

## 特集

### 令和5年 静岡県の人口動態統計(概数)の概況

# 静岡県の合計特殊出生率1.25 全国は1.20

健康福祉部企画政策課

## はじめに

このほど、厚生労働省が令和5年人口動態統計月報年計(概数)の概況を公表しました。これをもとに静岡県の概況をとりまとめました。

この調査は毎年1月1日から12月31日までの1年間における人口の動きに関する調査で、出生、死亡、婚姻、離婚及び死産の全数を対象としており、人口動向と保健衛生の動向を把握する統計です。

## 概要

### 1 出生率は減少

出生数は18,969人で、前年より1,606人減少し、出生率(人口千対)は5.5で、前年の5.9を下回った。

また、合計特殊出生率は1.25で前年の1.33を下回った。

### 2 死亡率は増加

死亡数は47,927人で、前年より593人増加し、死亡率(人口千対)は13.9で、前年の13.6を上回った。

死因順位は、第1位が悪性新生物<腫瘍>(死亡数11,035人、死亡率(人口10万対)319.9)、第2位が老衰(7,588人、222.0)、第3位が心疾患(6,553人、190.0)となっている。

### 3 自然増加数は減少

出生と死亡の差である自然増加数は△28,958人で減少幅は前年より2,199人増加し、自然増加率(人口千対)は△8.4で、前年の△7.7を下回った。

### 4 乳児死亡数、新生児死亡数は減少

乳児死亡数は32人で、前年より12人減少し、乳児死亡率(出生千対)は1.7で、前年の2.1を下回った。

また、新生児死亡数は17人で、前年より2人減少し、新生児死亡率(出生千対)は0.9で、前年と横ばいであった。

### 5 死産数は増加

死産数は429胎で、前年より48胎増加し、死産率(出産(出生+死産)千対)は22.1で、前年の18.2を上回った。

### 6 婚姻件数は減少

婚姻件数は12,387組で、前年より727組減少し、婚姻率(人口千対)は3.6で、前年の3.8を下回った。

### 7 離婚件数は増加

離婚件数は5,028組で、前年より71組増加し、離婚率(人口千対)は1.46で、前年の1.42を上回った。

表1 人口動態総覧、対前年比較

| 区 分         | 実 数      |          | 率        |       | 平均発生間隔      |
|-------------|----------|----------|----------|-------|-------------|
|             | 令和5年(概数) | 令和4年     | 令和5年(概数) | 令和4年  | 令和5年(概数)    |
| 出生          | 18,969   | 20,575   | 5.5      | 5.9   | 27分43秒      |
| 死亡          | 47,927   | 47,334   | 13.9     | 13.6  | 10分58秒      |
| 乳児死亡        | 32       | 44       | 1.7      | 2.1   | 273時間45分0秒  |
| 新生児死亡       | 17       | 19       | 0.9      | 0.9   | 515時間17分39秒 |
| 自然増加        | △ 28,958 | △ 26,759 | △ 8.4    | △ 7.7 | ...         |
| 死産          | 429      | 381      | 22.1     | 18.2  | 20時間25分10秒  |
| 自然死産        | 208      | 183      | 10.7     | 8.7   | 42時間6分55秒   |
| 人工死産        | 221      | 198      | 11.4     | 9.4   | 39時間38分17秒  |
| 周産期死亡       | 81       | 66       | 4.3      | 3.2   | 108時間8分53秒  |
| 妊娠満22週以後の死産 | 68       | 51       | 3.6      | 2.5   | 128時間49分25秒 |
| 早期新生児死亡     | 13       | 15       | 0.7      | 0.7   | 673時間50分46秒 |
| 婚姻          | 12,387   | 13,114   | 3.6      | 3.8   | 42分26秒      |
| 離婚          | 5,028    | 4,957    | 1.46     | 1.42  | 1時間44分32秒   |
| 合計特殊出生率     |          |          | 1.25     | 1.33  |             |

(注) 1 出生率・死亡率・自然増加率・婚姻率・離婚率は人口千対、乳児死亡率・新生児死亡率・早期新生児死亡率は出生千対、死産率は出産(出生+死産)千対、周産期死亡率・妊娠満22週以後の死産率は出産(出生+妊娠満22週以後の死産)千対である。  
 2 諸率の算出に用いた人口は、総務省統計局の資料に基づき、厚生労働省大臣官房統計情報部人口動態・保健社会統計課の推計による令和5年10月1日現在の日本人人口(静岡県3,449,000人)である。

表2 人口動態(実数・率)の年次推移

|       | 出生     |      | 死亡     |      | 乳児死亡 |      | 新生児死亡 |     | 死産    |      | 婚姻     |     | 離婚    |      |
|-------|--------|------|--------|------|------|------|-------|-----|-------|------|--------|-----|-------|------|
|       | 数      | 率    | 数      | 率    | 数    | 率    | 数     | 率   | 数     | 率    | 数      | 率   | 数     | 率    |
| 昭和40年 | 55,328 | 19.0 | 19,966 | 6.9  | 866  | 15.7 | 482   | 8.7 | 4,431 | 74.1 | 27,788 | 9.5 | 2,064 | 0.71 |
| 50    | 58,276 | 17.6 | 19,788 | 6.0  | 542  | 9.3  | 349   | 6.0 | 2,709 | 44.4 | 27,541 | 8.3 | 3,536 | 1.07 |
| 60    | 43,932 | 12.3 | 21,415 | 6.0  | 236  | 5.4  | 143   | 3.3 | 1,819 | 39.8 | 21,501 | 6.0 | 4,572 | 1.28 |
| 平成7   | 35,345 | 9.6  | 26,666 | 7.2  | 164  | 4.6  | 75    | 2.1 | 1,086 | 29.8 | 22,991 | 6.2 | 5,723 | 1.55 |
| 12    | 35,794 | 9.6  | 28,323 | 7.6  | 96   | 2.7  | 52    | 1.5 | 1,088 | 29.5 | 23,550 | 6.3 | 7,380 | 1.99 |
| 17    | 31,908 | 8.6  | 31,747 | 8.5  | 99   | 3.1  | 56    | 1.8 | 816   | 24.9 | 21,056 | 5.7 | 7,474 | 2.01 |
| 22    | 31,896 | 8.6  | 36,420 | 9.8  | 68   | 2.1  | 34    | 1.1 | 716   | 22.0 | 20,323 | 5.5 | 7,241 | 1.96 |
| 27    | 28,352 | 7.8  | 39,518 | 10.9 | 53   | 1.9  | 25    | 0.9 | 539   | 18.7 | 17,666 | 4.9 | 6,504 | 1.79 |
| 令和元   | 23,457 | 6.6  | 42,190 | 11.9 | 55   | 2.3  | 33    | 1.4 | 490   | 20.5 | 15,848 | 4.5 | 5,834 | 1.64 |
| 2     | 22,497 | 6.4  | 42,191 | 11.9 | 46   | 2.0  | 22    | 1.0 | 393   | 17.2 | 13,846 | 3.9 | 5,474 | 1.55 |
| 3     | 21,571 | 6.1  | 43,194 | 12.3 | 53   | 2.5  | 27    | 1.3 | 408   | 18.6 | 13,341 | 3.8 | 5,162 | 1.47 |
| 4     | 20,575 | 5.9  | 47,334 | 13.6 | 44   | 2.1  | 19    | 0.9 | 381   | 18.2 | 13,114 | 3.8 | 4,957 | 1.42 |
| 5(概数) | 18,969 | 5.5  | 47,927 | 13.9 | 32   | 1.7  | 17    | 0.9 | 429   | 22.1 | 12,387 | 3.6 | 5,028 | 1.46 |

図1 人口動態(率)の年次推移

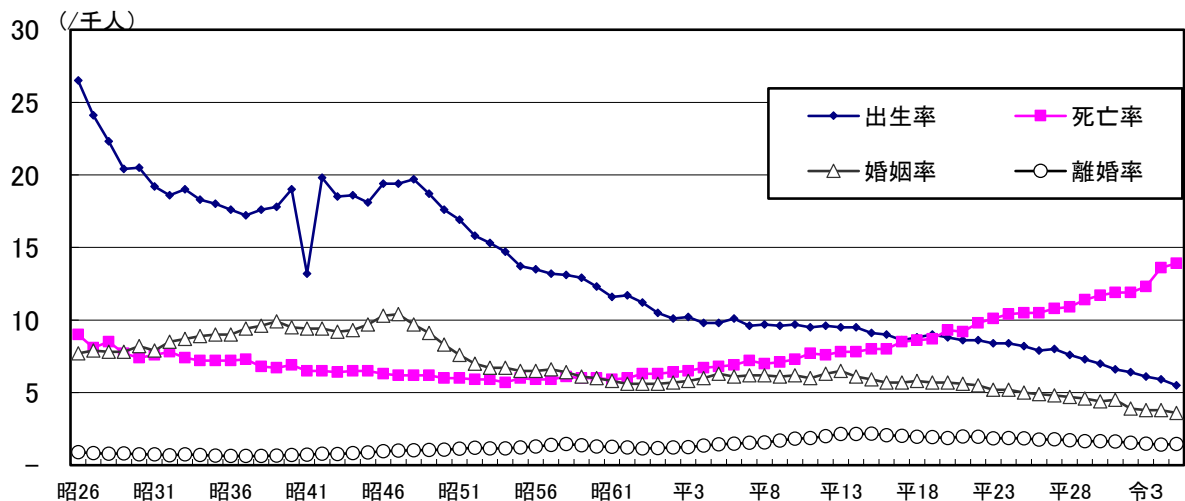

# 1 出生

## (1) 出生数・出生率

令和5年の出生数は18,969人で、前年の20,575人より1,606人減少し、人口動態統計が整備されて以降、最も少ない水準を更新している。

昭和46～49年の第2次ベビーブーム期には、毎年6万人を超える出生があったが、昭和50年以降はほぼ毎年減少を続け、昭和55年に5万人を、平成元年に4万人を、平成26年は3万人を下回った。

出生数を母の年齢（5歳階級）別にみると、30～34歳が最も多く、次いで25～29歳、35～39歳の順となっている。39歳以下の各階級では前年より減少したが、40歳以上の出生数は増加した。

出生率（人口千対）は5.5で、前年の5.9を下回った。

**表3 出生数の年次推移、母の年齢(5歳階級)別**

(単位：人、%)

|       | 出生数    |        |        |        | 対前年増減  |       | 割合    |       |
|-------|--------|--------|--------|--------|--------|-------|-------|-------|
|       | 令和5年   | 令和4年   | 令和3年   | 21年    | 5年-4年  | 4年-3年 | 令和5年  | 21年   |
| 総数    | 18,969 | 20,575 | 21,571 | 31,901 | △1,606 | △996  | 100.0 | 100.0 |
| ～19歳  | 114    | 132    | 130    | 452    | △18    | 2     | 0.6   | 1.4   |
| 20～24 | 1,234  | 1,420  | 1,634  | 3,667  | △186   | △214  | 6.5   | 11.5  |
| 25～29 | 5,194  | 5,653  | 5,906  | 9,572  | △459   | △253  | 27.4  | 30.0  |
| 30～34 | 6,976  | 7,626  | 7,867  | 11,530 | △650   | △241  | 36.8  | 36.1  |
| 35～39 | 4,332  | 4,665  | 4,802  | 5,889  | △333   | △137  | 22.8  | 18.5  |
| 40歳以上 | 1,119  | 1,079  | 1,232  | 791    | 40     | △153  | 5.9   | 2.5   |

(注) 総数には母の年齢不詳を含む。

## (2) 合計特殊出生率

令和5年の合計特殊出生率は1.25で、前年の1.33から0.08下降した。

合計特殊出生率は、昭和55年に2.00、平成7年に1.50を下回り、低下傾向が続いていた。平成15年から平成28年以降は上昇傾向で推移していたが、平成29年から減少傾向が続き、令和5年は1.3を下回った。

**表4 合計特殊出生率の年次推移**

|      |       |      |      |      |      |      |      |      |      |      |
|------|-------|------|------|------|------|------|------|------|------|------|
|      | 昭和35年 | 40年  | 45年  | 50年  | 55年  | 60年  | 平成2年 | 7年   | 12年  | 17年  |
| 静岡県  | 2.11  | 2.21 | 2.12 | 2.02 | 1.80 | 1.85 | 1.60 | 1.48 | 1.47 | 1.39 |
| 全国   | 2.00  | 2.14 | 2.13 | 1.91 | 1.75 | 1.76 | 1.54 | 1.42 | 1.36 | 1.26 |
| 25年  | 26年   | 27年  | 28年  | 29年  | 30年  | 元年   | 2年   | 3年   | 4年   | 5年   |
| 1.53 | 1.5   | 1.54 | 1.55 | 1.52 | 1.50 | 1.44 | 1.39 | 1.36 | 1.33 | 1.25 |
| 1.43 | 1.42  | 1.45 | 1.44 | 1.43 | 1.42 | 1.36 | 1.33 | 1.30 | 1.26 | 1.20 |

## 2 死亡

### (1) 死亡数・死亡率

令和5年の死亡数は47,927人で、前年の47,334人より593人増加した。

死亡数は、昭和30年代以降は2万人前後で推移していたが、昭和50年代の終わりごろから徐々に増加し、平成17年は3万人を、平成29年は4万人を超えた。

令和5年の死亡率（人口千対）は13.9で、前年の13.6を上回った。

表5 死亡数及び死亡率(人口千対)の年次推移

|       | 静岡県    |     | 全国        |     |       | 静岡県    |      | 全国        |      |
|-------|--------|-----|-----------|-----|-------|--------|------|-----------|------|
|       | 死亡数    | 死亡率 | 死亡数       | 死亡率 |       | 死亡数    | 死亡率  | 死亡数       | 死亡率  |
| 昭和30年 | 19,741 | 7.4 | 693,523   | 7.8 | 18    | 32,001 | 8.6  | 1,084,450 | 8.6  |
| 40    | 19,966 | 6.9 | 700,438   | 7.1 | 19    | 32,507 | 8.7  | 1,108,280 | 8.8  |
| 45    | 20,302 | 6.5 | 712,962   | 6.9 | 20    | 34,511 | 9.3  | 1,142,407 | 9.1  |
| 50    | 19,788 | 6.0 | 702,275   | 6.3 | 21    | 34,209 | 9.2  | 1,141,865 | 9.1  |
| 55    | 20,550 | 6.0 | 722,801   | 6.2 | 22    | 36,420 | 9.8  | 1,197,012 | 9.5  |
| 60    | 21,415 | 6.0 | 752,283   | 6.3 | 23    | 37,303 | 10.1 | 1,253,066 | 9.9  |
| 平成元年  | 22,769 | 6.3 | 788,594   | 6.4 | 24    | 38,194 | 10.4 | 1,256,359 | 10.0 |
| 7     | 26,666 | 7.2 | 922,139   | 7.4 | 25    | 38,393 | 10.5 | 1,268,436 | 10.1 |
| 8     | 26,089 | 7.0 | 896,211   | 7.2 | 26    | 38,342 | 10.5 | 1,273,004 | 10.1 |
| 9     | 26,343 | 7.1 | 913,402   | 7.3 | 27    | 39,518 | 10.9 | 1,290,444 | 10.3 |
| 10    | 27,178 | 7.3 | 936,484   | 7.5 | 28    | 39,294 | 10.8 | 1,307,748 | 10.5 |
| 11    | 28,753 | 7.7 | 982,020   | 7.8 | 29    | 41,078 | 11.4 | 1,340,397 | 10.8 |
| 12    | 28,323 | 7.6 | 961,653   | 7.7 | 30    | 41,972 | 11.7 | 1,362,482 | 11.0 |
| 13    | 28,914 | 7.8 | 970,313   | 7.7 | 令和元年  | 42,190 | 11.9 | 1,381,093 | 11.2 |
| 14    | 28,894 | 7.8 | 982,379   | 7.8 | 2     | 42,191 | 11.9 | 1,372,755 | 11.1 |
| 15    | 29,813 | 8.0 | 1,014,951 | 8.0 | 3     | 43,194 | 12.3 | 1,439,856 | 11.7 |
| 16    | 29,809 | 8.0 | 1,028,602 | 8.2 | 4     | 47,334 | 13.6 | 1,568,961 | 12.9 |
| 17    | 31,747 | 8.5 | 1,083,796 | 8.6 | 5(概数) | 47,927 | 13.9 | 1,575,936 | 13.0 |

表6 年齢(5歳階級)別死亡数 (単位：人)

|       | 死亡数      |        |       |
|-------|----------|--------|-------|
|       | 令和5年(概数) | 令和4年   | 対前年増減 |
| 総数    | 47,927   | 47,334 | 593   |
| 0～4歳  | 44       | 58     | △ 14  |
| 5～9   | 8        | 8      | 0     |
| 10～14 | 12       | 15     | △ 3   |
| 15～19 | 40       | 33     | 7     |
| 20～24 | 53       | 55     | △ 2   |
| 25～29 | 59       | 59     | 0     |
| 30～34 | 75       | 81     | △ 6   |
| 35～39 | 144      | 127    | 17    |
| 40～44 | 204      | 187    | 17    |
| 45～49 | 379      | 367    | 12    |
| 50～54 | 624      | 597    | 27    |
| 55～59 | 772      | 791    | △ 19  |
| 60～64 | 1,182    | 1,179  | 3     |
| 65～69 | 1,906    | 2,033  | △ 127 |
| 70～74 | 3,965    | 4,200  | △ 235 |
| 75～79 | 5,398    | 5,077  | 321   |
| 80～84 | 7,748    | 7,576  | 172   |
| 85～89 | 9,854    | 9,685  | 169   |
| 90歳以上 | 15,460   | 15,206 | 254   |

(注) 総数には年齢不詳を含む。

(2) 死 因

令和5年の死亡数を死因別にみると、第1位は悪性新生物<腫瘍>で11,035人、死亡率(人口10万対)319.9、第2位は老衰で7,588人、死亡率222.0、第3位は心疾患で6,553人、死亡率190.0となった。

表7 死因別死亡数・死亡率・死因順位

| 死 因    | 静岡県        |                 |                      |            |                 |                      | 全 国         |                 |             |                 |
|--------|------------|-----------------|----------------------|------------|-----------------|----------------------|-------------|-----------------|-------------|-----------------|
|        | 令和5年(概数)   |                 |                      | 令和4年       |                 |                      | 令和5年(概数)    |                 | 令和4年        |                 |
|        | 死亡数        | 死亡率<br>(人口10万対) | 死亡数に<br>占める割合<br>(%) | 死亡数        | 死亡率<br>(人口10万対) | 死亡数に<br>占める割合<br>(%) | 死亡数         | 死亡率<br>(人口10万対) | 死亡数         | 死亡率<br>(人口10万対) |
| 全 死 因  | 47,927     | 1,389.6         | 100.0                | 47,334     | 1,358.6         | 100.0                | 1,575,936   | 1,300.3         | 1,568,961   | 1,285.7         |
| 悪性新生物※ | (1) 11,035 | 319.9           | 23.0                 | (1) 11,036 | 316.8           | 23.3                 | (1) 382,492 | 315.6           | (1) 385,787 | 316.1           |
| 老 衰    | (2) 7,588  | 220.0           | 15.8                 | (2) 7,454  | 213.9           | 15.7                 | (3) 189,912 | 156.7           | (3) 179,524 | 147.1           |
| 心 疾 患  | (3) 6,553  | 190.0           | 13.7                 | (3) 6,645  | 190.7           | 14.0                 | (2) 231,056 | 190.7           | (2) 232,879 | 190.8           |
| 脳血管疾患  | (4) 3,783  | 109.7           | 7.9                  | (4) 3,890  | 111.7           | 8.2                  | (4) 104,518 | 86.2            | (4) 107,473 | 88.1            |
| 肺 炎    | (5) 2,011  | 58.3            | 4.2                  | (5) 1,967  | 56.5            | 4.2                  | (5) 75,749  | 62.5            | (5) 74,002  | 60.6            |
| 誤嚥性肺炎  | (6) 1,687  | 48.9            | 3.5                  | (6) 1,688  | 48.5            | 3.6                  | (6) 60,186  | 49.7            | (6) 56,068  | 45.9            |
| 不慮の事故  | (7) 1,374  | 39.8            | 2.9                  | (7) 1,263  | 36.3            | 2.7                  | (7) 44,380  | 36.6            | (7) 43,357  | 35.5            |
| 腎 不 全  | (8) 980    | 28.4            | 2.0                  | (8) 984    | 28.2            | 2.1                  | (8) 30,203  | 24.9            | (8) 30,740  | 25.2            |
| 間質性肺疾患 | (9) 732    | 21.2            | 1.5                  | (9) 752    | 21.6            | 1.6                  | (10) 23,874 | 19.7            | (11) 22,904 | 18.8            |
| 認知症※   | (10) 668   | 19.4            | 1.4                  | (10) 751   | 21.6            | 1.6                  | (11) 23,824 | 19.7            | (10) 24,360 | 20.0            |

(注) 死亡数欄の( )内の数字は死因順位を示す。

※ 悪性新生物…悪性新生物<腫瘍>、認知症…血管性及び詳細不明の認知症

表8 主な死因の順位、男女別

(単位:人)

|   | 第 1 位         | 第 2 位     | 第 3 位 | 第 4 位 | 第 5 位 |
|---|---------------|-----------|-------|-------|-------|
| 男 | 死 因 悪性新生物<腫瘍> | 心疾患       | 老 衰   | 脳血管疾患 | 肺 炎   |
|   | 死亡数 6,453     | 3,304     | 2,281 | 1,879 | 1,188 |
|   | 死亡率 379.1     | 194.1     | 134.0 | 110.4 | 69.8  |
| 女 | 死 因 老 衰       | 悪性新生物<腫瘍> | 心疾患   | 脳血管疾患 | 肺 炎   |
|   | 死亡数 5,307     | 4,582     | 3,249 | 1,904 | 823   |
|   | 死亡率 303.6     | 262.1     | 185.9 | 108.9 | 47.1  |

|   | 第 6 位     | 第 7 位 | 第 8 位 | 第 9 位         | 第 10 位   |
|---|-----------|-------|-------|---------------|----------|
| 男 | 死 因 誤嚥性肺炎 | 不慮の事故 | 腎不全   | 間質性肺疾患        | 慢性閉塞性肺疾患 |
|   | 死亡数 1,046 | 783   | 542   | 465           | 442      |
|   | 死亡率 61.5  | 46.0  | 31.8  | 27.3          | 26.0     |
| 女 | 死 因 誤嚥性肺炎 | 不慮の事故 | 腎不全   | 血管性及び詳細不明の認知症 | アルツハイマー病 |
|   | 死亡数 641   | 591   | 438   | 412           | 364      |
|   | 死亡率 36.7  | 33.8  | 25.1  | 23.6          | 20.8     |

(注) 死亡率は人口10万対 平成29年から「誤嚥性肺炎」の分類が追加された

図2 主な死因別の死亡率の年次推移(10万人当たり死亡数)

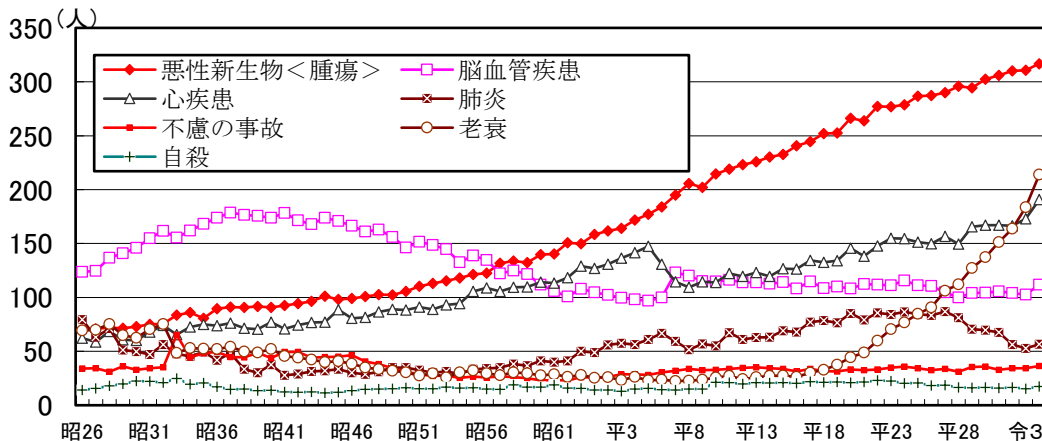

(注)「肺炎」は平成6年まで「肺炎及び気管支炎」である。

### 3 婚姻・離婚

#### (1) 婚姻

令和5年の婚姻件数は12,387組で、前年の13,114組より727組減少し、婚姻率（人口千対）は3.6で、前年の3.8を下回った。

婚姻件数は昭和40年代後半には3万組を超え、婚姻率も10.0前後を記録した。

その後は、件数・率とも減少が続いたが、昭和63年以降は増加に転じ平成4年以降平成14年まで婚姻率は6.0以上であったが、減少の傾向が続いていた。

平均初婚年齢は、夫31.1歳、妻29.4歳で、それぞれ前年より上昇した。

#### (2) 離婚

令和5年の離婚件数は5,028組で、前年の4,957組より71組増加し、離婚率（人口千対）は1.46で、前年の1.42を上回った。

表9 婚姻及び離婚の年次推移

|       | 婚姻     |     |           |      | 離婚    |      |         |      |
|-------|--------|-----|-----------|------|-------|------|---------|------|
|       | 静岡県    |     | 全国        |      | 静岡県   |      | 全国      |      |
|       | 件数     | 率   | 件数        | 率    | 件数    | 率    | 件数      | 率    |
| 昭和45年 | 30,036 | 9.7 | 1,029,405 | 10.0 | 2,701 | 0.87 | 95,937  | 0.93 |
| 50    | 27,541 | 8.3 | 941,628   | 8.5  | 3,536 | 1.07 | 119,135 | 1.07 |
| 55    | 22,460 | 6.5 | 774,702   | 6.7  | 4,202 | 1.22 | 141,689 | 1.22 |
| 60    | 21,501 | 6.0 | 735,850   | 6.1  | 4,572 | 1.28 | 166,640 | 1.39 |
| 平成2年  | 20,700 | 5.7 | 722,138   | 5.9  | 4,432 | 1.21 | 157,608 | 1.28 |
| 7     | 22,991 | 6.2 | 791,888   | 6.4  | 5,723 | 1.55 | 199,016 | 1.60 |
| 12    | 23,550 | 6.3 | 798,138   | 6.4  | 7,380 | 1.99 | 264,246 | 2.10 |
| 17    | 21,056 | 5.7 | 714,265   | 5.7  | 7,474 | 2.01 | 261,917 | 2.08 |
| 22    | 20,323 | 5.5 | 700,214   | 5.5  | 7,241 | 1.96 | 251,378 | 1.99 |
| 27    | 17,666 | 4.9 | 635,156   | 5.1  | 6,504 | 1.79 | 226,215 | 1.81 |
| 28    | 17,079 | 4.7 | 620,531   | 5.0  | 6,237 | 1.72 | 216,798 | 1.73 |
| 29    | 16,573 | 4.6 | 606,866   | 4.9  | 5,983 | 1.66 | 212,262 | 1.70 |
| 30    | 15,768 | 4.4 | 586,438   | 4.7  | 5,923 | 1.65 | 208,333 | 1.68 |
| 令和元年  | 15,848 | 4.5 | 599,007   | 4.8  | 5,834 | 1.64 | 208,496 | 1.69 |
| 2     | 13,846 | 3.9 | 525,507   | 4.3  | 5,474 | 1.55 | 193,253 | 1.57 |
| 3     | 13,341 | 3.8 | 501,138   | 4.1  | 5,162 | 1.47 | 184,384 | 1.50 |
| 4     | 13,114 | 3.8 | 504,930   | 4.1  | 4,957 | 1.42 | 179,099 | 1.47 |
| 5(概数) | 12,387 | 3.6 | 474,717   | 3.9  | 5,028 | 1.46 | 183,808 | 1.52 |

(注) 婚姻率及び離婚率は人口千対

表10 平均初婚年齢の年次推移

|       | 静岡県  |      |     | 全国   |      |     |
|-------|------|------|-----|------|------|-----|
|       | 夫    | 妻    | 年齢差 | 夫    | 妻    | 年齢差 |
| 昭和45年 | 26.8 | 23.9 | 2.9 | 26.9 | 24.2 | 2.7 |
| 50    | 26.9 | 24.4 | 2.5 | 27.0 | 24.7 | 2.3 |
| 55    | 27.8 | 25.0 | 2.8 | 27.8 | 25.2 | 2.6 |
| 60    | 28.2 | 25.3 | 2.9 | 28.2 | 25.5 | 2.7 |
| 平成2年  | 28.4 | 25.7 | 2.7 | 28.4 | 25.9 | 2.5 |
| 7     | 28.6 | 26.2 | 2.4 | 28.5 | 26.3 | 2.2 |
| 12    | 28.7 | 26.8 | 1.9 | 28.8 | 27.0 | 1.8 |
| 17    | 29.8 | 27.8 | 2.0 | 29.8 | 28.0 | 1.8 |
| 22    | 30.4 | 28.5 | 1.9 | 30.5 | 28.8 | 1.7 |
| 27    | 31.0 | 29.2 | 1.8 | 31.1 | 29.4 | 1.7 |
| 28    | 31.1 | 29.2 | 1.9 | 31.1 | 29.4 | 1.7 |
| 29    | 31.1 | 29.1 | 2.0 | 31.1 | 29.4 | 1.7 |
| 30    | 31.0 | 29.1 | 1.9 | 31.1 | 29.4 | 1.7 |
| 令和元年  | 31.1 | 29.3 | 1.8 | 31.2 | 29.6 | 1.6 |
| 2     | 30.8 | 29.1 | 1.7 | 30.7 | 29.4 | 1.3 |
| 3     | 30.8 | 29.2 | 1.6 | 31.0 | 29.5 | 1.5 |
| 4     | 30.9 | 29.2 | 1.7 | 31.1 | 29.7 | 1.4 |
| 5(概数) | 31.1 | 29.4 | 1.7 | 31.1 | 29.7 | 1.4 |