

平成 2 2 年 度  
静 岡 県 学 校 名 簿



静岡県教育委員会

## 凡 例

- 1 この名簿は県下の市町教育委員会、大学、短期大学、高等専門学校、高等学校、特別支援学校、中学校、小学校、幼稚園並びに教育諸団体について収録してあります。
- 2 編集資料は平成22年5月1日現在の「県教育委員会の資料」および「学校名簿資料調査」等によりました。ただし、P4の知事事務局機構に記載の知事名は平成22年8月9日現在によります。
- 3 電話・FAXについては、市外局番、局番、番号の順に配列し、(代)は代表番号を示します。
- 4 地名・人名の旧字体については、やむなく新字体を使用したものがあります。
- 5 高等学校における課程、学科の略字は次のとおりです。

<課程> (全) = 全日制 (定) = 定時制 (通) = 通信制 (専) = 専攻科  
 [昼] = 昼間定時制 [昼・夜] = 昼間・夜間定時制 [単] = 単位制  
 注 (定) で特に昼・夜の指定のないものは夜間定時制です。

<高等学校学科名> ・ ・ ・ 大学科の区分は、高等学校設置基準の分類によります。  
 (大学科名) (小学科名)

普通 = 普通

農業 = 農業

園芸 = 園芸  
 環シ = 環境システム  
 生物 = 生物生産  
 産3 = 産業技術Ⅲ  
 ライ = ライフデザイン

食品 = 食品科学  
 環科 = 環境科学  
 生学 = 生産科学  
 園デ = 園芸デザイン  
 森林 = 森林科学

生科 = 生活科学  
 生流 = 生産流通  
 産1 = 産業技術Ⅰ  
 動物 = 動物科学

工業 = 工業

機械 = 機械  
 子電 = 電子電気  
 情シ = 情報システム  
 設備 = 設備システム  
 シス = システム化学  
 数理 = 数理工学  
 電工 = 電気工学  
 電電 = 電気電子  
 工業 = 工業技術

子機 = 電子機械  
 電子 = 電子  
 建築 = 建築  
 土木 = 土木  
 デザ = デザイン  
 機工 = 機械工学  
 子工 = 電子工学  
 建工 = 建築工学

電気 = 電気  
 情技 = 情報技術  
 建デ = 建築デザイン  
 都市 = 都市工学  
 産2 = 産業技術Ⅱ  
 制御 = 制御工学  
 物質 = 物質工学  
 自動 = 自動車工業

商業 = 商業

商業 = 商業  
 情処 = 情報処理  
 国経 = 国際経済  
 国ビ = 国際ビジネス  
 IC = ICT

流経 = 流通経済  
 情ビ = 情報ビジネス  
 総ビ = 総合ビジネス  
 ビジ = ビジネス  
 会計 = 会計

経理 = 経理  
 情経 = 情報経営  
 経ビ = 経理ビジネス  
 情コ = 情報コミュニケーション

水産 = 水産

栽培 = 栽培漁業  
 海洋 = 海洋科学

食品 = 食品科学  
 航海 = 航海工学

流情 = 流通情報

家庭 = 家庭

情デ = 情報デザイン  
 生デ = 生活デザイン

家政 = 家政

食物 = 食物

福祉 = 福祉

福祉 = 福祉

その他 = その他

理数 = 理数  
 英語 = 英語  
 芸術 = 芸術 音楽 = 音楽 美工 = 美術工芸デザイン 美デ = 美術・デザイン  
 国際 = 国際 英数 = 英数 理工 = 理工 国コ = 国際コミュニケーション

総合 = 総合

# 目 次

静岡県教育委員会の本庁及び教育事務所並びに教育機関の電話番号等一覧表	2			
静岡県教育委員会事務局機構	3			
知事事務局機構	4			
県内の学校数、園児、児童、生徒数	5			
市町教育委員会の部	9			
学校等の部				
大学・短大・高等専門学校			小学校	
国立	11		公立	
県立	11		静岡市管内	41
私立	12		浜松市管内	43
高等専門学校	14		静岡教育事務所管内	47
			静岡西教育事務所管内	53
高等学校			国立	58
県立	15		私立	58
市立	22			
私立	23		幼稚園	
特別支援学校			公立	
県立	25		静岡市管内	59
国立	27		浜松市管内	59
私立	27		静岡教育事務所管内	62
			静岡西教育事務所管内	66
中学校			国立	69
公立（県立は除く。）			私立	
静岡市管内	28		静岡市	69
浜松市管内	29		浜松市	71
静岡教育事務所管内	31		東部	73
静岡西教育事務所管内	36		中西部	75
国立	39			
県立	39		教育関係諸団体の部	78
私立	39			



平成22年度 静岡県教育委員会事務局機構

**教育委員会**  
 委員長  
 鍋倉 伸子  
 委員長職務代理者  
 金子 容子  
 委員  
 伊藤 鋭一  
 高橋 尚子  
 加藤 文夫  
 安倍 徹

**事務局**  
 教育長  
 安倍 徹  
 教育次長  
 寺田 好弥  
 事務局参事  
 (兼)教育総務課長  
 杉本 淳光  
 (兼)学校教育課長  
 中澤 哲也  
 (兼)学校人事課長  
 水元 敏夫

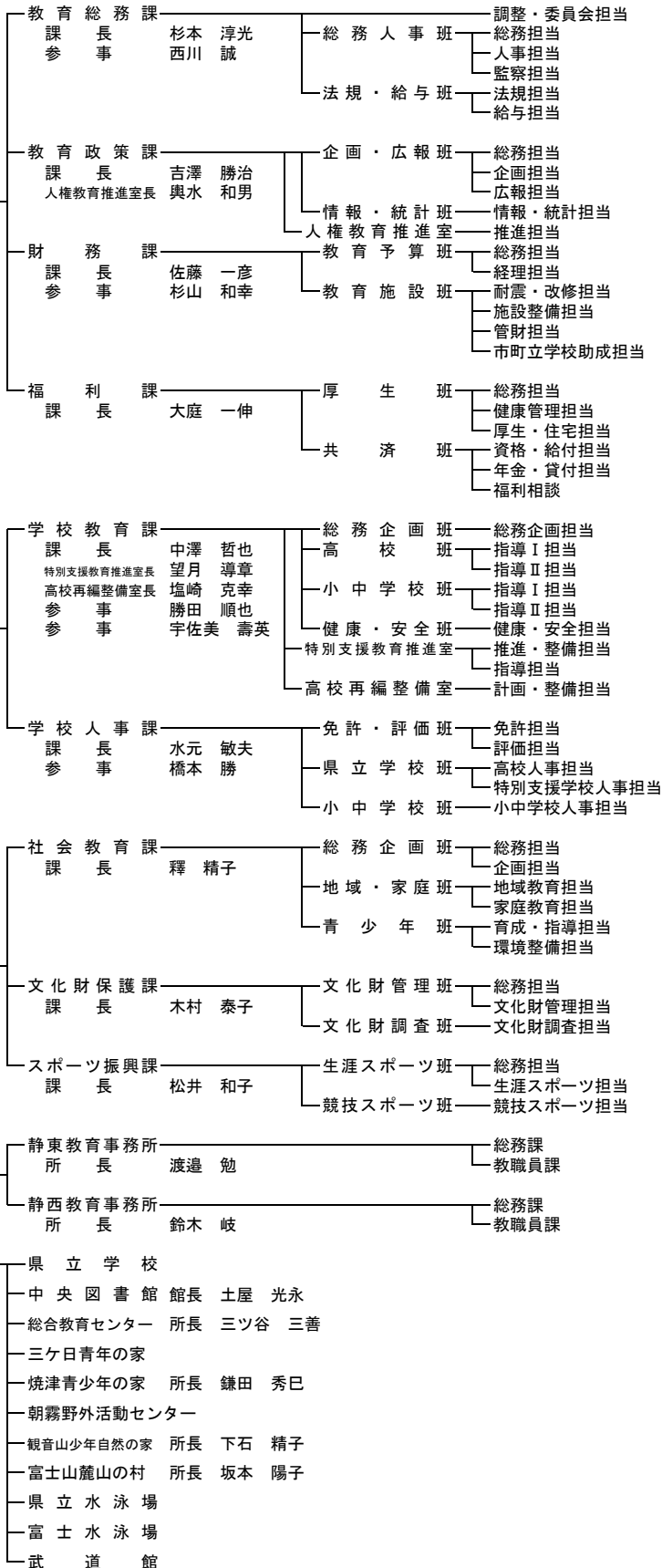

# 平成22年度 知事事務局機構(教育関係部局) (平成22年8月9日現在)

〒420-8601 静岡市葵区追手町9-6

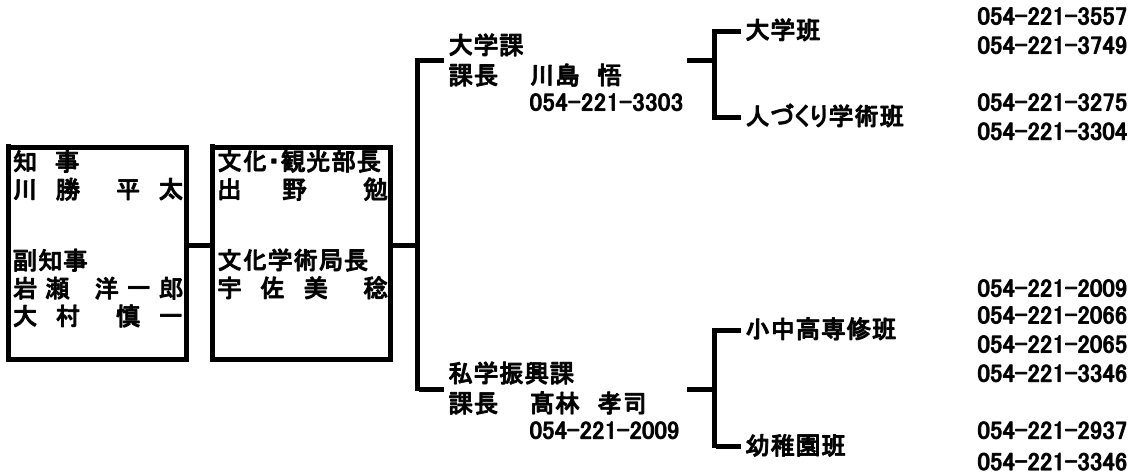

## 県内の学校数、園児・児童・生徒数

(平成22年5月1日現在)

区分		学 校 数			園 児 ・ 児 童 ・ 生 徒 数			
		本 校	分 校	計	男	女	計	
幼 稚 園	国 立	1		1	83	66	149	
	公 立	267	5	272	11,251	10,571	21,822	
	私 立	240		240	20,462	19,984	40,446	
	計	508	5	513	31,796	30,621	62,417	
小 学 校	国 立	2		2	564	598	1,162	
	公 立	518	5	523	107,840	101,386	209,226	
	私 立	4		4	587	775	1,362	
	計	524	5	529	108,991	102,759	211,750	
中 学 校	国 立	3		3	592	591	1,183	
	公 立	264	1	265	51,808	48,847	100,655	
	私 立	26		26	1,918	2,866	4,784	
	計	293	1	294	54,318	52,304	106,622	
高 等 学 校	全 日 制	県 立	91	2	93	32,509	29,527	62,036
		市 立	6		6	1,970	2,799	4,769
		私 立	43		43	15,726	15,901	31,627
		計	140	2	142	50,205	48,227	98,432
	定 時 制	県 立	23		23	1,899	1,658	3,557
		市 立	1		1	46	21	67
	計	24	0	24	1,945	1,679	3,624	
	通 信 制	県 立	1		1	927	1,158	2,085
私 立		1		1	111	103	214	
計	2	0	2	1,038	1,261	2,299		
高 等 学 校 専 攻 科	県 立	1		1	24	3	27	
特 別 支 援 校	国 立	1		1	44	16	60	
	県 立	21	9	30	2,681	1,406	4,087	
	私 立	1		1	24	16	40	
	計	23	9	32	2,749	1,438	4,187	
大 学	国 立	3		3	8,002	3,573	11,575	
	公 立	2		2	1,542	2,762	4,304	
	私 立	15		15	11,216	7,504	18,720	
	計	20	0	20	20,760	13,839	34,599	
短 期 大 学	公 立	1		1	36	549	585	
	私 立	6		6	208	2,066	2,274	
	計	7	0	7	244	2,615	2,859	
国 立 工 業 高 等 専 門 学 校		1		1	910	133	1,043	

(注) 高等学校数は、145校(本校143、分校2)である。内訳は、県立95校、市立6校、私立44校である。  
 課程別では、全日制課程校が120校(県立72、市立5、私立43)、定時制課程校が1校(県立1)、  
 全日制定時制課程併置校が、22校(県立21、市立1)、定時制通信制課程併置校が、1校(県立1)、  
 通信制課程校が1校(私立1)である。  
 本部が、他県にある大学・短期大学も含む。

## 設置者別、学年別、園児・児童・生徒数

(平成22年5月1日現在)

区分		1年	2年	3年	4年	5年	6年	計	
小学校	国立	195	192	201	192	194	188	1,162	
	公立	33,681	34,418	34,967	35,101	35,245	35,814	209,226	
	私立	226	207	236	227	250	216	1,362	
計		34,102	34,817	35,404	35,520	35,689	36,218	211,750	
中学校	国立	398	391	394				1,183	
	公立	33,539	33,989	33,127				100,655	
	私立	1,550	1,587	1,647				4,784	
計		35,487	35,967	35,168				106,622	
高等学校	全日制	国立	21,524	20,694	19,818				62,036
		公立	1,586	1,585	1,531				4,702
		私立	11,255	10,375	9,997				31,627
	計		34,365	32,654	31,346				98,365
	定時制	国立	1,150	1,121	781	505			3,557
		公立	28	20	13	6			67
私立									
計		1,178	1,141	794	511			3,624	

区分		3歳児	4歳児	5歳児	計
幼稚園	国立	35	55	59	149
	公立	6,917	7,239	7,666	21,822
	私立	13,342	13,203	13,901	40,446
	計	20,294	20,497	21,626	62,417

### 2. 特別支援学校

区分		1年	2年	3年	4年	5年	6年	計	
小学部	国立	3	3	2	2	3	2	15	
	公立	256	264	263	240	239	277	1,539	
	私立	2	1	2	1	1	1	8	
計		261	268	267	243	243	280	1,562	
中学部	国立	5	6	6				17	
	公立	314	313	293				920	
	私立	2	3	1				6	
計		321	322	300				943	
高等部	本科	国立	11	8	9				28
		公立	597	531	430				1,558
		私立	6	6	14				26
	計		614	545	453				1,612
	専攻科	国立	9	9	6				24
計		9	9	6				24	

区分		3歳児	4歳児	5歳児	計
幼稚園部	国立	12	14	20	46
	計	12	14	20	46



# 教育事務所別、市（区）町別、市町立幼稚園数、小・中学校数、園児・児童・生徒数

(平成22年5月1日現在)

市（区）町名	幼稚園					小学校					中学校					
	園数		園児数			学校数		児童数			学校数		生徒数			
	本園	分園	男	女	計	本校	分校	男	女	計	本校	分校	男	女	計	
静岡市	葵区	6		164	151	315	38	1	6,845	6,252	13,097	18		3,240	2,956	6,196
	駿河区	3		77	95	172	18	0	5,630	5,301	10,931	9	0	2,654	2,369	5,023
	清水区	5		150	139	289	30	0	6,569	6,080	12,649	16		3,220	2,950	6,170
	静岡市計	14	0	391	385	776	86	1	19,044	17,633	36,677	43	0	9,114	8,275	17,389
浜松市	中区	1		20	33	53	26	0	6,758	6,237	12,995	12		3,007	2,671	5,678
	東区	8		435	420	855	12	1	4,019	3,591	7,610	6	1	1,774	1,566	3,340
	西区	9		480	444	924	12	0	3,685	3,381	7,066	7		1,610	1,453	3,063
	南区	5		227	229	456	10		3,027	2,882	5,909	6		1,396	1,279	2,675
	北区	17		515	440	955	20		2,747	2,571	5,318	7		1,526	1,497	3,023
	浜北区	14		641	584	1,225	12		2,768	2,709	5,477	5	0	1,220	1,200	2,420
	天竜区	15		164	189	353	16		641	673	1,314	5		406	355	761
浜松市計	69	0	2,482	2,339	4,821	108	1	23,645	22,044	45,689	48	1	10,939	10,021	20,960	
静岡教育事務所	沼津市	2		46	49	95	24		5,490	5,189	10,679	18		2,796	2,677	5,473
	熱海市	6		101	105	206	8		701	636	1,337	5		389	382	771
	三島市	12		457	433	890	14		3,176	3,095	6,271	7		1,538	1,504	3,042
	富士宮市	0				0	21	2	4,127	3,731	7,858	13		2,035	1,900	3,935
	伊東市	11	4	390	388	778	10		1,784	1,756	3,540	5		930	851	1,781
	富士市	11		571	568	1,139	27		7,858	7,574	15,432	16		3,777	3,841	7,618
	御殿場市	8		618	510	1,128	10	1	2,875	2,691	5,566	6		1,283	1,199	2,482
	下田市	4		72	50	122	7		587	544	1,131	4		303	276	579
	裾野市	6		282	261	543	9		1,601	1,554	3,155	5		764	702	1,466
	伊豆市	5		120	129	249	11		782	773	1,555	4		503	470	973
	伊豆の国市	7		355	319	674	6		1,370	1,308	2,678	3		704	707	1,411
	東伊豆町	3		96	82	178	3		333	304	637	2		177	186	363
	河津町	1		70	78	148	3		196	198	394	1		85	107	192
	南伊豆町	1		31	23	54	4		232	201	433	2		101	91	192
	松崎町	4		36	34	70	1		188	188	376	1		102	104	206
	西伊豆町	3		54	46	100	3		200	191	391	2		100	94	194
	函南町	6		264	259	523	5		1,148	993	2,141	2		551	543	1,094
	清水町	4		236	200	436	3		1,058	983	2,041	2		486	527	1,013
	長泉町	5		228	238	466	3		1,286	1,347	2,633	2		585	483	1,068
	小山町	4		175	130	305	5		577	586	1,163	3		295	295	590
静岡東計	103	4	4,202	3,902	8,104	177	3	35,569	33,842	69,411	103	0	17,504	16,939	34,443	
静岡西教育事務所	島田市	1		43	53	96	18		2,867	2,721	5,588	7		1,370	1,261	2,631
	磐田市	23		1,274	1,192	2,466	23		4,942	4,585	9,527	10		2,266	2,134	4,400
	焼津市	7	1	247	252	499	13		4,316	3,960	8,276	9		1,946	1,845	3,791
	掛川市	11		456	423	879	22		3,384	3,238	6,622	9		1,644	1,523	3,167
	藤枝市					0	17		4,198	3,912	8,110	10		2,018	1,901	3,919
	袋井市	15		977	882	1,859	12		2,637	2,494	5,131	4		1,196	1,139	2,335
	湖西市	6		455	440	895	6		1,858	1,830	3,688	5		858	777	1,635
	御前崎市	6		314	271	585	5		1,018	1,058	2,076	1		323	275	598
	菊川市	4		163	152	315	9		1,345	1,249	2,594	3		648	641	1,289
	牧之原市	2		89	109	198	9		1,274	1,194	2,468	2		593	648	1,241
	御前崎市牧之原市学校組合					0					0	1		225	264	489
	牧之原市菊川市学校組合					0	1	89	80	169	1		45	40	85	
	吉田町					0	3	936	920	1,856	1		468	414	882	
	川根本町					0	4	172	129	301	2		102	111	213	
森町	6		158	171	329	5		546	497	1,043	3		247	225	472	
静岡西計	81	1	4,176	3,945	8,121	147	0	29,582	27,867	57,449	68	0	13,949	13,198	27,147	
県立計											2		302	414	716	
静岡市計	14		391	385	776	86	1	19,044	17,633	36,677	43		9,114	8,275	17,389	
浜松市計	69		2,482	2,339	4,821	108	1	23,645	22,044	45,689	48	1	10,939	10,021	20,960	
市立計	147	5	7,040	6,586	13,616	282	3	58,279	55,172	113,451	148		28,154	26,957	55,111	
町立計	37		1,348	1,261	2,609	42		6,872	6,537	13,409	23		3,299	3,180	6,479	
公立計	267	5	11,251	10,571	21,822	518	5	107,840	101,386	209,226	264	1	51,808	48,847	100,655	

※県立中学校は、浜松西高等学校中等部と清水南高等学校中等部

# 市(区)町別、私立幼稚園数・園児数

(平成22年5月1日現在)

市(区)町名	園 数		園 児 数		
	本園	分園	男	女	計
葵 区	19	0	1,572	1,437	3,009
駿 河 区	18	0	1,565	1,586	3,151
清 水 区	19	0	1,339	1,370	2,709
静岡市計	56	0	4,476	4,393	8,869
中 区	28	0	2,929	2,723	5,652
東 区	4	0	532	536	1,068
西 区	7	0	771	778	1,549
南 区	7	0	630	584	1,214
北 区	4	0	522	520	1,042
浜北区	1	0	334	359	693
天竜区	1	0	13	14	27
浜松市計	52	0	5,731	5,514	11,245
沼津市	24	0	1,762	1,781	3,543
熱海市	1	0	0	0	0
三島市	6	0	466	414	880
富士宮市	10	0	865	860	1,725
伊東市	2	0	50	56	106
富士市	17	0	1,612	1,626	3,238
御殿場市	2	0	181	186	367
裾野市	3	0	96	116	212
伊豆の国市	1	0	86	73	159
長泉町	1	0	158	159	317
東 部 計	67	0	5,276	5,271	10,547
島田市	8	0	717	709	1,426
磐田市	3	0	258	255	513
焼津市	13	0	1,126	978	2,104
掛川市	7	0	572	572	1,144
藤枝市	22	0	1,556	1,473	3,029
袋井市	1	0	68	62	130
湖西市	1	0	88	104	192
御前崎市	1	0	0	0	0
菊川市	2	0	138	172	310
牧之原市	4	0	226	256	482
吉田町	2	0	236	216	452
川根本町	1	0	15	6	21
中西部計	65	0	5,000	4,803	9,803
合 計	240	0	20,483	19,981	40,464

教育委員会名	郵便番号	所在地		電話番号	FAX番号	教育長名
<b>政令市</b>						
静岡市	424-8701	静岡市清水区旭町6-8	(代)	054-354-2503	054-354-2472	高木 雅宏
浜松市	430-0929	浜松市中区中央1-2-1 イーステジ 浜松ファイ棟6階	(代)	053-457-2401	053-457-2404	高木 伸三
<b>東部</b>						
沼津市	410-8601	沼津市御幸町16-1	(代)	055-934-4821	055-931-8977	工藤 達朗
熱海市	413-8550	熱海市中央町1-1	(代)	0557-86-6550	0557-86-6555	藤池 忠夫
三島市	411-8666	三島市中央町5-5	(代)	055-983-2670	055-976-2735	川村 晃
富士宮市	418-8601	富士宮市弓沢町150	(代)	0544-22-1184	0544-22-1242	佐野 敬祥
伊東市	414-8555	伊東市大原2-1-1	(代)	0557-36-0111	0557-37-8117	佐々木 誠
富士市	417-8601	富士市永田町1-100	(代)	0545-55-2868	0545-53-2862	平岡 彦三
御殿場市	412-8601	御殿場市萩原483	(代)	0550-82-4520	0550-82-4525	三井 米木
下田市	415-0024	下田市4-6-16	(代)	0558-23-3929	0558-23-5176	野田 光男
裾野市	410-1192	裾野市佐野1059	(代)	055-995-1838	055-995-1866	田村 吉章
伊豆市	410-2592	伊豆市八幡500-1	(代)	0558-83-5470	0558-83-5498	遠藤 浩三郎
伊豆の国市	410-2292	伊豆の国市長岡346-1	学校指導課	055-948-1453	055-948-1464	佐藤 亨
東伊豆町	413-0411	東伊豆町稲取3354	(代)	0557-95-6207	0557-95-5691	飯田 伊三男
河津町	413-0512	河津町笹原78 - 4	(代)	0558-34-1117	0558-34-0295	榎本 良治
南伊豆町	415-0304	南伊豆町加納792		0558-62-0604	0558-62-3963	渡辺 浩
松崎町	410-3696	松崎町宮内301-1	(代)	0558-42-3971	0558-54-0025	藤池 清信
西伊豆町	410-3502	西伊豆町安良里97-2		0558-56-0211	0558-54-4004	山本 睦男
函南町	419-0192	函南町平井717-13	(代)	055-979-8121	055-979-8144	鈴木 忠
清水町	411-8650	清水町堂庭210-1	(代)	055-981-8221	055-976-0249	渡邊 智
長泉町	411-8668	長泉町中土狩828	(代)	055-989-5529	055-989-5993	今福 祝子
小山町	410-1304	小山町藤曲57-2	(代)	0550-76-6122	0550-76-2795	戸枝 浩
<b>中西部</b>						
島田市	428-8650	島田市金谷代官町3600	(代)	0547-46-5630	0547-46-2375	松田 宏
磐田市	438-8601	磐田市国府台3-1	(代)	0538-37-4821	0538-36-1517	飯田 正人
焼津市	421-0205	焼津市宗高900	(代)	054-662-0512	054-662-0630	塩澤 英雄
掛川市	436-8650	掛川市長谷1-1-1	(代)	0537-21-1156	0537-21-1172	杉浦 靖彦
藤枝市	426-8722	藤枝市岡出山1-11-1	(代)	054-643-3135	054-643-3610	中山 直
袋井市	437-1192	袋井市浅名1028	(代)	0538-23-9200	0538-30-0122	小林 哲雄
湖西市	431-0492	湖西市吉美3268	(代)	053-576-4798	053-576-1184	豊田 郁雄
御前崎市	437-1694	御前崎市白羽6171-1	(代)	0548-63-1128	0548-63-1151	増田 進吾

教育委員会名	郵便番号	所在地		電話番号	FAX番号	教育長名
御前崎市牧之原市学校組合	437-1694	御前崎市白羽6171-1	(代)	0548-63-1128	0548-63-1151	増田 進吾
菊川市	437-1514	菊川市下平川6225	(代)	0537-73-1136	0537-73-6863	石原 潔
牧之原市	421-0592	牧之原市相良275	(代)	0548-53-2642	0548-53-2657	八木 儀一
牧之原市菊川市学校組合	421-0592	牧之原市相良275	(代)	0548-53-2642	0548-53-2657	八木 儀一
吉田町	421-0395	吉田町住吉87	(代)	0548-33-2151	0548-33-2155	黒田 和夫
吉田町牧之原市広域施設組合	421-0301	吉田町住吉1500-1		0548-32-1750	0548-32-9376	黒田 和夫
川根本町	428-0411	川根本町千頭1183-1	(代)	0547-58-2555	0547-59-4025	(教育長職務 代理者) 羽根田 泰一
森町	437-0215	森町森1485	(代)	0538-85-1112	0538-85-1116	井上 啓次郎

学校名	学部名	学科名	郵便番号	所在地	電話番号 FAX番号	学長名等	本務 教員 数	学生数		
								男	女	計
<b>◎国立大学の部</b>										
静岡大学	本部		422-8529	静岡市駿河区大谷836	(代)054-237-1111 FAX 237-0089	学長 伊藤 幸宏	7	0	0	0
静岡大学	人文学部	社会 言語文化 法 経済	422-8529	静岡市駿河区大谷836	(代)054-237-1111 FAX 237-3612	学部長 佐藤 誠二	93	1281	897	2178
静岡大学	教育学部	学校教育教員養成 生涯教育 総合科学教育 芸術文化	422-8529	静岡市駿河区大谷836	(代)054-237-1111 FAX 237-6347	学部長 山本 章	114	747	937	1684
静岡大学	情報学部	情報科 情報社会	432-8011	浜松市中区城北3-5-1	(代)053-478-1502 FAX 478-1503	学部長 荒川 章二	60	587	296	883
静岡大学	理学部	数 物理 化 生物科 地球科	422-8529	静岡市駿河区大谷836	(代)054-237-1111 FAX 238-6351	学部長 村井 久雄	66	741	217	958
静岡大学	工学部	機械工 電気電子工 物質工 システム工	432-8561	浜松市中区城北3-5-1	(代)053-478-1004 FAX 478-1005	学部長 東郷 敬一郎	143	2320	133	2453
静岡大学	農学部	共生バイオサイエンス 応用 生物化 環境森林科	422-8529	静岡市駿河区大谷836	(代)054-237-1111 FAX 237-3028	学部長 高木 敏彦	62	457	241	698
静岡大学	大学院	人文社会科学研究科	422-8529	静岡市駿河区大谷836	(代)054-237-1111 FAX 237-3612	研究科 長(兼) 佐藤 誠二	3	43	55	98
静岡大学	大学院	教育学研究科	422-8529	静岡市駿河区大谷836	(代)054-237-1111 FAX 237-6347	研究科 長(兼) 山本 章	15	77	60	137
静岡大学	大学院	情報学研究科	432-8011	浜松市中区城北3-5-1	(代)053-478-1502 FAX 478-1503	研究科 長(兼) 荒川 章二	0	131	27	158
静岡大学	大学院	理学研究科	422-8529	静岡市駿河区大谷836	(代)054-237-1111 FAX238-6351	研究科 長(兼) 村井 久雄	0	132	38	170
静岡大学	大学院	工学研究科	432-8561	浜松市中区城北3-5-1	(代)053-478-1004 FAX478-1005	研究科 長(兼) 東郷 敬一郎	0	586	38	624
静岡大学	大学院	農学研究科	422-8529	静岡市駿河区大谷836	(代)054-237-1111 FAX 237-3028	研究科 長(兼) 高木 敏彦	0	115	56	171
静岡大学	大学院	創造科学技術大学院(創造科 学技術研究部)(自然科学系 教育部)	432-8561	浜松市中区城北2-5-1 ほか	(代)053-478-1350 FAX 478-1359	大学院 長 永津 雅章	47	143	28	171
静岡大学	大学院	法務研究科	422-8529	静岡市駿河区大谷836	054-237-1111 FAX 238-4255	研究科 長 田中 克志	20	50	15	65
浜松医科 大学	本部		431-3192	浜松市東区半田山1-20-1	(代)053-435-2111 FAX 435-2112	学長 中村 達	3	0	0	0
浜松医科 大学	医学部	医 看護	431-3192	浜松市東区半田山1-20-1	(代)053-435-2111 FAX 435-2112	学長 中村 達	165	464	431	895
浜松医科 大学	大学院	医学系研究科	431-3192	浜松市東区半田山1-20-1	(代)053-435-2111 FAX 435-2112	学長 寺尾 俊彦	0	104	84	188
総合研究 大学院大 学	本部		240-0193	神奈川県三浦郡葉山町(湘南国際村)	046-858-1500 FAX 858-1542	学長 高畑 尚之	2	0	0	0
総合研究 大学院大 学	大学院	生命科学研究科	411-8540	三島市谷田1111	055-981-6707 FAX 981-6715	専攻長 小原 雄治	64	24	20	44
<b>◎県立大学の部</b>										
静岡県立 大学	本部		422-8526	静岡市駿河区谷田52-1	054-264-5102 FAX 264-5099	学長 木苗 直秀	3	0	0	0
静岡県立 大学	薬学部	薬 製薬	422-8526	静岡市駿河区谷田52-1	054-264-5102 FAX 264-5099	学部長 奥 直人	73	332	199	531
静岡県立 大学	食品栄養科 学部	食品 栄養	422-8526	静岡市駿河区谷田52-1	054-264-5102 FAX 264-5099	学部長 中山 勉	33	53	189	242
静岡県立 大学	国際関係学 部	国際関係 国際言語文化	422-8526	静岡市駿河区谷田52-1	054-264-5102 FAX 264-5099	学部長 富沢 寿勇	59	224	649	873
静岡県立 大学	経営情報学 部	経営情報	422-8526	静岡市駿河区谷田52-1	054-264-5102 FAX 264-5099	学部長 小山 秀夫	29	248	192	440
静岡県立 大学	看護学部	看護	422-8526	静岡市駿河区谷田52-1	054-264-5102 FAX 264-5099	学部長 木村 正人	30	13	230	243
静岡県立 大学	大学院	薬学研究科	422-8526	静岡市駿河区谷田52-1	054-264-5102 FAX 264-5099	研究科 長 今井 康之	4	198	60	258
静岡県立 大学	大学院	生活健康科学研究科	422-8526	静岡市駿河区谷田52-1	054-264-5102 FAX 264-5099	研究科 長 小林 裕和	32	91	62	153
静岡県立 大学	大学院	国際関係学研究科	422-8526	静岡市駿河区谷田52-1	054-264-5102 FAX 264-5099	研究科 長 林 芳樹	7	11	25	36
静岡県立 大学	大学院	経営情報学研究科	422-8526	静岡市駿河区谷田52-1	054-264-5102 FAX 264-5099	研究科 長(兼) 奥村 昭博	0	17	15	32
静岡県立 大学	大学院	看護学研究科	422-8526	静岡市駿河区谷田52-1	054-264-5102 FAX 264-5099	研究科 長 式守 晴子	1	2	17	19

学校名	学部名	学科名	郵便番号	所在地	電話番号 FAX番号	学長名等	本務 教員 数	学生数		
								男	女	計
静岡県立 大学	大学院	国際関係学研究所	422-8526	静岡市駿河区谷田 52-1	054-264-5102 FAX 264-5099	研究科 長 林 芳樹	7	11	25	36
静岡県立 大学	大学院	経営情報学研究所	422-8526	静岡市駿河区谷田 52-1	054-264-5102 FAX 264-5099	研究科 長(兼) 奥村 昭博	0	17	15	32
静岡県立 大学	大学院	看護学研究所	422-8526	静岡市駿河区谷田 52-1	054-264-5102 FAX 264-5099	研究科 長 式守 晴子	1	2	17	19
静岡文化 芸術大学	本部		430-8533	浜松市中区中央2- 1-1	053-457-6111 FAX 457-6123	学長 熊倉 功夫	3	0	0	0
静岡文化 芸術大学	文化政策学 部	国際文化 文化政策 芸術文 化	430-8533	浜松市中区中央2- 1-1	053-457-6111 FAX457-6123	学部長 馬場 孝	48	211	754	965
静岡文化 芸術大学	デザイン学 部	生産造形 メディア造形 空間 造形	430-8533	浜松市中区中央2- 1-1	053-457-6111 FAX457-6123	学部長 宮内 博実	29	129	336	465
静岡文化 芸術大学	大学院	文化政策	430-8533	浜松市中区中央2- 1-1	053-457-6111 FAX457-6123	研究科 長(兼) 平野 昭	15	3	16	19
静岡文化 芸術大学	大学院	デザイン	430-8533	浜松市中区中央2- 1-1	053-457-6111 FAX457-6123	研究科 長(兼) 川口 宗敏	16	10	18	28
静岡県立 大学短期 大学部	本部			静岡市駿河区小鹿 2-2-1	054-202-2600 FAX 202-2612	学長 木苗 直秀	1	0	0	0
静岡県立 大学短期 大学部		看護 歯科衛生 社会福祉	422-8021	静岡市駿河区小鹿 2-2-1	054-202-2600 FAX 202-2612	学長 木苗 直秀	64	36	549	585

### ◎私立大学の部

日本大学	本部		102-8275	東京都千代田区九 段南4-8-24	03-5275-8110 FAX 5275-8310	学長 酒井 健夫	4	0	0	0
日本大学	国際関係学 部	国際関係 国際文化 国際交流 国際ビジネス情報	411-8555	三島市文教町2-31- 145	055-980-0801 FAX 987-6350	学部長 佐藤三武朗	85	2062	1219	3281
日本大学	大学院	国際関係研究所	411-8555	三島市文教町2-31- 145	055-980-0801 FAX 987-6350	研究科 長 佐藤三武朗	35	34	12	46
法政大学	本部		102-8160	東京都千代田区富 士見2-17-1	03-5228-1640 03-5228-1643	学長 増田 義男	3	0	0	0
法政大学	大学院	政策創造研究所	420-0857	静岡市葵区御幸町 3-21 へがサート7階	054-255-7287 255-7288	研究科 長 岡本 義行	14	18	3	21
法政大学	大学院	イノベーションマネジメント研 究科	420-0857	静岡市葵区御幸町 3-21 へがサート7階	054-255-7287 255-7288	研究科 長 小川 孔輔	17	12	0	12
東海大学	本部		151-8677	東京都渋谷区富ヶ谷 2-28-4	03-3467-2211 FAX 3485-4932	学長 高野 二郎	7	0	0	0
東海大学	海洋学部	海洋文明 海洋建設工 環境 情報工 船舶海洋工 海洋資 源 海洋科学 海洋生物 航 感性デザイン 情報通信工 物 質化学 生物工学 医用生体 工学 素材工学	424-8610	静岡市清水区折戸 3-20-1	054-334-0411 FAX 334-0937	学部長 加藤 登	103	1580	349	1929
東海大学	開発工学部		410-0395	沼津市西野317	055-968-1211 FAX 968-1157	学部長 野須 潔	33	363	77	440
東海大学	大学院	海洋学研究所	424-8610	静岡市清水区折戸 3-20-1	0543-334-0411 FAX 334-0937	研究科 長(兼) 加藤 登	0	59	12	71
東海大学	大学院	情報通信工学研究所	410-0395	沼津市西野317	055-968-1211 FAX 968-1157	研究科 長 野須 潔	37	19	7	26
富士常葉 大学	本部		417-0801	富士市大淵325	0545-36-1133 FAX 36-2651	学長 木宮 健二	2	0	0	0
富士常葉 大学	総合経営学 部	総合経営	417-0801	富士市大淵325	0545-36-1133 FAX 36-2651	学部長 畑 隆	29	535	204	739
富士常葉 大学	環境防災学 部	環境防災	417-0801	富士市大淵325	0545-36-1133 FAX 36-2651	学部長 藤川 格司	14	278	32	310
富士常葉 大学	保育学部	保育	417-0801	富士市大淵325	0545-36-1133 FAX 36-2651	学部長 (兼) 稲葉 光彦	12	52	292	344
富士常葉 大学	社会環境	社会環境	417-0801	富士市大淵325	0545-36-1133 36-2651	学部長 (兼) 藤川 格司	5	94	10	104
富士常葉 大学	大学院	環境防災研究所	417-0801	富士市大淵325	0545-36-1133 FAX 36-2651	研究科 長(兼) 村上 篤司	10	5	2	7
常葉学園 大学	本部		420-0911	静岡市葵区瀬名1- 22-1	054-263-1125 FAX 263-2750	学長 角替 弘志	2	0	0	0
常葉学園 大学	教育学部	初等教育 生涯学習 心理教育	420-0911	静岡市葵区瀬名1- 22-1	054-263-1125 FAX 263-2750	学部長 中川 邦明	52	416	656	1072
常葉学園 大学	外国語学部	英米語 グローバルコミュニ ケーション	420-0911	静岡市葵区瀬名1- 22-1	054-263-1125 FAX 263-2750	学部長 鈴木 薫	27	241	522	763
常葉学園 大学	造形学部	造形	420-0911	静岡市葵区瀬名1- 22-1	053-263-1125 FAX 263-2750	学部長 日比野 秀男	11	94	231	325
常葉学園 大学	大学院	国際言語文化研究所	420-0911	静岡市葵区瀬名1- 22-1	054-263-1125 FAX 263-2750	研究科 長 鈴木 薫	0	2	7	9
常葉学園 大学	大学院	初等教育高度実践研究所	420-0911	静岡市葵区瀬名1- 22-1	054-263-1125 FAX 263-2750	研究科 長 角替 弘志	0	17	6	23

学校名	学部名	学科名	郵便番号	所在地	電話番号 FAX番号	学長名等	本務 教員 数	学生数		
								男	女	計
静岡英和 学院大学	本部		422-8545	静岡市駿河区池田 1769	054-261-9201 FAX 263-4763	学長 武藤 元昭	2	0	0	0
静岡英和 学院大学	人間社会学 部	人間社会 地域福祉	422-8545	静岡市駿河区池田 1769	054-261-9201 FAX 263-4763	学部長 市川 充俊	38	323	527	850
静岡福祉 大学	本部		425-8611	焼津市本中根町 549-1	(代)054-623-7000 FAX 623-7453	学長 口ノ町 康夫	1	0	0	0
静岡福祉 大学	社会福祉学 部	福祉心理 福祉情報 医療福 祉 健康福祉	425-8611	焼津市本中根549-1	(代)054-623-7000 FAX 623-7453	学部長 口ノ町 康夫	39	302	403	705
順天堂大 学	本部		113-8421	東京都文京区本郷 2-1-1	03-3813-3111	学長 木南 英紀	1	0	0	0
順天堂大 学	保健看護学 部	看護	411-8787	三島市大宮町3-7- 33	055-911-3111 055-971-0011	学部長 稲富 恵子	13	4	122	126
東京女子 医科大学	本部		162-8666	東京都新宿区河田 町8-1	03-3353-8111 03-3353-6793	学長 宮崎 俊一	1	0	0	0
東京女子 医科大学	看護学部	看護学科	437-1434	掛川市下土方400-2	0537-63-2111 FAX63-2134	学部長 田中 美恵子	8	0	90	90
静岡理工 科大学	本部		437-8555	袋井市豊沢2200-2	0538-45-0111 FAX45-0110	学長 荒木 信幸	1	0	0	0
静岡理工 科大学	理工学部	機械工 電気電子工 物質生命 科	437-8555	袋井市豊沢2200-2	0538-45-0111 FAX 45-0110	学部長 出口 潔	45	896	57	953
静岡理工 科大学	総合情報学 部	人間情報デザイン コンピュー ターシステム	437-8555	袋井市豊沢2200-2	0538-45-0111 FAX45-0110	学部長 (兼) 荒木 信幸	22	377	27	404
静岡理工 科大学	大学院	理工学研究科	437-8555	袋井市豊沢2200-2	0538-45-0111 FAX 45-0110	研究科 長(兼) 荒木 信幸	0	36	4	40
静岡産業 大学	本部		438-0043	磐田市大原1572-1	0538-37-0191 FAX 36-8800	学長 大坪 檀	1	0	0	0
静岡産業 大学	経営学部	経営 スポーツ経営	438-0043	磐田市大原1572-1	0538-37-0191 FAX 36-8800	学部長 三枝 幸文	35	957	257	1214
静岡産業 大学	情報学部	情報デザイン 国際情報	426-8668	藤枝市駿河台4-1-1	054-645-0191 FAX 645-0195	学部長 川口 順功	30	767	258	1025
浜松大学	本部		431-2102	浜松市北区都田町 1230	053-428-3511 FAX 428-2900	学長 中村 正義	3	0	0	0
浜松大学	健康プロ デュース学 部	健康栄養 こども健康 心身マ ネジメント 健康鍼灸 健康柔 道整備	431-2102	浜松市北区都田町 1230	053-428-3511 FAX 428-2900	学部長 南 哲	61	370	441	811
浜松大学	ビジネスデ ザイン学部	経営情報 サービスと経営	431-2102	浜松市北区都田町 1230	053-428-3511 FAX 428-2900	学部長 坂井 邦夫	49	617	245	862
浜松大学	保健医療学 部	理学療法 作業療法	431-2102	浜松市北区都田町 1230	053-428-3511 FAX 428-2900	学部長 (兼) 筒井 祥博	18	90	40	130
浜松大学	大学院	経営学	431-2102	浜松市北区都田町 1230	053-428-3511 FAX 428-2900	研究科 長(兼) 小島 克之	0	16	20	36
浜松大学	大学院	健康科学	431-2102	浜松市北区都田町 1230 ほか1箇所	053-428-3511 FAX 428-2900	研究科 長(兼) 高瀬 幸子	0	7	17	24
聖隷クリ スティア 大学	本部		433-8558	浜松市北区三方原 3453	053-439-1400 FAX 439-1406	学長 小島 操子	1	0	0	0
聖隷クリ スティア 大学	看護学部	看護	433-8558	浜松市北区三方原 町3453	053-439-1400 FAX 439-1406	学部長 渡邊 順子	55	78	562	640
聖隷クリ スティア 大学	社会福祉学 部	社会福祉 こども教育福祉	433-8558	浜松市北区三方原 町3453	053-439-1400 FAX 439-1406	学部長 佐々木 敏明	29	121	238	359
聖隷クリ スティア 大学	リハビリテ ーション学 部	リハビリテーション学	433-8558	浜松市北区三方原 町3453	053-439-1400 FAX 439-1406	学部長 小川 恵子	28	151	233	384
聖隷クリ スティア 大学	助産学専攻		433-8558	浜松市北区三方原 町3453	053-439-1400 FAX 439-1406		2	0	17	17
聖隷クリ スティア 大学	大学院	保健科学研究科	433-8558	浜松市北区三方原 町3453	053-439-1400 FAX 439-1406	研究科 長 宮前 珠子	0	11	31	42
聖隷クリ スティア 大学	大学院	看護学研究科	433-8558	浜松市北区三方原 町3453	053-439-1400 FAX 439-1406	研究科 長 藤本 栄子	0	0	16	16
聖隷クリ スティア 大学	大学院	社会福祉学研究科	433-8558	浜松市北区三方原 町3453	053-439-1400 FAX 439-1406	研究科 長 川上 昌子	0	3	2	5
聖隷クリ スティア 大学	大学院	リハビリテーション科学研究科	433-8558	浜松市北区三方原 町3453	053-439-1400 FAX 439-1406	研究科 長 宮前 珠子	0	17	6	23
浜松学院 大学	本部		432-8012	浜松市中区布橋3- 2-3	053-450-7000 FAX 450-7110	学長 雨宮 正一	1	0	0	0
浜松学院 大学	現代コミュニ ケーション学 部	現代コミュニケーション 地域 共創学 子どもコミュニケー ション学	432-8012	浜松市中区布橋3- 2-3	053-450-7000 FAX 450-7110	学部長 籠 幾緒	27	165	248	413

学校名	学部名	学科名	郵便番号	所在地	電話番号 FAX番号	学長名等	本務 教員 数	学生数			計
								男	女		
光産業創 成大学院 大学	本部		431-1202	浜松市西区呉松町 1955-1	053-484-2501 FAX 487-3012	学長 加藤 義章	1	0	0	0	
光産業創 成大学院 大学	大学院	光産業創成研究科	431-1202	浜松市西区呉松町 1955-1	053-484-2501 FAX 487-3012	研究科 長(兼) 加藤 義章	16	27	2	29	
日本大学 短期大学	本部		102-8275	東京都千代田区九 段南4-8-24	03-5275-8110 FAX 5275-8310	学長 酒井 健夫	4	0	0	0	
日本大学 短期大学	商経 食物栄養		411-8555	三島市文教町2-31- 145	055-980-0801 FAX 987-6350	学長 酒井 健夫	25	115	279	394	
東海大学 短期大学 部	本部		420-8511	静岡市葵区宮前町 101	054-261-6321 FAX 261-6742	学長 松任 茂樹	1	0	0	0	
東海大学 短期大学 部	食物栄養 児童教育 経営情 報		420-8511	静岡市葵区宮前町 101	054-261-6321 FAX 261-6742	学長 松任 茂樹	28	50	404	454	
静岡英和 学院大学 短期大学 部	本部		422-8545	静岡市駿河区池田 1769	054-261-9201 FAX 263-4763	学長 武藤 元昭	2	0	0	0	
静岡英和 学院大学 短期大学 部	現代コミュニケーション 食物		422-8545	静岡市駿河区池田 1769	054-261-9201 FAX 263-4763	学長代 行 志田 直正	16	0	309	309	
常葉学園 短期大学	本部		420-0911	静岡市葵区瀬名1- 22-1	054-261-1313 FAX 263-4818	学長 木宮 岳志	1	0	0	0	
常葉学園 短期大学	日本語日本文学 英語英文 保育 音楽		420-0911	静岡市葵区瀬名2- 2-1	054-261-1313 FAX 263-4818	学長 木宮 岳志	41	13	754	767	
浜松学院 大学短期 大学部	本部		430-0906	浜松市中区住吉2- 3-1	(代)(053)473-6100 FAX 473-6196	学長 雨宮 正一	1	0	0	0	
浜松学院 大学短期 大学部	幼児教育科		430-0906	浜松市中区住吉2- 3-1	053-473-6100 FAX 473-6196	学長 雨宮 正一	13	18	269	287	

### ◎高等専門学校の一部

沼津工業 高等専門 学校	機械工 電気電子工 電子 制御工 制御情報工 ・物質工		410-8501	沼津市大岡3600	055-921-2700 FAX 926-5700	校長 柳下 福蔵	80	910	133	1043	
--------------------	-----------------------------------	--	----------	-----------	------------------------------	----------	----	-----	-----	------	--



高等学校名	学科名	郵便番号	所在地	電話番号 FAX番号	校長名	本務 教員 数	男	女	計
◎県立高等学校の部									
1 下田	(全)	普通, その他 (理数)	415-8527 下田市蓮台寺152	0558-22-3164 23-0453	原田 正己	67	416	418	834
1 下田	(定)	普通	415-8527 下田市蓮台寺152	0558-22-3164 23-0453	原田 正己	8	27	14	41
2 下田 南伊豆分校	(全)	農業(園芸)	415-0306 南伊豆町石井58	0558-62-0103 62-2799	原田 正己	12	59	56	115
3 松崎	(全)	普通	410-3693 松崎町桜田188	0558-42-0131 42-0587	袴田 四郎	30	149	158	307
4 稲取	(全)	普通	413-0411 東伊豆町稲取3012-2	0557-95-0175 95-5172	福木 洋一	31	183	159	342
5 伊東	(全)	普通	414-0055 伊東市岡入の道1229-3	0557-37-8811 38-1229	植田 質	39	280	301	581
5 伊東	(定)	普通	414-0055 伊東市岡入の道1229-3	0557-37-8811 38-1229	植田 質	8	58	25	83
6 伊東 城ヶ崎分校	(全)	普通	413-0232 伊東市八幡野1120	0557-54-1914 54-2591	植田 質	12	41	70	111
7 伊東商業	(全)	商業(総ビ)	414-0051 伊東市吉田748-1	0557-45-0350 45-5743	白井 正勉	35	237	213	450
8 熱海	(全)	普通	413-0102 熱海市下多賀1484-22	0557-68-3291 68-1854	飯田 秀人	30	180	130	310
9 土肥	(全)	普通 商業 (商 業)	410-3302 伊豆市土肥870-1	0558-98-0211 98-1588	川口 孝博	26	64	44	108
10 伊豆総合	(全)	総合 工業 (機工 電電 建工)	410-2401 伊豆市牧之郷892	0558-72-3322 0558-72- 1955	鈴木 富喜	74	540	288	828
11 韮山	(全)	普通 その他 (理数)	410-2143 伊豆の国市韮山韮山229	055-949-1009 949-1074	横山 光男	53	499	359	858
12 伊豆中央	(全)	普通	410-2122 伊豆の国市寺家970-1	055-949-4771 949-6331	磯貝 信二	44	388	348	736
13 田方農業	(全)	農業(生学 園デ 動物 食品 ライ)	419-0124 函南町塚本961	055-978-2265 978-2267	神林 正人	53	200	390	590
14 三島南	(全) [単]	普通	411-0803 三島市大場608	055-977-8333 977-8381	岩城 明	46	272	465	737

高等学校名	学科名	郵便番号	所在地	電話番号 FAX番号	校長名	本務 教員 数	男	女	計
15 三島北	(全) 普通	411-0033	三島市文教町1-3-18	055-986-0107 986-2480	植松 悟	52	303	554	857
15 三島北	(定) 普通	411-0033	三島市文教町1-3-18	055-986-0107 986-2480	植松 悟	4	13	20	33
16 三島長陵	(定) [単] 普通	411-0033	三島市文教町1-3-93	055-986-2000 986-0570	恵谷 静磨	40	195	327	522
17 御殿場	(全) 工業(情シ) 商業(情ビ) 家庭(情デ)	412-0028	御殿場市御殿場192-1	0550-82-0111 83-3154	西岡 孝浩	51	293	286	579
18 御殿場南	(全) 普通	412-0043	御殿場市新橋1450	0550-82-1272 84-0264	浅賀 良一	39	364	274	638
19 小山	(全) 普通	410-1313	小山町竹之下369	0550-76-1188 76-5513	杉山 由美子	40	287	303	590
19 小山	(定) 普通	410-1313	小山町竹之下369	0550-76-1188 76-5513	杉山 由美子	8	54	35	89
20 裾野	(全) [単] 総合	410-1118	裾野市佐野900-1	055-992-1125 992-1016	鈴木 三喜	45	291	288	579
21 沼津東	(全) [単] 普通 その他 (理数)	410-0011	沼津市岡宮812	055-921-0341 921-0345	栗原 進	63	448	413	861
21 沼津東	(定) 普通	410-0011	沼津市岡宮812	055-921-0341 921-0345	栗原 進	3	1	4	5
22 沼津西	(全) 普通 その他 (芸術)	410-0867	沼津市本字千本1910-9	055-962-0345 963-5607	樋口 和男	54	267	441	708
23 沼津城北	(全) 普通	410-0012	沼津市岡一色875	055-921-0344 921-4890	勝又 津久志	39	326	254	580
24 沼津工業	(全) 工業(機械 電気 電子 建築 土木 物質)	410-0822	沼津市下香貫八重129-1	055-931-0343 934-3016	田中 克己	64	653	52	705
24 沼津工業	(定) 工業(工業)	410-0822	沼津市下香貫八重129-1	055-931-0343 934-3016	田中 克己	12	92	4	96
25 沼津商業	(全) 商業(国ビ 情ビ)	411-0917	清水町徳倉1205	055-931-7080 934-3360	笹原 正和	43	201	461	662
25 沼津商業	(定) 商業(商業)	411-0917	清水町徳倉1205	055-931-7080 934-3360	笹原 正和	3	2	2	4

高等学校名	学科名	郵便番号	所在地	電話番号 FAX番号	校長名	本務 教員 数	男	女	計
26 吉原	(全) 普通 其他(国際)	417-8545	富士市今泉2160	0545-52-1440 52-8082	中野 良次	47	300	471	771
27 吉原工業	(全) 工業(機械 子機 電気 電子 数理 シス 数理)	417-0847	富士市比奈2300	0545-34-1045 38-3018	森 和彦	63	629	41	670
28 富士	(全) 普通 其他 (理数)	416-0903	富士市松本17	0545-61-0100 64-7349	吉田 昌弘	58	540	442	982
28 富士	(定) 普通	416-0903	富士市松本17	0545-61-0100 64-7349	吉田 昌弘	10	66	59	125
29 富士東	(全) 普通	417-8571	富士市今泉2921	0545-21-4371 21-1493	塩谷 廣男	52	471	426	897
30 富士宮東	(全) 普通 福祉 (福祉)	418-0022	富士宮市小泉1234	0544-26-4177 26-0007	鈴木 良平	47	238	427	665
30 富士宮東	(定) 普通	418-0022	富士宮市小泉1234	0544-26-4177 26-0007	鈴木 良平	9	62	47	109
31 富士宮北	(全) 普通 商業 (商業)	418-0053	富士宮市宮北町230	0544-27-2533 23-8021	清水 哲	50	387	383	770
32 富士宮西	(全) 普通	418-0051	富士宮市淀師1550	0544-23-1124 23-8024	秋山 浩一	47	373	377	750
33 富岳館	(全) [単] 総合	418-0073	富士宮市弓沢町732	0544-27-3205 26-8849	鈴木 まき子	66	299	385	684
34 庵原	(全) 普通 其他 (英語)	421-3203	静岡市清水区蒲原5300-5	054-388-2155 388-3377	松山 康夫	35	182	231	413
35 清水東	(全) 普通 其他 (理数)	424-8550	静岡市清水区秋吉町5-10	054-366-7030 366-7685	鈴木 幸平	56	537	322	859
35 清水東	(定) 普通	424-8550	静岡市清水区秋吉町5-10	054-366-7030 366-7685	鈴木 幸平	9	71	47	118
36 清水西	(全) 普通	424-8637	静岡市清水区青葉町5-1	054-352-2225 354-5604	甲野藤 茂	44	276	393	669
37 清水南	(全) 普通 其他 (芸術)	424-8622	静岡市清水区折戸3-2-1	054-334-0431 335-9763	峰村 学	42	163	296	459
38 静岡	(全) 普通	420-8608	静岡市葵区長谷町66	054-245-0567 248-1499	浅羽 浩	96	597	383	980

高等学校名		学科名	郵便番号	所在地	電話番号 FAX番号	校長名	本務 教員 数	男	女	計
38 静岡	(定)	普通	420-8608	静岡市葵区長谷町66	054-246-2812 248-1499	浅羽 浩	10	43	36	79
39 静岡城北	(全)	普通 その他 (国際)	420-0881	静岡市葵区北安東2-3-1	054-245-5466 245-2788	江間 秀明	74	284	489	773
40 静岡東	(全)	普通	420-0923	静岡市葵区川合3-24-1	054-261-6636 263-5970	石川 惠一朗	61	568	413	981
41 静岡西	(全)	普通	421-1221	静岡市葵区牧ヶ谷680-1	054-278-2721 278-9003	鈴木 典夫	54	426	336	762
42 静岡南	(全)	普通	422-8017	静岡市駿河区大谷5762	054-237-5781 237-0184	市川 剛	36	234	229	463
43 静岡農業	(全)	農業(生物 生流 環科 食品 生科) 制御 電工 子工 情シ 建テ 都市 物質) そ その他 (理工)	420-0812	静岡市葵区古庄3-1-1	054-261-0111 264-2226	永井 正	66	231	496	727
44 科学技術	(全)	その他 (理工)	420-0813	静岡市葵区長沼500-1	054-267-1100 267-1123	平井 重臣	110	938	141	1079
44 科学技術	(定)	工業(工業)	420-0813	静岡市葵区長沼500-1	054-267-1100 267-1123	平井 重臣	16	110	1	111
45 静岡商業	(全)	商業(流経 会計 情処 国経 商業)	420-0068	静岡市葵区田町7-90	054-255-6241 255-9241	吉永 清貴	58	231	495	726
46 焼津中央	(全)	普通	425-0086	焼津市小土157-1	054-628-6000 628-1393	活洲 政弘	46	437	340	777
47 焼津水産	(全)	水産(海洋 食品 栽培 流情)	425-0026	焼津市焼津5-5-2	054-628-6148 628-1556	松田 清孝	50	285	181	466
47 焼津水産	(専)	水産(航海)	425-0026	焼津市焼津5-5-2	054-628-6148 628-1556	松田 清孝		24	3	27
48 藤枝東	(全)	普通	426-8577	藤枝市天王町1-7-1	054-641-1680 644-0923	河西 哲郎	53	480	376	856
48 藤枝東	(定)	普通	426-8577	藤枝市天王町1-7-1	054-644-3591 644-0923	河西 哲郎	7	39	34	73
49 藤枝西	(全)	普通	426-0021	藤枝市城南2-4-6	054-641-0207 641-0840	梅原 通夫	42	301	350	651
50 藤枝北	(全) [単]	総合	426-0016	藤枝市郡970	054-641-2400 641-2827	内山 佐多子	55	255	337	592

高等学校名		学科名	郵便番号	所在地	電話番号 FAX番号	校長名	本務 教員 数	男	女	計
51 大井川	(全)	普通	421-0206	焼津市上新田292-1	054-622-3411 622-3472	伊藤 公介	42	263	336	599
52 島田	(全)	普通	427-0038	島田市稲荷1-7-1	0547-37-2188 35-1744	木村 功	44	386	343	729
53 島田工業	(全)	工業(機械 子機 電気 情技 建築 都市)	427-8541	島田市阿知ヶ谷201	0547-37-4194 37-1177	加藤 智久	68	670	24	694
54 島田商業	(全)	商業(情ビ 経ビ 国ビ)	427-0058	島田市祇園町8707	0547-37-4167 35-2341	野崎 英二	43	174	440	614
54 島田商業	(定)	商業(商業)	427-0058	島田市祇園町8707	0547-37-4167 35-2341	野崎 英二	8	40	45	85
55 金谷	(全)	普通	428-0018	島田市金谷根岸町35	0547-45-4155 45-5536	渡邊 憲章	39	158	220	378
56 川根	(全)	普通	428-0301	川根本町徳山1644-1	0547-57-2221 57-2446	河原崎 全	23	124	72	196
57 吉田	(全)	普通 福祉 (福祉)	421-0303	吉田町片岡2130	0548-32-1241 32-7831	秋本 太一郎	38	141	322	463
58 榛原	(全)	普通 その他 (理数)	421-0422	牧之原市静波850	0548-22-0380 22-6557	中村 幸広	49	395	351	746
58 榛原	(定)	普通	421-0422	牧之原市静波850	0548-22-0380 22-6557	中村 幸広	7	50	35	85
59 相良	(全)	普通 商業 (商業)	421-0596	牧之原市波津1700-3	0548-52-1133 52-1135	土井 弘子	41	285	297	582
60 掛川東	(全) [単]	普通	436-0024	掛川市南西郷1357	0537-22-3155 22-1756	加治 勲	53	354	452	806
61 掛川西	(全)	普通 その他 (理数)	436-0054	掛川市城西1-1-6	0537-22-7165 22-1765	近藤 正美	56	521	456	977
62 掛川工業	(全)	工業(機械 子機 子電 情技 設備)	436-0018	掛川市葵町15-1	0537-22-7255 22-6950	松田 好道	62	651	30	681
63 小笠	(全) [単]	総合	439-0022	菊川市東横地1222-3	0537-35-3181 36-4690	石渡 弘敏	69	279	414	693
64 池新田	(全)	普通	437-1612	御前崎市池新田2907-1	0537-86-2460 86-7802	古橋 亘	41	290	279	569

高等学校名	学科名	郵便番号	所在地	電話番号 FAX番号	校長名	本務 教員 数	男	女	計
65 横須賀	(全) 普通	437-1395	掛川市横須賀1491-1	0537-48-3421 48-2039	白畑 豊	38	279	209	488
66 遠江総合	(全) 普通, 農業 [単] (生学), 工業 (子機), 商業 (流経), 総合	437-0215	森町森2085	0538-85-6000 85-6111	竹川 暢昭	72	345	325	670
67 春野	(全) 普通	437-0625	浜松市天竜区春野町堀之内 284	053-985-0306 985-0848	豊田 文夫	22	90	71	161
68 袋井	(全) 普通	437-0031	袋井市愛野2446-1	0538-42-0191 43-0710	鈴木 忠晴	47	422	436	858
69 袋井商業	(全) 商業(経理 情処 流経)	437-0061	袋井市久能2350	0538-42-2285 42-6728	山下 美英	41	227	340	567
70 二俣	(全) 普通	431-3314	浜松市天竜区二俣町二俣196- 2	053-926-1221 925-7438	鴻野 元希	36	175	264	439
71 天竜林業	(全) 農業(森科 環ン)工業 (建デ) 商業 (情経)	431-3314	浜松市天竜区二俣町二俣601	053-925-3139 925-7422	遠藤 師正	45	272	84	356
72 佐久間	(全) 普通	431-3908	浜松市天竜区佐久間町中部 683-1	053-965-0065 965-0355	戸塚 忠治	22	70	86	156
73 磐田南	(全) 普通 その他 (理数)	438-8686	磐田市見付3084	0538-32-7286 37-8375	伊藤 律夫	57	586	388	974
73 磐田南	(定) 普通	438-8686	磐田市見付3084	0538-32-7286 37-8375	伊藤 律夫	10	71	63	134
74 磐田北	(全) 普通 福祉 (福祉)	438-0086	磐田市見付2031-2	0538-32-2181 37-8354	平井 はる美	53	287	552	839
75 磐田農業	(全) 農業(生学 生流 環科 食品 生科)	438-8718	磐田市中泉168	0538-32-2161 32-6691	森谷 睦男	15	266	351	617
76 磐田西	(全) 普通 商業 (総ビ)	438-0078	磐田市中泉2680-1	0538-34-5217 37-8364	河合 豊	48	342	401	743
77 浜松北	(全) 普通 その他 (国際)	432-8013	浜松市中区広沢1-30-1	053-454-5548 456-3316	鳥居 春仁	71	719	499	1218
77 浜松北	(定) 普通	432-8013	浜松市中区広沢1-30-1	053-454-5567 456-3316	鳥居 春仁	9	55	67	122
78 浜松西	(全) 普通	432-8038	浜松市中区西伊場町3-1	053-454-4471 454-2574	植松 豊	47	362	326	688

高等学校名	学科名	郵便番号	所在地	電話番号 FAX番号	校長名	本務 教員 数	男	女	計
79 浜松南	(全) 普通 その他 (理数)	432-8056	浜松市南区米津町961	053-441-1486 442-0148	中村 国男	65	672	467	1139
80 浜松湖東	(全) 普通	431-1112	浜松市西区大人見町3600	053-485-0215 485-3947	高林 清和	56	512	454	966
81 浜松湖南	(全) 普通 その他 (英語)	431-0203	浜松市西区馬郡町3791-1	053-592-1625 596-1487	小出 和美	62	512	578	1090
82 浜松江之島	(全) 普通 その他 (芸術)	430-0844	浜松市南区江之島町630-1	053-425-6020 425-6026	松本 茂	47	291	421	712
83 浜松東	(全) 普通 商業 (情ビ 総 ビ)	431-3105	浜松市東区笠井新田町1442	053-434-4401 435-0620	棚橋 人美	54	345	575	920
84 浜松工業	(全) 工業(シス デザ 建築 土木 機械 電気 情技)	433-8567	浜松市北区初生町1150	053-436-1101 437-9988	藤井 茂男	91	713	242	955
84 浜松工業	(定) 工業(工業)	433-8567	浜松市北区初生町1150	053-436-1101 437-9988	藤井 茂男	15	115	12	127
85 浜松城北工	(全) 工業(機械 子機 電気 電子)	430-0906	浜松市中区住吉5-16-1	053-471-8341 471-4662	望月 近美	75	894	34	928
86 浜松商業	(全) 商業(経理 情処 国経)	432-8004	浜松市中区文丘町4-11	053-471-3351 475-2109	阿部 太郎	56	422	535	957
87 浜名	(全) 普通	434-0033	浜松市浜北区西美園2939-1	053-586-3155 586-0740	藤田 重晴	63	476	585	1061
87 浜名	(定) 普通	434-0033	浜松市浜北区西美園2939-1	053-586-3155 586-0740	藤田 重晴	8	34	52	86
88 浜北西	(全) 普通	434-0003	浜松市浜北区新原4175-1	053-587-1135 586-1603	平野 清次	57	387	503	890
89 新居	(全) 普通	431-0304	湖西市新居町内山2036	053-594-1515 594-6180	勝田 敏勝	47	403	254	657
89 新居	(定) 普通	431-0304	湖西市新居町内山2036	053-594-1515 594-6180	勝田 敏勝	8	43	33	76
90 湖西	(全) 普通	431-0431	湖西市鷺津1510-2	053-575-0511 575-0975	河合 省二	38	278	288	566
91 引佐	(全) 農業(産 I 産 III) 工業 (産 II)	431-2213	浜松市北区引佐町金指1428	053-542-0016 542-1466	太田 順子	50	366	98	464

高等学校名	学科名	郵便番号	所在地	電話番号 FAX番号	校長名	本務 教員 数	男	女	計
92 気賀	(全) 普通 商業 (商業)	431-1302	浜松市北区細江町広岡1	053-523-1035 522-1436	浅田 尹	34	188	269	457
93 三ヶ日	(全) 普通	431-1416	浜松市北区三ヶ日町釣78-1	053-525-0103 525-0426	林 邦彦	22	124	80	204
94 静岡中央	(定) [単] 普通	420-8502	静岡市葵区城北2-29-1	054-209-2431 209-2278	深澤 秀明		379	388	767
94 静岡中央	(通) [単] 普通	420-8502	静岡市葵区城北2-29-1	054-209-2431 209-2278	深澤 秀明	47	640	862	1502
95 浜松大平台	(全) [単] 総合	432-8686	浜松市西区大平台4-25-1	053-482-1011 485-8111	山下 宗茂	46	190	291	481
95 浜松大平台	(定) [単] 普通	432-8686	浜松市西区大平台4-25-1	053-482-1011 485-8111	山下 宗茂	47	279	308	587
<b>◎市立高等学校の部</b>									
1 沼津	(全) 普通	410-0031	沼津市三枚橋字鐘突免673	055-921-0805 921-7313	加地 宗雄	45	174	428	602
2 吉原商業 静岡市立	(全) 商業(商業)	417-0847	富士市比奈1654	0545-34-1024 38-3223	杉本 唯夫	53	247	436	683
3 清水商	(全) 商業(商業)	424-8752	静岡市清水区桜が丘町7-15	054-353-5388 354-1466	杉山 雅也	49	297	309	606
4 静岡市立	(全) 普通	420-0803	静岡市葵区千代田3-1-1	054-245-0417 248-1190	石川 素久	62	521	458	979
4 静岡市立	(定) 普通	420-0803	静岡市葵区千代田3-1-1	054-246-3749 246-3749	石川 素久	8	46	21	67
5 静岡市立商	(全) 商業(商業)	422-8032	静岡市駿河区有東3-4-17	054-285-2271 285-2273	杉本 寿久	46	196	398	594
6 浜松市立	(全) 普通	432-8013	浜松市中区広沢1-21-1	053-453-1105 452-9478	山本 秀人	74	489	749	1238
<b>◎私立高等学校の部</b>									
1 御殿場西 不二聖心	(全) 普通	412-0041	御殿場市ぐみ沢644-1	0550-89-2466 89-5172	勝間田 芳壽				
2 女子学院	(全) 普通	410-1126	裾野市桃園198	055-992-0213 993-6937	山本 滉				
3 三島	(全) 普通 商業 (情ビ) 家庭 (生テ) 福祉 (福祉)	411-0944	長泉町竹原354	055-975-0080 976-0735	鈴木 貞夫				
4 日本大学三 島	(全) 普通	411-0033	三島市文教町2-31-145	055-988-3500 988-3517	仁藤 芳治				
5 沼津中央	(全) 普通	410-0033	沼津市杉崎町11-20	055-921-0346 924-7158	桐山 敏雄				
6 飛龍	(全) 普通 工業 (自工)	410-0013	沼津市東熊堂491	055-921-7942 924-6998	堀田 和美				



高等学校名	学科名	郵便番号	所在地	電話番号 FAX番号	校長名	本務 教員 数	男	女	計
7 桐陽	(全) 普通	410-0055	沼津市高島本町8-52	055-921-0096 921-9844	齋藤 常勝				
8 加藤学園	(全) 普通 商業 (商業)	410-0022	沼津市大岡自由ヶ丘1979	055-921-0347 924-4733	加藤 瑠美子				
9 加藤学園暁 秀	(全) 普通	410-0011	沼津市岡宮字中見代1361-1	055-924-1900 924-3303	加藤 正秀				
10 誠恵	(全) 普通	410-0058	沼津市沼北町2-9-12	055-921-5088 923-8371	馬場 克治				
11 静岡県富士 見	(全) 普通 商業 (商業)	416-8555	富士市平垣町1-1	0545-61-0250 63-5040	竹谷 勝				
12 星陵	(全) 普通 その他 (英数)	418-0035	富士宮市星山1068	0544-24-4811 24-9929	坪井 正明				
13 清水国際	(全) 普通 商業 (情ビ)	424-0809	静岡市清水区天神1-4-1	054-366-4155 365-9137	湯浅 邦次				
14 静岡サレジ オ	(全) 普通 その他 (英数)	424-8624	静岡市清水区中之郷3-2-1	054-345-2296 348-0145	福塚 敏彦				
15 静岡大成	(全) 普通	420-0839	静岡市葵区鷹匠2-4-18	054-254-7334 255-2287	押見 哲郎				
16 静岡英和女 学院	(全) 普通	420-0866	静岡市葵区西草深町8-1	054-254-7401 254-7405	富田 多嘉子				
17 城南静岡	(全) 商業(商業) 普通 商業 (商業) 家庭 (家政) 福祉	422-8074	静岡市駿河区南八幡町1-1	054-285-6156 284-0660	増田 正史				
18 静岡女子	(全) 普通 商業 (福祉)	422-8076	静岡市駿河区八幡3-6-1	054-285-2274 282-2757	成岡 均				
19 静岡雙葉	(全) 普通	420-8628	静岡市葵区追手町10-71	054-255-0305 251-9392	大川 輝之				
20 常葉学園	(全) 普通	420-8588	静岡市葵区水落町1-30	054-245-5401 245-0041	永井 みや子				
21 東海大学付 属翔洋	(全) 普通	424-8611	静岡市清水区折戸3-20-1	054-334-0726 334-0827	高橋 信由				
22 静岡北	(全) 普通 その他 (理数) 国 際(国コ)	420-0911	静岡市葵区瀬名5-14-1	054-261-5801 262-5573	森竹 鍵治				
23 静岡学園	(全) 普通 その他 (理数)	422-8007	静岡市駿河区聖一色226-3	054-262-0191 264-8471	石田 邦明				
24 静岡聖光学 院	(全) 普通	422-8021	静岡市駿河区小鹿1440	054-285-9136 283-8668	レイモンド・ザ・シヤルム				
25 焼津	(全) 総合	425-0021	焼津市中港1-1-8	054-628-7235 629-5120	久保山 隆敏				
26 静岡	(全) 普通 工業 (機械 電気)	426-0007	藤枝市潮7	054-641-6693 644-8715	酒澤 政明				
27 藤枝順心	(全) 普通 家庭 (食物) そ の他(美 工)	426-0067	藤枝市前島2-3-1	054-635-1311 635-6119	戸田 雪子				
28 藤枝明誠	(全) 普通 そ の他(英数)	426-0051	藤枝市大洲2-2-1	054-635-8155 635-8494	塙 博				
29 常葉学園橋	(全) 普通 その他 (音楽, 英 数)	420-0911	静岡市葵区瀬名2-1-1	054-261-2256 264-3005	吉村 耕司				
30 島田樟誠	(全) 普通	427-0034	島田市伊太2075-1	0547-37-3116 37-3129	八木 義雄				
31 常葉学園菊 川	(全) 普通 その他 (美デ)	439-0019	菊川市半済1550	0537-35-3171 35-1069	大石 富之				
32 国際開洋第 一	(全) 普通	437-1506	菊川市河東5442-5	0537-73-5141 73-5199	加藤 晴彦				
33 磐田東	(全) 普通 その他 (英数)	438-0086	磐田市見付180-5	0538-32-6118 37-9040	大石 収				

高等学校名	学科名	郵便番号	所在地	電話番号 FAX番号	校長名	本務 教員 数	男	女	計
34 興誠 (全)	普通	430-0907	浜松市中区高林1-17-2	053-471-4136 471-4137	小林 宗隆				
35 芥田学園 (全)	普通 商業 (ビジ) 福祉 (福祉)	430-0851	浜松市中区向宿2-20-1	053-461-7356 461-7559	木俣 安弘				
36 浜松開誠館 (全)	普通	430-0947	浜松市中区松城町207-2	053-456-7111 455-1660	三浦 宏之				
37 浜松学芸 (全)	普通, その他 (芸術)	430-0905	浜松市中区下池川町34-3	053-471-5336 475-2395	大塚 功				
静岡県西遠 38 女子学園 (全)	普通	430-0807	浜松市中区佐藤3-20-1	053-461-0374 464-2630	岡本 肇				
39 浜松海の星 (全)	普通	432-8018	浜松市中区蛸塚3-14-1	053-454-5376 453-4719	高橋 美智子				
40 浜松日体 (全)	普通	431-3125	浜松市東区半田山3-30-1	053-434-0632 433-7680	土屋 正男				
41 聖隷クリスティア (全)	普通 その他 (英数)	433-8558	浜松市北区三方原町3453	053-436-5313 438-5699	山下 峰雄				
42 オイスカ (全)	普通	431-1115	浜松市西区和地町5835	053-486-3011 486-0021	藤崎 正和				
43 浜松啓陽 (全)	商業(情コ)	433-8101	浜松市北区三幸町421	053-420-0431 420-0434	青嶋 甲子雄				
クラ・ゼミ 44 輝 (通)	普通	421-0304	吉田町神戸726-4	0548-33-4976 33-4977	倉橋 義郎				

特別支援学校名	部名	郵便番号	所在地	電話番号	FAX番号	校長名	本務 教員 数	学級数	生徒数
◎県立特別支援学校の部									
1 沼津視覚特別支援	幼稚部	410-0046	沼津市米山町6-20	055-921-2099	921-5104	伊藤 達生	25	2	3
	小学部							3	6
	中学部							2	4
2 静岡視覚特別支援	幼稚部	422-8006	静岡市駿河区曲金6-1-5	054-283-7300	282-8919	粕谷 泰以	28	1	2
	小学部							3	7
	中学部							3	5
3 浜松視覚特別支援	幼稚部	433-8111	浜松市中区葵西5-9-1	053-436-1261	438-2876	藤田 則吉	44	2	6
	小学部							5	10
	中学部							2	4
	高等部							9	21
	高等部専攻科							6	24
4 沼津聴覚特別支援	幼稚部	410-0045	沼津市泉町4-1	055-921-3398	923-5327	弓野 スミ子	54	3	11
	小学部							8	29
	中学部							4	13
	高等部							6	34
5 静岡聴覚特別支援	幼稚部	422-8047	静岡市駿河区中村町251	054-283-6441	283-2625	玉木 健治	37	3	12
	小学部							6	19
	中学部							4	13
6 浜松聴覚特別支援	幼稚部	433-8123	浜松市中区幸3-25-1	053-471-8197	471-7149	谷脇 葉子	38	3	12
	小学部							9	32
	中学部							4	17
7 東部特別支援	小学部	410-2122	伊豆の国市寺家235	055-949-2309	949-6182	若林 高至	90	17	47
	中学部							13	36
	高等部							9	29
東部特別支援 川奈分校	小学部	414-0044	伊東市川奈510-7	0557-45-3983	45-4038	若林 高至	24	6	20
	中学部							2	7
東部特別支援 伊東分校	小学部	414-0017	伊東市幸町1-5	0557-32-3150	32-3151	若林 高至	32	11	31
	中学部							6	17
東部特別支援 伊豆高原分校	高等部	413-0232	伊東市八幡野1120	0557-55-2850	55-2851	若林 高至	22	7	44
東部特別支援 伊豆下田分校	小学部	415-0025	下田市5丁目3-1	0558-25-1455	25-1450	若林 高至	20	6	14
	中学部							3	10
8 御殿場特別支援	小学部	412-0033	御殿場市神山1553-3	0550-87-8200	87-8211	市野 清	110	27	85
	中学部							9	31
	高等部							15	86
9 沼津特別支援	小学部	410-0306	沼津市大塚823-1	055-966-0980	967-5704	棚橋 一之	119	29	99
	中学部							12	46

特別支援学校名	部名	郵便番号	所在地	電話番号	FAX番号	校長名	本務 教員 数	学級数	生徒数
	高等部							16	128
沼津特別支援 伊豆田方分校	高等部	419-0124	函南町塚本961	055-970-2520	970-2521	棚橋 一之	8	2	18
10 富士特別支援	小学部	417-0801	富士市大淵3773-1	0545-36-2345	36-2397	増田 淳子	181	49	157
	中学部							26	90
11 静岡南部特別支援	高等部	422-8006	30	054-285-1633	285-3034	菅沼 貴幸	36	20	148
	小学部							11	29
	中学部							6	17
12 静岡北特別支援	小学部	420-0953	静岡市葵区漆山796	054-245-8191	245-9983	原 信夫	146	36	123
	中学部							20	78
	高等部							16	151
静岡北特別支援 南の丘分校	高等部	422-8017	静岡市駿河区大谷5762	054-236-6060	237-0789	原 信夫	21	6	55
13 清水特別支援学校	小学部	424-0024	静岡市清水区八坂東一 丁目16-1	054-368-6800	366-5600	太田 実	71	18	59
	中学部							9	34
	高等部							5	41
14 中央特別支援	小学部	420-0953	静岡市葵区漆山777	054-246-5504	247-6929	岩見 良憲	160	38	105
	中学部							22	61
	高等部							20	73
15 藤枝特別支援	小学部	426-0067	藤枝市前島2281-1	054-636-1891	636-3241	安田 清和	207	62	191
	中学部							27	105
	高等部							22	166
16 袋井特別支援	小学部	437-0023	袋井市高尾2753-1	0538-43-6611	43-6789	横山 孝子	177	43	147
	中学部							29	113
	高等部							19	125
袋井特別支援 御前崎分校	高等部	437-1612	御前崎市池新田2907-1	0537-85-7400	85-3435	横山 孝子	18	6	47
袋井特別支援 磐田見付分校	高等部	438-0086	磐田市見付2031-2	0538-39-1800	36-3200	横山 孝子	7	2	17
17 天竜特別支援	小学部	431-3423	2	053-926-2255	926-2278	村本 幸雄	42	6	14
	中学部							6	23
	高等部							5	43
18 浜松特別支援	小学部	430-0844	浜松市南区江之島町 1266-2	053-425-7461	425-6410	井口 廣之	143	32	109
	中学部							17	62
	高等部							18	169
浜松特別支援 磐田分校	小学部	438-0026	磐田市西貝塚3577-1	0538-34-6117	34-6718	井口 廣之	25	6	20
	中学部							5	19
19 西部特別支援	小学部	433-8108	浜松市北区根洗町130	053-436-1370	437-9098	永井 峰子	107	23	64
	中学部							15	48
	高等部							12	35
20 浜名特別支援	小学部	431-0303	湖西市新居町浜名1855- 71	053-594-5658	594-6990	渡邊 浩喜	68	12	37

特別支援学校名	部名	郵便番号	所在地	電話番号	FAX番号	校長名	本務 教員 数	学級数	生徒数
	中学部							9	25
	高等部							9	49
21 浜北特別支援	小学部	434-8505	浜松市浜北区中瀬1621	053-580-3377	588-3100	大城 直明	89	24	85
	中学部							12	42
	高等部							10	79
<b>◎国立特別支援学校の部</b>									
静岡大学教育学部									
1 付属特別支援	小学部	420-0885	静岡市葵区大岩町1-15	054-247-2811	247-2812	大田 春外	28	3	15
	中学部							3	17
	高等部							3	28
<b>◎私立特別支援学校の部</b>									
特別支援学校									
1 ねむの木	小学部	436-0221	掛川市上垂木2979-2	0537-26-3900	26-3910	本目 真理子	12	3	8
	中学部							3	6
	高等部							3	26

中学校名	郵便番号	所在地	電話番号	FAX番号	校長名	実学 級数	本務 教員数	生徒数
<b>◎公立中学校の部</b>								
<b>一静岡市管内一</b>								
<b>静岡市葵区</b>								
1 籠上	420-0876	平和2-2-1	054-271-6105	253-8103	朝比奈 潔	18	33	519
2 末広	420-0004	末広町41	054-271-8171	271-8173	朝比奈 孝充	15	26	449
3 城内	420-0856	駿府町1-107	054-254-5486	255-8463	望月 弘敏	22	32	503
4 安東	420-0882	安東3-13-1	054-246-6418	247-7198	戸崎 雅章	21	36	664
5 東	420-0816	沓谷1-6-1	054-245-3695	247-1748	山下 雅也	25	43	832
6 賤機	421-2108	下1353-1	054-294-9503	294-0067	山田 昭博	13	23	368
7 西奈	420-0912	東瀬名町14-1	054-261-3040	264-7380	堀 和弘	13	23	359
8 安倍川	420-0053	弥勒2-11-1	054-252-6148	252-6140	海野 陽史	9	19	272
9 美和	421-2124	足久保口組3276-2	054-296-0009	296-1719	大長 功	10	20	281
10 服織	421-1215	羽鳥1-8-1	054-278-9731	277-0219	松村 好雄	23	38	696
11 藁科	421-1314	大原1398-1	054-279-0120	279-0664	長谷川 信一	3	11	79
12 観山	420-0931	観山8-2	054-247-4812	247-6815	望月 博視	21	37	687
13 竜爪	420-0911	瀬名7-31-40	054-264-1100	264-7378	田中 勝	13	26	423
14 大河内	421-2306	平野1850-66	054-293-2004	293-2108	市川 重男	3	10	17
15 梅ヶ島	421-2301	梅ヶ島1309-1	054-269-2148	269-2458	山田 欣也	4	8	14
16 玉川	421-2223	落合840	054-292-2014	292-2024	今川 靖彦	3	8	16
17 井川	428-0504	井川1561-3	054-260-2200	260-2013	安本 重幸	3	8	9
18 大川	421-1403	日向876	054-291-2031	291-2109	永瀬 元宏	3	7	8
<b>静岡市駿河区</b>								
1 大里	422-8051	中野新田57-5	054-285-0185	288-7634	片山 繁	24	40	743
2 豊田	422-8027	豊田1-3-1	054-285-8201	288-7635	天野 秋男	20	32	586
3 東豊田	422-8004	国吉田5-23-1	054-262-1231	262-1232	小松 容	17	31	541
4 高松	422-8033	登呂4-6-1	054-285-4154	287-0853	永田 研	17	32	549
5 長田西	421-0103	丸子1-1-1	054-259-1278	257-8931	望月 金雄	21	36	625

中学校名	郵便番号	所在地	電話番号	FAX番号	校長名	実学 級数	本務 教員数	生徒数
6 長田南	421-0115	みずほ3-9-1	054-259-2341	257-8761	野澤 輝男	25	47	770
7 南	422-8035	宮竹2-11-1	054-237-4900	237-2519	堀内 均	18	33	583
8 城山	421-0135	小坂2-33	054-258-4646	257-8758	海野 俊彦	10	21	294
9 中島	422-8046	中島3303	054-284-8740	287-0516	浅井 夏美	12	21	332

### 静岡県清水区

1 清水第一	424-0807	宮代町5-55	054-366-5920	366-5967	近藤 清	12	21	345
2 清水第二	424-0852	神田町4-57	054-353-3371	353-3681	中山 友男	23	42	762
3 清水第三	424-0933	三光町3-57	054-353-1194	353-1195	山田 健一	9	17	183
4 清水第四	424-0926	村松683-1	054-334-2261	334-2199	小澤 豊	15	27	499
5 清水第五	424-0901	三保1720	054-334-0034	334-0046	山本 薫正	12	22	325
6 清水第六	424-0016	天王西10-40	054-366-6520	366-6852	宇佐美 吉司	20	34	635
7 清水第七	424-0886	草薙3-9-20	054-345-5478	345-5479	伴野 学	22	37	752
8 清水第八	424-0841	追分4-2429	054-345-5488	345-5489	熊ヶ谷 悦生	14	23	374
9 清水袖師	424-0038	西久保125-1	054-366-6820	366-6824	浅井 孝志	10	20	262
10 清水庵原	424-0113	原245	054-366-0059	366-0036	松前 一	9	18	267
11 清水興津	424-0204	興津中町1478-10	054-369-0105	369-0106	澁谷 隆史	13	34	393
12 清水小島	424-0303	但沼町271	054-393-2059	393-2513	田中 正己	5	13	137
13 清水両河内	424-0403	和田島303	054-395-2321	395-2322	杉浦 尚志	3	10	86
14 清水飯田	424-0002	山原112-1	054-365-9571	365-9572	望月 長雄	19	33	582
15 蒲原	421-3203	蒲原49	054-385-4115	385-4116	石田 弘幸	11	21	325
16 由比	421-3103	由比456	0543-75-3135	75-3136	望月 俊昭	10	19	243

### 一浜松市管内一

#### 浜松市中区

1 西部	432-8023	鴨江2-17-1	053-454-4496	454-4497	藤谷 昌宏	12	23	391
2 南部	430-0924	龍禪寺町706	053-454-4591	454-4592	匂坂 幸子	20	35	651
3 北部	432-8004	文丘町28-1	053-471-4228	471-4229	久保田 良隆	15	27	428
4 中部	430-0947	松城町108-1	053-454-6406	454-6407	小川 洋子	8	19	204

中学校名	郵便番号	所在地	電話番号	FAX番号	校長名	実学 級数	本務 教員数	生徒数
5 八幡	430-0919	野口町1533	053-461-1200	461-1268	鈴木 光広	16	26	326
6 曳馬	430-0901	曳馬4-2-15	053-461-9737	461-9758	村上 昇市	21	41	755
7 江西	432-8047	神田町123	053-441-1010	441-1044	山下 純男	11	21	343
8 蛸塚	432-8018	蛸塚2-15-1	053-453-0171	453-0172	材木 定	13	25	420
9 高台	430-0906	住吉5-19-1	053-471-5474	471-5475	内山 和久	20	34	643
10 開成	433-8119	高丘北1-15-20	053-437-1421	437-1420	夏目 稔三	20	35	630
11 佐鳴台	432-8021	佐鳴台3-32-1	053-449-2231	449-2232	鈴木 祐司	12	25	376
12 富塚	432-8002	富塚町460-1	053-471-5261	471-5262	白柳 隆康	15	29	511

### 浜松市東区

1 天竜	435-0029	龍光町43	053-421-0172	421-5408	石川 和男	21	42	690
2 与進	435-0051	市野町1405-1	053-421-1558	421-1594	竹村 祐一	18	33	646
3 笠井	431-3107	笠井町1055	053-434-1079	434-1102	安間 元康	15	26	437
4 積志 積志中子 校	431-3121	有玉北町1200	053-434-0143	434-0373	青木 篤郎	19	33	622
5 新原分校	431-3123	有玉西町816	053-412-5930	412-5931	青木 篤郎	3	9	28
6 丸塚	435-0046	丸塚町1050	053-461-8724	463-9014	伏見 節子	16	29	538
7 中郡	431-3111	中郡町897	053-433-2717	433-2718	木村 明武	12	23	379

### 浜松市西区

1 神久呂	432-8006	大久保町6633	053-485-8519	485-1632	古橋 倫生	9	20	278
2 入野	432-8061	入野町17059	053-447-1104	447-1385	増井 俊光	21	37	695
3 湖東	431-1114	佐浜町4540	053-486-0054	486-0041	渡邊 東一	22	38	595
4 篠原	431-0201	篠原町20200-1	053-447-2109	447-2144	矢野 彰	12	24	465
5 庄内	431-1208	庄内町100	053-487-0063	487-0165	宮地 幸宏	9	19	278
6 舞阪	431-0211	舞阪町舞阪4601	053-592-0274	596-0815	伏見 太一	12	25	338
7 雄踏	431-0102	雄踏町宇布見9595	053-592-1107	596-2375	内山 哲哉	15	27	414

### 浜松市南区

1 東部	435-0028	飯田町1038	053-461-0231	461-0103	齋藤 健二	21	35	706
2 新津	432-8058	新橋町748	053-447-0129	447-0168	原田 英希	12	24	405



中学校名	郵便番号	所在地	電話番号	FAX番号	校長名	実学 級数	本務 教員数	生徒数
3 南陽	430-0813	芳川町80	053-461-2494	461-2937	坂田 雄章	18	31	488
4 江南	430-0844	江之島町1266-3	053-426-2488	426-2491	小粥 義雄	12	24	356
5 東陽	430-0821	西町700	053-425-1862	426-1191	杉本 真弓	9	18	293
6 可美	432-8062	増楽町700	053-447-1027	447-8496	安田 育代	16	28	427

### 浜松市北区

1 北星	433-8112	初生町1305	053-436-1106	436-1196	竹内 勉	22	37	672
2 都田	431-2102	都田町5824-18	053-428-2024	428-2949	小山 晴久	12	25	398
3 三方原	433-8103	豊岡町196	053-436-7823	436-7310	石川 敦久	16	31	510
4 細江	431-1305	細江町気賀7300-1	053-523-0166	527-0073	山田 素男	20	34	604
5 引佐南部	431-2214	引佐町横尾426	053-542-0062	542-0252	井村 好延	12	22	349
6 引佐北部	431-2534	引佐町別所9-42	053-545-0010	545-0040	須山 嘉七郎	3	10	34
7 三ヶ日	431-1404	三ヶ日町宇志1320-5	053-525-0771	525-0993	増渕 邦夫	17	28	456

### 浜松市浜北区

1 浜名	433-0042	小松467	053-586-2321	586-2408	外波山 和史	14	26	450
2 北浜	434-0033	西美園279-2	053-586-3101	586-4106	市川 義	20	37	614
3 浜北北部	434-0015	於呂2961	053-588-7241	588-7261	小沢 宏充	21	36	593
4 籠玉	434-0004	宮口4847	053-589-8328	589-8418	池谷 真也	10	20	315
5 北浜東部	434-0028	上善地317	053-586-3177	586-4373	早瀬 智啓	16	29	448

### 浜松市天竜区

1 清竜	431-3313	二俣町鹿島525	053-926-3741	926-3666	老川 薫	12	21	289
2 光が丘	431-3303	山東2701	053-925-3041	925-3021	溝口 玄	10	18	242
3 春野	437-0605	春野町気田380-2	053-989-0023	989-1266	渡辺 新五	5	12	113
4 水窪	431-4102	水窪町地頭方366	053-987-0025	987-2862	田中 隆雄	5	12	46
5 佐久間	431-3908	佐久間町中部683-1	053-965-0237	965-1623	菫 靖義	3	11	71

### —静東教育事務所管内—

### 沼津市

1 第一	410-0806	丸子町692-1	055-962-1551	962-1541	森 雅宏	7	16	150
------	----------	----------	--------------	----------	------	---	----	-----

中学校名	郵便番号	所在地	電話番号	FAX番号	校長名	実学 級数	本務 教員数	生徒数
2 第二	410-0867	本字千本1910-19	055-962-1552	962-2118	益田 俊夫	7	15	230
3 第三	410-0822	下香貫木ノ宮888	055-931-1553	931-1552	横山 剛	20	33	635
4 第四	410-0817	本郷町24-1	055-931-1554	931-1586	芝 厚	12	21	317
5 第五	410-0044	五月町15-1	055-921-1555	921-4099	萱沼 栄	16	31	509
6 片浜	410-0872	小諏訪180	055-962-1556	962-1730	杉山 亙	8	16	239
7 金岡	410-0042	神田町4-1	055-921-1558	921-1990	大嶋 忠男	20	33	584
8 大岡	410-0022	大岡2110	055-921-1557	921-2622	尾崎 庸夫	17	29	513
9 静浦	410-0104	獅子浜400	055-939-0310	939-0211	栗田 自由	5	12	134
10 愛鷹	410-0303	西椎路733	055-966-4229	966-4271	君島 憲生	12	26	364
11 大平	410-0821	大平1144	055-931-5021	931-5029	水野 恒	3	10	109
12 今沢	410-0304	東原字下方通289-1	055-966-9981	966-9982	澁谷 豊壽	12	22	286
13 門池 市立沼津 高等学校	410-0012	岡一色657-1	055-923-3900	923-3963	石井 昌實	12	24	369
14 中等部	410-0031	三枚橋字鐘突免673	055-924-8000	921-7313	竹内 重延	6	15	239
15 戸田	410-3402	戸田875	0558-94-3055	94-3513	関沢 守雄	4	11	72
16 原	410-0312	原576	055-966-0138	966-1612	内田 卓雄	16	30	480
17 浮島	410-0318	平沼849	055-966-2040	967-1404	白井 文徳	4	14	115
18 長井崎	410-0225	内浦重須字洞畑453	055-941-3111	941-3112	富岡 雄二	5	12	128
<b>熱 海 市</b>								
1 熱海	413-0006	桃山町7-7	0557-81-0577	85-2972	岡田 眞	9	21	249
2 初島	413-0004	初島219	0557-67-1418	67-2183	根岸 正美	3	5	11
3 多賀	413-0102	下多賀1549-1	0557-68-2366	67-0896	雲野 芳尚	11	22	309
4 小嵐	413-0033	熱海1886-7	0557-81-0596	85-2973	小出 哲也	6	14	172
5 泉	413-0001	泉280	0465-63-2811	62-6870	柳田 恭一	3	9	30
<b>三 島 市</b>								
1 南	411-0836	富田町6-18	055-975-0980	976-4354	渡邊 博文	17	30	491
2 北	411-0033	文教町2-32-60	055-986-0684	989-3942	近藤 辰哉	23	36	637
3 中郷	411-0803	大場250-1	055-977-1144	977-5210	西川 晃宏	7	16	231

中学校名	郵便番号	所在地	電話番号	FAX番号	校長名	実学 級数	本務 教員数	生徒数
4 錦田	411-0801	谷田1505	055-975-1093	976-4341	杉本 誠	16	29	529
5 北上	411-0044	徳倉767-2	055-986-8766	989-3943	上田 保隆	15	27	479
6 中郷西	411-0816	梅名854-1	055-977-4707	977-5237	相馬 伸名	12	21	336
7 山田	411-0022	川原ヶ谷842-4	055-981-2474	981-2476	島田 剛	11	22	339
<b>富士宮市</b>								
1 芝川	419-0315	長貫1267	0544-65-0400	65-0401	渡邊 喜久	8	16	199
2 富士宮第一	418-0072	矢立町814	0544-26-4011	22-1537	池谷 眞徳	17	32	565
3 富士宮第二	418-0068	豊町17-1	0544-27-7369	22-1538	若林 直巳	14	23	327
4 柚野	419-0305	下柚野371	0544-66-0102	66-0763	小泉 幸伸	3	11	64
5 富士宮第三	418-0039	野中658	0544-26-2802	22-1534	稲葉 力	12	25	359
6 富士宮第四	418-0058	穂波町13-1	0544-26-2944	22-1498	平野 修	18	30	539
7 富士根南	418-0022	小泉1996	0544-26-2942	22-1546	森田 和人	22	39	690
8 富士根北	418-0012	村山935-1	0544-26-4342	22-1497	城内 博司	4	12	100
9 北山	418-0112	北山1092	0544-58-1026	58-6790	菊池 和彦	9	17	245
10 西富士	418-0103	上井出918-1	0544-54-0031	54-0153	輿水 まゆみ	4	12	111
11 井之頭	418-0108	猪之頭999	0544-52-0111	52-1072	榊原 修二	3	10	27
12 上野	418-0115	精進川410	0544-58-0029	58-6696	堀水 厚	7	15	208
13 大富士	418-0001	万野原新田4115-1	0544-22-0025	22-0560	佐野 守	16	29	501
<b>伊東市</b>								
1 南	414-0045	玖須美元和田729-1	0557-37-2637	37-2842	内山 義夫	25	41	690
2 北	414-0002	湯川360-1	0557-37-4468	37-5140	片山 敬良	6	15	198
3 宇佐美	414-0001	宇佐美1537-1	0557-48-9037	48-9975	佐藤 直道	9	21	255
4 対島	413-0232	八幡野1128-3	0557-53-0046	53-1184	金刺 秀忠	9	18	281
5 門野	414-0054	鎌田1281-63	0557-37-7746	37-8843	新村 茂昭	12	25	357
<b>富士市</b>								
1 吉原第一	417-0058	永田北町7-1	0545-52-0160	52-0161	久保田 直人	25	44	711
2 吉原第二	417-0001	今泉1955	0545-51-1115	51-1116	半田 清巳	23	38	687

中学校名	郵便番号	所在地	電話番号	FAX番号	校長名	実学 級数	本務 教員数	生徒数
3 吉原第三	417-0847	比奈2126	0545-34-0868	34-0869	森田 嘉幸	9	18	274
4 吉原東	417-0847	比奈75	0545-34-0283	34-0392	角替 智	6	15	175
5 元吉原	417-0013	鈴川中町28-1	0545-33-0065	33-0809	石川 誠	7	15	228
6 須津	417-0826	中里1156	0545-34-0144	34-0143	丸山 和彦	14	27	397
7 大淵	417-0801	大淵2920	0545-35-0021	35-0623	田中 豊	15	30	423
8 富士	416-0907	中島320	0545-61-1390	61-1391	望月 満	21	36	667
9 富士南	416-0948	森島550	0545-61-2084	61-2080	小野 隆光	25	43	810
10 田子浦	416-0933	中丸411	0545-61-0534	61-5204	稲葉 義治	14	24	429
11 岩松	416-0909	松岡2353-1	0545-61-0931	61-0822	若竹 秀信	16	30	524
12 鷹岡	419-0202	久沢713	0545-71-3354	71-3375	米山 満	19	33	596
13 岳陽	417-0061	伝法630	0545-71-7955	71-7919	神尾 昌孝	26	44	811
14 吉原北	417-0852	原田2259	0545-21-0280	21-0287	渡邊 利夫	14	28	429
15 富士川第一	421-3305	岩淵855-3	0545-81-0482	81-1341	村松 永大	11	19	255
16 富士川第二	421-3301	北松野1963-6	0545-85-3333	85-3334	野中 秀敏	6	14	202
<b>御殿場市</b>								
1 御殿場	412-0042	萩原364	0550-82-0356	82-0353	勝又 將雄	20	35	623
2 富士岡	412-0035	中山825-1	0550-87-1122	87-1123	滝口 兼光	18	32	542
3 原里	412-0045	川島田1363-1	0550-89-0338	89-2804	勝又 康次	15	25	416
4 西	412-0006	中畑662-2	0550-89-0543	89-3928	高木 義純	10	20	287
5 高根	412-0017	塚原4-1	0550-82-1029	82-1030	遠藤 幸一	6	15	133
6 南	412-0042	萩原1327	0550-83-8434	83-8407	湯山 伸彦	16	29	481
<b>下田市</b>								
1 稲梓	413-0705	箕作350	0558-28-0011	28-0493	外岡 康光	3	10	55
2 稲生沢	415-0011	河内101-1	0558-22-0134	22-0170	土屋 重幸	3	11	104
3 下田東	415-0013	柿崎1106	0558-22-0868	22-0988	佐々木 文夫	6	14	130
4 下田	415-0037	敷根765-1	0558-22-3443	22-3444	渡邊 秀明	11	23	290
<b>裾野市</b>								

中学校名	郵便番号	所在地	電話番号	FAX番号	校長名	実学 級数	本務 教員数	生徒数
1 東	410-1112	公文名685-1	055-992-0012	992-2410	山本 一郎	15	28	421
2 西	410-1118	佐野450	055-992-0157	992-2010	田代 善久	14	25	415
3 深良	410-1102	深良3806	055-997-0116	997-0236	鈴木 宰	7	15	147
4 富岡	410-1107	御宿579	055-997-0069	997-0145	鈴木 雄誠	16	26	433
5 須山	410-1231	須山1502-1	055-998-1200	998-1219	高村 芳章	3	11	50

### 伊 豆 市

1 修善寺	410-2407	柏久保395	0558-72-0219	72-9579	風間 忠純	15	29	443
2 土肥	410-3302	土肥2701-1	0558-98-0246	98-2570	後藤 勤	5	14	111
3 天城	410-3215	月ヶ瀬853	0558-85-0075	85-0011	大塚 明	7	16	215
4 中伊豆	410-2505	八幡407	0558-83-0032	83-0461	水口 正人	7	16	204

### 伊豆の国市

1 長岡	410-2211	長岡1407-1	055-948-0238	948-5654	内山 隆昭	16	28	437
2 韭山	410-2143	韭山韭山393	055-949-1061	949-3115	渡邊 幸春	18	31	534
3 大仁	410-2321	三福1276-3	0558-76-1035	76-2971	菊池 之利	15	26	440

### 賀 茂 郡

1 稲取	413-0411	東伊豆町稲取1873	0557-95-2010	95-5102	黒田 信年	6	17	168
2 熱川	413-0302	東伊豆町奈良本1296-3	0557-23-0049	23-2976	亀山 誠彦	8	16	195
3 河津	413-0504	河津町田中72-1	0558-34-0074	34-1074	清野 裕章	8	16	192
4 南伊豆東	415-0152	南伊豆町湊1721	0558-62-0458	62-3741	佐野 薫	3	10	69
5 南伊豆	415-0302	南伊豆町上賀茂744-1	0558-62-0041	62-3345	進士 司	5	13	123
6 松崎	410-3624	松崎町江奈307	0558-42-0143	42-3485	山崎 和也	8	17	206
7 西伊豆	410-3513	西伊豆町中753-1	0558-52-0026	52-2826	山本 秀人	5	13	127
8 賀茂	410-3501	西伊豆町宇久須862-6	0558-55-0079	55-1300	土屋 晴樹	4	11	67

### 田 方 郡

1 函南	419-0114	函南町仁田56	055-978-3145	979-7082	勝呂 信正	21	35	610
2 東	419-0112	函南町柏谷540	055-979-1566	979-7083	勝呂 義衛	16	30	484

### 駿 東 郡

中学校名	郵便番号	所在地	電話番号	FAX番号	校長名	実学 級数	本務 教員数	生徒数
1 清水	411-0903	清水町堂庭267	055-975-1073	975-1334	大庭 敏彦	21	34	633
2 南	411-0917	清水町徳倉2222-4	055-932-3030	932-3099	岩瀬 次夫	12	22	380
3 長泉	411-0943	長泉町下土狩777	055-986-0491	986-3656	三浦 靖幸	20	34	585
4 北	411-0933	長泉町納米里333-3	055-987-1820	987-1821	杉田 暁彦	16	27	483
5 小山	410-1304	小山町藤曲142	0550-76-0154	76-0308	山口 和男	11	22	280
6 北郷	410-1326	小山町用沢355	0550-78-0514	78-0585	鳥沢 孝之	7	15	183
7 須走	410-1431	小山町須走99-7	0550-75-2004	75-2088	山下 清春	5	14	127

一 静西教育事務所管内一

島 田 市

1 島田第一	427-0038	稲荷3-18-1	0547-37-2513	37-4372	永井 潤	18	32	518
2 島田第二	427-0048	旗指77-1	0547-37-6191	37-6192	濱田 和彦	21	38	627
3 六合	427-0019	道悦2-25-1	0547-35-1121	35-1122	暮林 邦和	13	26	396
4 初倉	427-0102	大柳南132	0547-38-0024	38-2324	井鍋 茂	11	20	299
5 北	427-0033	相賀2510	0547-36-1166	36-1216	杉村 聡	6	14	135
6 金谷	428-0017	金谷栄町211-1	0547-45-3128	45-4391	榛葉 一男	18	33	505
7 川根	428-0103	川根町身成3340	0547-53-2036	53-2039	西田 正鋭	7	14	151

磐 田 市

1 磐田第一	438-0077	国府台39-1	0538-32-6101	36-2591	加藤 常夫	15	28	417
2 城山	438-0086	見付263-3	0538-32-6108	36-2962	高林 弘	26	44	803
3 向陽	438-0013	向笠竹之内1162-2	0538-38-0339	38-3632	伊藤 義樹	10	18	254
4 神明	438-0038	鎌田2262-74	0538-32-4644	36-1859	時久 直次	12	26	319
5 南部	438-0065	野箱32	0538-35-7575	36-1729	平田 忍	18	32	490
6 福田	437-1204	福田中島3753-1	0538-55-2101	55-2107	太田 静夫	20	34	587
7 竜洋	438-0231	豊岡4473-8	0538-66-2324	66-7907	石森 茂利	17	31	489
8 豊田	438-0804	加茂243	0538-32-4637	32-8392	鈴木 啓之	12	23	346
9 豊田南	438-0821	立野200	0538-37-3451	37-3452	三浦 靖男	16	27	425
10 豊岡	438-0114	合代島943	0539-62-2085	62-5962	原田 孝	11	22	270

中学校名	郵便番号	所在地	電話番号	FAX番号	校長名	実学 級数	本務 教員数	生徒数
<b>焼 津 市</b>								
1 焼津	425-0026	焼津2-10-28	054-628-7255	626-1936	佐藤 美代志	16	43	385
2 大村	425-0082	大村3-25-1	054-628-3851	626-1935	久保 憲夫	10	19	309
3 豊田	425-0086	小土301-2	054-627-1166	626-1934	清水 勇造	16	29	491
4 小川	425-0035	東小川4-7-1	054-628-3777	626-1932	筒井 昌博	14	25	406
5 東益津	425-0014	中里416	054-628-4428	626-1931	藁科 善彦	9	18	274
6 大富	425-0061	中根1-1	054-624-4329	623-5851	中屋 幸三	21	34	652
7 和田	425-0052	田尻1984	054-624-4339	623-5850	渋谷 一郎	8	17	220
8 港	425-0051	田尻北584	054-624-6010	623-5853	増田 逸夫	15	27	410
9 大井川	421-0218	下江留191	054-622-0038	622-7913	飯塚 健夫	22	34	644
<b>掛 川 市</b>								
1 栄川	436-0006	本所538	0537-27-0014	27-0015	土屋 幸代	4	11	114
2 東	436-0074	葛川1039	0537-22-5158	22-5159	浅井 正人	21	46	537
3 西	436-0025	下俣1007-1	0537-22-7258	22-7259	野口 安男	18	33	545
4 桜が丘	436-0224	富部716	0537-22-6278	22-6279	細川 貞之	15	27	424
5 原野谷	436-0106	寺島15	0537-26-0011	26-0132	村松 昌吾	6	13	147
6 北	436-0342	上西郷220-2	0537-24-1915	24-1916	中田 和明	17	28	467
7 城東	437-1434	下土方680	0537-74-2054	74-5136	松本 嘉男	10	21	272
8 大須賀	437-1301	横須賀1007	0537-48-2561	48-2562	羽田 秀樹	13	24	328
9 大浜	437-1421	大坂1147	0537-72-2509	72-6263	竹山 由明	12	25	333
<b>藤 枝 市</b>								
1 藤枝	426-0087	音羽町1-1-51	054-641-0584	641-5793	大石 利夫	20	32	574
2 西益津	426-0012	田中1-7-1	054-641-0656	641-0676	浅井 芳己	12	23	378
3 青島	426-0066	青葉町1-7-1	054-635-0494	635-0495	松永 仁	26	48	764
4 葉梨	426-0213	中ノ合336	054-638-0003	638-0014	後藤 豊	11	21	340
5 高洲	426-0047	与左衛門33-1	054-635-0781	635-0797	田口 敏一	20	35	631
6 大洲	426-0052	弥左衛門500	054-635-2440	635-2852	中村 芳美	9	17	277

中学校名	郵便番号	所在地	電話番号	FAX番号	校長名	実学 級数	本務 教員数	生徒数
7 瀬戸谷	426-0132	本郷4653	054-639-0024	639-0825	杉山 隆	3	11	59
8 広幡	426-0004	上当間602	054-641-0763	641-1901	山田 章訓	7	16	220
9 青島北	426-0078	南駿河台1-11-1	054-643-3600	643-8349	岡村 政幸	12	23	374
10 岡部	421-1122	子持坂102	054-667-0052	667-1910	青島 徳明	12	22	302

### 袋井市

1 袋井	437-0064	川井701	0538-42-4155	43-5904	太田 浩	24	41	700
2 周南	437-0123	下山梨1-1-1	0538-48-6239	48-6233	鈴木 時久	20	32	585
3 袋井南	437-0031	愛野3110	0538-42-3161	43-5402	長谷川 正幸	14	28	438
4 浅羽	437-1102	浅名822	0538-23-3149	23-7062	乗松 和雄	20	36	612

### 湖西市

1 新居	431-0301	新居町中之郷1181	053-594-0004	594-6984	石田 修啓	16	27	427
2 鷺津	431-0431	鷺津629	053-576-0032	576-0782	佐藤 幸夫	17	31	484
3 白須賀	431-0451	白須賀986	053-579-0016	579-2357	渡辺 宜宏	3	10	110
4 湖西	431-0404	太田135	053-578-0033	578-1350	高村 一幸	8	17	236
5 岡崎	431-0422	岡崎587-2	053-577-2828	577-2815	浅田 一郎	14	26	378

### 御前崎市

1 (組合)御前川	421-0533	牧之原市新庄800-1	0548-58-0224	58-0313	杉山 茂	17	30	489
2 浜岡	437-1621	池新田3923-1	0537-86-3355	86-3356	山田 博	21	35	598

### 菊川市

1 岳洋	437-1514	下平川5430	0537-73-2400	63-1079	赤堀 建夫	17	30	440
2 菊川西	439-0031	加茂38	0537-35-3546	35-3547	山口 久芳	16	28	491
3 菊川東	439-0018	本所670	0537-35-2335	35-2497	伊故海 芳則	14	27	358

### 牧之原市

1 相良	421-0522	相良283	0548-52-1233	52-5833	浅井 啓言	19	32	557
2 (組合)牧之川	421-0501	東菟間2079-9	0548-27-2803	27-3578	本目 弘昇	3	13	85
3 榛原	421-0413	仁田100-1	0548-22-0025	22-7559	神谷 浩之	22	39	684

### 榛原郡



中学校名	郵便番号	所在地	電話番号	FAX番号	校長名	実学 級数	本務 教員数	生徒数
1 吉田	421-0301	吉田町住吉230	0548-32-0200	32-0790	西川 公男	28	50	882
2 中川根	428-0313	川根本町上長尾744	0547-56-0013	56-2056	諸田 信雄	5	14	141
3 本川根	428-0416	川根本町田代530	0547-59-2057	59-4053	山本 和義	3	11	72

### 周 智 郡

1 旭が丘	437-0225	森町谷中556	0538-85-4101	85-1148	岩田 敏彦	9	17	241
2 森	437-0216	森町天宮888-1	0538-85-3124	85-3125	吉筋 克次	7	15	169
3 泉陽	437-0204	森町問詰259	0538-85-2244	85-1149	浦野 進一	3	11	62

### ◎国立中学校の部

1 静岡 静大教育 学部附属	420-0856	静岡市葵区駿府町1-86	054-255-0137	252-7335	熊野 善介	12	21	472
2 島田 静大教育 学部附属	427-0041	島田市中河町169	0547-35-6500	35-6502	北山 郭康	9	17	354
3 近松 静大教育 学部附属	432-8012	浜松市中区布橋3-2-2	053-456-1331	457-3587	谷 健二	9	17	357

### ◎県立中学校の部

1 清水南高 等学校中 等部	424-8622	静岡市清水区折戸3-2-1	054-334-0431	335-9763	峰村 学	6	14	237
2 浜松西高 等学校中 等部	432-8038	浜松市中区西伊場町3-1	053-454-4471	454-2574	植松 豊	12	23	479

### ◎私立中学校の部

1 不二聖心 女子学院	410-1126	裾野市桃園198	055-992-0213	993-6937	山本 滉			
2 加藤学園 暁秀	410-0011	沼津市岡宮字中見代136	055-924-1900	924-3303	加藤 正秀			
3 日本大学 三島	411-0033	三島市文教町2-31-145	055-988-3500	988-3517	仁籐 芳治			
4 清水国際 静岡サレジ オ	424-0809	静岡市清水区天神1-4-1	054-366-4155	365-9137	湯浅 邦次			
5 付属翔洋 高等学校	424-8624	静岡市清水区中之郷3-2	054-345-2296	348-0145	福塚 敏彦			
6 中等部	424-8611	静岡市清水区折戸3-20	054-334-1851	334-0827	高橋 信由			
7 静岡大成 静岡英和	420-0839	静岡市葵区鷹匠2-4-18	054-254-7334	255-2287	押見 哲郎			
8 女学院	420-0866	静岡市葵区西草深町8-1	054-254-7401	254-7405	富田 多嘉子			
9 静岡雙葉	420-8628	静岡市葵区追手町10-71	054-255-0305	251-9392	大川 輝之			
10 城南静岡	422-8074	静岡市駿河区南八幡町1	054-285-6156	284-0660	増田 正史			

中学校名	郵便番号	所在地	電話番号	FAX番号	校長名	実学 級数	本務 教員数	生徒数
11 常葉学園 常葉学園	420-8588	静岡市葵区水落町1-30	054-245-5401	245-0041	永井 みや子			
12 橘 静岡聖光	420-0911	静岡市葵区瀬名2-1-1	054-261-2256	264-3005	吉村 耕司			
13 学院	422-8021	静岡市駿河区小鹿1440	054-285-9136	283-8668	レイモンド・ツィシャルム			
14 静岡学園	422-8007	静岡市駿河区聖一色226	054-262-0191	264-8471	石田 邦明			
15 藤枝順心	426-0067	藤枝市前島2-3-1	054-635-1311	635-6119	戸田 雪子			
16 藤枝明誠 常葉学園	426-0051	藤枝市大洲2-2-1	054-635-8155	635-8494	埴 博			
17 菊川	439-0019	菊川市半済1550	0537-35-3171	35-1069	大石 富之			
18 磐田東	438-0086	磐田市見付180-5	0538-32-6118	37-9040	大石 收			
19 芥田学園 静岡県西 遠女子学	430-0851	浜松市中区向宿2-20-1	053-461-7356	461-7559	木俣 安弘			
20 園	430-0807	浜松市中区佐藤3-20-1	053-461-0374	464-2630	岡本 肇			
21 興誠 浜松開誠	430-0907	浜松市中区高林1-17-2	053-471-4136	471-4137	小林 宗隆			
22 館	430-0947	浜松市中区松城町207-2	053-456-7111	455-1660	三浦 宏之			
23 浜松日体	431-3125	浜松市東区半田山3-30-1	053-434-0632	433-7680	土屋 正男			
24 浜松学芸 聖隷クリス	430-0905	浜松市中区下池川町34-3	053-471-5336	475-2395	大塚 功			
25 トファー	433-8558	浜松市北区三方原町345	053-436-5313	438-5699	大木島 宜弘			
26 静岡北	420-0911	静岡市葵区瀬名5丁目14	054-267-6151	267-6150	森竹 鍵治			

小学校名	郵便番号	所在地	電話番号	FAX番号	校長名	学級数	本務 教員数	生徒数
------	------	-----	------	-------	-----	-----	-----------	-----

◎公立小学校の部  
一静岡市管内一

静岡市葵区

1 新通	420-0042	駒形通2-4-47	054-252-1301	252-2629	鈴木 眞澄	13	19	283
2 伝馬町	420-0858	伝馬町14-2	054-254-9185	255-9131	松山 薫	13	21	286
3 安西	420-0011	安西1-96-3	054-271-1551	252-4221	八木 賢二	12	20	369
4 横内	420-0844	緑町1-1	054-245-4695	247-5193	吉田 誠	18	27	579
5 田町	420-0068	田町5-70	054-255-3428	255-9138	佐藤 考致	12	22	311
6 北沼上	420-0901	北沼上1020	054-266-2021	266-2022	狩野 浩樹	6	10	43
7 駒形	420-0054	南安倍2-1-1	054-252-3340	254-5961	秋本 健	10	16	258
8 井宮	420-0876	平和1-7-1	054-271-5288	252-7134	加藤 修一	19	28	535
9 安東	420-0882	安東3-16-1	054-245-2638	247-5690	豊田 公敏	25	35	894
10 賤機南	420-0941	松富3-1-46	054-271-2335	252-8259	狩野 新介	22	31	657
11 賤機中	421-2106	牛妻2095-2	054-294-0003	294-0226	仁科 平一郎	6	11	80
12 賤機北	421-2103	俵沢234-1	054-294-0004	294-0220	長野 恭江	4	8	36
13 千代田	420-0816	沓谷5-47-1	054-261-2685	265-5240	中田 昭	28	40	844
14 麻機	420-0965	有永421-1	054-245-9826	247-1876	海野 茂	18	27	534
15 西奈	420-0911	瀬名3-23-1	054-261-3041	263-6492	狩野 隆	25	33	787
16 竜南	420-0804	竜南1-23-1	054-246-3061	247-5734	柴山 伸治	20	29	712
17 松野	421-2122	松野598-2	054-294-0002	294-0122	長谷川 和美	6	12	66
18 安倍口	421-2114	安倍口新田50	054-296-0005	296-2017	矢入 時夫	12	20	274
19 足久保	421-2125	足久保奥組741-1	054-296-0051	296-1857	伊藤 弥尋	10	15	257
20 服織	421-1215	羽鳥6-9-1	054-278-6322	277-0264	松本 健作	33	50	1048
21 服織西	421-1201	新聞759-1-1	054-278-9793	277-0253	宇佐美 昌好	6	12	135
22 中藁科	421-1314	大原942-1	054-279-0130	279-0613	下橋 一徳	6	11	92
23 中藁科 小布杉分校	421-1316	小布杉1756-1	054-270-1301		休校中 下橋 一徳	0	0	0
24 水見色	421-1313	水見色1040-3	054-279-0123	279-0576	白鳥 三男	3	6	25
25 南藁科	421-1223	吉津400	054-278-9734	277-0254	望月 みどり	7	12	148
26 井宮北	420-0943	上伝馬2-1	054-272-1326	252-8267	吉田 邦夫	17	24	511
27 千代田東	420-0923	川合3-4-1	054-262-1842	264-7386	戸塚 陽一朗	19	26	607
28 西奈南	420-0915	南瀬名町1-20	054-263-5544	264-7385	長嶋 博二三	22	30	756
29 大河内	421-2306	平野1850-3	054-293-2303	293-2305	山崎 康好	4	7	27
30 梅ヶ島	421-2301	梅ヶ島1309-1	054-269-2009	269-2011	中村 弥文	5	8	32
31 玉川	421-2223	落合103-3	054-292-2012	292-2215	日吉 弘子	4	7	40

小学校名	郵便番号	所在地	電話番号	FAX番号	校長名	学級数	本務 教員数	生徒数
32 井川	428-0504	井川708-1	054-260-2004	260-2033	青木 克顕	2	5	5
33 清沢	421-1307	相俣99-1	054-295-3010	295-3215	川井 廣昭	4	7	42
34 峰山	421-1308	黒俣2741-16	054-295-3131	295-3045	松下 衛	2	4	4
35 大川	421-1403	日向853	054-291-2004	291-2007	福原 章浩	3	6	18
36 美和	421-2112	遠藤新田69-1	054-296-0700	296-1845	河本 澄子	6	10	98
37 城北	420-0881	北安東4-27-3	054-246-4111	247-7163	末高 義美	22	33	725
38 番町	420-0061	新富町1-23-1	054-253-2148	252-3589	野末 博文	13	26	406
39 葵	420-0854	城内町7-9 <b>静岡市駿河区</b>	054-255-3471	252-6564	廣田 隆行	20	30	573
1 森下	422-8027	森下町2-1	054-286-3105	288-7614	木村 早苗	14	20	331
2 中田	422-8041	中田2-14-1	054-286-3245	288-7629	小長井 邦男	22	30	699
3 中島	422-8046	中島2992-1	054-283-4455	281-1824	鈴木 淑弘	21	29	714
4 東豊田	422-8005	池田491-2	054-262-1191	262-5942	花村 貞夫	22	31	684
5 西豊田	422-8006	曲金2-8-80	054-285-9165	288-7627	仙石 美里	30	42	979
6 大里東	422-8034	高松2310	054-237-0879	238-0564	大池 俊彦	12	18	297
7 大里西	422-8058	中原400	054-285-9195	288-7630	神戸 昭夫	29	40	963
8 大谷	422-8017	大谷3683-2	054-237-0008	238-1004	石井 嘉一	13	19	350
9 久能	422-8013	古宿213-2	054-237-4744	237-4745	小酒井 厚子	6	10	59
10 長田西	421-0103	丸子6-15-65	054-259-8256	257-8950	山本 富裕	25	35	787
11 長田南	421-0121	広野4-7-1	054-259-6133	257-8763	大畑 利則	21	30	659
12 富士見	422-8033	登呂1-1-1	054-286-3165	287-2801	良知 純次	19	29	580
13 南部	422-8074	南八幡町11-1	054-286-8019	288-7632	橋本 ひろ子	12	22	406
14 長田東	421-0112	東新田3-10-1	054-259-7516	257-8932	大箸 正巳	32	45	1043
15 長田北	421-0101	向敷地890	054-258-2997	257-8756	杉山 勲	19	29	542
16 川原	421-0113	下川原4-14-1	054-259-5911	257-8729	守谷 孝治	20	28	609
17 宮竹	422-8035	宮竹2-12-1	054-237-2231	237-4827	松本 仁美	18	31	635
18 東源台	422-8004	国吉田6-7-45 <b>静岡市清水区</b>	054-265-2500	265-2121	望月 和彦	18	29	594
1 清水辻	424-0806	辻4-3-40	054-365-5910	365-5911	深澤 光	11	18	303
2 清水江尻	424-0818	江尻町14-63	054-366-6010	366-6011	粉川 克彦	13	19	405
3 清水入江	424-0841	追分2-3-1	054-366-6210	366-6172	牧田 隆明	21	32	688
4 清水岡	424-0852	神田町4-3	054-353-3368	353-3916	大石 純男	21	32	709
5 清水	424-0921	松井町15-1	054-353-3341	353-3299	望月 克真	14	21	391
6 清水不二見	424-0927	新緑町2-21	054-334-2510	334-2529	白鳥 雄二	20	27	612

小学校名	郵便番号	所在地	電話番号	FAX番号	校長名	学級数	本務 教員数	生徒数
7 清水駒越	424-0907	駒越東町2-20	054-334-2331	334-2332	中村 正人	12	18	379
8 清水三保第一	424-0901	三保1069-1	054-334-0721	334-0794	浜部 健二	16	22	473
9 清水浜田	424-0834	浜田町11-1	054-353-6135	353-6136	江川 一公絵	10	22	250
10 清水飯田	424-0029	下野中2-40	054-366-6091	366-6175	美尾 好紀	22	33	664
11 清水高部	424-0008	押切1115-2	054-345-7010	345-7152	高木 恭治	16	24	508
12 清水有度第一	424-0879	有度本町3-1	054-345-0511	345-0512	吉田 誠	27	39	843
13 清水袖師	424-0037	袖師町420	054-366-7310	366-7356	笠井 富士雄	19	28	611
14 清水庵原	424-0114	庵原町1723	054-365-3824	365-3919	山梨 讓二	16	23	506
15 清水興津	424-0204	興津中町350-1	054-369-0185	369-0187	塩坂 健一	23	34	720
16 清水小島	424-0305	小島町619	054-393-2014	393-2355	田辺 道夫	7	12	177
17 清水小河内	424-0302	小河内2723	054-393-2044	393-2112	望月 好春	6	10	67
18 清水宍原	424-0301	宍原919	054-394-0341	394-0342	粉奈 康夫	3	6	24
19 清水和田島	424-0403	和田島611	054-395-2031	395-2032	木下 幹男	5	9	36
20 清水中河内	424-0401	中河内2583-1	054-395-2241	395-2242	本間 文基	5	8	46
21 清水西河内	424-0413	西里143	054-395-2041	395-2042	河村 利和	6	10	58
22 清水有度第二	424-0885	草薙杉道3-19-1	054-345-2391	345-2392	柴田 正樹	25	32	852
23 清水三保第二	424-0902	折戸5-8-2	054-334-6364	334-6371	石上 鏡二	9	16	216
24 清水船越	424-0865	北矢部831-1	054-351-1804	351-1821	丸山 久代	21	29	710
25 清水飯田東	424-0023	八坂北1-23-40	054-365-1444	365-1445	小田 広之	16	23	507
26 清水高部東	424-0008	押切1907	054-347-2861	347-2897	石垣 辰巳	26	34	819
27 蒲原西	421-3211	蒲原新田2-25-1	054-385-4125	385-4126	田中 徹	12	20	299
28 蒲原東	421-3203	蒲原666	054-385-4155	385-4156	本多 由美子	14	22	325
29 由比	421-3105	由比町屋原329	054-375-2074	375-4101	大島 英俊	14	19	402
30 由比北	421-3101	由比入山2158	054-375-3047	375-3099	鈴木 基之	6	9	49
<b>-浜松市管内-</b>								
<b>浜松市中区</b>								
1 元城	430-0946	元城町102-1	053-453-4128	453-4129	外波山裕康	8	14	195
2 西	432-8024	鴨江町70-1	053-452-1171	452-1172	尾上 友宏	11	17	299
3 東	430-0929	中央2-2-1	053-452-3137	452-3138	和久田 弘	12	18	356
4 県居	432-8036	東伊場2-5-1	053-452-7505	452-7529	山田 かほる	14	23	265
5 相生	430-0851	向宿3-8-1	053-461-0830	461-3128	花島宗一郎	23	32	696
6 北	430-0941	山下町192	053-473-2144	473-2128	疋田 和俊	9	16	246
7 竜禅寺	430-0924	龍禅寺町844	053-452-0683	452-0022	奈女田 功	15	26	451
8 追分	432-8012	布橋1-9-1	053-472-1281	472-1282	市川 紀史	10	18	246

小学校名	郵便番号	所在地	電話番号	FAX番号	校長名	学級数	本務 教員数	生徒数
9 佐藤	430-0807	佐藤2-32-1	053-461-0379	461-0390	内藤 益美	17	27	335
10 広沢	432-8013	広沢2-51-1	053-454-8335	454-8336	三浦 うた子	30	41	986
11 曳馬	430-0901	曳馬1-1-35	053-471-4201	471-4202	岡本 信博	25	39	804
12 萩丘	433-8123	幸5-12-1	053-471-4247	471-4247	遠藤 喜和	24	36	734
13 富塚	432-8002	富塚町1803	053-471-0203	471-0238	岩崎 永二	18	28	514
14 浅間	432-8045	西浅田2-12-1	053-441-1706	441-1707	新村 栄次	18	28	578
15 上島	433-8122	上島1-21-1	053-471-3195	471-3196	堂前 禮二	29	38	970
16 鴨江	432-8038	西伊場町4-1	053-452-0925	452-1057	鈴木 敏郎	12	20	398
17 船越	430-0913	船越町29-1	053-461-1849	461-1896	袴田 昌弘	12	20	336
18 城北	430-0906	住吉1-23-1	053-471-0196	471-0197	鈴木 直樹	18	29	527
19 花川	433-8109	花川町781	053-436-1401	436-1425	加藤 泰之	6	10	74
20 葵が丘	433-8117	高丘東3-51-1	053-436-1461	436-9320	大橋 邦久	20	35	586
21 泉	433-8124	泉1-16-1	053-472-5228	472-5232	鈴木 英之	18	27	618
22 佐鳴台	432-8021	佐鳴台3-31-1	053-448-6768	448-6769	名倉 孝彦	22	32	685
23 瑞穂	433-8119	高丘北3-15-8	053-436-7158	436-7389	三輪 功一	24	35	762
24 富塚西	432-8002	富塚町3541	053-474-6333	474-6164	小梢 敬子	13	21	447
25 葵西	433-8111	葵西2-25-1	053-436-6652	436-6985	竹山 賢昭	21	33	700
26 双葉	432-8033	海老塚2-5-1	053-452-0280	452-0290	花井 和徳	9	16	187
<b>浜松市東区</b>								
1 蒲	430-0801	神立町5	053-461-2644	461-3447	森下 正巳	33	45	1186
2 和田	435-0017	薬師町273-2	053-421-0124	421-0180	三宅 悟	23	37	765
3 与進	435-0052	天王町1351	053-421-1542	421-5409	森 和光	31	44	993
4 豊西	431-3102	豊西町1551	053-434-1165	434-4001	高橋 正己	13	20	385
5 笠井	431-3107	笠井町1050	053-434-1042	434-4011	松本 講司	17	27	511
6 中ノ町	435-0004	中野町427-1	053-421-0059	421-0171	玉澤 政春	13	19	362
7 積志	431-3114	積志町1497-1	053-434-0027	434-0011	河合 洋子	26	37	904
8 大瀬	431-3113	大瀬町2218	053-434-4620	434-4555	今西 成乃	12	19	376
9 中郡	431-3111	中郡町915	053-433-0927	433-0928	金田 修平	19	26	566
10 与進北	435-0051	市野町2715	053-421-6976	421-6988	飯尾 智弘	17	25	499
11 有玉	431-3122	有玉南町614	053-435-0051	435-0310	高橋 勝	21	31	678
12 有玉萩原分校	431-3123	有玉西町816	053-412-5930	412-5931	高橋 勝	2	3	6
13 和田東	435-0012	安間町437-2	053-422-0125	422-0149	岡部 寛美	12	23	379
<b>浜松市西区</b>								
1 神久呂	432-8005	神ヶ谷町3490	053-485-8508	485-1681	馬淵 豊	18	27	558

小学校名	郵便番号	所在地	電話番号	FAX番号	校長名	学級数	本務 教員数	生徒数
2 入野	432-8061	入野町8757	053-447-1009	447-1073	宮崎 博之	23	33	692
3 伊佐見	431-1111	伊左地町5644	053-486-0007	486-0160	杉本 和男	26	35	769
4 和地	431-1103	湖東町2005	053-486-0107	486-0187	古川 員巳	29	41	922
5 篠原	431-0201	篠原町10300	053-447-2009	447-2169	菊池 啓子	27	39	940
6 北庄内	431-1204	白洲町295-1	053-487-0049	487-0103	鈴木 良明	11	18	293
7 南庄内	431-1206	庄和町108-3	053-487-0062	487-0346	竹下 一志	6	11	88
8 村櫛	431-1207	村櫛町2551	053-489-2824	489-2957	中村 清彦	6	11	155
9 西都台	432-8067	西鴨江町1106	053-449-1336	449-1362	鈴木 理市	11	19	251
10 大平台	432-8068	大平台3-6-1	053-482-1161	485-3511	柿澤 佐江子	25	33	822
11 舞阪	431-0211	舞阪町舞阪76	053-592-0144	592-8464	内山 達郎	23	32	651
12 雄踏	431-0102	雄踏町宇布見7997-1	053-592-1029	592-6450	鈴木 克己	30	41	925
<b>浜松市南区</b>								
1 白脇	430-0841	寺脇町431	053-441-0693	441-0942	小林 弘直	27	35	941
2 五島	430-0837	西島町510	053-425-0037	425-0091	井口 裕士	7	12	202
3 新津	432-8058	新橋町777	053-447-0044	447-0042	廣岡 龍雄	27	38	783
4 河輪	430-0822	東町333	053-425-0036	425-0199	鷹森 光代	12	18	347
5 芳川	430-0813	芳川町206-1	053-461-0020	461-0035	鷹野 俊明	22	32	753
6 飯田	435-0028	飯田町978	053-461-3740	461-3739	上田 眞美	22	31	712
7 遠州浜	430-0835	遠州浜2-9-1	053-425-3911	425-3933	大杉 明彦	15	27	393
8 砂丘	430-0846	白羽町2512	053-441-3375	441-3564	大石 隆示	10	19	274
9 芳川北	430-0817	頭陀寺町1046-1	053-463-7231	463-7228	高林 直子	22	31	679
10 可美	432-8051	若林町1748	053-447-0043	447-8314	内崎 哲郎	26	36	825
<b>浜松市北区</b>								
1 三方原	433-8105	三方原町682	053-436-6200	436-1403	疋田 利夫	17	25	447
2 豊岡	433-8103	豊岡町22	053-436-1107	436-1187	秋山 直良	22	31	738
3 都田	431-2102	都田町5609-2	053-428-2004	428-2948	市川 悦子	6	10	122
4 滝沢	431-2101	滝沢町1520	休 校			0	0	0
5 都田南	431-2102	都田町8756	053-428-2046	428-2094	中村 朋子	19	27	584
6 初生	433-8112	初生町1001-2	053-437-0718	437-0719	水越 直巳	19	27	652
7 気賀	431-1305	細江町気賀11529-1	053-523-0158	527-0021	名倉 道明	20	31	593
8 西気賀	431-1305	細江町気賀9994-1	053-523-0142	527-0074	大西 真理子	6	11	146
9 伊目	431-1305	細江町気賀3241	053-523-0253	527-0075	石原 正仁	6	12	181
10 中川	431-1304	細江町中川2553	053-523-0431	527-0023	鈴木 義昭	14	21	438
11 井伊谷	431-2212	引佐町井伊谷680	053-542-0063	542-2866	久米 奉男	13	22	315

小学校名	郵便番号	所在地	電話番号	FAX番号	校長名	学級数	本務 教員数	生徒数
12 金指	431-2213	引佐町金指1369	053-542-0114	542-0014	西岡 祥一	7	12	129
13 奥山	431-2224	引佐町奥山1101-1	053-543-0310	543-0299	安戸 哲弘	7	12	94
14 伊平	431-2205	引佐町伊平580-2	053-544-0004	544-0099	鈴木 智江	4	8	33
15 引佐北部	431-2533	引佐町四方浄134-6	053-544-0301	544-0181	田中 千恵	6	13	81
16 三ヶ日東	431-1402	三ヶ日町都筑2266-2	053-526-7034	526-0393	鈴木 政雄	7	12	183
17 大崎	431-1403	三ヶ日町大崎1665-2	053-526-7107	526-0394	古橋 正行	5	8	41
18 三ヶ日西	431-1414	三ヶ日町三ヶ日301-1	053-525-0047	525-0990	金子 芳也	15	21	391
19 平山	431-1417	三ヶ日町平山200	053-525-0136	525-0991	原田 恭子	6	11	74
20 尾奈	431-1424	三ヶ日町下尾奈1431	053-525-0164	525-0992	植田 治仁	7	10	76
<b>浜松市浜北区</b>								
1 浜名	434-0042	小松1450	053-586-3066	586-3056	村松 幹雄	18	26	533
2 内野	434-0044	内野1702	053-586-4001	586-4002	加藤 彰	23	32	680
3 北浜	434-0036	横須賀800	053-586-2990	586-3035	佐々木英彦	20	29	580
4 北浜北	434-0033	西美園1588	053-587-8250	587-8251	坪井 理佐雄	21	30	612
5 北浜南	434-0035	寺島3010	053-586-1585	586-1614	鈴木 和枝	12	18	357
6 伎倍	434-0038	貴布祢2646	053-586-8911	586-8746	小野田 和弘	13	19	412
7 北浜東	434-0025	善地1546	053-586-3319	586-3382	田中 敏司	10	17	285
8 中瀬	434-0012	中瀬3648-1	053-588-7310	588-7282	伊藤 正	23	32	700
9 赤佐	434-0015	於呂2790	053-588-7552	588-7452	野中 保久	20	30	604
10 麿玉	434-0004	宮口262	053-589-8313	589-8314	野寄 雅司	12	20	331
11 新原	434-0003	新原2331	053-589-8327	589-8324	石原 佐智子	13	21	363
12 大平	434-0005	大平686	053-589-8330	589-8362	大谷 和也	3	6	20
<b>浜松市天竜区</b>								
1 二俣	431-3314	二俣町二俣867-1	053-925-4178	925-4179	児玉 一記	15	23	333
2 鏡山	431-3302	只来97-3	053-924-0203	924-0204	加藤 邦夫	5	8	41
3 上阿多古	431-3532	西藤平1318	053-928-0004	928-0021	岡部 かおり	4	8	30
4 下阿多古	431-3426	両島762	053-926-3511	926-3522	藤村 進	6	11	83
5 熊	431-3641	熊2153	053-929-0151	929-0155	松井 章泰	2	5	13
6 横山	431-3764	横山町547	053-923-0073	923-0082	関塚 壽恵彦	4	7	33
7 光明	431-3303	山東2550	053-925-3032	925-6402	加藤 弘明	13	22	360
8 犬居	437-0625	春野町堀之内993-1 春野町石打松下211-	053-985-0017	985-0965	中村 憲司	7	11	59
9 熊切	437-0615	1	053-986-0011	986-0014	横田 良明	4	7	33
10 春野北	437-0602	春野町杉242-2	053-984-0147	984-0340	山本 益弘	3	6	7
11 気田	437-0605	春野町気田603-1	053-989-0044	989-1466	桑原 明	7	12	106



小学校名	郵便番号	所在地	電話番号	FAX番号	校長名	学級数	本務 教員数	生徒数
12 浦川	431-3906	佐久間町浦川2819	053-967-3802	967-2576	照澤 一磨	5	8	51
13 佐久間	431-3905	佐久間町半場50-1	053-965-0024	965-1770	高氏 秀佳	5	8	53
14 城西	431-4111	佐久間町相月2874	053-987-0049	987-2883	市川 勲	3	6	19
15 水窪	431-4101	水窪町奥領家2697-1	053-987-0007	987-1155	熊谷 三郎	7	11	69
16 龍山第一	431-3804	龍山町大嶺565-5	053-969-0010	969-0450	伊熊 敬一	4	7	24
<b>-静東教育事務所管内-</b>								
<b>沼津市</b>								
1 第一	410-0881	八幡町65-1	055-962-0351	962-0321	関野 しほり	11	19	288
2 第二	410-0853	常盤町2-32	055-962-0352	962-9533	長倉 史男	9	18	278
3 第三	410-0822	下香貫下障子3157-2	055-931-0353	931-0352	霞 恵介	22	30	633
4 第四	410-0832	御幸町4-1	055-931-0354	931-0367	村上 和男	21	29	632
5 第五	410-0046	米山町9-1	055-921-0355	921-0356	半田 昭博	17	27	521
6 開北	410-0057	高沢町17-1	055-921-4041	921-4042	猿渡 直隆	14	22	413
7 千本	410-0867	本字千本1910-19	055-962-0356	962-5408	田村 俊三	7	11	79
8 片浜	410-0873	大諏訪41	055-962-0357	951-1483	秋山 三枝子	18	24	470
9 金岡	410-0049	江原町3-1	055-921-1371	921-1370	石川 裕子	28	38	882
10 大岡	410-0022	大岡2358	055-921-1885	921-1991	村瀬 三千代	17	24	493
11 静浦	410-0104	獅子浜17	055-931-3017	931-3672	渡邊 義昭	9	16	253
12 愛鷹	410-0303	西椎路673-1	055-966-4244	966-4257	加藤 勝	26	37	861
13 大平	410-0821	大平2200	055-931-5020	931-5454	唐國 宏章	7	12	218
14 内浦	410-0223	内浦三津410-1	055-943-2134	941-3601	大嶽 薫充	6	10	89
15 西浦	410-0234	西浦平沢255-2	055-942-2004	942-2131	河合 秀幸	6	10	79
16 原	410-0312	原1200	055-966-0034	966-0040	落合 寿雄	26	37	825
17 浮島	410-0318	平沼811	055-966-2004	966-2549	服部 裕美子	11	18	268
18 香貫	410-0822	下香貫猪沼986	055-931-1234	931-1233	山田 和夫	18	27	612
19 門池	410-0012	岡一色88-2	055-922-1481	922-1482	山崎 治雄	21	33	747
20 今沢	410-0304	東原字榎田通76-1	055-966-5522	966-5523	室伏 清文	15	24	373
21 沢田	410-0006	中沢田字円丸715	055-924-0161	924-0162	澤野 博夫	13	20	417
22 原東	410-0306	大塚814-1	055-967-1213	967-1214	倉澤 眞澄	13	24	443
23 大岡南	410-0022	大岡字原田1312	055-962-0355	962-7644	梶 祐造	20	28	688
24 戸田	410-3402	戸田883	0558-94-3028	94-3841	真野 文雄	7	13	117
<b>熱海市</b>								
1 第一	413-0034	西山町41-1	0557-81-0545	82-7288	神尾 義敬	15	22	323
2 初島	413-0004	初島219	0557-67-1418	67-2183	根岸 正美	3	5	10

小学校名	郵便番号	所在地	電話番号	FAX番号	校長名	学級数	本務 教員数	生徒数
3 第二	413-0028	桜町3-20	0557-81-0285	82-7289	稲村 康弘	12	23	321
4 多賀	413-0102	下多賀920-1	0557-68-2105	68-5207	井上 弘	15	25	442
5 伊豆山	413-0002	伊豆山711	0557-80-5245	80-2275	藤田 理	6	10	103
6 桃山	413-0006	桃山町6-5	0557-81-9134	82-7290	新堀 由美	5	9	52
7 網代	413-0103	網代195	0557-68-0124	68-5208	宮下 美由貴	4	8	38
8 泉	413-0001	泉280 <b>三島市</b>	0465-63-2811	62-6870	柳田 恭一	4	7	48
1 東	411-0852	東町10-1	055-975-0110	976-4194	西島 正晴	13	20	396
2 西	411-0848	緑町7-7	055-975-0416	976-4197	吉川 博久	12	20	384
3 南	411-0836	富田町6-1	055-975-0225	981-2086	小澤 高好	20	26	531
4 北	411-0033	文教町1-4-8	055-986-0512	989-3945	大木 静雄	25	36	695
5 錦田	411-0801	谷田966	055-975-0042	981-1894	宇田 嘉隆	21	32	729
6 徳倉	411-0044	徳倉4-1-45	055-986-0180	988-2082	高橋 直人	12	20	408
7 坂	411-0015	市山新田163-2	055-971-1231	976-4369	鈴木 康司	6	11	95
8 佐野	411-0047	佐野238	055-993-3310	994-0486	伊澤 秀一	12	21	347
9 中郷	411-0816	梅名453	055-977-1052	977-5417	鍋田 陽子	14	23	421
10 沢地	411-0043	沢地127-1	055-986-9433	988-8665	浅井 由美子	9	14	243
11 向山	411-0801	谷田1946	055-971-0707	981-1909	関 義幸	21	33	708
12 北上	411-0044	徳倉844-1	055-987-4646	988-2069	後藤 史朗	13	19	392
13 山田	411-0022	川原ヶ谷812	055-973-0131	981-1809	渡邊 浩	17	27	571
14 長伏	411-0824	長伏226-5 <b>富士宮市</b>	055-977-2424	977-5425	山中 敏弘	12	19	351
1 芝富	419-0315	長貫1323	0544-65-0034	65-2177	杉本 博補	8	13	231
2 東	418-0072	矢立町227	0544-27-2573	22-2360	加藤 賢一	15	24	491
3 黒田	418-0035	星山1030-2	0544-26-2670	22-2361	渡邊 静也	23	33	761
4 内房	419-0317	内房3909	0544-65-0104	65-0232	齊藤 泰彦	6	9	59
5 大宮	418-0064	元城町2-1	0544-26-3078	22-2362	井出 千秀	21	29	484
6 柚野	419-0301	上柚野88	0544-66-0101	67-0616	齊藤 吉久	7	13	163
7 稲子	419-0311	上稲子830	0544-66-0103	66-0772	佐々木 朗	2	4	5
8 貴船	418-0042	貴船町3-3	0544-26-2224	22-2401	伊藤 世津子	20	28	600
9 富丘	418-0051	淀師489-4	0544-26-3459	22-2402	櫻井 啓雅	24	33	782
10 西	418-0037	安居山380	0544-26-2029	22-2363	青木 秀道	6	11	159
11 大富士	418-0001	万野原新田3992	0544-23-2816	22-2364	井出 裕子	31	44	1074
12 富士根南	418-0022	小泉1675	0544-26-2522	22-2365	佐野 光雄	33	48	1124

小学校名	郵便番号	所在地	電話番号	FAX番号	校長名	学級数	本務 教員数	生徒数
13 富士根北 富士根北粟倉分 14 校	418-0012 418-0011	村山1499 粟倉1828	0544-26-3088 0544-27-5588	22-2403 22-2404	芦澤 義子 芦澤 義子	8 3	13 4	231 17
15 山宮	418-0111	山宮1560-1	0544-58-1009	58-7140	鈴木 弘行	6	11	188
16 上井出	418-0103	上井出1400	0544-54-0046	54-2190	塩川 祐二郎	6	10	125
17 北山	418-0112	北山1582	0544-58-1027	58-7141	杉浦 健一	12	19	267
18 井之頭	418-0108	猪之頭168	0544-52-0004	52-1261	半田 博子	5	8	59
19 井之頭根原分校	418-0101	根原155	休校			0	0	0
20 上野	418-0114	下条408	0544-58-0020	58-7143	川上 明彦	12	18	279
21 白糸	418-0105	原1115	0544-54-0044	54-2151	伊藤 孝志	6	11	124
22 人穴	418-0102	人穴362	0544-52-0040	52-1260	外山 直孝	4	7	26
23 富士見	418-0014	富士見ヶ丘1794 <b>伊 東 市</b>	0544-23-3600	22-2405	遠藤 恭輔	19	29	609
1 東	414-0046	大原2-2-6	0557-37-2527	37-2526	皆川 寛	14	22	288
2 西	414-0017	幸町1-5	0557-37-2049	37-4373	稲葉 英彰	15	25	405
3 川奈	414-0044	川奈1083-1	0557-45-0279	45-0600	関野 孝仁	6	10	75
4 大池	414-0051	吉田824-4	0557-45-0076	45-4579	安田 康一	18	27	609
5 宇佐美	414-0001	宇佐美1627-1	0557-48-9014	47-1390	小田 靖久	17	28	467
6 八幡野	413-0232	八幡野976-1	0557-53-0023	53-4023	山田 恵三	13	21	427
7 富戸	413-0231	富戸1203-1	0557-51-0008	51-3963	増田 裕一	6	10	151
8 池	413-0234	池477-2	0557-54-0195	54-0196	根本 裕治	5	8	51
9 南	414-0045	玖須美元和田716-87	0557-45-0800	45-0801	道下 幸夫	24	35	799
10 旭	414-0055	岡1270-1 <b>富 士 市</b>	0557-36-4000	36-4001	勝呂 克彦	11	19	268
1 吉原	417-0044	高嶺町6-1	0545-52-4190	52-4191	小山 博司	24	39	707
2 今泉	417-0001	今泉3-17-1	0545-52-2011	52-2012	張ヶ谷 耕志	22	35	721
3 伝法	417-0061	伝法2743	0545-52-0027	52-6157	伊東 謙助	22	30	675
4 神戸	417-0807	神戸633	0545-21-2192	21-2063	久保田 文章	7	12	223
5 元吉原	417-0846	今井3-4-2	0545-33-0004	33-0328	新土 敏之	13	20	397
6 東	417-0814	西船津220	0545-34-0274	34-0378	増田 勝俊	6	11	110
7 須津	417-0826	中里1019	0545-34-0049	34-0241	石川 雅美	21	29	664
8 吉永第一	417-0847	比奈1431	0545-34-0228	34-0254	芦澤 清夫	16	22	463
9 吉永第二	417-0805	鶺無ヶ淵149-1	0545-21-2190	21-2093	山本 里美	6	11	183
10 原田	417-0852	原田480	0545-52-0897	52-2474	加藤 眞利子	12	21	394
11 大淵第一	417-0801	大淵3012	0545-35-0009	35-2981	服部 文男	30	41	804

小学校名	郵便番号	所在地	電話番号	FAX番号	校長名	学級数	本務 教員数	生徒数
12 大淵第二	417-0801	大淵8673-1	0545-35-0037	35-0429	佐野 房枝	6	10	54
13 富士第一	416-0906	本市場280-2	0545-61-0042	61-0046	赤谷 忠則	25	36	788
14 富士第二	416-0944	横割1-8-1	0545-61-0414	61-2639	三輪 弘子	21	29	673
15 田子浦	416-0933	中丸98	0545-61-0327	61-2071	金指 とも子	30	41	1012
16 岩松	416-0909	松岡850	0545-61-0917	61-4997	望月 光明	16	23	483
17 鷹岡	419-0202	久沢2-3-1	0545-71-3855	71-3815	森口 康裕	23	32	766
18 広見	417-0864	広見本町1-1	0545-21-2191	21-2318	小泉 博	28	38	882
19 丘	419-0902	厚原2075	0545-71-6050	71-3399	小野 誠	25	36	854
20 富士見台	417-0851	富士見台1-12	0545-21-4518	21-4574	篠原 主司	14	25	466
21 富士南	416-0947	宮下551	0545-63-7025	63-7971	高野 豊	31	45	1086
22 天間	419-0205	天間50	0545-71-0333	71-0499	古川 学	12	18	408
23 岩松北	416-0901	岩本123-1	0545-64-8890	64-8342	普代 徳子	21	31	703
24 富士中央	416-0951	米之宮町295	0545-60-1211	60-1541	鈴木 紀久子	17	23	516
25 青葉台	417-0808	一色295	0545-21-6310	21-6351	市川 敦子	18	27	595
26 富士川第一	421-3306	岩淵107	0545-81-0481	81-1340	山本 俊二	15	21	449
27 富士川第二	421-3301	北松野1959 <b>御殿場市</b>	0545-85-2005	85-2016	仁藤 雅子	12	20	356
1 御殿場	412-0042	萩原361-1	0550-82-0100	82-0585	橋本 克仁	29	39	954
2 御殿場南	412-0045	川島田580	0550-82-0911	82-0919	石川 芳裕	27	40	923
3 富士岡	412-0035	中山161	0550-87-1006	87-1207	岩田 京子	19	26	514
4 神山	412-0033	神山478-2	0550-87-0030	87-0598	勝又 立雄	23	32	701
5 原里	412-0045	川島田1902	0550-89-0458	89-3125	鈴木 由光	21	33	691
6 玉穂	412-0006	中畑441	0550-89-0545	89-0542	杉村 和義	17	23	499
7 印野	412-0008	印野1710	0550-89-2533	89-2874	岩田 加代子	7	11	131
8 高根	412-0017	塚原38-5	0550-82-1003	82-1005	岩田 実	9	16	231
9 高根上小林分校	412-0002	上小林730-1	0550-89-3632	89-3632	岩田 実	2	3	14
10 朝日	412-0045	川島田84-1	0550-84-0188	84-0189	高橋 正彦	15	25	466
11 東	412-0027	西田中310 <b>下田市</b>	0550-83-0415	83-3233	瀬戸 亮策	16	24	442
1 稲梓	413-0704	椎原224	0558-28-0004	28-1488	鈴木 秀輝	6	11	106
2 稲生沢	415-0032	立野6-1	0558-22-0424	22-1084	道家 博行	10	16	260
3 白浜	415-0012	白浜1324-1	0558-22-0860	22-0862	平野 明彦	6	13	98
4 浜崎	415-0014	須崎1785-1	0558-22-0441	22-0533	臼井 静男	6	11	143
5 下田	415-0025	5-3-1	0558-22-0055	22-1630	長田 和彦	13	22	314

小学校名	郵便番号	所在地	電話番号	FAX番号	校長名	学級数	本務 教員数	生徒数
6 大賀茂	415-0038	大賀茂1429	0558-22-0704	22-0980	渡邊 久志	6	11	81
7 朝日	415-0028	吉佐美544 <b>裾野市</b>	0558-22-0702	22-6041	佐藤 みつほ	6	11	129
1 東	410-1121	茶畑399	055-992-0049	992-1300	杉山 豊彦	21	36	701
2 西	410-1118	佐野1143	055-992-0138	992-3242	倉澤 庄次郎	21	31	682
3 深良	410-1102	深良655	055-992-0242	992-2433	松山 充彦	13	20	328
4 富岡第一	410-1107	御宿600	055-997-0343	997-1793	渡邊 博明	20	29	578
5 富岡第二	410-1105	下和田890	055-997-1022	997-1092	湯山 將也	6	12	138
6 須山	410-1231	須山165	055-998-0021	998-0128	神田 致久	6	11	136
7 向田	410-1121	茶畑1133	055-993-7050	993-7051	小澤 明弘	8	14	210
8 千福が丘	410-1115	千福が丘4-12-1	055-993-8222	993-8223	長田 晃	6	11	145
9 南	410-1123	伊豆島田806-5 <b>伊豆市</b>	055-995-1373	995-1374	豊福 静代	10	15	237
1 修善寺	410-2416	修善寺3244	0558-72-0024	72-9821	小林 眞弓	6	11	154
2 熊坂	410-2411	熊坂708-3	0558-72-1116	72-9822	伊郷 圭子	7	14	160
3 修善寺東	410-2414	本立野419	0558-72-0420	72-9823	関野 哲夫	6	11	144
4 修善寺南	410-2407	柏久保449	0558-72-0149	72-9824	植松 一明	13	23	283
5 土肥	410-3302	土肥638	0558-98-0056	98-2970	小長谷 悟	7	12	157
6 狩野	410-3213	青羽根47	0558-87-0634	87-0666	永岡 源一	6	11	135
7 湯ヶ島	410-3206	湯ヶ島136	0558-85-0036	85-0099	杉山 宗治	6	10	88
8 月ヶ瀬	410-3215	月ヶ瀬444	0558-85-0209	85-1090	上野 秀也	6	10	69
9 大東	410-2506	徳永900	0558-83-1028	83-1460	伊藤 純士	5	8	40
10 八岳	410-2514	原保384	0558-83-0104	83-0776	鈴木 二三哉	6	10	71
11 大見	410-2505	八幡158-2 <b>伊豆の国市</b>	0558-83-0024	83-0217	梅原 賢治	10	16	254
1 長岡南	410-2211	長岡1294-1	055-948-0106	948-2580	齊藤 直樹	21	31	642
2 長岡北	410-2221	南江間1200	055-948-1062	948-2570	鈴木 保行	6	11	175
3 萑山	410-2123	四日町350	055-949-1023	949-3611	西井 伸美	23	34	707
4 萑山南	410-2113	中817-1	055-949-1019	949-3688	木内 勲	13	20	344
5 大仁	410-2321	三福325	0558-76-1074	76-4473	高橋 幸宏	19	31	559
6 大仁北	410-2317	守木312	0558-76-3610	76-4753	増田 貴史雄	9	14	251
<b>賀茂郡</b>								
1 稲取	413-0411	東伊豆町稲取614-1 東伊豆町奈良本771-	0557-95-2020	95-5101	鈴木 基	12	19	317
2 熱川	413-0302	1	0557-23-0037	23-2975	菅沼 博之	13	22	275

小学校名	郵便番号	所在地	電話番号	FAX番号	校長名	学級数	本務 教員数	生徒数
3 大川	413-0301	東伊豆町大川312	0557-23-0116	23-2977	鈴木 清文	5	8	45
4 東	413-0503	河津町見高1032	0558-34-0086	34-0053	小林 通庸	6	11	72
5 西	413-0507	河津町湯ヶ野80-1	0558-36-8122	36-8551	下村 政信	6	10	76
6 南	413-0512	河津町笹原328-1	0558-34-0090	34-0900	高橋 泰嗣	12	20	246
7 南伊豆東	415-0152	南伊豆町湊243	0558-62-0303	62-2955	黒田 種樹	6	13	178
8 南中	415-0302	南伊豆町上賀茂80	0558-62-0032	62-2950	高木 利喜	8	14	167
9 南上	415-0323	南伊豆町下小野640	0558-62-0255	62-3002	宇田 忠靖	5	8	60
10 三浜	415-0532	南伊豆町子浦1472	0558-67-0004	67-0824	須藤 裕文	3	6	28
11 松崎	410-3612	松崎町宮内332	0558-42-0049	42-0166	西島 敏博	12	22	376
12 仁科	410-3514	西伊豆町仁科184	0558-52-0005	52-2825	齋藤 幹人	7	12	180
13 田子	410-3515	西伊豆町田子1320	0558-53-0321	53-2103	藤井 則久	6	11	75
14 賀茂	410-3501	西伊豆町宇久須836-2	0558-55-0018	55-0119	山本 正子	6	11	136
<b>田 方 郡</b>								
1 函南	419-0114	函南町仁田148	055-978-3048	979-7078	潮木 邦雄	21	30	583
2 丹那	419-0105	函南町丹那443	055-974-0024	974-2988	塩谷 猛	6	11	83
3 桑村	419-0101	函南町桑原933	055-978-2006	979-7086	山邊 義彦	6	11	142
4 東	419-0107	函南町平井972	055-978-8848	979-7084	野田 孝敏	22	32	693
5 西	419-0123	函南町間宮475	055-978-7102	979-7085	石田 和久	19	28	640
<b>駿 東 郡</b>								
1 清水	411-0903	清水町堂庭87	055-975-2744	975-2544	山下 和之	18	28	588
2 南	411-0918	清水町湯川182-1	055-971-1180	971-0126	中村 恒之	26	41	878
3 西	411-0905	清水町長沢220	055-972-6673	972-6674	平松 みどり	19	28	575
4 長泉	411-0942	長泉町中土狩872-2	055-986-0476	986-0488	杉澤 良夫	30	43	953
5 南	411-0944	長泉町竹原100	055-986-7313	986-7346	山田 隆一	25	36	765
6 北	411-0934	長泉町下長窪1060	055-986-0400	986-0403	市川 亨	26	38	915
7 成美	410-1304	小山町藤曲150	0550-76-0063	76-0876	室伏 義久	6	12	182
8 明倫	410-1312	小山町菅沼627	0550-76-0064	76-0051	中山 正之	8	14	168
9 足柄	410-1313	小山町竹之下2411-1	0550-76-0596	76-0327	芹澤 文夫	6	10	119
10 北郷	410-1326	小山町用沢604-1	0550-78-0520	78-0500	増島 清	11	19	314
11 須走	410-1431	小山町須走70-18	0550-75-2730	75-2729	阿部 克彦	13	19	380
<b>-静岡西教育事務所管内-</b>								
<b>島 田 市</b>								
1 島田第一	427-0038	稲荷2-19-1	0547-35-5211	35-5216	土屋 雅子	16	28	476
2 島田第二	427-0047	中溝町2372	0547-37-2213	37-2261	松下 昇	12	23	357

小学校名	郵便番号	所在地	電話番号	FAX番号	校長名	学級数	本務 教員数	生徒数
3 島田第三	427-0017	南1-10-1	0547-37-2426	37-2427	萩原 治男	12	18	350
4 島田第四	427-0041	中河町201	0547-37-5238	37-5239	油井 誠	21	29	585
5 六合	427-0019	道悦5-13-1	0547-37-2711	37-2732	西村 正巳	18	27	518
6 大津	427-0008	落合160-1	0547-35-4041	37-2922	宮村 久美子	13	21	391
7 伊太	427-0034	伊太1314	0547-37-3024	37-3024	櫻井 真二	6	10	86
8 相賀	427-0033	相賀875	0547-32-0023	32-0023	萩原 淑恵	5	8	52
9 神座	427-0032	神座1444	0547-32-0311	32-0311	森 睦美	6	11	116
10 伊久美	427-0232	伊久美3690-1	0547-39-0033	39-0033	中島 貢	3	6	28
11 初倉	427-0111	阪本1331	0547-38-0004	38-0238	押尾 宏	12	19	349
12 湯日	427-0113	湯日564	0547-38-0184	38-0184	石澤 優	4	8	41
13 島田第五	427-0018	旭2-25-1	0547-35-5810	35-2171	大畑 健実	12	18	304
14 初倉南	427-0105	南原10	0547-38-3711	38-3712	磯部 節弘	10	17	284
15 六合東	427-0011	東町1200	0547-35-3866	35-2184	松本 俊一	12	20	383
16 金谷	428-0018	金谷根岸町33	0547-45-3175	45-4395	中澤 雄藏	21	32	628
17 五和	428-0006	牛尾435	0547-45-2641	45-4226	鈴木 敏之	12	20	427
18 川根	428-0104	川根町家山420 <b>磐田市</b>	0547-53-2004	53-2350	小木 正隆	9	14	213
1 磐田北	438-0086	見付2352	0538-32-6168	36-3254	近藤 育夫	30	43	887
2 磐田中部	438-0078	中泉1203-2	0538-32-5101	36-3464	高瀬 哲男	23	37	610
3 磐田西	438-0078	中泉2522-2	0538-32-2275	36-3452	小松 洋	15	23	366
4 磐田南	438-0057	千手堂1356-1	0538-32-2553	36-3329	天野 充代	23	34	633
5 東部	438-0037	東貝塚206	0538-32-2490	36-2979	吉田 幸男	26	38	784
6 大藤	438-0002	大久保282-1	0538-38-0021	38-3630	堀内 正見	12	20	249
7 向笠	438-0013	向笠竹之内391-6	0538-38-0390	38-3635	鈴木 俊博	10	17	191
8 長野	438-0056	小島736	0538-32-5437	36-3082	坂口 博彰	15	25	406
9 岩田	438-0004	匂坂中987	0538-38-1854	38-3627	荒川 義則	6	11	107
10 田原	438-0027	三ヶ野1030-1	0538-32-5445	36-2934	山口 里巳	13	19	302
11 富士見	438-0083	富士見町4-9-5	0538-36-0770	36-2968	加藤 昌洋	20	30	610
12 福田	437-1205	下太380	0538-55-2129	55-2766	柴田 有年	31	43	892
13 豊浜	437-1202	豊浜9	0538-55-2570	55-2131	安藤 隆敏	7	13	174
14 竜洋東	438-0218	中平松23	0538-66-2034	66-7908	尾上 弘	8	13	198
15 竜洋西	438-0232	川袋1900	0538-66-2134	66-2165	原田 緑	21	30	575
16 竜洋北	438-0205	堀之内356	0538-66-1190	66-6899	村木 義明	12	19	259
17 豊田南	438-0834	森下300	0538-32-5273	34-4736	金子 豊三	18	28	458

小学校名	郵便番号	所在地	電話番号	FAX番号	校長名	学級数	本務 教員数	生徒数
18 豊田北部	438-0804	加茂1026	0538-32-3857	34-4739	石川 茂彦	16	23	415
19 青城	438-0815	中田55	0538-35-4128	35-4129	平野 徹	20	27	499
20 豊田東	438-0801	高見丘57	0538-37-0621	37-0622	匂坂 滋	13	20	286
21 豊岡南	438-0115	上神増1410	0539-62-2155	62-5410	山岡 裕子	14	20	370
22 豊岡東	438-0106	敷地891-1	0539-62-2044	62-5968	神谷 比登美	5	9	52
23 豊岡北	438-0112	下野部158-1 <b>焼津市</b>	0539-62-2036	62-5967	小川 茂明	9	14	204
1 焼津東	425-0027	栄町5-14-1	054-628-6348	626-1954	杉原 久雄	18	29	425
2 焼津西	425-0085	塩津117-1	054-628-3064	626-1953	宮瀬 のり子	26	37	918
3 焼津南	425-0026	焼津5-5-1	054-628-2321	626-1952	紅林 和則	12	21	388
4 豊田	425-0077	五ヶ堀之内2	054-628-3201	626-1951	増井 勝彦	32	45	1126
5 小川	425-0033	小川2525	054-624-3097	623-5854	三田 哲朗	25	35	787
6 東益津	425-0015	石脇上65	054-628-4427	626-1950	羽田 明夫	17	28	563
7 大富	425-0062	中根新田637	054-624-4316	623-5856	長谷川 美和子	26	36	871
8 和田	425-0052	田尻541	054-624-4507	623-5855	松村 一雅	13	21	442
9 港	425-0042	石津港町40-2	054-624-0210	623-5852	平井 正也	26	36	819
10 黒石	425-0072	大住1246	054-629-4855	626-1937	増田 紀子	20	28	620
11 大井川東	421-0205	宗高428	054-622-0010	622-7910	杉本 和也	14	21	398
12 大井川西	421-0217	上泉1688-1	054-622-0049	622-7911	長谷川 涉	13	19	408
13 大井川南	421-0211	吉永490 <b>掛川市</b>	054-622-0104	622-7912	森 初枝	18	28	511
1 日坂	436-0009	大野3-1	0537-27-1022	27-0969	戸塚 俊之	5	8	62
2 東山口	436-0084	逆川1012-1	0537-27-0026	27-0968	佐藤 利夫	7	12	150
3 西山口	436-0085	成滝145	0537-22-6629	22-7823	石田 正	15	24	433
4 上内田	436-0012	上内田3325	0537-22-5268	22-8792	太田 修二	7	11	117
5 城北	436-0061	水垂178	0537-22-3357	22-3361	鈴木 功一	20	30	608
6 第一	436-0079	掛川1108-1	0537-22-7231	22-7232	大森 孝	19	32	525
7 第二	436-0043	大池438-1	0537-22-3258	22-8794	山本 英代	15	23	455
8 中央	436-0025	下俣633	0537-23-0215	23-0216	鈴木 緑	21	32	680
9 曾我	436-0038	領家384	0537-22-3642	22-8793	甲賀 哲夫	7	13	170
10 桜木	436-0222	下垂木1472-1	0537-22-4322	22-7884	山崎 洋	26	36	780
11 和田岡	436-0115	吉岡639-2	0537-26-2649	26-1266	石川 正章	7	14	158
12 原谷	436-0111	本郷561-1	0537-26-0005	26-2797	赤堀 博	6	12	187
13 原田	436-0105	原里1623-1	0537-26-0061	26-3730	金原 義明	6	11	82



小学校名	郵便番号	所在地	電話番号	FAX番号	校長名	学級数	本務 教員数	生徒数
14 西郷	436-0342	上西郷2606-2	0537-28-0821	28-0881	安松 敏	14	27	315
15 倉真	436-0341	倉真3774	0537-28-0921	28-0070	橋本 俊子	6	12	81
16 土方	437-1433	上土方286-1	0537-74-2023	74-5138	鈴木 季彦	7	12	180
17 佐束	437-1407	小貫1474	0537-74-2026	74-5135	後藤 隆一	7	14	184
18 中	437-1405	中3080	0537-74-2644	74-5137	松井 徹	6	12	112
19 大坂	437-1421	大坂5667	0537-72-2518	72-4243	萩田 孝明	16	29	456
20 千浜	437-1412	千浜5849	0537-72-2014	72-4499	後藤 雅典	11	19	217
21 横須賀	437-1301	横須賀1110	0537-48-2049	48-6949	石山 せつ子	16	25	481
22 大淵	437-1302	大淵5602	0537-48-2045	48-2201	増田 益弘	8	14	189
<b>藤 枝 市</b>								
1 藤枝	426-0019	天王町1-1-1	054-641-0102	641-3758	山本 満博	20	39	527
2 藤枝中央	426-0086	原1133	054-641-0401	641-2242	山本 光太郎	14	21	451
3 西益津	426-0012	田中1-7-20	054-641-0400	641-0408	松浦 すみ子	18	25	561
4 青島	426-0035	下青島10	054-641-0239	641-5795	杉原 啓子	35	48	1082
5 青島東	426-0071	志太5-1-1	054-641-0337	641-5120	寺島 嘉彦	22	30	740
6 葉梨	426-0203	下之郷111-1	054-638-0002	638-0064	池谷 利夫	17	27	576
7 葉梨西北	426-0211	西方1080	054-638-0005	638-2097	森下 覚司	7	12	100
8 高洲	426-0041	高柳1315	054-635-0780	635-5576	増田 勲	23	33	751
9 大洲	426-0051	大洲5-20	054-635-2441	635-2853	小原 志信	18	26	554
10 稲葉	426-0088	堀之内2337	054-641-0789	641-8867	浅沼 徹也	7	12	175
11 広幡	426-0008	鬼島424	054-641-0764	641-1900	池上 守	13	20	443
12 瀬戸谷	426-0132	本郷872	054-639-0224	639-0643	榊原 由紀子	6	11	97
13 藤岡	426-0006	藤岡3-14-1	054-638-2661	638-2663	横山 浩	10	16	239
14 高洲南	426-0046	高洲37-1	054-635-1411	635-1412	今澤 順子	23	32	662
15 青島北	426-0078	南駿河台2-11-1	054-643-1116	643-1117	鈴木 恵子	17	26	544
16 岡部	421-1131	岡部町内谷997-2	054-667-0016	667-1956	大社 幸子	19	27	503
17 朝比奈第一	421-1115	岡部町新舟1021	054-668-0101	668-0959	堀内 三平	6	11	105
<b>袋 井 市</b>								
1 袋井東	437-0021	広岡2317-1	0538-42-2345	43-2306	山田 幸久	13	21	320
2 袋井西	437-0064	川井442	0538-42-3009	43-3018	岡本 康哉	17	26	467
3 袋井南	437-0023	高尾740	0538-42-2185	43-3985	鈴木 一之	27	36	805
4 袋井北	437-0061	久能1580	0538-42-3024	43-5474	大橋 弘明	34	39	850
5 今井	437-0053	太田692	0538-42-2950	43-2317	加藤 裕之	8	16	232
6 三川	437-0004	友永38	0538-48-6197	48-6199	江川 正徳	8	14	178

小学校名	郵便番号	所在地	電話番号	FAX番号	校長名	学級数	本務 教員数	生徒数
7 笠原	437-1311	山崎4822	0538-23-4004	23-4000	太田 英彦	8	14	146
8 山名	437-0122	春岡684	0538-48-6295	48-6299	比奈地 敏彦	27	37	786
9 高南	437-0033	上田町360-2	0538-43-4593	43-4875	吉田 崇	11	22	239
10 浅羽南	437-1114	西同笠148	0538-23-2004	23-7087	小林 節子	14	21	380
11 浅羽北	437-1101	浅羽1322	0538-23-3006	23-7079	日吉 浩	16	22	405
12 浅羽東	437-1101	浅羽2800 <b>湖西市</b>	0538-23-6669	23-6330	匂坂 正代	14	20	323
1 新居	431-0302	新居町新居1770	053-594-0058	594-2639	鈴木 成典	31	44	1013
2 鷺津	431-0431	鷺津670	053-576-0049	576-0199	脇本 和義	33	48	1112
3 白須賀	431-0451	白須賀5030	053-579-0330	579-2383	牧 則文	9	14	241
4 東	431-0421	新所680	053-578-1094	578-3345	池島 義浩	9	14	224
5 岡崎	431-0422	岡崎634-2	053-577-0003	577-0196	吉山 学	28	47	887
6 知波田	431-0403	大知波1144 <b>御前崎市</b>	053-578-0034	578-3343	吉原 靖則	8	13	211
1 御前崎	437-1621	御前崎3556	0548-63-2007	63-4336	下村 美隆	13	22	290
2 白羽	437-1622	白羽3521-3	0548-63-2177	63-2107	澤入 眞佐義	13	20	368
3 第一	437-1612	池新田1520	0537-86-2052	86-2672	篠田 暁美	29	44	807
4 浜岡東	437-1604	佐倉1403-1	0537-86-3462	86-2314	大石 良一	13	19	392
5 浜岡北	437-1605	下朝比奈753 <b>菊川市</b>	0537-86-3364	86-6789	鈴木 喜市	9	15	219
1 小笠東	437-1503	川上1348-2	0537-73-2050	73-7285	近江 賢市	12	19	277
2 小笠南	437-1505	高橋3503	0537-73-2220	73-4798	伊藤 春夫	9	15	200
3 小笠北	437-1522	嶺田59	0537-73-2054	73-2432	伊藤 正治	14	24	378
4 六郷	439-0018	本所2200	0537-35-3147	35-3148	杉山 弘	15	24	432
5 内田	439-0034	下内田1637	0537-35-2632	35-3014	太田 友江	7	13	209
6 横地	439-0022	東横地1886	0537-35-3552	35-3972	渡辺 聡	6	11	162
7 加茂	439-0031	加茂5114	0537-35-3347	35-3719	松本 清美	13	19	324
8 堀之内	439-0037	西方2140	0537-35-2108	35-2109	清水 顯	13	21	316
9 河城	439-0009	吉沢556 <b>牧之原市</b>	0537-35-3330	35-3464	長谷川 和義	13	19	296
1 相良	421-0523	波津1642	0548-52-1433	52-5844	仁藤 利男	20	30	595
2 片浜	421-0511	片浜1210	0548-52-0311	52-5840	小泉 晴美	5	9	43
3 菅山	421-0515	西山寺6-1	0548-52-0558	52-5838	増田 一雄	7	11	151
4 地頭方	421-0532	地頭方981	0548-58-0003	58-1780	前田 乾	11	21	254
5 萩間	421-0504	黒子75	0548-54-0020	54-1730	横田 多門	7	13	166

小学校名	郵便番号	所在地	電話番号	FAX番号	校長名	学級数	本務 教員数	生徒数
6 (組合)牧之原	421-0501	東萩間2082-13	0548-27-2314	27-3575	安田 彰	7	13	169
7 川崎	421-0422	静波1001-1	0548-22-0027	22-7627	絹村 尚	17	27	503
8 細江	421-0421	細江1260	0548-22-0024	22-8538	小栗 晴夫	17	26	494
9 勝間田	421-0402	勝間588-3	0548-28-0013	28-0922	大井 敏道	7	12	150
10 坂部	421-0412	坂部468-1 <b>榛原郡</b>	0548-29-0200	29-1688	齋藤 智子	6	10	112
1 住吉	421-0301	吉田町住吉2223	0548-32-1476	32-0244	水嶋 眞志	22	33	660
2 中川根第一	428-0301	川根本町徳山100	0547-57-2123	57-2775	松本 晴巳	6	10	68
3 中央	421-0303	吉田町片岡850-1	0548-32-1300	32-1076	松浦 祐之	27	38	849
4 中央	428-0313	川根本町上長尾1000	0547-56-0032	56-2057	池谷 佳功	7	11	75
5 自彊	421-0304	吉田町神戸1748-2	0548-32-0009	32-0092	浅井 一彦	13	20	347
6 中川根南部	428-0314	川根本町下長尾281	0547-56-0044	56-2058	森下 正章	6	10	66
7 本川根	428-0411	川根本町千頭1236-6 <b>周智郡</b>	0547-59-2026	59-4051	中田 正	7	12	92
1 飯田	437-0222	森町飯田3310-1	0538-85-2931	85-2645	飯室 秀昭	9	14	240
2 宮園	437-0225	森町谷中650	0538-85-3766	85-3767	加藤 祐二	14	21	293
3 森	437-0215	森町森125	0538-85-2134	85-1147	榊原 茂	32	26	408
4 三倉	437-0208	森町三倉740	0538-86-0070	86-0080	鈴木 万里子	3	6	20
5 天方	437-0205	森町大鳥居220-2	0538-85-2245	85-4277	井口 雅貴	7	11	82
<b>◎国立小学校の部</b>								
静大教育学部附		静岡市葵区駿府町1-						
1 属静岡	420-0856	94	054-254-4666	254-4668	伊藤 文彦	18	25	682
静大教育学部附		浜松市中区布橋3-2-						
2 属浜松	432-8012	1	053-455-1441	457-3583	山崎 保寿	12	17	480
<b>◎私立小学校の部</b>								
加藤学園暁秀初		沼津市大岡自由ヶ丘						
1 等学校	410-0022	1979	055-922-0720	925-4316	加藤 正秀			
2 静岡サレジオ	424-8624	静岡市清水区中之郷 3-2-1	054-345-2296	348-0145	末吉 弘治			
3 東海大学付属 常葉学園大学教	424-0901	静岡市清水区三保 2068	054-334-2408	334-9950	永井 成昌			
4 育学部附属橘	420-0911	静岡市葵区瀬名1- 22-1	054-263-1080	263-1049	小林 成樹			

幼稚園名	郵便番号	所在地	電話番号	FAX番号	園長名	実学 級数	本務 教員数	園児数
<b>◎公立幼稚園の部</b>								
<b>―静岡市管内―</b>								
<b>静岡市葵区</b>								
1 安東	420-0882	安東3-11-17	054-245-6227	245-6228	八木 いくみ	6	10	150
2 藁科	421-1223	吉津1	054-278-6637	278-6682	石田 茂	2	7	39
3 安倍口	421-2214	安倍口新田43-1	054-296-1824	296-1827	前田 洋子	2	4	33
4 清沢	421-1306	屋居渡66-2	054-295-3022	295-3023	川井 廣昭	2	3	9
5 西奈	420-0911	瀬名3-24-25	054-261-3016	261-4018	近田 加壽代	3	5	80
6 井川	428-0504	井川548-1	054-260-2301	260-2310	青木 克顕	2	3	4
<b>静岡市駿河区</b>								
1 久能	422-8014	青沢240	054-237-1713	237-6036	伊藤 みどり	2	5	22
2 大谷	422-8018	西大谷6-8	054-237-2476	237-2843	寺尾 治代	3	5	69
3 東豊田	422-8005	池田492-2	054-262-0096	262-0806	曾根 祥治	3	5	81
<b>静岡市清水区</b>								
1 清水高部	424-0008	押切996-2	054-346-1758	346-1170	佐野 賀寿代	5	8	109
2 清水小島	424-0305	小島町621-1	054-393-3014	393-3014	田辺 道夫	2	3	44
3 清水小河内	424-0302	小河内2693-2	054-393-2192	393-2192	望月 好春	2	3	14
4 清水和田島	424-0403	和田島694-1	054-395-2320	395-2320	望月 貴子	3	5	36
5 由比	421-3103	由比町由比377-1	054-375-4510	375-4510	遠藤 香代子	4	7	86
<b>浜松市中区</b>								
1 花川	433-8109	花川町1908-1	053-436-1209	436-1209	加藤 泰之	3	5	53
<b>浜松市東区</b>								
1 和田	435-0017	薬師町291	053-421-2942	421-2942	大場 深雪	4	5	105
2 与進	435-0051	市野町2404-1	053-421-1442	421-1442	鈴木 まき子	6	11	132
3 豊西	431-3102	豊西町1551	053-434-1259	434-1259	中野 恵子	5	7	102
4 笠井	431-3107	笠井町478-1	053-434-1205	434-1205	石川 之子	4	5	100
5 中ノ町	435-0004	中野町427-1	053-421-3873	421-3873	平野 多加	3	4	72
6 有玉	431-3122	有玉南町585	053-434-0263	434-0263	後藤 いづみ	5	7	113
7 万斛	431-3111	中郡町895	053-434-0049	434-0049	森本 昌代	4	5	103
8 橋爪	431-3115	西ヶ崎町1067	053-434-0329	434-0329	村田 富佐子	5	9	128
<b>浜松市西区</b>								

幼稚園名	郵便番号	所在地	電話番号	FAX番号	園長名	実学 級数	本務 教員数	園児数
1 神久呂	432-8005	神ヶ谷町7888	053-485-8548	485-8548	渥美 晃子	3	5	92
2 伊佐見	431-1111	伊佐地5	053-486-0076	486-0076	山本 ちか子	4	5	103
3 古人見	431-1113	古人見町717	053-485-0127	485-0127	市川 くみ子	3	4	46
4 和地	431-1115	和地町1833-2	053-486-0056	486-0056	鈴木 正子	3	4	69
5 南庄内	431-1206	庄和町108-1	休園			0	0	0
6 北庄内	431-1209	館山寺町110-6	053-487-0553	487-0553	河村 寿子	3	5	92
7 村櫛	431-1207	村櫛町3195	053-489-2250	489-2250	池谷 やよい	3	4	63
8 舞阪	431-0211	舞阪町舞阪2668-33	053-592-7600	592-7760	須田 佳代子	7	11	128
9 雄踏	431-0201	雄踏町宇布見7406	053-592-3000	592-1006	井村 友子	15	19	331
<b>浜松市南区</b>								
1 五島	430-0837	西島町510	053-425-2836	425-2836	井口 裕史	3	4	46
2 芳川	430-0813	芳川町190	053-461-5642	461-5642	小木 愛子	3	5	80
3 白脇	430-0841	寺脇町230	053-441-0531	441-0531	飯尾 由美子	4	7	90
4 飯田	435-0028	飯田町1014	053-461-9555	461-9555	中村 さつき	4	6	82
5 可美	432-8062	増楽町1199	053-447-0321	447-0408	尾上 未知	6	9	158
<b>浜松市北区</b>								
1 三方原	433-8105	三方原町284-7	053-436-2516	436-2516	鈴木 千歳	4	5	99
2 豊岡	433-8103	豊岡町22	053-436-2155	436-2155	山田 真代子	6	8	138
3 初生	433-8112	初生町991	053-436-2106	436-2106	京極 昌子	3	5	81
4 西気賀	431-1305	細江町気賀10052-4	053-523-1149	527-0076	大西 真理子	3	4	27
5 伊目	431-1305	細江町気賀3207-1	053-523-1197	527-0077	石原 正仁	3	4	51
6 中川	431-1304	細江町中川2418-2	053-523-1364	527-0078	油井 房代	4	5	105
中央	431-1305	細江町気賀304	053-523-0135	523-0387	内山 美穂子	3	5	84
8 高台	431-1304	細江町中川7172-701	053-523-0879	527-0079	古本 純代	3	4	57
9 引佐	431-2212	引佐町井伊谷2578-1	053-542-1933	542-1933	岩瀬 えつ子	6	8	99
10 奥山	431-2224	引佐町奥山1110-1	053-543-0158	543-0158	渥美 一枝	3	5	31
11 伊平	431-2205	引佐町伊平778-1	053-544-0718	544-0718	大草 ルリコ	3	5	20
12 田沢	431-2536	引佐町田沢432-1	053-544-0739	544-0739	村井 公子	3	6	25
13 金指	431-2213	引佐町金指862-3	053-542-2115	542-2115	鈴木 ゆかり	3	6	30
14 尾奈	431-1424	三ヶ日町下尾奈1461-1	053-524-0011	524-0011	高橋 恵美子	3	4	44
15 大崎	431-1403	三ヶ日町大崎1665-20	053-526-0517	526-0517	古橋 正行	3	4	29
16 都筑	431-1402	三ヶ日町都筑2266-2	休園			0	0	0

幼稚園名	郵便番号	所在地	電話番号	FAX番号	園長名	実学 級数	本務 教員数	園児数
17 平山	431-1417	三ヶ日町平山223-1 浜松市浜北区	053-524-0608	524-0608	原田 恭子	3	5	35
1 中瀬	434-0012	中瀬3531	053-588-7375	588-7647	石野 純子	6	12	149
2 上島	434-0011	上島217	053-583-2709	583-2704	田嶋 晃世	3	4	41
3 赤佐	434-0015	於呂3524-68	053-588-7591	588-7674	太田 澄恵	3	5	67
4 北浜東	434-0025	善地1546	053-586-2001	586-1965	伊藤 淑子	3	4	73
5 北浜南	434-0035	寺島2436-3	053-586-2993	586-2750	長田 喜美	5	6	107
6 北浜中央	434-0033	西美園1624-1	053-586-2992	586-3899	大西 利江	6	9	134
7 北浜北	434-0031	小林1522-2	053-586-2092	586-3599	酒井 まち子	3	4	48
8 内野	434-0044	内野619-3	053-586-2991	586-2957	野末 和代	3	4	88
9 平口	434-0041	平口2583	053-586-2463	586-2650	森下 智美	3	4	43
10 小松	434-0042	小松2400	053-586-2002	586-2029	山本 啓子	3	4	80
11 新原	434-0003	新原2315	053-589-8413	589-8412	太田 清美	4	5	99
12 宮口	434-0004	宮口1526-1	053-589-8552	589-8538	太田 則子	8	10	114
13 内野北	434-0045	内野台4-5-1	053-587-4566	587-4568	加藤 彰	3	4	72
14 赤佐西	434-0015	於呂2235 浜松市天竜区	053-588-1013	588-1178	鈴木 越子	5	6	110
1 二俣	431-3314	二俣町二俣158-2	053-925-2077	925-2060	高柳 須美子	4	5	86
2 熊	431-3641	熊2072-1	053-929-0133	929-0134	松井 章泰	2	2	3
3 光明	431-3303	山東2314	053-925-2514	925-2517	村瀬 美恵子	6	8	107
4 鏡山	431-3302	只来97-3	053-924-0224	924-0232	加藤 邦夫	2	3	5
5 竜川	431-3764	横山町547	053-923-0735	923-0733	関塚 壽恵彦	3	3	11
6 上阿多古	431-3532	西藤平1266-1	053-928-0030	928-0086	岡部 かおり	2	3	8
7 下阿多古	431-3426	両島762	053-925-6755	925-6756	藤村 進	3	4	22
8 犬居	437-0625	春野町堀之内989-1	053-985-0821	985-0821	小木 美智子	2	3	19
9 熊切	437-0615	春野町石打松下209-11	053-986-0200	986-0200	天野 富子	3	3	12
10 気田	437-0605	春野町気田624	053-989-0201	989-0201	田京 久美	3	4	26
11 春野北	437-0602	春野町杉242-16	休園			0	0	0
12 龍山第一	431-3804	龍山町大嶺565-5	053-969-0010	969-0450	伊熊 敬一	2	2	3
13 城西	431-4112	佐久間町奥領家1632	053-987-0424	987-0424	市川 勲	3	4	13
14 佐久間	431-3905	佐久間町半場47	053-965-0260	965-0260	高氏 秀佳	3	4	20
15 浦川	431-3906	佐久間町浦川2799	053-967-3803	967-3803	奥山 和子	3	3	18

幼稚園名	郵便番号	所在地	電話番号	FAX番号	園長名	実学 級数	本務 教員数	園児数
<b>- 静岡教育事務所管内 -</b>								
<b>沼津市</b>								
1 大平	410-0821	大平2205-1	055-932-2080	932-2780	若松 春子	3	7	61
2 戸田	410-3402	戸田1031-1	0558-94-3099	94-3099	田内 敦子	3	2	34
<b>熱海市</b>								
1 伊豆山	413-0002	伊豆山711	0557-80-5269	80-5776	藤田 理	3	5	28
2 網代	413-0103	網代201	0557-68-0429	67-3947	宮下 美由貴	3	4	16
3 多賀	413-0102	下多賀918-1	0557-68-1768	67-4571	根本 美智代	4	8	78
4 泉	413-0001	泉52-1	0465-62-6431	62-0098	豊岡 京子	3	7	21
5 緑が丘	413-0035	緑が丘町18-2	0557-82-0083	82-2422	五十嵐 一武	3	7	38
6 上多賀	413-0101	上多賀730-2	0557-67-2722	67-3946	渡辺 雅美	3	5	25
<b>三島市</b>								
1 東	411-0852	東町10-12	055-975-2044	975-2044	柳本 和子	4	6	91
2 西	411-0846	栄町2-19	055-975-1382	975-1382	田村 恵津子	3	5	58
3 南	411-0811	青木265	055-975-6922	975-6922	鈴木 伊津美	2	4	49
4 北	411-0033	文教町2-33-3	055-986-2032	986-2032	岩田 みさ子	6	8	129
5 錦田	411-0801	谷田271	055-975-4853	975-4863	浜田 路代	7	9	182
6 徳倉	411-0044	徳倉4-1-8	055-986-7650	986-7650	武士 貞子	3	5	74
7 松本	411-0822	松本99-1	055-977-1904	977-1904	岩崎 貴志子	3	6	86
8 坂	411-0015	市山新田153-1	055-972-7699	972-7699	野田 操	2	3	18
9 大場	411-0803	大場365	055-977-1347	977-1347	河野 由美子	2	4	34
10 旭ヶ丘	411-0020	旭ヶ丘23-31	055-972-2781	972-2781	富田 順子	2	5	45
11 沢地	411-0043	沢地257	055-986-1836	986-1836	眞田 みやこ	3	5	88
12 はったばた	411-0816	梅名25	055-977-4969	977-4969	金刺 孝雄	2	4	36
<b>伊東市</b>								
1 伊東 伊東幼稚園湯	414-0013	桜木町1-1-17	0557-37-2182	37-2182	石井 和代	3	4	39
2 川分園	414-0002	湯川2-11-30	0557-37-2610	37-2610	石井 和代	3	3	30
3 竹の台新井分園	414-0043	新井1-131-3	休園			0	0	0
4 竹の台	414-0026	竹の台3-11	0557-37-4601	37-4601	辻井 礼子	3	3	53
5 鎌田	414-0055	岡66-1	0557-37-1179	37-1179	山口 早苗	4	4	76
6 川奈	414-0044	川奈878-1	0557-45-0089	45-0089	磯川 佳子	3	3	29
7 宇佐美	414-0001	宇佐美1602-2	0557-48-9064	48-9064	沼田 芳美	3	4	66

幼稚園名	郵便番号	所在地	電話番号	FAX番号	園長名	実学 級数	本務 教員数	園児数
8 八幡野	413-0232	八幡野1189-55	0557-53-0395	53-0395	鳥澤 千世里	5	6	91
9 富戸	413-0231	富戸594	0557-51-0111	51-0111	堀 俊枝	3	3	34
10 池	413-0234	池469-4	0557-54-0296	54-0296	岩沢 幸代	3	3	20
11 南	414-0044	川奈1190-3	0557-45-0802	45-0802	三浦 秀子	3	4	59
12 吉田	414-0051	吉田452	0557-45-0430	45-0430	杉山 昌子	3	3	54
南幼稚園富士 13 見分園	414-0045	玖須美元和田729-1	0557-36-6103	36-6103	三浦 秀子	6	6	118
14 荻	414-0053	荻18-1	0557-36-6227	36-6227	鈴木 とも子	4	5	72
15 宇佐美宮川分園	414-0001	宇佐美2769	0557-47-2495	47-2495	沼田 芳美	3	3	37
<b>富 士 市</b>								
1 元吉原	417-0846	今井3-4-3	0545-33-0169	33-0173	小泉 惠津子	2	3	29
2 昭和	417-0847	比奈160	0545-34-0300	34-0319	鈴木 松代	6	9	139
3 原田	417-0852	原田480	0545-52-1202	52-1492	小川 憲一	4	8	98
4 大淵	417-0801	大淵3022	0545-35-0049	35-0682	高橋 マサヨ	3	5	102
5 田子浦	416-0939	川成島138-1	0545-61-2154	61-2289	中村 直美	6	10	188
6 浜	416-0933	中丸892-91	0545-61-1422	61-1463	岩山 容子	3	6	74
7 岩松	416-0909	松岡804	0545-61-1227	61-1244	植松 啓子	6	10	199
8 南	416-0944	横割5-10-1	0545-61-8055	61-8241	影山 俱陸	3	5	84
9 天間	419-0205	天間1047-1	0545-71-1638	71-2402	本多 紋子	3	5	96
10 富士川第一	421-3305	岩淵99-1	0545-81-0480	81-0486	石川 幸代	3	6	57
11 富士川第二	421-3301	北松野1927	0545-85-2122	85-2185	望月 洋子	3	5	73
<b>御 殿 場 市</b>								
1 御殿場	412-0021	二枚橋260-1	0550-82-0037	82-0037	芹澤 ゆき子	10	13	304
2 原里	412-0045	川島田1917-2	0550-89-0766	89-0766	白石 伸子	6	8	173
3 玉穂	412-0006	中畑426-1	0550-89-2226	89-2226	植屋 かの子	6	7	160
4 原里西	412-0048	板妻101-6	0550-89-2118	89-2118	芹沢 則子	2	5	51
5 富士岡	412-0037	中清水119	0550-87-0642	87-0642	野澤 容子	6	7	160
6 森之腰	412-0045	川島田451-3	0550-82-2593	82-2593	渡邊 公美	5	7	126
7 竈	412-0039	竈154-1	0550-83-4144	83-4144	岩澤 弘子	3	4	56
8 神山	412-0033	神山416-2	0550-87-1199	87-1199	長田 幸子	3	5	98
<b>下 田 市</b>								
1 下田	415-0021	1-17-2	0558-22-0363	22-0363	長田 和彦	3	4	55
2 吉佐美	415-0028	吉佐美853	0558-22-6683	22-6683	佐藤 みつほ	2	3	30



幼稚園名	郵便番号	所在地	電話番号	FAX番号	園長名	実学 級数	本務 教員数	園児数
3 白浜	415-0012	白浜1324-1	0558-22-6691	22-6691	平野 明彦	2	3	15
4 稲梓	413-0704	椎原287-8	0558-28-0619	28-0619	鈴木 秀輝	2	3	22
裾野市								
1 富岡第一	410-1107	御宿682-14	055-997-1277	997-4319	千葉 廣子	5	9	111
2 富岡第二	410-1105	下和田890	055-997-4155	997-5033	安藤 清子	3	5	44
3 須山	419-1231	須山158-1	055-998-0096	998-0854	廣瀬 恵子	3	5	42
4 いずみ	410-1113	稲荷123-1	055-772-1683	992-1875	谷山 匡	8	16	167
5 西	410-1118	佐野1470	055-992-5200	992-5248	杉山 洋子	5	8	115
6 深良	410-1102	深良696	055-997-3598	997-4048	山脇 良子	3	5	64
伊豆市								
1 土肥	410-3302	土肥665-26	0558-98-0228	97-3955	大木 洋美	3	7	45
2 湯ヶ島	410-3206	湯ヶ島161-1	0558-85-0406	85-0406	前田 実穂子	2	3	16
3 狩野	410-3213	青羽根65-1	0558-87-0800	87-0800	山田 幸子	4	8	70
4 牧之郷	410-2407	柏久保898-2	0558-72-0402	72-0402	飯塚 三保子	4	8	86
5 さくら	410-2505	八幡521	0558-83-0132	83-0132	内田 直美	3	8	32
伊豆の国市								
1 長岡	410-2211	長岡1212	055-948-6620	948-6620	鈴木 直美	6	9	173
2 共和	410-2113	中773-1	055-949-2700	949-2700	井上 美香	4	6	74
3 富士美	410-2124	原木1343	055-949-4400	949-0586	齋藤 清子	6	8	150
4 萑山西	410-2121	中條125-1	055-949-4255	949-4255	大川 博美	3	5	53
5 大仁東	410-2314	下畑1925	0558-79-0072	79-0319	月ヶ洞 育代	3	4	11
6 のぞみ	410-2322	吉田416-1	0558-76-0438	76-5598	月ヶ洞 育代	6	9	93
7 田京	410-2315	田京328	0558-76-1430	76-5589	土屋 真澄	6	8	120
賀茂郡								
1 稲取	413-0411	東伊豆町稲取1569-6	0557-95-1724	95-1724	古屋 友江	6	8	105
2 大川	413-0301	東伊豆町大川312	0557-23-2894	23-2894	古屋 友江	2	2	7
3 熱川	413-0302	東伊豆町奈良本745-145	0557-23-0847	23-0847	古屋 友江	4	6	66
4 さくら	413-0512	河津町笹原328-1	0558-34-0700	34-0702	松下 れい子	6	9	148
5 南伊豆	415-0306	南伊豆町石井434	0558-62-0002	62-3349	鈴木 恵	3	5	54
6 松崎	410-3612	松崎町宮内332	0558-42-0343	42-0343	鈴木 政子	3	5	45
7 中川	410-3605	松崎町峰輪450	0558-43-0023	43-0023	鈴木 政子	1	2	6
8 岩科	410-3613	松崎町岩科北側364-1	0558-42-1330	42-1330	鈴木 政子	1	2	13

幼稚園名	郵便番号	所在地	電話番号	FAX番号	園長名	実学 級数	本務 教員数	園児数
9 三浦	410-3616	松崎町石部11-1	0558-45-0002	45-0002	鈴木 政子	1	2	6
10 仁科	410-3514	西伊豆町仁科267	0558-52-1110	52-0651	長谷川 琴美	3	3	48
伊豆海認定 11 こども園	410-3515	西伊豆町田子1709-50	0558-53-0755	53-0755	山本 昭代	3	6	17
12 賀茂	410-3502	西伊豆町安良里100-1	0558-56-0230	56-0230	高木 供世	3	4	35
<b>田 方 郡</b>								
1 春光	419-0114	函南町仁田613-2	055-978-3454	978-3454	花田 夕美子	5	8	89
2 丹那	419-0105	函南町丹那445-1	055-974-0261	974-0261	森田 恵美子	2	3	15
3 二葉	419-0122	函南町上沢658-35	055-978-2071	978-2071	深井 恵子	3	4	60
4 間宮	419-0123	函南町間宮865-5	055-978-4666	978-4666	戸川 淳子	4	6	84
5 みのり	419-0125	函南町肥田677-1	055-978-3440	978-3440	田中 暁子	4	6	89
6 自由ヶ丘	419-0107	函南町平井1041-1	055-978-3446	978-3446	諸伏 公子	7	10	186
<b>駿 東 郡</b>								
1 清水	411-0903	清水町堂庭118-3	055-975-2494	975-2494	海老名 礼子	4	11	91
2 清水北	411-0907	清水町伏見647-2	055-975-7325	972-7406	向笠 和江	6	13	88
3 清水南	411-0916	清水町中徳倉30	055-931-0299	931-0308	遊佐 まゆみ	8	16	151
4 清水西	411-0905	清水町長沢238-1	055-973-2320	973-2321	平松 みどり	5	13	106
5 長泉	411-0943	長泉町下土狩830	055-989-6990	989-6990	平 祐美子	3	6	79
6 南	411-0944	長泉町竹原88	055-986-6991	986-6991	杉山 若代	4	11	94
7 北	411-0941	長泉町上土狩38-5	055-986-6992	986-6992	井口 裕美子	7	13	151
8 東	411-0943	長泉町下土狩162-1	055-971-7230	971-7230	鈴木 道子	3	8	75
9 桃沢	411-0936	長泉町元長窪24	055-986-3813	986-3813	清水 和世	3	7	67
10 須走	410-1431	小山町須走83	0550-75-2710	75-2710	田代 桂子	7	9	152
11 足柄	410-1313	小山町竹之下2430	0550-76-0584	76-0584	鈴木 あけみ	3	4	30
12 北郷	410-1326	小山町用沢207-1	0550-78-0504	78-0504	吉川 尚子	3	5	72
13 駿河小山	410-1311	小山町小山289-1	0550-76-0479	76-0479	藤曲 真弓	3	5	51

**- 静西教育事務所管内 -**

**島 田 市**

1 五和	428-0007	島550-6	0547-46-3344	45-4552	辻 和巳	6	8	96
------	----------	--------	--------------	---------	------	---	---	----

**磐 田 市**

1 磐田北	438-0086	見付2366-1	0538-32-3450	36-3547	匂坂 雅代	10	16	280
2 磐田南	438-0057	千手堂1075	0538-32-4316	36-3597	松本 みどり	7	9	184
3 大藤	438-0002	大久保640-5	0538-38-0824	38-3612	阿部 敏子	4	6	82

幼稚園名	郵便番号	所在地	電話番号	FAX番号	園長名	実学 級数	本務 教員数	園児数
4 向笠	438-0013	向笠竹之内397-13	0538-38-0456	38-3615	伊藤 裕子	3	6	54
5 長野	438-0056	小島362-2	0538-34-5813	36-3490	角皆 恵子	6	8	118
6 岩田	438-0004	匂坂中987	0538-38-1454	38-3618	岩本 久美子	3	4	42
7 田原	438-0027	三ヶ野936-1	0538-35-3505	36-3571	鈴木 順子	4	6	83
8 東部	438-0037	東貝塚205-1	0538-32-0718	36-3406	鈴木 弘子	6	10	170
9 磐田中部	438-0078	中泉1853-1	0538-34-5815	36-3697	花井 厚美	4	5	97
10 南御厨	438-0035	東新屋351-5	0538-35-7811	36-3591	平田 裕子	3	5	42
11 磐田西	438-0078	中泉2522-2	0538-35-5644	36-3513	乗松 民子	4	8	101
12 豊浜	437-1202	豊浜2921	0538-55-2571	55-2579	鈴木 美代子	3	5	68
13 ひまわり	437-1211	大原3000	0538-55-2972	55-2978	鈴木 匡子	3	4	52
14 福田中	437-1203	福田1555-1	0538-55-4130	55-4182	伊藤 知子	6	9	140
15 福田西南	437-1204	福田中島363-1	0538-58-0716	58-0782	杉本 三智子	3	5	49
16 竜洋	438-0231	豊岡6605-3	0538-66-5333	66-8925	小池 ちとせ	8	13	207
17 豊岡北	438-0113	新開541	0539-62-2545	62-3390	横山 初恵	4	6	72
18 豊岡南	438-0115	上神増1410	0539-62-2544	62-2509	長谷川 眞子	6	10	142
19 豊岡東	438-0106	敷地874	0539-62-2543	62-2046	永田 綾子	3	4	18
20 豊田北部	438-0804	加茂1027-2	0538-36-0757	36-0797	鈴木 たる	5	8	114
21 豊田南	438-0834	森下280	0538-35-5695	35-5766	三浦 綾子	6	9	127
22 青城	438-0815	中田610	0538-32-6739	32-6771	平松 なつ子	6	10	155
23 豊田東	438-0801	高見丘65	0538-32-5279	32-5321	栗田 育子	3	4	69
焼 津 市								
1 大富	425-0062	中根新田638	054-624-3668	624-3668	大石 富代	3	4	57
2 和田	425-0052	田尻1988	054-624-3510	624-3510	法月 しのぶ	2	3	29
3 東益津	425-0015	石脇上791-2	054-628-0138	628-0138	鈴木 志津江	2	3	33
4 さつき	421-0088	大覚寺576-1	054-627-3902	627-3902	吉田 幸子	2	3	59
5 静浜	421-0205	宗高88	054-622-0101	622-0101	園 弥生	4	5	79
6 大井川西	421-0218	下江留2300-1	054-622-4187	622-4187	松永 賀代子	6	7	113
7 大井川南	421-0211	吉永334-2	054-622-5147	622-5147	石野 則子	5	6	93
8 下藤分園	421-0202	下小杉1361	054-622-2147	622-2147	岩本 よし枝	3	4	36
掛 川 市								
1 さかがわ 乳幼児センター すこやか	436-0005	伊達方474-1	0537-27-0545	27-0545	枝村 裕子	4	9	87
2 幼稚園部	436-0086	宮脇788-8	0537-62-6110	23-8831	松本 恵津子	6	12	146

幼稚園名	郵便番号	所在地	電話番号	FAX番号	園長名	実学 級数	本務 教員数	園児数
3 三笠	436-0342	上西郷4116	0537-28-0659	20-1723	永田 君子	6	14	141
4 土方	437-1433	上土方320-1	0537-74-2083	74-4236	榛葉 俊子	3	7	48
5 佐束	437-1407	小貫77	0537-74-2084	74-4229	杉本 紀志子	4	9	72
6 中	437-1405	中3124	0537-74-2642	74-4235	荒木 百合子	3	4	31
7 千浜	437-1412	千浜5870	0537-72-3783	72-4954	藤原 絹子	3	5	51
8 大坂	437-1421	大坂2805	0537-72-3811	72-4961	松本 純子	4	9	78
9 睦浜	437-1416	三俣239-1	0537-72-4771	72-4964	成瀬 千枝子	3	6	48
10 大淵	437-1302	大淵5935-6	0537-48-3045	48-3045	佐塚 悦子	3	6	50
11 横須賀	437-1304	西大淵1010	0537-48-2349	48-2349	福代 美津子	6	11	127
袋 井 市								
1 袋井東	437-0012	国本2288	0538-42-4091	42-4091	小久江 幸枝	6	8	125
2 若草	437-0065	堀越766-1	0538-42-2027	42-2027	深谷 初女	8	11	189
3 今井	437-0057	太田723-1	0538-42-2951	42-2951	鈴木 亨	6	8	97
4 三川	437-0004	友永113-1	0538-48-6429	48-6429	清水 和子	4	7	94
5 笠原	437-1311	山崎5093-13	0538-23-4121	23-4121	萩田 千鶴子	3	6	52
6 田原	437-0043	新池190-1	0538-42-2918	43-2908	溝口 操	4	6	68
7 山梨	437-0122	春岡94	0538-48-6145	48-6145	澤田 奈緒子	13	14	288
8 袋井南	437-0031	愛野3082-2	0538-42-5074	42-5074	松田 栄子	7	9	158
9 袋井西	437-0064	川井568-1	0538-42-7647	42-7647	芝田 雅子	6	8	120
10 高南	437-0036	小川町19-1	0538-43-2939	43-2939	松下 康子	6	8	115
11 若葉	437-0061	久能1310	0538-41-1717	41-1717	久保田 まさえ	7	9	139
12 浅羽南	437-1117	松原1793	0538-23-2009	23-2009	川上 宮子	6	8	122
13 浅羽西	437-1126	長溝873-1	0538-23-3043	23-3043	川島 文雄	3	6	63
14 浅羽東	437-1101	浅羽2617-1	0538-23-3033	23-3033	村松 弘子	6	8	154
15 浅羽北	437-1102	浅名41	0538-30-0800	30-0811	大野 正恵	4	7	75
湖 西 市								
1 新居	431-0302	新居1730	053-594-0249	594-5302	山田 香代子	9	14	216
2 鷺津	431-0431	鷺津650	053-576-0783	576-0847	飯田 眞理子	11	23	310
3 白須賀	431-0451	白須賀4804-1	053-579-0221	579-0221	守田 美恵子	3	5	69
4 新所	431-0421	新所2820	053-578-0080	578-0080	小野 福子	3	5	53
5 岡崎	431-0422	岡崎2586-37	053-577-0328	577-0369	菅沼 久美子	8	15	195
6 知波田	431-0403	大知波503	053-578-0450	578-0480	加藤 純子	3	6	52

幼稚園名	郵便番号	所在地	電話番号	FAX番号	園長名	実学 級数	本務 教員数	園児数
<b>御前崎市</b>								
1 御前崎	437-1621	御前崎78-27	0548-63-2342	63-2350	原口 弘美	4	6	72
2 白羽	437-1622	白羽3520-46	0548-63-3246	63-4910	増田 恵子	6	10	96
3 佐倉	437-1604	佐倉888-1	0537-86-3036	63-0241	増田 明美	8	13	126
4 北こども園	437-1601	上朝比奈2692-12	0537-86-3234	86-7168	増田 喜代子	4	8	75
5 池新田	437-1612	池新田5814	0537-86-2049	63-0224	増田喜巳子	7	12	151
6 高松	437-1615	門屋2070-103	0537-86-3427	86-4619	渡辺 和子	4	7	65
<b>菊 川 市</b>								
1 小笠東	437-1503	川上1382-1	0537-73-2447	73-2447	山下 洋子	4	8	97
2 小笠南	437-1505	高橋3691	0537-73-2506	73-2506	鶴藤 美千子	3	6	35
3 小笠北	437-1522	嶺田85	0537-73-2004	73-2004	縣 美恵子	3	7	85
4 加茂	439-0031	加茂5114	0537-36-1775	36-1775	久島 喜久江	4	9	98
<b>牧之原市</b>								
1 相良	421-0522	相良249-2	0548-52-1165	52-1349	寺田 幸枝	6	9	145
2 地頭方	421-0532	地頭方281	0548-58-0501	55-4388	柴田 美奈子	3	6	53
<b>周 智 郡</b>								
1 飯田	437-0222	森町飯田4058-1	0538-85-2897	85-2897	小池 祐士	3	6	82
2 園田	437-0225	森町谷中513-6	0538-85-2780	85-2780	原田 徹夫	3	6	82
3 一宮	437-0226	森町一宮1845-2	0538-89-7210	89-7210	原田 徹夫	3	5	37
4 森	437-0215	森町森2320	0538-85-3056	85-3056	武藏島 尚	6	8	101
5 三倉	437-0208	森町三倉740	0538-86-0071	86-0071	武藏島 尚	1	2	7
6 天方	437-0205	森町大鳥居73	0538-85-2280	85-2280	小池 祐士	3	4	20

## ◎国立幼稚園の部

### 静岡市葵区

静大教育学部 1 附属	420-0885	大岩町1-10	054-245-1191	248-5166	白井 嘉尚	5	7	149
----------------	----------	---------	--------------	----------	-------	---	---	-----

## ◎私立幼稚園の部

### 静岡市

### 静岡市葵区

1 横内	420-0832	横内町103-1	054-245-1133	245-8890	山田 浩子			
2 静岡田町	420-0068	田町4-67-3	054-251-3115	251-3116	竹内 敏速			
3 静岡バプテスト	420-0882	安東2-12-39	054-248-1420	248-1421	渡辺 信一			
4 てるみ	420-0885	大岩町12-37	054-246-7547	209-0676	柿野 敏和			

幼稚園名	郵便番号	所在地	電話番号	FAX番号	園長名	実学 級数	本務 教員数	園児数
5 こまどり	420-0042	駒形通4-13-20	054-252-5981	252-5981	北條 節子			
6 かえで	420-0001	井宮町207	054-271-0525	271-0552	宮澤 ひろ子			
7 静岡聖母	420-0854	城内町1-2	054-252-1465	253-1220	大須 郁子			
8 桜花	420-0867	馬場町77	054-253-1108	253-1109	細野 邦子			
9 リリー	420-0871	昭府2-18-20	054-271-8044	272-1554	川柳 玄弘			
10 麻機	420-0956	南1540-10	054-245-5777	248-8145	景山 洋子			
11 静岡精華 常葉学園短大	420-0839	鷹匠3-11-24	054-252-7300	272-5610	幾田 光男			
12 附属とこは	420-0805	城北37	054-246-3712	246-4003	稲葉 昌代			
13 静岡平和 常葉学園短大	420-0876	平和2-23-22	054-271-3016	271-4529	杉山 京子			
14 附属たちばな	420-0916	瀬名中央3-18-1	054-261-1746	261-1746	大堀 昌子			
15 千代田	420-0801	東千代田1-8-10	054-261-7624	261-7625	大塩 彰			
16 第一ひかり	420-0949	与一5-3-25	054-271-5700	271-5736	中村 忠雄			
17 新聞杉の子	421-1201	新聞670-9	054-278-7557	278-7557	井上 登美子			
18 羽鳥るり	421-1217	羽鳥本町1-1	054-278-2355	257-1179	長谷川 弘道			
19 わらべ	421-1212	千代1-4-15	054-278-1505	278-1505	村山 俊一			

### 静岡市駿河区

1 静岡聖光	422-8063	馬淵3-15-26	054-285-0667	285-4522	大石 和正			
2 静岡若葉	422-8041	中田3-7-2	054-285-2326	285-2358	若林 一民			
3 ひばり	421-0122	用宗4-18-28	054-259-2502	259-2816	加藤 よしえ			
4 八幡聖母	422-8076	八幡4-10-14	054-285-1420	285-1420	鈴木 テイ子			
5 るり	421-0101	向敷地11	054-259-6779	257-1179	長谷川 弘道			
6 静岡豊田	422-8006	曲金2-5-21	054-283-2258	285-4855	宮下 友美恵			
7 かわはらいづみ	421-0115	みずほ1-12-15	054-259-9609	259-7400	大橋 将			
8 静岡中原	422-8058	中原524	054-285-6912	285-6987	海野 かな江			
9 静岡南	422-8043	中田本町30-1	054-286-1919	282-2645	山本 滋			
10 静岡学園	422-8007	聖一色ママ下400	054-262-0914	263-9384	山田 孝典			
11 大里東	422-8034	高松2526-2	054-237-3711	237-3144	望月 雅世			
12 ふじみ	422-8045	西島402	054-281-2673	288-3155	長谷川 早苗			
13 梨花	421-0113	下川原2-33-15	054-258-9118	257-2123	高瀬 絹代			
14 若杉	421-0103	丸子3653	054-259-3125	259-3364	和田 裕明			
15 南八幡	422-8074	南八幡町3-6	054-285-0529	285-0629	松本 克己			
16 丸子	421-0103	丸子6-7-3	054-259-3491	257-9211	松下 秀子			

幼稚園名	郵便番号	所在地	電話番号	FAX番号	園長名	実学 級数	本務 教員数	園児数
17 やよい	422-8042	石田2-18-28	054-285-8011	288-9311	齊藤 武			
18 リズミー学園	422-8021	小鹿1071	休 園					
<b>静岡市清水区</b>								
1 さくら	424-0832	入江南町15-19	054-366-2562	366-4226	齋藤 澄乃			
2 めぐみ	424-0838	淡島町2-9	054-366-2519	366-2576	山田 典子			
3 日本平	424-0926	村松3834	054-334-5281	334-5275	藤原 通晴			
4 東海	424-0205	興津本町78	054-369-1311	369-1311	望月 文代			
5 有度	424-0884	草薙一里山1-11	054-345-8955	345-8352	梶山 日出子			
6 船原	424-0845	船原1-348-12	054-345-5384	345-7080	齋藤 澄乃			
7 静岡サレジオ	424-8624	中之郷3-2-1	054-345-2553	348-0145	内田 泉			
8 清水白百合	424-0846	木の下町312	054-352-6428	352-0054	高塚 和子			
9 蒲原梅花	421-3211	蒲原新田2-1-18	054-385-2426	389-0074	鏡島 真理子			
10 蒲原聖母	421-3215	蒲原神沢135	054-385-3319	385-3348	下村 紀美子			
11 梅花	424-0932	南岡町3-8	054-353-1342	353-1343	林 仁山			
12 江尻	424-0811	二の丸町2-7	054-366-1016	366-8300	粉川 克彦			
13 興津桃花	424-0204	興津中町335-1	054-369-2228	369-3833	松永 文隆			
14 秋葉	424-0038	西久保1-1-14	休 園					
15 八坂	424-0024	八坂東2-4-28	054-366-1668	367-0336	千葉 一道			
16 東海大学付属	424-0901	三保2113	054-334-0619	335-5099	永井 成昌			
17 若竹	424-0003	蜂ヶ谷443	054-367-1696	367-1695	山村 伊津子			
18 蒲原学園	421-3213	蒲原中204	054-385-3056	385-3056	田邊 朝子			
19 東光	421-3202	蒲原2-13-3	054-385-5360	385-5360	小西 則子			

## 浜松市

### 浜松市中区

1 中沢	430-0904	中沢町58-9	053-471-0497	471-0497	細倉 ゆずる			
2 萩丘	433-8124	泉2-3-10	053-471-2494	471-4320	鈴木 亮助			
3 鴨江	432-8024	鴨江町97-3	053-452-5456	452-5456	建部 仁洋			
4 成子	432-8035	成子町13	053-452-2451	456-9343	吉澤 俊道			
5 富塚	432-8002	富塚町659	053-471-3491	472-6646	山口 洸			
6 佐藤	430-0807	佐藤3-15-18	053-463-7882	463-7897	山本 雅乙			
7 ひくま	430-0903	助信町35-30	053-471-6197	471-4841	水野 明			
8 相生	430-0805	相生町14-30	053-461-6519	461-6180	寺田 修巳			

幼稚園名	郵便番号	所在地	電話番号	FAX番号	園長名	実学 級数	本務 教員数	園児数
9 普濟寺	432-8013	広沢1-2-1	053-453-1321	454-7513	鶴見 美登			
10 蛭塚	432-8018	蛭塚1-20-2	053-452-4426	456-4474	加藤 鉞夫			
11 上島	433-8122	上島1-22-5	053-471-8951	474-0014	野牧 弘周			
12 早出	435-0054	早出町1414-1	053-464-4618	464-4632	荒巻 太枝子			
13 駅南	430-0925	寺島町478	053-452-3734	452-3684	朝元 欣笑			
14 朝田	432-8053	法枝町116-1	053-441-0369	441-0301	朝元 尊			
15 城北	432-8004	文丘町27-3	053-472-0336	472-0337	河島 雅子			
16 日本文教	430-0917	常盤町141-20	053-452-5511	455-1968	大友 貴子			
17 青葉	432-8025	栄町118	053-454-0255	454-3877	松下 知弘			
18 浜松葵	433-8123	幸4-27-1	053-471-6878	475-2957	黒柳 勝			
19 属 浜松学院大付	430-0906	住吉1-22-5	053-472-5193	472-7080	田嶋 善郎			
20 緑ヶ丘	432-8036	東伊場1-24-6	053-455-1253	455-1841	服部 義正			
21 松城	432-8014	鹿谷町1-1	053-452-2088	455-4465	三輪 信子			
22 浜松海の星	432-8018	蛭塚3-14-3	053-455-3641	455-3641	引馬 多美子			
23 追分	433-8114	葵東2-10-23	053-437-2831	437-2835	田村 都弥			
24 佐鳴台	432-8021	佐鳴台2-26-1	053-448-7190	447-6974	杉山 守夫			
25 平成	433-8119	高丘北3-16-14	053-438-2800	438-2801	島津 美智子			
26 浜松中央	430-0949	尾張町127-7	053-453-0249	453-0692	大野 憲次			
27 あげぼの	432-8011	城北2-5-28	053-472-5818	472-5840	新関 一之			
28 昭和	430-0851	向宿1-8-15	053-461-3344	461-3344	橋田 匡邦			

### 浜松市東区

1 蒲	430-0801	神立町480	053-461-2612	465-6434	大貴 ななみ			
2 海の星鷺の宮	431-3113	大瀬町27-32	053-434-0051	434-6290	前田 美知代			
3 篠ヶ瀬	435-0042	篠ヶ瀬町286	053-464-8424	464-7800	松下 嘉幸			
4 天王	435-0052	天王町943	053-421-6979	421-6979	寺田 惇			

### 浜松市西区

1 入野	432-8061	入野町8834-1	053-447-1165	449-3963	杉山 守夫			
2 花園	431-0201	篠原町9376	053-447-2336	449-5835	大塚 文俊			
3 春日	431-0203	馬郡町2560	053-592-1600	592-1612	中村 義明			
4 志都呂	432-8066	志都呂1302	053-448-1283	448-0398	鈴木 貞子			
5 湖東	431-1103	湖東町1169-179	053-486-1010	484-3131	山口 崇			
6 浜名	431-0213	舞阪町浜田76	053-592-0850	592-0850	宮崎 みち			



幼稚園名	郵便番号	所在地	電話番号	FAX番号	園長名	実学 級数	本務 教員数	園児数
7 さなる	432-8068	大平台4-9-1	053-485-7502	485-7509	今井 寛			
<b>浜松市南区</b>								
1 ずだじ	430-0814	恩地町291	053-427-2332	427-2334	鈴木 重道			
2 赤門	432-8058	新橋町923-1	053-447-0108	449-4065	杉江 香苗			
3 河輪	430-0822	東町238-1	053-425-2044	425-4075	森 俊彦			
4 あすなる	430-0835	遠州浜1-10-2	053-425-2433	425-2433	坂本 佳一			
5 美波	430-0842	大柳町50	053-444-3735	442-3734	橋本 憲幸			
6 平和	430-0853	三島町1200	053-443-1500	443-1504	村松 靖夫			
7 中田島	430-0845	中田島町1612	休園					
<b>浜松市北区</b>								
1 旭ヶ丘	433-8112	初生町1139	053-437-4873	437-4875	高木 照夫			
2 百花	433-8108	根洗町1497-2	053-438-0545	430-0117	金田 悟司			
3 気賀	431-1305	細江町気賀997-1	053-522-0313	552-0313	山下 明美			
4 三松	431-1414	三ヶ日町三ヶ日432	053-525-0232	525-0232	須賀 淳子			
<b>浜松市浜北区</b>								
1 北浜	434-0038	貴布祢409	053-586-2855	586-9050	藤野 桂子			
<b>浜松市天竜区</b>								
1 水窪	431-4101	水窪町奥領家3184	053-987-0769	987-0769	西岡 とき子			
<b>東部</b>								
<b>沼津市</b>								
1 双葉	410-0822	下香貫字柿原2843-1	055-933-1835	933-1836	横山 政遵			
2 中央	410-0862	幸町23-3	055-962-5334	952-0868	上村 貞嘉			
3 沼津聖マリア	410-0817	本郷町18-31	055-932-9911	932-9917	石内 行子			
4 ルンビニ	410-0855	千本緑町2-7	055-962-1710	962-0501	林 茂樹			
5 こずわ	410-0872	小諏訪217	055-963-0721	963-4096	後藤 信俊			
6 四恩	410-0038	三芳町3-14	055-963-7538	963-7545	武藤 謙一			
7 桃園	410-0822	下香貫楊原533-12	055-931-3932	931-3932	野田 真人			
8 象山	410-0106	志下北通り72-1	055-931-3426	931-8962	秋山 斌			
9 耕雲寺	410-0022	大岡下石田1092	055-951-3075	951-3086	武田 義正			
10 片浜桜	410-0875	今沢65	055-966-6349	967-9966	渡辺 和晃			
11 愛鷹	410-0303	西椎路610-2	055-966-2500	966-9565	浅沼 和雄			
12 沼津学園第一	410-0053	寿町16-40	055-921-8140	921-9863	薩川 敏子			

幼稚園名	郵便番号	所在地	電話番号	FAX番号	園長名	実学 級数	本務 教員数	園児数
13 加藤学園	410-0022	大岡自由ヶ丘1979	055-921-4805	926-0044	加藤 正秀			
14 春の木	410-0302	東椎路1547-1	055-923-5445	924-7730	向坂 義次			
15 沼津学園第二	410-0022	大岡字川窪3227-1	055-923-8850	923-9854	杉山 憲夫			
16 原町	410-0312	原199-1	055-966-7338	966-7370	鶴谷 主一			
17 光長寺	410-0011	岡宮1052-5	055-921-4213	921-4236	石川 美和子			
18 みくに	410-0315	桃里455-1	055-967-1150	968-5897	長橋 洋美			
19 かきつばた	410-0309	根古屋字森下187-1	055-967-4188	967-4189	杉浦 清美			
20 しょうえい	410-0306	大塚812-2	055-967-4521	967-4572	石川 望			
21 沼津あすなろ	410-0007	西沢田244-2	055-922-8507	924-0310	神部 久			
22 第二耕雲寺	410-0022	大岡2242-14	055-923-3911	923-3913	武田 義正			
23 沼津梅花	410-0817	本郷町23-9	055-931-6146	931-0833	梅原 悦秀			
24 天使	410-0874	松長263-2	休園					
<b>熱海市</b>								
1 熱海	413-0018	上宿町7-28	休園	81-2301				
<b>三島市</b>								
1 三島恵泉	411-0035	大宮町3-2-8	055-975-1685	971-1683	相原 淳子			
2 星園	411-0848	緑町6-14	055-975-7535	975-7535	森島 チエ子			
3 しらゆり	411-0044	徳倉5-11-15	055-986-7231	986-7270	山本 環			
4 桜ヶ丘	411-0801	谷田桜ヶ丘1443	055-973-0222	973-0270	篠木 幸			
5 のびる	411-0811	青木164	055-972-8740	976-8495	月野 宰子			
6 ピーターパン	411-0046	芙蓉台2-2-1	055-988-0826	988-0827	宮澤 幸子			
<b>富士宮市</b>								
1 富士宮東	418-0072	矢立町787	0544-26-3413	26-3413	山代 房江			
2 富士宮北	418-0054	光町14-4	0544-26-4672	26-4672	山代 房江			
3 西富士宮	418-0041	淀川町3-2	0544-26-4509	26-4674	鈴木 崇明			
4 西ヶ丘	418-0056	西町27-6	0544-26-3493	22-0399	四條 頼明			
5 上野	418-0114	下條1747	0544-58-0049	58-0615	椎村 勝			
6 富士宮聖母	418-0076	錦町2-34	0544-26-4460	26-6003	西村 真理子			
7 万野	418-0001	万野原新田2992-4	0544-27-2013	27-0542	吉田 次郎			
8 黒田	418-0074	源道寺町632	0544-23-1848	22-0503	望月 勝			
9 杉田	418-0021	杉田517-1	0544-23-3750	23-3750	長橋 昌徳			
10 リーチェル	418-0051	淀師1742-1	0544-24-5541	24-4143	足立 一教			

幼稚園名	郵便番号	所在地	電話番号	FAX番号	園長名	実学 級数	本務 教員数	園児数
<b>伊 東 市</b>								
1 野間自由	414-0027	竹の内1-3-57	0557-37-4503	37-6310	吉久 知延			
2 伊東聖母	414-0013	桜木町1-7-2	0557-37-6099	38-5774	マルシャン・ジョフロア			
<b>富 士 市</b>								
1 吉原聖母	417-0026	南町1-30	0545-51-6178	51-6244	小林 歌子			
2 鈴川	417-0012	鈴川東町16-17	0545-32-0475	32-0475	志田 直正			
3 須津	417-0822	神谷新町227	0545-34-2295	34-7000	後藤 正章			
4 いまいづみ	417-0001	今泉5-8-2	0545-52-6006	52-6016	今泉 邦弘			
5 曙	417-0051	吉原4-17-45	0545-52-0539	53-2781	草分 富士子			
6 神戸	417-0851	富士見台1-6-8	0545-21-3805	21-3100	吉田 好江			
7 富士ふたば	416-0924	水戸島本町2-10	0545-61-3121	61-0789	今村 雄一郎			
8 たかおか	419-0201	厚原1385	0545-71-3085	71-0305	渡邊 宏行			
9 するが	416-0907	中島122	0545-61-8778	61-9185	河合 辰哉			
10 わかば	417-0801	大淵字萩ノ原3	0545-21-0115	21-7018	永田 裕規			
11 富士リズム	417-0061	伝法1740-1	0545-53-6969	53-6921	井沢 昭			
12 ゆきよし	416-0945	宮島251-5	0545-63-3083	63-3583	植田 美津子			
13 藤田	417-0801	大淵2964-1	0545-35-3178	35-3248	藤田 英博			
14 みのる	417-0851	富士見台7-9-8	0545-21-4115	21-4116	田中 邦昌			
15 富士中央	416-0931	蓼原 113-15	0545-60-0700	60-0703	小林 直樹			
16 富士光明	419-0201	厚原388-8	0545-73-1152	73-1153	十鳥 ゆりか			
17 さくら台	421-3306	中之郷3779	0545-81-0603	81-0622	大嶽 正孝			
<b>御 殿 場 市</b>								
1 御殿場聖マリア	412-0043	新橋1591	0550-84-1215	84-1215	吉田 公美子			
2 みなみ	412-0042	萩原追分1193-13	0550-83-5373	83-7800	山崎 元則			
<b>裾 野 市</b>								
1 裾野聖母	410-1101	岩波下ノ田53-12	055-997-3966	997-3979	山本 喜栄			
2 裾野ひかり	410-1118	佐野171	055-993-2727	993-2793	上藤 法光			
3 千福ヶ丘ひかり	410-1115	千福ヶ丘1-10-17	055-993-1180	993-1216	上藤 法光			
<b>伊 豆 の 国 市</b>								
1 寿光	410-2221	南江間931	055-947-2222	947-2222	渡邊 淑			
<b>駿 東 郡</b>								
1 エンゼル	411-0934	長泉町下長窪尾尻80-6	055-987-5323	987-5398	野秋 和弘			

幼稚園名	郵便番号	所在地	電話番号	FAX番号	園長名	実学 級数	本務 教員数	園児数
<b>中西部</b>								
<b>島田市</b>								
1 島田中央	427-0048	旗指2888-1	0547-37-2733	37-2712	五藤 泰弘			
2 島田南	427-0024	横井4-2-15	0547-35-2607	37-1360	小塩 勝久			
3 島田学園付属	427-0034	伊太2075-1	0547-37-3252	37-3253	小澤 暁子			
4 伊久身	427-0233	身成332-1	0547-39-0631	39-0631	五藤 泰弘			
5 島田北	427-0007	野田1251-1	0547-36-1272	37-1361	小塩 倫代			
6 みどり	427-0111	阪本1529	0547-38-0057	38-0057	麻布 文夫			
7 六合	427-0019	道悦2-27-11	0547-37-3546	36-7110	吉原 正			
8 金谷	428-0018	金谷根岸町47-1	0547-45-2075	45-2365	相田 裕司			
<b>磐田市</b>								
1 磐田聖マリア	438-0077	国府台54-3	0538-32-5334	32-7822	佐藤 富美			
2 富士見	438-0083	富士見町1-4-4	0538-32-0751	32-1054	八木 悦子			
3 龍の子	438-0068	前野2575	0538-35-5144	35-5144	座光寺 明			
<b>焼津市</b>								
1 焼津	425-0026	焼津5-4-2	054-628-2851	628-7530	相田 早苗			
2 新屋	425-0022	本町1-1-10	054-628-3895	629-3520	服部 之子			
3 西町	425-0082	大村1-12	054-629-3277	629-3669	服部 之子			
4 小川	425-0035	東小川6-3-35	054-629-2188	629-2187	鈴木 美雪			
5 みなと	425-0021	中港1-7-23	054-628-2736	629-1929	小関 ハツ江			
6 弘香	425-0012	浜当目3-14-7	054-627-9004	629-6135	松永 芳信			
7 暁	425-0033	小川3481-8	054-624-7631	624-7631	高田 路久			
8 焼津豊田	425-0086	小土1059-1	054-628-4004	628-4209	相田 芳久			
9 みやじま	425-0071	三ヶ名字宮嶋307-1	054-628-9084	628-1758	小関 ハツ江			
10 焼津中央	425-0036	西小川1-2-14	054-628-9612	628-9612	斉藤 好子			
11 まどか	425-0051	田尻北1223-2	054-624-6415	623-6368	橋ヶ谷 晃			
12 三和	425-0064	三和614-2	054-624-0046	624-0046	金原 順一			
13 すみれ台	425-0053	すみれ台1-25-1	054-623-1545	623-5186	橋ヶ谷 晃			
<b>掛川市</b>								
1 智光	436-0075	仁藤町5-5	0537-22-4055	24-0718	泉 昭雄			
2 くるみ	436-0056	中央2-18-5	0537-22-5394	24-3932	小澤 直明			
3 稚園部	436-0227	家代の里1-5-1	0537-61-3322	22-3321	中村 千里			

幼稚園名	郵便番号	所在地	電話番号	FAX番号	園長名	実学 級数	本務 教員数	園児数
子育てセンター 4 ひだまり	436-0030	杉谷南2-1-1	0537-23-1881	23-2130	乗松 克江			
こども広場あん 5 り	436-0111	本郷623-1	0537-26-1177	26-3696	村松 恵子			
子育てセンター 6 さやのもり	436-0047	長谷1687-2	0537-24-2253	24-2561	松本 多美枝			
掛川中央幼保 7 園幼稚園部	436-0338	和光2-16-1	0537-24-5501	24-5751	小澤 直明			

### 藤 枝 市

1 藤枝東	426-0014	若王子3-4-34	054-641-0879	646-0879	伊村 知義			
2 稲葉	426-0088	堀之内520-3	054-641-2902	644-9034	鈴木 舜光			
3 西益津	426-0016	郡1009	054-641-0164	641-0164	大場 明宏			
4 藤枝聖母	426-0023	茶町1-2-51	054-641-9522	641-9561	ピアッツィニ・ジュゼッペ			
5 高洲	426-0041	高柳2-6-1	054-635-0513	635-0786	武藤 啓央			
6 藤枝西	426-0023	茶町1-1-33	054-641-0891	641-0891	神尾 真雅			
7 葉梨	426-0203	下之郷1713-6	054-638-0238	638-0238	黒石 ヨリ子			
8 藤枝橋	426-0212	北方1130-13	054-638-0753	638-0892	山田 康夫			
9 大洲	426-0051	大洲2-27-13	054-635-1591	637-2637	川越 一男			
10 こばと	426-0075	瀬戸新屋70	054-641-1252	646-0305	稲葉 俊英			
11 高根	426-0131	瀬戸/谷7509-3	054-631-2401	631-2405	伊東 美代子			
12 広幡 藤枝順心高附	426-0008	鬼島393	054-641-2389	641-2389	柴田 裕美			
13 属	426-0067	前島2-3-2	054-635-0450	635-6637	戸田 雪子			
14 藤岡	426-0016	藤岡2-7-1	054-641-6433	641-6433	岡田 恭順			
15 青島	426-0033	小石川町4-1-3	054-641-0705	641-0601	伊藤 正見			
16 瀬戸谷	426-0132	本郷225	054-639-0057	639-0057	西野 秋雄			
17 高洲南	426-0046	高洲54-4	054-635-5031	635-5049	武藤 啓央			
18 平島	426-0011	平島602-99	054-643-2300	646-2405	鈴木 正篤			
19 志太	426-0071	志太3-14-28	054-644-7705	644-7715	伊藤 正見			
20 藤枝音羽	426-0087	音羽町3-10-6	054-643-1118	646-1118	神尾 真雅			
21 駿河台	426-0077	駿河台2-13-2	054-645-0881	646-0306	稲葉 俊英			
22 岡部聖母	421-1131	岡部町内谷1327-1	054-667-0261	667-4521	榛葉 雅子			

### 袋 井 市

1 山名	437-0024	三門町8-1	0538-42-3312	44-0319	柴本 みどり			
------	----------	--------	--------------	---------	--------	--	--	--

### 湖 西 市

1 入出しらゆり	431-0411	入出377	053-578-0756	578-1160	白井 祐子			
----------	----------	-------	--------------	----------	-------	--	--	--

### 御前崎市

幼稚園名	郵便番号	所在地	電話番号	FAX番号	園長名	実学 級数	本務 教員数	園児数
1 美土代	437-1604	佐倉3376-36	休 園					
<b>菊 川 市</b>								
1 中央	439-0018	菊川市本所27	0537-35-2493	35-2910	佐藤 羊子			
2 堀之内	439-0006	菊川市堀之内69	0537-35-2504	36-1580	牧野 千栄			
<b>牧之原市</b>								
1 すすき	421-0524	須々木464-3	0548-52-0567	52-2691	青山 丈碩			
2 川崎	421-0422	静波1398-2	0548-22-0230	22-0527	増田 立義			
3 榛原ふたば	421-0422	静波1698-68	0548-22-0178	22-7012	増田 昭夫			
4 みのり	421-0421	細江812-2	0548-22-0606	22-0606	森川 道雄			
<b>榛 原 郡</b>								
1 ひばり	421-0301	吉田町住吉4900	0548-32-0183	32-0183	三輪 戸一郎			
2 ちどり	421-0302	吉田町川尻1674-1	0548-32-6140	32-6140	佐藤 恒次			
3 さゆり	428-0301	川根本町徳山845	0547-57-2233	57-2239	松下 文代			

団体名	郵便番号	所在地		電話番号	FAX番号	代表者名
<b>◎教育関係諸団体</b>						
<b>◇校長会</b>						
静岡県国公立幼稚園長会(学校教育課)	420-0856	静岡市葵区駿府町1-12	教育会館2階	054-252-5880	252-5960	八木 いくみ
静岡県校長会(学校人事課)	420-0856	静岡市葵区駿府町1-12	教育会館4階	054-251-4811	251-4812	太田 静夫
静岡県高等学校長協会(学校人事課)	420-0864	静岡市葵区長谷町66	静岡県高等学校内	054-245-5030	245-5030	浅羽 浩
<b>◇その他</b>						
静岡県私学教育振興会(私学振興室)	420-0853	静岡市葵区追手町9-26	私学会館内	054-254-8208	251-8002	長谷川 了
静岡県私学協会(私学振興室)	420-0853	静岡市葵区追手町9-26	私学会館内	054-254-8208	251-8002	長谷川 了
静岡県私学退職金社団(私学振興室)	420-0853	静岡市葵区追手町9-26	私学会館内	054-254-8208	251-8002	服部 泰啓
静岡県私立専修学校各種学校退職金財団(私学振興室)	420-0853	静岡市葵区追手町9-26	私学会館内	054-251-2335	251-2336	辻村 宜考
静岡県私立幼稚園振興協会(私学振興室)	420-0853	静岡市葵区追手町9-26	私学会館内	054-254-6820	255-3694	相田 芳久
静岡県私立幼稚園退職基金財団(私学振興室)	420-0853	静岡市葵区追手町9-26	私学会館内	054-251-2805	255-3694	相田 芳久
静岡県専修学校各種学校教育振興会(私学振興室)	420-0853	静岡市葵区追手町9-26	私学会館内	054-251-2335	251-2336	中村 徹
(財)静岡県教育会館(教育総務課)	420-0856	静岡市葵区駿府町1-12		054-252-1011	254-1028	小泉 忠敬
公立学校共済組合静岡支部(福利課)	420-8601	静岡市葵区追手町9-6	県教委福利課内	054-221-3130	221-0020	安倍 徹
静岡県教職員互助組合(福利課)	420-0856	静岡市葵区駿府町1-12	教育会館2階	054-254-3626	254-3594	久保田 柁博
宿泊所「サンレイク美浜」(福利課)	431-0214	浜松市西区舞阪町弁天島3802		053-592-2200	592-2021	池ヶ谷 康男
静岡県学校給食会(学校教育課)	420-0856	静岡市葵区駿府町1-12	教育会館1階	054-254-7428	251-0879	西条 光洋
静岡県学校保健会(学校教育課)	420-8601	静岡市葵区追手町9-6	県教委体育保健課内	054-221-2929	273-6456	篠原 彰
静岡県教育研究会(学校教育課)	420-0856	静岡市葵区駿府町1-12	教育会館2階	054-252-4575	252-4608	池田 富夫
静岡県高等学校安全振興会(学校教育課)	420-0853	静岡市葵区追手町9-18	静岡中央ビル6階	054-255-4678	255-4699	芦川 清司
静岡県高等学校教育研究会(学校教育課)	420-0864	静岡市葵区長谷町66	静岡県高等学校内	054-245-5030	245-5030	安倍 徹
静岡県高等学校体育連盟(学校教育課)	420-8608	静岡市葵区長谷町66	静岡県高等学校内	054-248-7448	248-7071	植田 質
静岡県高等学校文化連盟(学校教育課)	420-0853	静岡市葵区追手町9-18	静岡中央ビル6階	054-254-7375	254-7310	江間 秀明
静岡県高等学校野球連盟(学校教育課)	420-0853	静岡市葵区追手町7-2	朝日新聞静岡ビル4階	054-653-1818	653-1822	吉永 清貴
静岡県公立幼稚園教育研究会(学校教育課)	420-0856	静岡市葵区駿府町1-12	教育会館2階	054-252-5880	252-5960	八木 いくみ
静岡県出版文化会(学校教育課)	420-0856	静岡市葵区駿府町1-12	教育会館3階	054-255-4451	254-5779	山田 敦嗣
静岡県中学校体育連盟(学校教育課)	421-0115	静岡市駿河区みずほ3-9-1	長田南中学校内	054-256-5586	256-5584	中山 友男
静岡県中学校文化連盟(学校教育課)	421-1215	静岡市葵区羽鳥1-8-1	静岡市立服織中学校内	054-278-9731	277-0219	八木 賢二
静岡県特別支援学校体育連盟(学校教育課)	431-3423	浜松市天竜区渡ヶ島201-2	天竜特別支援学校内	053-926-2255	926-2278	村本 幸雄
(独立行政法人)日本スポーツ振興センター 名古屋支所(学校教育課)	450-0001	名古屋市中村区那古野1-47-1	名古屋国際センタービル16階	052-533-7821	562-0688	宗宮 三次
静岡県教職員組合(学校人事課)	420-0856	静岡市葵区駿府町1-12	教育会館3階	054-255-0156	255-3910	加藤 典男

団体名	郵便番号	所在地		電話番号	FAX番号	代表者名
静岡県高等学校障害児学校教職員組合(学校人事課)	420-0856	静岡市葵区駿府町1-12	教育会館2階	054-254-6900	254-0814	木藤 功
静岡県高等学校しょうがい児学校ユニオン(学校人事課)	420-0853	静岡市葵区追手町45	日興ビル内	054-253-7141	253-7180	長野 修
静岡県独立高等学校教職員組合(学校人事課)	430-0841	浜松市南区寺脇町399-4		053-442-7422	442-7422	高木 泰信
ガールスカウト日本連盟静岡県支部(社会教育課)	420-0068	静岡市葵区田町1-70-1	静岡県青少年会館内	054-252-4840	273-7167	中田 保子
静岡県公民館連絡協議会(社会教育課)	420-0853	静岡市葵区追手町9-18	静岡中央ビル6階	054-252-0620	252-0620	寺戸 常剛
静岡県公立高等学校PTA連絡協議会(社会教育課)	420-0853	静岡市葵区追手町9-18	静岡中央ビル6階	054-255-4678	255-4699	豊岡 武士
静岡県国公立幼稚園PTA連絡協議会(社会教育課)	420-0856	静岡市葵区駿府町1-12	教育会館2階	054-252-5880	252-5960	石川 浩昭
静岡県子ども会連合会(社会教育課)	420-0068	静岡市葵区田町1-70-1	静岡県青少年会館内	054-252-6305	253-5582	河本 功
静岡県社会教育委員連絡協議会(社会教育課)	420-0853	静岡市葵区追手町9-18	静岡中央ビル6階	054-252-0620	252-0620	堀尾 孝
静岡県青少年会館(社会教育課)	420-0068	静岡市葵区田町1-70-1		054-255-2566	255-2507	望月 治己
静岡県青年団連絡協議会(社会教育課)	420-0068	静岡市葵区田町1-70-1	静岡県青少年会館内	054-254-2006	253-4650	鈴木 大志
静岡県読書推進運動協議会(社会教育課)	422-8002	静岡市駿河区谷田53-1	県立中央図書館内	054-262-1246	264-4268	鈴木 雄介
静岡県図書館協会(社会教育課)	422-8002	静岡市駿河区谷田53-1	県立中央図書館内	054-262-1246	264-4268	土屋 光永
静岡県PTA連絡協議会(社会教育課)	420-0856	静岡市葵区駿府町1-12	教育会館4階	054-252-8223	251-9672	山本 光廣
ボーイスカウト静岡県連盟(社会教育課)	420-0068	静岡市葵区田町1-70-1	静岡県青少年会館内	054-255-6185	255-6186	土山 和雅
静岡県博物館協会(文化財保護課)	422-8002	静岡市駿河区谷田53-2	県立美術館内	054-263-5747	263-5742	芳賀 徹
静岡県文化財保存協会(文化財保護課)	420-8601	静岡市葵区追手町9-6	県教委文化財保護課内	054-221-3159	250-2784	落合 偉洲
静岡県埋蔵文化財調査研究所(文化財保護課)	422-8002	静岡市駿河区谷田23-20		054-262-4261	262-4266	安倍 徹
静岡県ユネスコ協会連合会(社会教育課)	432-0833	静岡市葵区東鷹匠町2-38		054-247-0618	247-0618	石田 智彦
(財)静岡県体育協会(スポーツ振興課)	422-8004	静岡市駿河区国吉田5-1-1		054-265-6464	262-3019	斉藤 斗志二
(財)スポーツ安全協会静岡県支部(スポーツ振興課)	422-8004	静岡市駿河区国吉田5-1-1	静岡県体育協会会館内	054-262-3039	262-3019	山梨 幹郎
静岡県赤十字水上安全奉仕団(スポーツ振興課)	420-0853	静岡市葵区追手町44-17	日赤静岡県支部内	054-252-8131	254-5830	仲野 啓二
静岡県体育指導委員連絡協議会(スポーツ振興課)	420-8601	静岡市葵区追手町9-6	県教委スポーツ振興課内	054-221-3287	273-6456	赤塚 昭雄
静岡県レクリエーション協会(スポーツ振興課)	420-0068	静岡市葵区田町1-70-1	静岡県青少年会館内	054-254-0919	254-0925	天野 一



平成22年度静岡県学校名簿

平成22年8月発行

編集・発行 静岡県教育委員会 教育政策課

〒420-8601 静岡市葵区追手町9-6

TEL 054-221-3391

FAX 054-221-3561

(E-mail アドレス)

kyoui\_seisaku@pref.shizuoka.lg.jp

(ホームページアドレス)

<http://www.pref.shizuoka.jp/kyouiku/index2.html>