

平成25年度  
静岡県学校名簿



静岡県教育委員会

## 凡 例

- 1 この名簿は県下の市町教育委員会、大学、短期大学、高等専門学校、高等学校、特別支援学校、中学校、小学校及び幼稚園について収録してあります。
- 2 編集資料は平成25年5月1日現在の県教育委員会の所管する資料等によります。
- 3 電話・FAXについては、市外局番、局番、番号の順に配列し、(代)は代表番号を示します。
- 4 代表電子メールアドレスについては、私立の幼稚園、特別支援学校は調査対象外とします。
- 6 地名・人名の旧字体については、やむなく新字体を使用したものがあります。
- 7 高等学校における課程、学科の略字は次のとおりです。

<課程> (全) = 全日制 (定) = 定時制 (通) = 通信制 (専) = 専攻科  
 [単] = 単位制

注 (定) で特に昼・夜の指定のないものは夜間定時制です。

<高等学校学科名> . . . 大学科の区分は、高等学校設置基準の分類によります。

(大学科名)

(小学科名)

普通 = 普通

農業 = 農業

園芸 = 園芸  
 環シ = 環境システム  
 生学 = 生産科学  
 産3 = 産業技術Ⅲ  
 動物 = 動物科学

食品 = 食品科学  
 環科 = 環境科学  
 生学 = 生産科学  
 産1・3 = 産業技術Ⅰ・Ⅲ  
 ライ = ライフデザイン

生科 = 生活科学  
 生流 = 生産流通  
 産1 = 産業技術Ⅰ  
 園デ = 園芸デザイン  
 森林 = 森林科学

工業 = 工業

機械 = 機械  
 子電 = 電子電気  
 情シ = 情報システム  
 設備 = 設備システム  
 シス = システム化学  
 数理 = 数理工学  
 電工 = 電気工学  
 電電 = 電気電子  
 工業 = 工業技術  
 理数工学 = 理数工学

子機 = 電子機械  
 電子 = 電子  
 建築 = 建築  
 土木 = 土木  
 デザ = デザイン  
 機工 = 機械工学  
 子工 = 電子工学  
 建工 = 建築工学  
 ロボット = ロボット工学科  
 都基 = 都市基盤工学

電気 = 電気  
 情技 = 情報技術  
 建デ = 建築デザイン  
 都市 = 都市工学  
 産2 = 産業技術Ⅱ  
 制御 = 制御工学  
 物質 = 物質工学  
 自動 = 自動車工業

商業 = 商業

商業 = 商業  
 情処 = 情報処理  
 国経 = 国際経済  
 国ビ = 国際ビジネス  
 会計 = 会計

流経 = 流通経済  
 情ビ = 情報ビジネス  
 総ビ = 総合ビジネス  
 ビジ = ビジネス  
 ICT = ICT

経理 = 経理  
 情経 = 情報経営  
 情コ = 情報コミュニケーション  
 経ビ = 経理ビジネス  
 ビジネス探究 = ビジネス探究

水産 = 水産

栽培 = 栽培漁業  
 海洋 = 海洋科学

食品 = 食品科学  
 航海 = 航海工学

流情 = 流通情報

家庭 = 家庭

情デ = 情報デザイン  
 生デ = 生活デザイン

家政 = 家政  
 調理 = 調理栄養

食物 = 食物

福祉 = 福祉

福祉 = 福祉

その他 = その他

理数 = 理数  
 英語 = 英語  
 芸術 = 芸術  
 国際 = 国際  
 英数 = 英数

総合探求 = 総合探求  
 教養科学 = 教養科学  
 美造 = 美術造形デザイン  
 理工 = 理工

スポーツ探求 = スポーツ探求  
 美デ = 美術・デザイン  
 国コ = 国際コミュニケーション  
 音楽 = 音楽

総合 = 総合

# 目 次

静岡県教育委員会の本庁及び教育事務所並びに教育機関の電話番号等一覧表	2
静岡県教育委員会事務局機構	3
知事事務局機構	4
県内の学校数、園児、児童、生徒数	5
市町教育委員会の部	9
学校等の部	
大学・短大・高等専門学校	
国立	11
県立	11
私立	12
高等専門学校	14
高等学校	
県立	15
市立	19
私立	19
特別支援学校	
県立	21
国立	22
私立	22
中学校	
公立（県立は除く。）	
静岡県管内	23
浜松市管内	24
静岡県教育事務所管内	25
静岡県教育事務所管内	28
国立	30
県立	30
私立	30
教育関係諸団体の部	56

小学校	
公立	
静岡県管内	32
浜松市管内	34
静岡県教育事務所管内	36
静岡県教育事務所管内	40
国立	44
私立	44
幼稚園	
公立	
静岡県管内	45
浜松市管内	45
静岡県教育事務所管内	46
静岡県教育事務所管内	49
国立	50
私立	
静岡県	50
浜松市	51
東部	53
中西部	54

## 静岡県教育委員会の本庁及び教育事務所並びに教育機関の電話番号等一覧表

### 本庁

〒420-8601 静岡市葵区追手町9-6

- ・電話番号は担当への直通電話です。静岡市内からは「221-xxxx」静岡市外からは「054-221-xxxx」でつながります。
- ・ダイヤルした電話が話中のときや、応答が遅いときは、自動的に受付設備にまわり、あいている電話をさがしてつながります。

<p>教 育 長 .....3100 教 育 次 長 .....3101</p> <p>◎教育総務課 (FAX 221-3561) 事務局参事兼課長 .....3102 事務統括監兼法規・給与班長 .....3107 参事兼課長補佐兼総務人事班長 .....2263 調整・委員会担当 .....3139 危機管理担当 .....3677 総務人事班 総務担当 .....3675-3102 " 人事担当 .....3103-3311 " 改革担当 .....2263 " 監察担当 .....3676 法規・給与班 法規担当 .....3112-3661 " 給与担当 .....3107-8</p> <p>◎教育政策課 (FAX 221-3561) 課 長 .....3104 情報化推進室長 .....3391 人権教育推進室長 .....3133 課長補佐兼企画・広報班長 .....3134 企画・広報班 総務担当 .....3104-3134 " 企画担当 .....3168-3674 " 広報担当 .....3168 情報化推進室 情報・統計担当 .....3391-3239-251-6850 人権教育推進室 推進担当 .....3133</p> <p>◎財務課 (FAX 221-3571) 課 長 .....3120 参事兼課長補佐兼教育施設班長 .....3127 課長補佐兼教育予算班長 .....3120 教育予算班 総務担当 .....3120-1-3124 " 経理担当 .....3120-1-3124 教育施設班 施設担当 .....3116-3125-6-3235-2913 " 管財担当 .....3126-8 " 市町立学校助成担当 .....3126-8</p> <p>◎福利課 (FAX 221-0020) 課 長 .....3130 共済審査監 .....3135 課長補佐兼厚生班長 .....3131 厚生班 総務担当 .....3130-1 " 健康管理担当 .....3181-2 " 厚生・住宅担当 .....3137-8 共済班長 .....3135 共済班 資格・給付担当 .....3135-6 " 年金担当 .....3132-3500-3180-3623</p>	<p>◎学校教育課 (FAX 221-3558) 課 長 .....3110 小中学校教育室長 .....3140 高校教育室長 .....3114 特別支援教育室長 .....2942 高校再編整備室長 .....3152 参事兼課長補佐兼総務企画班長 .....3111 課長補佐兼健康・安全班長 .....3176 総務企画班 総務企画担当 .....3110-2141-3111-3171 健康・安全班 体育安全担当 .....3173-4-3176 " 健康給食担当 .....3173-4-3176 小中学校教育室 指導Ⅰ担当 .....3106-3140-1 " 指導Ⅱ担当 .....3143-4 高校教育室 指導Ⅰ担当 .....3114-3147 " 指導Ⅱ担当 .....3145-3146-3656 特別支援教育室 推進・整備担当 .....2090-2454-2942 " 指導担当 .....2090-2454-2942 高校再編整備室 計画・整備担当 .....3113-3152</p> <p>◎学校人事課 (FAX 251-8685) 事務局参事兼課長 .....3165 人事監課長補佐兼小中学校班長 .....3151 課長補佐兼高校班長 .....3740 小中学校班 免許担当 .....3165-2758-3151 " 人事担当 .....3105-3151 高校班 人事担当 .....3117-8-3172 特別支援学校班長 .....3150 " 特別支援学校人事担当 .....3119-3150</p> <p>◎社会教育課 (FAX 221-3362) 課 長 .....3160 課長補佐兼総務企画班長 .....3161 総務企画班 総務担当 .....3160-1 " 企画担当 .....3163-3160 地域・家庭班長 .....3162 " 地域教育担当 .....3115-3123-3162 " 家庭教育担当 .....3115-3123-3162 青少年班長 .....3305 " 育成・指導担当 .....3305-3312-3703 " 環境整備担当 .....3313</p> <p>◎文化財保護課 (FAX 250-2784) 課 長 .....2554 課長補佐兼文化財管理班長 .....3155 文化財管理班 総務担当 .....2554-3155 " 文化財管理担当 .....3157-3183 文化財調査班長 .....3156 " 文化財調査担当 .....3156-3158-3169</p> <p>◎スポーツ振興課 (FAX 273-6456) 課 長 .....3238 課長補佐兼生涯スポーツ班長 .....3177 生涯スポーツ班 総務担当 .....3238-3784 " 生涯スポーツ担当 .....3177-3287 競技スポーツ班長 .....3219 " 競技スポーツ担当 .....3177-3219</p>
---	--

### 教育事務所並びに教育機関（県立学校は除く。）

静岡教育事務所	410-8522	沼津市高島本町1-3	TEL	055-920-2236	FAX	055-920-2242
静岡教育事務所	436-0294	掛川市富部456		0537-62-1111		0537-24-0058
静岡県埋蔵文化財センター	422-8002	静岡市駿河区谷田23-20		054-262-4261		054-262-4266
県立中央図書館	422-8002	静岡市駿河区谷田53-1		054-262-1242		054-264-4268
総合教育センター	436-0294	掛川市富部456		0537-24-9702		0537-24-9707
県立三ヶ日青年の家	431-1402	浜松市北区三ヶ日町都筑523-1		053-526-7156		053-526-0665
県立焼津青少年の家	425-0041	焼津市石津2259-408		054-624-4675		054-623-0768
県立朝霧野外活動センター	418-0101	富士宮市根原1		0544-52-0321		0544-52-0320
県立観音山少年自然の家	431-2201	浜松市北区引佐町東久留女木字観音山		053-545-0111		053-545-0363
県立富士山麓山の村	418-0011	富士宮市栗倉2745		0545-36-2236		0545-36-2239
県立水泳場	421-2116	静岡市葵区西ヶ谷357-2		054-296-3675		054-296-3785
県富士水泳場	417-0801	富士市大淵266		0545-35-6022		0545-35-6023
県武道館	426-0067	藤枝市前島2-10-1		054-636-2332		054-634-3002

平成25年度 静岡県教育委員会事務局機構

**教 育 委 員 会**  
 委員長  
 高橋 尚子  
 委員長職務代理者  
 加藤 文夫  
 委員  
 金子 容子  
 溝口 紀子  
 斉藤 行雄  
 安倍 徹

**事 務 局**  
 教育長  
 安倍 徹  
 教育次長  
 山崎 泰啓  
 事務局参事  
 (兼)教育総務課長  
 杉本 寿久  
 (兼)学校人事課長  
 鈴木 啓之

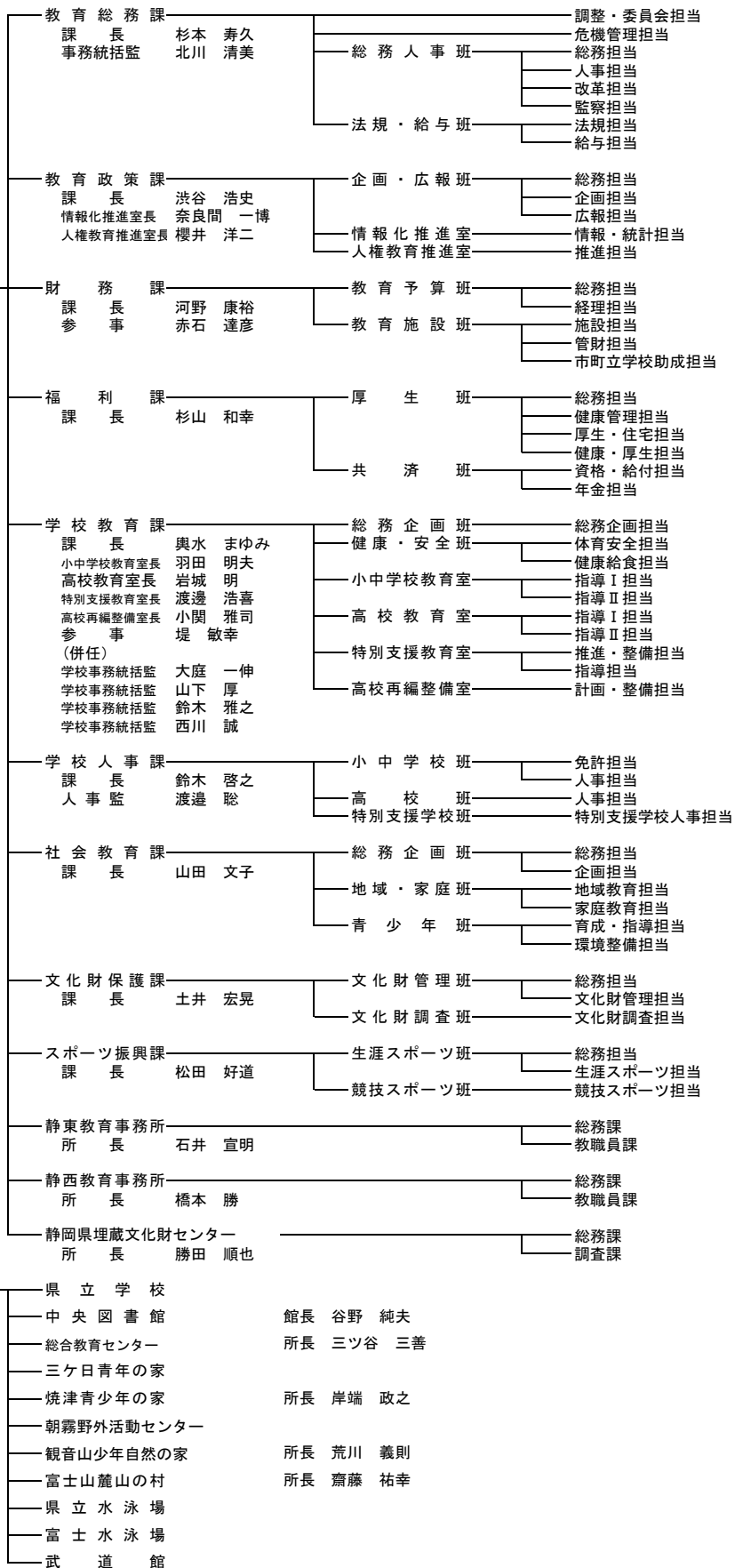

# 平成25年度 知事事務局機構(教育関係部局) (平成25年5月現在)

〒420-8601 静岡市葵区追手町9-6

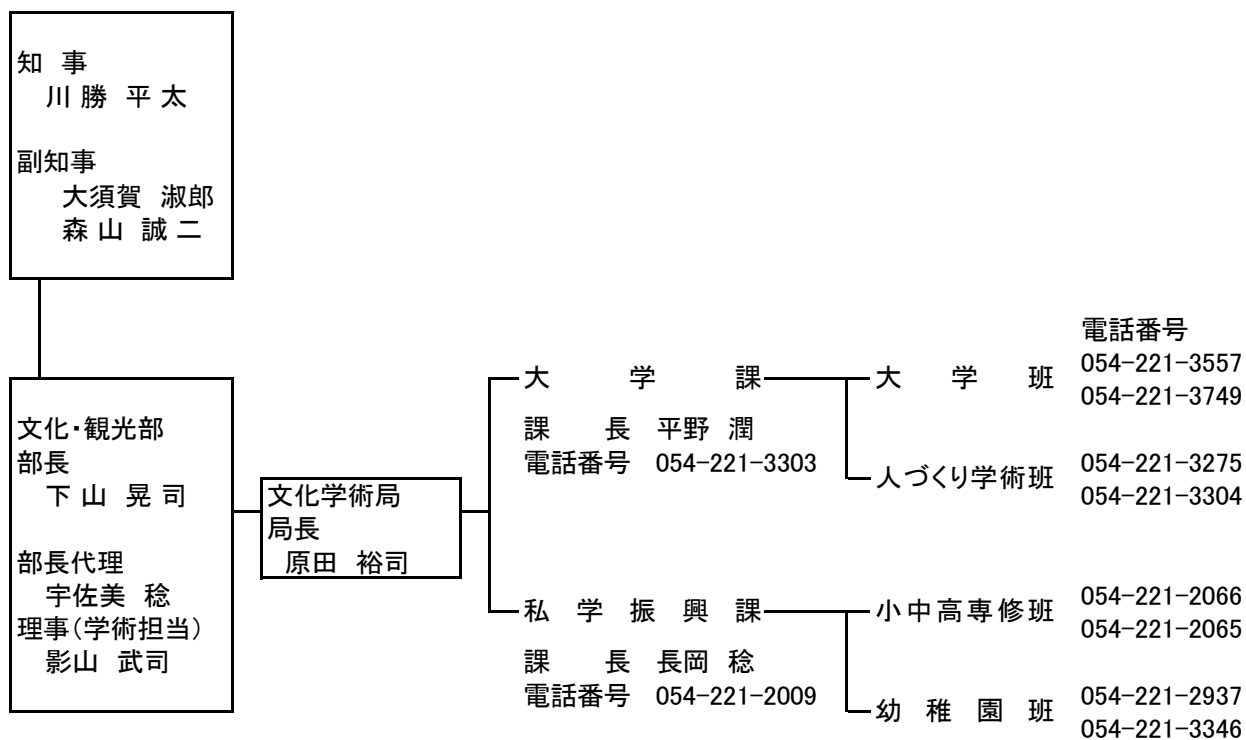

## 県内の学校数、園児・児童・生徒数

(平成25年5月1日現在)

区 分		学 校 数			園 児 ・ 児 童 ・ 生 徒 数			
		本 校	分 校	計	男	女	計	
幼 稚 園	国 立	1		1	65	65	130	
	公 立	260	5	265	10,574	10,177	20,751	
	私 立	245		245	20,279	19,724	40,003	
	計	506	5	511	30,918	29,966	60,884	
小 学 校	国 立	2		2	535	553	1,088	
	公 立	509	5	514	102,636	97,296	199,932	
	私 立	4		4	564	691	1,255	
	計	515	5	520	103,735	98,540	202,275	
中 学 校	国 立	3		3	591	601	1,192	
	公 立	264	1	265	52,194	48,437	100,631	
	私 立	27		27	2,160	2,798	4,958	
	計	294	1	295	54,945	51,836	106,781	
高 等 学 校	全 日 制	県 立	90	2	92	31,256	29,550	60,806
		市 立	5		5	1,802	2,510	4,312
		私 立	43		43	15,850	15,645	31,495
		計	138	2	140	48,908	47,705	96,613
	定 時 制	県 立	20		20	1,824	1,474	3,298
		市 立	1		1	27	13	40
		計	21	0	21	1,851	1,487	3,338
	通 信 制	県 立	1		1	753	968	1,721
		私 立	1		1	243	222	465
計	2	0	2	996	1,190	2,186		
高 等 学 校 専 攻 科	県 立	1		1	21	2	23	
特 別 支 援 学 校	国 立	1		1	41	19	60	
	県 立	21	14	35	3,017	1,564	4,581	
	私 立	1		1	23	15	38	
	計	23	14	37	3,081	1,598	4,679	
大 学	国 立	3		3	8,002	3,550	11,552	
	公 立	2		2	1,454	2,811	4,265	
	私 立	15		15	10,902	7,953	18,855	
	計	20	0	20	20,358	14,314	34,672	
短 期 大 学	公 立	1		1	45	581	626	
	私 立	5		5	198	1,914	2,112	
	計	6	0	6	243	2,495	2,738	
国 立 工 業 高 等 専 門 学 校	1		1	895	152	1,047		

(注) 高等学校数は、143校(本校141、分校2)である。内訳は、県立94校、市立5校、私立44校である。課程別では、全日制課程校が121校(県立74、市立4、私立43)、定時制課程校が1校(県立1)、全日制定時制課程併置校が、19校(県立18、市立1)、定時制通信制課程併置校が1校(県立1)、通信制課程校が1校(私立1)である。

(注) 本部が、他都県にある大学・短期大学も含む。

## 設置者別、学年別、園児・児童・生徒数

(平成25年5月1日現在)

区分		1年	2年	3年	4年	5年	6年	計	
小学校	国立	174	174	191	175	178	196	1,088	
	公立	32,521	31,731	33,069	33,524	34,294	34,793	199,932	
	私立	201	212	203	221	194	224	1,255	
	計	32,896	32,117	33,463	33,920	34,666	35,213	202,275	
中学校	国立	399	397	396				1,192	
	公立	33,209	33,440	33,982				100,631	
	私立	1,681	1,627	1,650				4,958	
	計	35,289	35,464	36,028				106,781	
高等学校	全日制	県立	20,542	20,539	19,725				60,806
		市立	1,476	1,438	1,398				4,312
		私立	10,865	10,560	10,070				31,495
		計	32,883	32,537	31,193				96,613
	定時制	県立	1,082	886	731	599			3,298
		市立	17	6	10	7			40
		計	1,099	892	741	606			3,338

区分		3歳児	4歳児	5歳児	計
幼稚園	国立	34	45	51	130
	公立	6,380	6,980	7,391	20,751
	私立	12,884	13,353	13,766	40,003
	計	19,298	20,378	21,208	60,884

### 2. 特別支援学校

区分		1年	2年	3年	4年	5年	6年	計	
小学部	国立	3	3	3	3	2	2	16	
	県立	308	280	272	284	282	270	1,696	
	私立	0	0	2	1	2	1	6	
	計	311	283	277	288	286	273	1,718	
中学部	国立	5	6	6				17	
	県立	314	324	351				989	
	私立	2	1	3				6	
	計	321	331	360				1,012	
高等部	本科	国立	9	9	9				27
		県立	646	621	571				1,838
		私立	4	8	14				26
		計	659	638	594				1,891
	専攻科	県立	4	4	9				17
		計	4	4	9				17

区分		3歳児	4歳児	5歳児	計
幼稚部	県立	17	13	11	41
	計	17	13	11	41



教育事務所別、市（区）町別、公立幼稚園数、小・中学校数、園児・児童・生徒数

(平成25年5月1日現在)

市（区）町名	幼稚園					小学校					中学校					
	園数		園児数			学校数		児童数			学校数		生徒数			
	本園	分園	男	女	計	本校	分校	男	女	計	本校	分校	男	女	計	
静岡市	葵区	6	0	151	166	317	38	1	6,493	6,090	12,583	18	0	3,279	2,770	6,049
	駿河区	3	0	78	91	169	18	0	5,259	5,100	10,359	9	0	2,674	2,356	5,030
	清水区	5	0	132	120	252	30	0	5,982	5,740	11,722	16	0	3,134	2,774	5,908
	静岡市計	14	0	361	377	738	86	1	17,734	16,930	34,664	43	0	9,087	7,900	16,987
浜松市	中区	1	0	19	17	36	26	0	6,303	6,029	12,332	12	0	3,053	2,733	5,786
	東区	8	0	392	404	796	12	1	3,899	3,600	7,499	6	1	1,908	1,623	3,531
	西区	9	0	402	383	785	12	0	3,581	3,344	6,925	7	0	1,673	1,514	3,187
	南区	5	0	238	225	463	9	0	2,825	2,665	5,490	6	0	1,364	1,261	2,625
	北区	17	0	457	402	859	17	0	2,718	2,365	5,083	7	0	1,499	1,424	2,923
	浜北区	13	0	644	582	1,226	12	0	2,944	2,896	5,840	5	0	1,314	1,232	2,546
	天竜区	14	0	179	163	342	15	0	560	551	1,111	5	0	327	369	696
浜松市計	67	0	2,331	2,176	4,507	103	1	22,830	21,450	44,280	48	1	11,138	10,156	21,294	
静岡教育事務所	沼津市	2	0	43	44	87	24	0	4,991	4,864	9,855	18	0	2,733	2,598	5,331
	熱海市	6	0	97	116	213	8	0	608	574	1,182	5	0	350	314	664
	三島市	12	0	443	493	936	14	0	3,123	2,908	6,031	7	0	1,588	1,505	3,093
	富士宮市	-	-	-	-	-	21	2	3,944	3,634	7,578	13	0	2,002	1,807	3,809
	伊東市	11	4	374	399	773	10	0	1,574	1,578	3,152	5	0	924	855	1,779
	富士市	11	0	581	470	1,051	27	0	7,438	7,204	14,642	16	0	3,773	3,680	7,453
	御殿場市	8	0	525	537	1,062	10	1	2,812	2,662	5,474	6	0	1,364	1,233	2,597
	下田市	4	0	71	57	128	7	0	523	447	970	4	0	290	295	585
	裾野市	6	0	253	276	529	9	0	1,539	1,501	3,040	5	0	746	748	1,494
	伊豆市	4	0	81	92	173	7	0	687	703	1,390	4	0	411	394	805
	伊豆の国市	6	0	273	269	542	6	0	1,349	1,241	2,590	3	0	698	658	1,356
	東伊豆町	3	0	66	66	132	3	0	274	260	534	2	0	166	178	344
	河津町	1	0	54	71	125	3	0	167	205	372	1	0	103	88	191
	南伊豆町	1	0	22	19	41	4	0	207	188	395	2	0	118	105	223
	松崎町	2	0	25	35	60	1	0	159	135	294	1	0	103	108	211
	西伊豆町	3	0	37	38	75	3	0	176	173	349	2	0	91	93	184
	函南町	6	0	272	240	512	5	0	1,039	958	1,997	2	0	574	487	1,061
	清水町	4	0	209	206	415	3	0	987	954	1,941	2	0	525	453	978
	長泉町	5	0	256	259	515	3	0	1,311	1,320	2,631	2	0	607	658	1,265
	小山町	4	0	145	147	292	5	0	560	483	1,043	3	0	255	273	528
静岡東計	99	4	3,827	3,834	7,661	173	3	33,468	31,992	65,460	103	0	17,421	16,530	33,951	
静岡西教育事務所	島田市	-	-	-	-	-	18	0	2,786	2,628	5,414	7	0	1,288	1,246	2,534
	磐田市	23	0	1,230	1,220	2,450	23	0	4,786	4,573	9,359	10	0	2,423	2,174	4,597
	焼津市	7	1	287	235	522	13	0	4,133	3,706	7,839	9	0	2,007	1,900	3,907
	掛川市	11	0	483	458	941	22	0	3,366	3,131	6,497	9	0	1,571	1,547	3,118
	藤枝市	-	-	-	-	-	17	0	4,068	3,804	7,872	10	0	2,062	1,912	3,974
	袋井市	15	0	925	862	1,787	12	0	2,694	2,517	5,211	4	0	1,267	1,171	2,438
	湖西市	6	0	420	409	829	6	0	1,742	1,677	3,419	5	0	936	919	1,855
	御前崎市	6	0	281	264	545	5	0	938	923	1,861	1	0	324	350	674
	菊川市	4	0	160	138	298	9	0	1,321	1,309	2,630	3	0	664	590	1,254
	牧之原市	2	0	92	84	176	9	0	1,122	1,137	2,259	2	0	585	538	1,123
	御前崎市牧之原市学校組合	-	-	-	-	-	-	-	-	-	-	1	0	238	219	457
	牧之原市菊川市学校組合	-	-	-	-	-	1	0	87	66	153	1	0	29	46	75
	吉田町	-	-	-	-	-	3	0	938	863	1,801	1	0	445	450	895
	川根本町	-	-	-	-	-	4	0	118	101	219	2	0	90	61	151
	森町	6	0	177	120	297	5	0	505	489	994	3	0	274	238	512
静岡西計	80	1	4,055	3,790	7,845	147	0	28,604	26,924	55,528	68	0	14,203	13,361	27,564	
県立計	-	-	-	-	-	-	-	-	-	-	2	0	345	490	835	
静岡市計	14	0	361	377	738	86	1	17,734	16,930	34,664	43	0	9,087	7,900	16,987	
浜松市計	67	0	2,331	2,176	4,507	103	1	22,830	21,450	44,280	48	1	11,138	10,156	21,294	
市立計	144	5	6,619	6,423	13,042	278	3	55,631	52,787	108,418	148	0	28,273	26,699	54,972	
町立計	35	0	1,263	1,201	2,464	42	0	6,441	6,129	12,570	23	0	3,351	3,192	6,543	
公立計	260	5	10,574	10,177	20,751	509	5	102,636	97,296	199,932	264	1	52,194	48,437	100,631	

※県立中学校は、浜松西高等学校中等部と清水南高等学校中等部

# 市(区)町別、私立幼稚園数・園児数

(平成25年5月1日現在)

市(区)町名	園 数		園 児 数		
	本 園	分 園	男	女	計
葵 区	19	0	1,566	1,513	3,079
駿 河 区	18	0	1,663	1,571	3,234
清 水 区	19	0	1,281	1,264	2,545
静 岡 市 計	56	0	4,510	4,348	8,858
中 区	28	0	2,736	2,654	5,390
東 区	4	0	537	512	1,049
西 区	7	0	786	715	1,501
南 区	7	0	633	570	1,203
北 区	5	0	593	574	1,167
浜 北 区	1	0	307	331	638
天 竜 区	1	0	10	9	19
浜 松 市 計	53	0	5,602	5,365	10,967
沼 津 市	24	0	1,641	1,573	3,214
熱 海 市	1	0	0	0	0
三 島 市	6	0	399	385	784
富 士 宮 市	11	0	907	896	1,803
伊 東 市	2	0	51	49	100
富 士 市	17	0	1,520	1,563	3,083
御 殿 場 市	2	0	189	223	412
裾 野 市	3	0	151	129	280
伊 豆 市	1	0	36	33	69
伊 豆 の 国 市	1	0	95	83	178
長 泉 町	1	0	149	164	313
東 部 計	69	0	5,138	5,098	10,236
島 田 市	9	0	789	781	1,570
磐 田 市	3	0	258	254	512
焼 津 市	13	0	1,045	981	2,026
掛 川 市	7	0	579	559	1,138
藤 枝 市	22	0	1,521	1,471	2,992
袋 井 市	2	0	109	121	230
湖 西 市	1	0	78	89	167
御 前 崎 市	1	0	0	0	0
菊 川 市	2	0	151	161	312
牧 之 原 市	4	0	289	278	567
吉 田 町	2	0	200	209	409
川 根 本 町	1	0	10	9	19
中 西 部 計	67	0	5,029	4,913	9,942
合 計	245	0	20,279	19,724	40,003

教育委員会名	郵便番号	所在地	電話番号	FAX番号	教育長名	代表電子メールアドレス
<b>政令市</b>						
静岡市	424-8701	静岡市清水区旭町6-8	054-354-2503	054-354-2472	高木 雅宏	<a href="mailto:kvoikusomu@city.shizuoka.lg.jp">kvoikusomu@city.shizuoka.lg.jp</a>
浜松市	430-0929	浜松市中区中央1-2-1 イーステージ浜松オフィス棟6階	053-457-2401	053-457-2404	高木 伸三	<a href="mailto:somu@city.hamamatsu-szo.ed.jp">somu@city.hamamatsu-szo.ed.jp</a>
<b>東部</b>						
<b>市部</b>						
沼津市	410-8601	沼津市御幸町16-1	055-934-4821	055-931-8977	工藤 達朗	<a href="mailto:kyouiku-ki@city.numazu.lg.jp">kyoiku-ki@city.numazu.lg.jp</a>
熱海市	413-8550	熱海市中央町1-1	0557-86-6553	0557-86-6555	三田 光行	<a href="mailto:gakkokyoiku@city.atami.shizuoka.jp">gakkokyoiku@city.atami.shizuoka.jp</a>
三島市	411-0858	三島市中央町5-5	055-983-2668	055-976-2735	西島 玉枝	<a href="mailto:kvousou@city.mishima.shizuoka.jp">kvousou@city.mishima.shizuoka.jp</a>
富士宮市	418-8601	富士宮市弓沢町150	0544-22-1184	0544-22-1242	池谷 真徳	<a href="mailto:e-gakko@city.fujinomiya.shizuoka.jp">e-gakko@city.fujinomiya.shizuoka.jp</a>
伊東市	414-8555	伊東市大原2-1-1	0557-36-0111	0557-37-8117	内山 義夫	<a href="mailto:kyouiku@city.ito.shizuoka.jp">kyoiku@city.ito.shizuoka.jp</a>
富士市	417-8601	富士市永田町1-100	0545-55-2868	0545-53-2862	山田 幸男	<a href="mailto:gakukyoku@div.city.fuji.shizuoka.jp">gakukyoku@div.city.fuji.shizuoka.jp</a>
御殿場市	412-8601	御殿場市萩原483	0550-82-4534	0550-82-4525	勝又 将雄	<a href="mailto:gakko@city.gotemba.lg.jp">gakko@city.gotemba.lg.jp</a>
下田市	415-0024	下田市4-6-16	0558-23-3929	0558-23-5176	野田 光男	<a href="mailto:s-kyoui@city.shimoda.shizuoka.jp">s-kyoui@city.shimoda.shizuoka.jp</a>
裾野市	410-1192	裾野市佐野1059	055-995-1838	055-995-1866	田村 吉章	<a href="mailto:gakukyoku@city.susono.shizuoka.jp">gakukyoku@city.susono.shizuoka.jp</a>
伊豆市	410-2592	伊豆市八幡500-1	0558-83-5470	0558-83-5498	勝呂 信正	<a href="mailto:kyouiku@city.izu.shizuoka.jp">kyoiku@city.izu.shizuoka.jp</a>
伊豆の国市	410-2292	伊豆の国市長岡346-1	055-948-1453	055-948-2904	佐藤 亨	<a href="mailto:gakkou@city.izunokuni.shizuoka.jp">gakkou@city.izunokuni.shizuoka.jp</a>
<b>賀茂郡</b>						
東伊豆町	413-0411	東伊豆町稲取3354	0557-95-6207	0557-95-5691	金指 善郎	<a href="mailto:kyouiku@town.higashiizu.shizuoka.jp">kyoiku@town.higashiizu.shizuoka.jp</a>
河津町	413-0512	河津町笹原78-4	0558-34-1117	0558-34-0295	横山 宥久	<a href="mailto:kyouiku@town.kawazu.shizuoka.jp">kyoiku@town.kawazu.shizuoka.jp</a>
南伊豆町	415-0392	南伊豆町下賀茂315-1	0558-62-0604	0558-63-0018	小澤 義一	<a href="mailto:kyoin@town.minamiizu.shizuoka.jp">kyoin@town.minamiizu.shizuoka.jp</a>
松崎町	410-3696	松崎町宮内301-1	0558-42-3971	0558-54-0025	藤池 清信	<a href="mailto:kyouiku@town.matsuzaki.shizuoka.jp">kyoiku@town.matsuzaki.shizuoka.jp</a>
西伊豆町	410-3502	西伊豆町安良里97-2	0558-56-0211	0558-54-4004	山本 秀人	<a href="mailto:kyouiku@town.nishiizu.shizuoka.jp">kyoiku@town.nishiizu.shizuoka.jp</a>
<b>田方郡</b>						
函南町	419-0192	函南町平井717-13	055-979-8121	055-979-8144	矢田 長春	<a href="mailto:gakkou@town.kannami.shizuoka.jp">gakkou@town.kannami.shizuoka.jp</a>
<b>駿東郡</b>						
清水町	411-8650	清水町堂庭210-1	055-981-8221	055-976-0249	山下 和之	<a href="mailto:kodomo@town.shimizu.shizuoka.jp">kodomo@town.shimizu.shizuoka.jp</a>
長泉町	411-8668	長泉町中土狩828	055-989-5529	055-989-5993	西山 誠藏	<a href="mailto:kodomo@nagaizumi.org">kodomo@nagaizumi.org</a>
小山町	410-1395	小山町藤曲57-2	0550-76-6122	0550-76-2795	天野 文子	<a href="mailto:kodomo@fuji-oyama.jp">kodomo@fuji-oyama.jp</a>

教育委員会名	郵便番号	所在地	電話番号	FAX番号	教育長名	代表電子メールアドレス
<b>中西部</b>						
<b>市部</b>						
島田市	428-8650	島田市金谷代官町3400	0547-46-5630	0547-46-2375	濱田 和彦	<a href="mailto:gakkou@city.shimada.shizuoka.jp">gakkou@city.shimada.shizuoka.jp</a>
磐田市	438-8650	磐田市国府台3-1	0538-37-4821	0538-36-1517	飯田 正人	<a href="mailto:kyoikusomu@city.iwata.lg.jp">kyoikusomu@city.iwata.lg.jp</a>
焼津市	421-0205	焼津市宗高900	054-662-0512	054-662-0630	山梨 隆夫	<a href="mailto:kyouikusoumu@city.vaizu.lg.jp">kyoikusoumu@city.vaizu.lg.jp</a>
掛川市	436-8650	掛川市長谷1-1-1	0537-21-1156	0537-21-1172	浅井 正人	<a href="mailto:gaku-kyoiku@city.kakegawa.shizuoka.jp">gaku-kyoiku@city.kakegawa.shizuoka.jp</a>
藤枝市	426-8722	藤枝市岡出山1-11-1	054-643-3135	054-643-3610	山本 満博	<a href="mailto:kyoikuseisaku@city.fujieda.lg.jp">kyoikuseisaku@city.fujieda.lg.jp</a>
袋井市	437-8666	袋井市新屋1-1-1	0538-44-3120	0538-44-3219	小林 哲雄	<a href="mailto:k-kikaku@city.fukuroi.shizuoka.jp">k-kikaku@city.fukuroi.shizuoka.jp</a>
湖西市	431-0492	湖西市吉美3268	053-576-4798	053-576-1184	山下 宗茂	<a href="mailto:kyouiiku@city.kosai.shizuoka.jp">kyouiiku@city.kosai.shizuoka.jp</a>
御前崎市	437-1694	御前崎市白羽6171-1	0548-63-1128	0548-63-1151	増田 進吾	<a href="mailto:kyosomu@city.omaezaki.shizuoka.jp">kyosomu@city.omaezaki.shizuoka.jp</a>
御前崎市牧之原市学校組合	437-1694	御前崎市白羽6171-1	0548-63-1128	0548-63-1151	増田 進吾	<a href="mailto:kyosomu@city.omaezaki.shizuoka.jp">kyosomu@city.omaezaki.shizuoka.jp</a>
菊川市	437-1514	菊川市下平川6225	0537-73-1113	0537-73-6863	石原 潔	<a href="mailto:gakkou@city.kikugawa.shizuoka.jp">gakkou@city.kikugawa.shizuoka.jp</a>
牧之原市	421-0592	牧之原市相良275	0548-53-2642	0548-53-2657	八木 儀一	<a href="mailto:kyoiku@city.makinohara.shizuoka.jp">kyoiku@city.makinohara.shizuoka.jp</a>
牧之原市菊川市学校組合	421-0592	牧之原市相良275	0548-53-2642	0548-53-2657	八木 儀一	<a href="mailto:kyoiku@city.makinohara.shizuoka.jp">kyoiku@city.makinohara.shizuoka.jp</a>
<b>榛原郡</b>						
吉田町	421-0395	吉田町住吉87	0548-33-2151	0548-33-2155	浅井 啓言	<a href="mailto:gakkou@town.yoshida.shizuoka.jp">gakkou@town.yoshida.shizuoka.jp</a>
吉田町牧之原市広域施設組合	421-0301	吉田町住吉1500-1	0548-32-1750	0548-32-9376	浅井 啓言	<a href="mailto:yh-kyusvoku@za.tnc.ne.jp">yh-kyusvoku@za.tnc.ne.jp</a>
川根本町	428-0411	川根本町千頭1183-1	0547-58-2555	0547-59-4025	杉山 広充	<a href="mailto:kyouiiku@town.kawanehon.shizuoka.jp">kyouiiku@town.kawanehon.shizuoka.jp</a>
<b>周智郡</b>						
森町	437-0215	森町森1485	0538-85-1112	0538-85-1116	井上 啓次郎	<a href="mailto:kyo_gakkou@town.shizuoka-mori.lg.jp">kyo_gakkou@town.shizuoka-mori.lg.jp</a>

学校名	学部名	学科名	所在地	電話番号 FAX番号	学長名	代表電子メールアドレス	本務 教員数	学生数
<b>◎国立大学の部</b>								
1 静岡大学	本部		422-8529 静岡市駿河区大谷836	(代)054-237-1111 FAX 237-0089	伊東 幸宏	<a href="mailto:koho@adb.shizuoka.ac.jp">koho@adb.shizuoka.ac.jp</a>	10	-
静岡大学	人文社会科学部	社会 言語文化 法 経済	422-8529 静岡市駿河区大谷836	(代)054-237-1111 FAX 237-3612	今野 喜和人		95	2146
静岡大学	教育学部	学校教育教員養成 生涯教育 総合科学教育 芸術文化	422-8529 静岡市駿河区大谷836	(代)054-237-1111 FAX 237-6347	梅澤 収		112	1702
静岡大学	情報学部	情報科 情報社会	432-8011 浜松市中区城北3-5-1	(代)053-478-1502 FAX 478-1503	西原 純		1	905
静岡大学	理学部	数 物理 化 生物科 地球科	422-8529 静岡市駿河区大谷836	(代)054-237-1111 FAX 238-6351	増田 俊明		-	954
静岡大学	工学部	機械工 電気電子工 電子物質科学 化学バイオ工 数理システム工	432-8561 浜松市中区城北3-5-1	(代)053-478-1004 FAX 478-1005	佐古 猛		2	2442
静岡大学	農学部	共生バイオサイエンス 応用生物化 環境森林科	422-8529 静岡市駿河区大谷836	(代)054-237-1111 FAX 237-3028	糠谷 明		2	667
静岡大学	大学院	人文社会科学研究科	422-8529 静岡市駿河区大谷836	(代)054-237-1111 FAX 237-3612	今野 喜和人		4	82
静岡大学	大学院	教育学研究科	422-8529 静岡市駿河区大谷836	(代)054-237-1111 FAX 237-6347	梅澤 収		15	163
静岡大学	大学院	情報学研究科	432-8011 浜松市中区城北3-5-1	(代)053-478-1502 FAX 478-1503	西原 純		65	125
静岡大学	大学院	理学研究科	422-8529 静岡市駿河区大谷836	(代)054-237-1111 FAX238-6351	増田 俊明		69	160
静岡大学	大学院	工学研究科	432-8561 浜松市中区城北3-5-1	(代)053-478-1004 FAX478-1005	佐古 猛		170	606
静岡大学	大学院	農学研究科	422-8529 静岡市駿河区大谷836	(代)054-237-1111 FAX 237-3028	糠谷 明		61	170
静岡大学	大学院	創造科学技術大学院(創造 科学技術研究部)(自然科学 系教育部)	432-8011 浜松市中区城北3-5-1 ほか	(代)053-478-1350 FAX 478-1359	永津 雅章		13	203
静岡大学	大学院	法務研究科	422-8529 静岡市駿河区大谷836	054-237-1111 FAX 238-4255	田中 克志		18	31
2 浜松医科大学	本部		431-3192 浜松市東区半田山1-20-1	(代)053-435-2111 FAX 435-2112	中村 達	<a href="mailto:sss@hama-med.ac.jp">sss@hama-med.ac.jp</a>	3	-
浜松医科大学	医学部	医 看護	431-3192 浜松市東区半田山1-20-1	(代)053-435-2111 FAX 435-2112	中村 達		183	954
浜松医科大学	大学院	医学系研究科	431-3192 浜松市東区半田山1-20-1	(代)053-435-2111 FAX435-2112	中村 達		-	207
3 総合研究 大学院大学	本部		240-0193 神奈川県三浦郡葉山町 湘南国際村	046-858-1500 FAX 858-1542	高畑 尚之	<a href="mailto:info-soken@nig.ac.jp">info-soken@nig.ac.jp</a>	2	-
総合研究 大学院大学	大学院	生命科学研究科	411-8540 三島市谷田1111	055-981-6720 FAX 981-6715	桂 勲		70	35

### ◎県立大学・短期大学の部

1 静岡県立大学	本部		422-8526 静岡市駿河区谷田52-1	054-264-5102 FAX264-5099	木苗 直秀	<a href="mailto:soumu@u-shizuoka-ken.ac.jp">soumu@u-shizuoka-ken.ac.jp</a>	3	-
静岡県立大学	薬学部	薬 薬科	422-8526 静岡市駿河区谷田52-1	054-264-5102 FAX264-5099	野口 博司		74	655
静岡県立大学	食品栄養科学部	食品生命科 栄養生命科	422-8526 静岡市駿河区谷田52-1	054-264-5102 FAX264-5099	合田 敏尚		36	235
静岡県立大学	国際関係学部	国際関係 国際言語文化	422-8526 静岡市駿河区谷田52-1	054-264-5102 FAX264-5099	高柴 慎治		56	896
静岡県立大学	経営情報学部	経営情報	422-8526 静岡市駿河区谷田52-1	054-264-5102 FAX264-5099	松浦 博		28	437
静岡県立大学	看護学部	看護	422-8526 静岡市駿河区谷田52-1	054-264-5102 FAX264-5099	式守 晴子		29	242
静岡県立大学	大学院	薬食生命科学総合学府	422-8526 静岡市駿河区谷田52-1	054-264-5102 FAX264-5099	小林 裕和		4	243
静岡県立大学	大学院	薬学研究科	422-8526 静岡市駿河区谷田52-1	054-264-5102 FAX264-5099	豊岡 利正		4	42

学校名	学部名	学科名	所在地	電話番号 FAX番号	学長名	代表電子メールアドレス	本務 教員数	学生数
静岡県立大学	大学院	国際関係学研究所	422-8526 静岡市駿河区谷田52-1	054-264-5102 FFAX 264-5099	武田 修一		6	28
静岡県立大学	大学院	経営情報イノベーション研究科	422-8526 静岡市駿河区谷田52-1	054-264-5102 FAX264-5099	金川 幸司		—	37
静岡県立大学	大学院	看護学研究所	422-8526 静岡市駿河区谷田52-1	054-264-5102 FAX264-5099	古川 文子		—	22
2 静岡文化芸術 大学	本部		430-8533 浜松市中区中央2-1-1	053-457-6111 FAX457-6123	熊倉 功夫	<a href="mailto:soumu@suac.ac.jp">soumu@suac.ac.jp</a>	3	—
静岡文化芸術 大学	文化政策学部	国際文化 文化政策 芸術文化	430-8533 浜松市中区中央2-1-1	053-457-6111 FAX457-6123	根本 敏行		49	920
静岡文化芸術 大学	デザイン学部	生産造形 デザイン造形 空間造形	430-8533 浜松市中区中央2-1-1	053-457-6111 FAX457-6123	海野 敏夫		29	470
静岡文化芸術 大学	大学院	文化政策研究所	430-8533 浜松市中区中央2-1-1	053-457-6111 FAX457-6123	片山 泰輔		15	15
静岡文化芸術 大学	大学院	デザイン研究科	430-8533 浜松市中区中央2-1-1	053-457-6111 FAX457-6123	川口 宗敏		16	23
3 静岡県立大学 短期大学部	本部		422-8021 静岡市駿河区小鹿2-2-1	054-202-2600 FAX202-2612	木苗 直秀	<a href="mailto:sizsom1@u-shizuoka-ken.ac.jp">sizsom1@u-shizuoka-ken.ac.jp</a>	1	—
静岡県立大学 短期大学部		看護 歯科衛生 社会福祉	422-8021 静岡市駿河区小鹿2-2-1	054-202-2600 FAX202-2612	木苗 直秀		63	626

### ◎私立大学・短期大学の部

1 日本大学	本部		102-8275 東京都千代田区九段南4-8-24	03-5275-8110 FAX5275-8310	大塚 吉兵衛	<a href="mailto:gakumu@nihon-u.ac.jp">gakumu@nihon-u.ac.jp</a>	4	—
日本大学	国際関係学部	国際総合政策 国際教養 国際文化 国際交流 国際ビジネス情報	411-8555 三島市文教町2-31-145	055-980-0801 FAX987-6350	佐藤 三武朗		74	3126
日本大学	大学院	国際関係研究所	411-8555 三島市文教町2-31-145	055-980-0801 FAX987-6350	佐藤 三武朗		—	23
2 法政大学 静岡サテライトキャンパス	本部		420-0857 静岡市葵区御幸町3-21 ヘカサ-17階B-nest内	054-255-7287 FAX255-7288	坂本 光司	<a href="mailto:shizuoka-sc@ml.hosei.ac.jp">shizuoka-sc@ml.hosei.ac.jp</a>	1	—
法政大学 静岡サテライトキャンパス	大学院	政策創造研究所	420-0857 静岡市葵区御幸町3-21 ヘカサ-17階B-nest内	054-255-7287 FAX255-7288	坂本 光司		—	23
法政大学 静岡サテライトキャンパス	専門職大学院	イノベーション・マネジメント研究科	420-0857 静岡市葵区御幸町3-21 ヘカサ-17階B-nest内	054-255-7287 FAX255-7288	石島 隆		—	6
3 東海大学	本部		151-8677 東京都渋谷区富ヶ谷2-28-4	03-3467-2211 FAX3485-4932	高野 二郎	<a href="mailto:skoho@ml.tokai-u.jp">skoho@ml.tokai-u.jp</a>	6	—
東海大学	海洋学部	海洋文明 環境社会 海洋地球科 水産 海洋生物 航海	424-8610 静岡市清水区折戸3-20-1	054-334-0411 FAX334-0937	千賀 康弘		104	2065
東海大学	大学院	海洋学研究所	424-8610 静岡市清水区折戸3-20-1	0543-334-0411 FAX334-0937	千賀 康弘		—	41
4 常葉大学	本部		420-0911 静岡市葵区瀬名1-22-1	054-261-2366 FAX261-2369	西頭 徳三	<a href="mailto:gakucho@tokoha-u.ac.jp">gakucho@tokoha-u.ac.jp</a>	4	—
常葉大学	教育学部	初等教育 生涯学習 心理教育	420-0911 静岡市葵区瀬名1-22-1	054-263-1125 FAX 263-2750	中村 孝一		53	1252
常葉大学	外国語学部	英米語 グローバルコミュニケーション	420-0911 静岡市葵区瀬名1-22-1	054-263-1125 FAX263-2750	桑原 陽一		22	683
常葉大学	造形学部	造形	420-0911 静岡市葵区瀬名1-22-1	053-263-1125 FAX263-2750	合津 正之助		11	356
常葉大学	法学部	法律	420-0831 静岡市葵区水落町1-30	054-297-3200 FAX297-3213	八木 保夫		15	208
常葉大学	健康科学部	看護 静岡理学療法	420-0831 静岡市葵区水落町1-30	054-297-3200 FAX297-3213	影山 セツ子		27	145
常葉大学	経営学部	経営	417-0801 富士市大淵325 ほか1箇所	0545-36-1133 FAX36-2651	海野 博		20	246
常葉大学	健康プロデュース 学部	健康栄養 こども健康 心身マネジメント 健康鍼灸 健康柔道整復	431-2102 浜松市北区都田町1230	053-428-3511 FAX428-2900	竹内 修二		38	330
常葉大学	保健医療学部	理学療法 作業療法	431-2102 浜松市北区都田町1230	053-428-3511 FAX428-2900	筒井 祥博		10	80

学校名	学部名	学科名	所在地	電話番号 FAX番号	学長名	代表電子メールアドレス	本務 教員数	学生数
常葉大学	社会環境学部	社会環境	417-0801 富士市大淵325	0545-36-1133 FAX36-2651	池田 浩敬		8	82
常葉大学	保育学部	保育	417-0801 富士市大淵325	0545-36-1133 FAX36-2651	稲葉 光彦		3	101
常葉大学	大学院	国際言語文化研究科	420-0911 静岡市葵区瀬名1-22-1	054-263-1125 FAX263-2750	桑原 陽一		—	6
常葉大学	大学院	初等教育高度実践研究科	420-0911 静岡市葵区瀬名1-22-1	054-263-1125 FAX263-2750	鈴木 三平		8	26
常葉大学	大学院	健康科学研究科	431-2102 浜松市北区都田町1230 ほか1箇所	053-428-3511 FAX428-2900	最上 秀夫		—	14
常葉大学	大学院	環境防災研究科	417-0801 富士市大淵325	0545-36-1133 FAX36-2651	重川 希志依		—	—
5 富士常葉大学	本部		417-0801 富士市大淵325	0545-36-1133 FAX36-2651	西頭 徳三	<a href="mailto:office@fi.tokoha-u.ac.jp">office@fi.tokoha-u.ac.jp</a>	2	—
富士常葉大学	総合経営学部	総合経営	417-0801 富士市大淵325	0545-36-1133 FAX36-2651	畑 隆		17	415
富士常葉大学	保育学部	保育	417-0801 富士市大淵325	0545-36-1133 FAX36-2651	稲葉 光彦		8	247
富士常葉大学	社会環境学部	社会環境	417-0801 富士市大淵325	0545-36-1133 FAX36-2651	池田 浩敬		13	257
富士常葉大学	大学院	環境防災研究科	417-0801 富士市大淵325	0545-36-1133 FAX36-2651	重川 希志依		7	2
6 浜松大学	本部		431-2102 浜松市北区都田町1230	053-428-3511 FAX428-2900	西頭 徳三	<a href="mailto:shomu@hm.tokoha-u.ac.jp">shomu@hm.tokoha-u.ac.jp</a>	2	—
浜松大学	ビジネスデザイン 学部	経営情報 サービスと経営	431-2102 浜松市北区都田町1230	053-428-3511 FAX428-2900	海野 博		18	486
浜松大学	健康プロデュース 学部	健康栄養 子ども健康 心身マネジメント 健康鍼灸 健康柔道整復	431-2102 浜松市北区都田町1230	053-428-3511 FAX428-2900	竹内 修二		41	694
浜松大学	保健医療学部	理学療法 作業療法	431-2102 浜松市北区都田町1230	053-428-3511 FAX428-2900	筒井 祥博		11	234
浜松大学	大学院	経営学研究科	431-2102 浜松市北区都田町1230	053-428-3511 FAX428-2900	海野 博		—	17
浜松大学	大学院	健康科学研究科	431-2102 浜松市北区都田町1230 ほか1箇所	053-428-3511 FAX428-2900	最上 秀夫		—	14
7 静岡英和学院大学	本部		422-8545 静岡市駿河区池田1769	054-261-9201 FAX263-4763	武藤 元昭	<a href="mailto:info@shizuoka-eiwa.ac.jp">info@shizuoka-eiwa.ac.jp</a>	2	—
静岡英和学院大学	人間社会学部	人間社会 コミュニティ福祉	422-8545 静岡市駿河区池田1769	054-261-9201 FAX263-4763	古郡 康人		34	796
8 静岡福祉大学	本部		425-8611 焼津市本中根549-1	(代)054-623-7000 FAX 623-7453	口ノ町 康夫	<a href="mailto:somu@suw.ac.jp">somu@suw.ac.jp</a>	1	—
静岡福祉大学	社会福祉学部	福祉心理 医療福祉 健康福祉	425-8611 焼津市本中根549-1	(代)054-623-7000 FAX 623-7453	太田 晴康		41	744
9 順天堂大学	本部		113-8421 東京都文京区本郷2-1-1	03-3813-3111 055-971-0011	木南 英紀	<a href="mailto:mishima@juntendo.ac.jp">mishima@juntendo.ac.jp</a>	1	—
順天堂大学	保健看護学部	看護	411-8787 三島市大宮町3-7-33	055-991-3111 055-971-0011	稲富 恵子		32	481
10 東京女子医科 大学	本部		162-8666 東京都新宿区河田町8-1	03-3353-8111	宮崎 俊一	<a href="mailto:daito.bk@twmu.ac.jp">daito.bk@twmu.ac.jp</a>	2	—
東京女子医科 大学	看護学部	看護学科	437-1434 掛川市下土方400-2	0537-63-2111 FAX63-2134	田中 美恵子		8	92
11 静岡理工科大学	本部		437-8555 袋井市豊沢2200-2	0538-45-0111 FAX45-0110	荒木 信幸	<a href="mailto:soumu@ob.sist.ac.jp">soumu@ob.sist.ac.jp</a>	1	—
静岡理工科大学	理工学部	機械工 電気電子工 物質生命科	437-8555 袋井市豊沢2200-2	0538-45-0111 FAX45-0110	出口 潔		40	920
静岡理工科大学	総合情報学部	人間情報デザイン コンピュータシステム	437-8555 袋井市豊沢2200-2	0538-45-0111 FAX45-0110	菅沼 義昇		26	567
静岡理工科大学	大学院	理工学研究科	437-8555 袋井市豊沢2200-2	0538-45-0111 FAX 45-0110	荒木 信幸		—	16

	学校名	学部名	学科名	所在地	電話番号 FAX番号	学長名	代表電子メールアドレス	本務 教員数	学生数
12	静岡産業大学	本部		438-0043 磐田市大原1572-1	0538-37-0191 FAX 36-8800	三枝 幸文	<a href="mailto:k-soumu@ssu.ac.jp">k-soumu@ssu.ac.jp</a>	1	—
	静岡産業大学	経営学部	経営 スポーツ経営 心理経営	438-0043 磐田市大原1572-1	0538-37-0191 FAX 36-8800	松本 幸男		33	1181
	静岡産業大学	情報学部	情報デザイン 国際情報	426-8668 藤枝市駿河台4-1-1	054-645-0191 FAX 645-0195	川口 順功		32	925
13	聖隷クリスティー 大学	本部		433-8558 浜松市北区三方原町3453	053-439-1400 FAX 439-1406	小島 操子	<a href="mailto:somu-office@seirei.ac.jp">somu-office@seirei.ac.jp</a>	1	—
	聖隷クリスティー 大学	看護学部	看護	433-8558 浜松市北区三方原町3453	053-439-1400 FAX 439-1406	藤本 栄子		50	627
	聖隷クリスティー 大学	社会福祉学部	社会福祉 こども教育福祉 介護福祉	433-8558 浜松市北区三方原町3453	053-439-1400 FAX439-1406	横尾 恵美子		26	374
	聖隷クリスティー 大学	リハビリテーション 学部	理学療法 作業療法 言語聴覚	433-8558 浜松市北区三方原町3453	053-439-1400 FAX439-1406	大城 昌平		29	387
	聖隷クリスティー 大学	大学院	保健科学研究科	433-8558 浜松市北区三方原町3453	053-439-1400 FAX439-1406	宮前 珠子		—	17
	聖隷クリスティー 大学	大学院	看護学研究科	433-8558 浜松市北区三方原町3453	053-439-1400 FAX439-1406	川村 佐和子		—	33
	聖隷クリスティー 大学	大学院	社会福祉学研究科	433-8558 浜松市北区三方原町3453	053-439-1400 FAX439-1406	川上 昌子		—	18
	聖隷クリスティー 大学	大学院	リハビリテーション科学研究科	433-8558 浜松市北区三方原町3453	053-439-1400 FAX439-1406	宮前 珠子		—	39
14	浜松学院大学	本部		432-8012 浜松市中区布橋3-2-3	053-450-7000 FAX450-7110	雨宮 正一	<a href="mailto:toiawase@hgu.ac.jp">toiawase@hgu.ac.jp</a>	1	—
	浜松学院大学	現代コミュニケーション 学部	地域共創学 子どもコミュニケーション	432-8012 浜松市中区布橋3-2-3	053-450-7000 FAX450-7110	籠 幾緒		26	434
15	光産業創成 大学院大学	本部		431-1202 浜松市西区呉松町1955-1	053-484-2501 FAX487-3012	加藤 義章	<a href="mailto:info@gpi.ac.jp">info@gpi.ac.jp</a>	1	—
	光産業創成 大学院大学	大学院	光産業創成研究科	431-1202 浜松市西区呉松町1955-1	053-484-2501 FAX487-3012	加藤 義章		14	25
16	日本大学 短期大学部	本部		102-8275 東京都千代田区 九段南4-8-24	03-5275-8115 FAX5275-8315	大塚 吉兵衛	<a href="mailto:gakumu@nihon-u.ac.jp">gakumu@nihon-u.ac.jp</a>	4	—
	日本大学 短期大学部		ビジネス教養 食物栄養	411-8555 三島市文教町2-31-145	055-980-0801 FAX987-6350	大塚 吉兵衛		22	386
17	東海大学 短期大学部	本部		420-8511 静岡市葵区宮前町101	054-261-6321 FAX261-6880	柴田 正憲	—	1	—
	東海大学 短期大学部		食物栄養 児童教育 経営情報	420-8511 静岡市葵区宮前町101	054-261-6321 FAX261-6880	柴田 正憲		28	409
18	静岡英和学院大学 短期大学部	本部		422-8545 静岡市駿河区池田1769	054-261-9201 FAX263-4763	武藤 元昭	<a href="mailto:info@shizuoka-eiwa.ac.jp">info@shizuoka-eiwa.ac.jp</a>	2	—
	静岡英和学院大学 短期大学部		現代コミュニケーション 食物	422-8545 静岡市駿河区池田1769	054-261-9201 FAX263-4763	武藤 元昭		16	319
19	常葉大学 短期大学部	本部		420-0911 静岡市葵区瀬名2-2-1	054-261-1313 FAX263-4818	木宮 健二		1	—
	常葉大学 短期大学部		日本語日本文学 英語英文 保育 音楽	420-0911 静岡市葵区瀬名2-2-1	054-261-1313 FAX263-4818	木宮 健二		42	691
20	浜松学院大学 短期大学部	本部		430-0906 浜松市中区住吉2-3-1	(代)053)473-6100 FAX 473-6196	雨宮 正一	<a href="mailto:soumu@hgu.ac.jp">soumu@hgu.ac.jp</a>	1	—
	浜松学院大学 短期大学部		幼児教育科	430-0906 浜松市中区住吉2-3-1	053-473-6100 FAX473-6196	雨宮 正一		14	307

## ◎高等専門学校の一部

1	沼津工業 高等専門学校		機械工 電気電子工 電子制御工 制御情報工 物質工	410-8501 沼津市大岡3600	055-926-5712 FAX 926-5700	柳下 福蔵	<a href="mailto:soumu@numazu-ct.ac.jp">soumu@numazu-ct.ac.jp</a>	79	1047
---	----------------	--	---------------------------------	-----------------------	------------------------------	-------	--	----	------



高等学校名	学科名	所在地	電話番号 FAX番号	校長名	代表電子メールアドレス	本務 教員数	学級数	男	女	計
◎県立高等学校の部										
1 下田	(全) 普通 その他(理数)	415-8527 下田市蓮台寺152	0558-22-3164 23-0453	杉山 雅也	<a href="mailto:shimoda-h@edu.pref.shizuoka.jp">shimoda-h@edu.pref.shizuoka.jp</a>	55	18	349	365	714
1 下田	(定) 普通	415-8527 下田市蓮台寺152	0558-22-3164 23-0453	杉山 雅也	<a href="mailto:shimoda-h@edu.pref.shizuoka.jp">shimoda-h@edu.pref.shizuoka.jp</a>	9	4	19	14	33
2 下田 南伊豆分校	(全) 農業(園芸)	415-0306 南伊豆町石井58	0558-62-0103 62-2799	杉山 雅也	<a href="mailto:minamizu-b@edu.pref.shizuoka.jp">minamizu-b@edu.pref.shizuoka.jp</a>	12	3	65	38	103
3 松崎	(全) 普通	410-3693 松崎町桜田188	0558-42-0131 42-0587	山本 哲夫	<a href="mailto:matsuzaki-h@edu.pref.shizuoka.jp">matsuzaki-h@edu.pref.shizuoka.jp</a>	31	9	146	160	306
4 稲取	(全) 普通	413-0411 東伊豆町稲取3012-2	0557-95-0175 95-5172	山田 隆一	<a href="mailto:inatori-h@edu.pref.shizuoka.jp">inatori-h@edu.pref.shizuoka.jp</a>	29	9	160	171	331
5 伊東	(全) 普通	414-0055 伊東市岡入の道 1229-3	0557-37-8811 38-1229	塩谷 廣男	<a href="mailto:ito-h@edu.pref.shizuoka.jp">ito-h@edu.pref.shizuoka.jp</a>	33	13	246	267	513
5 伊東	(定) 普通	414-0055 伊東市岡入の道 1229-3	0557-37-8811 38-1229	塩谷 廣男	<a href="mailto:ito-h@edu.pref.shizuoka.jp">ito-h@edu.pref.shizuoka.jp</a>	8	4	38	30	68
6 伊東 城ヶ崎分校	(全) 普通	413-0232 伊東市八幡野1120	0557-54-1914 54-2591	塩谷 廣男	<a href="mailto:jogasaki-b@edu.pref.shizuoka.jp">jogasaki-b@edu.pref.shizuoka.jp</a>	13	3	51	66	117
7 伊東商業	(全) 商業(総ビ)	414-0051 伊東市吉田748-1	0557-45-0350 45-5743	白井 正勉	<a href="mailto:ito-ch@edu.pref.shizuoka.jp">ito-ch@edu.pref.shizuoka.jp</a>	37	12	251	204	455
8 熱海	(全) 普通	413-0102 熱海市下多賀字向山 1484-22	0557-68-3291 68-1854	岩田 亨	<a href="mailto:atami-h@edu.pref.shizuoka.jp">atami-h@edu.pref.shizuoka.jp</a>	32	9	133	117	250
9 土肥	(全) 普通 商業(商業)	410-3302 伊豆市土肥870-1	0558-98-0211 98-1588	星野 義文	<a href="mailto:toi-h@edu.pref.shizuoka.jp">toi-h@edu.pref.shizuoka.jp</a>	23	6	55	33	88
10 伊豆総合	(全)[単] 総合 工業(機工 電電 建工)	410-2401 伊豆市牧之郷892	0558-72-3322 72-1955	青木 禎彦	<a href="mailto:izusogo-h@edu.pref.shizuoka.jp">izusogo-h@edu.pref.shizuoka.jp</a>	65	18	480	222	702
11 韭山	(全) 普通 その他(理数)	410-2143 伊豆の国市韭山韭山 229	055-949-1009 949-1074	横山 光男	<a href="mailto:nirayama-h@edu.pref.shizuoka.jp">nirayama-h@edu.pref.shizuoka.jp</a>	51	21	461	396	857
12 伊豆中央	(全) 普通	410-2122 伊豆の国市寺家970- 1	055-949-4771 949-6331	新村 茂昭	<a href="mailto:izuchuo-h@edu.pref.shizuoka.jp">izuchuo-h@edu.pref.shizuoka.jp</a>	39	16	330	320	650
13 田方農業	(全) 農業(生学 園デ 動物 食品 ライ)	419-0124 函南町塚本961	055-978-2265 978-2267	渡邊 憲章	<a href="mailto:tagata-ah@edu.pref.shizuoka.jp">tagata-ah@edu.pref.shizuoka.jp</a>	51	15	213	395	608
14 三島南	(全)[単] 普通	411-0803 三島市大場608	055-977-8333 977-8381	前田 喜久子	<a href="mailto:mishimaminami-h@edu.pref.shizuoka.jp">mishimaminami-h@edu.pref.shizuoka.jp</a>	47	18	241	488	729
15 三島北	(全) 普通	411-0033 三島市文教町1-3-18	055-986-0107 986-2480	鈴木 三喜	<a href="mailto:mishimakita-h@edu.pref.shizuoka.jp">mishimakita-h@edu.pref.shizuoka.jp</a>	48	21	337	508	845
16 三島長陵	(定)[単] 普通	411-0033 三島市文教町1-3-93	055-986-2000 986-0570	御宿 正士	<a href="mailto:mishimachoryo-h@edu.pref.shizuoka.jp">mishimachoryo-h@edu.pref.shizuoka.jp</a>	44	29	247	340	587
17 御殿場	(全) 工業(情シ) 商業(情ビ) 家庭(情テ)	412-0028 御殿場市御殿場192- 1	0550-82-0111 83-3154	小永井 均	<a href="mailto:gotemba-h@edu.pref.shizuoka.jp">gotemba-h@edu.pref.shizuoka.jp</a>	51	15	290	309	599
18 御殿場南	(全) 普通	412-0043 御殿場市新橋1450	0550-82-1272 84-0264	森 和彦	<a href="mailto:gotembaminami-h@edu.pref.shizuoka.jp">gotembaminami-h@edu.pref.shizuoka.jp</a>	37	16	358	273	631
19 小山	(全) 普通	410-1313 小山町竹之下369	0550-76-1188 76-5513	鈴木 照彦	<a href="mailto:oyama-h@edu.pref.shizuoka.jp">oyama-h@edu.pref.shizuoka.jp</a>	35	12	230	258	488
19 小山	(定) 普通	410-1313 小山町竹之下369	0550-76-1188 76-5513	鈴木 照彦	<a href="mailto:oyama-h@edu.pref.shizuoka.jp">oyama-h@edu.pref.shizuoka.jp</a>	8	4	38	27	65
20 裾野	(全)[単] 総合	410-1118 裾野市佐野900-1	055-992-1125 992-1016	岩田 雅子	<a href="mailto:susono-h@edu.pref.shizuoka.jp">susono-h@edu.pref.shizuoka.jp</a>	45	15	254	330	584
21 沼津東	(全)[単] 普通 その他(理数)	410-0011 沼津市岡宮812	055-921-0341 921-0345	杉本 淳光	<a href="mailto:numazuhigashi-h@edu.pref.shizuoka.jp">numazuhigashi-h@edu.pref.shizuoka.jp</a>	63	21	477	383	860
22 沼津西	(全) 普通 その他(芸術)	410-0867 沼津市本字千本 1910-9	055-962-0345 963-5607	樋口 和男	<a href="mailto:numazunishi-h@edu.pref.shizuoka.jp">numazunishi-h@edu.pref.shizuoka.jp</a>	50	19	244	467	711
23 沼津城北	(全) 普通	410-0012 沼津市岡一色875	055-921-0344 921-4890	酒井 行男	<a href="mailto:numazuohoku-h@edu.pref.shizuoka.jp">numazuohoku-h@edu.pref.shizuoka.jp</a>	38	15	281	290	571
24 沼津工業	(全) 工業(機械 電気 電子 建築 土木 物質)	410-0822 沼津市下香貫八重 129-1	055-931-0343 934-3016	塩崎 克幸	<a href="mailto:numazu-th@edu.pref.shizuoka.jp">numazu-th@edu.pref.shizuoka.jp</a>	67	18	639	67	706
24 沼津工業	(定) 工業(工業)	410-0822 沼津市下香貫八重 129-1	055-931-0343 934-3016	塩崎 克幸	<a href="mailto:numazu-th@edu.pref.shizuoka.jp">numazu-th@edu.pref.shizuoka.jp</a>	11	4	89	4	93

高等学校名	学科名	所在地	電話番号 FAX番号	校長名	代表電子メールアドレス	本務 教員数	学級数	男	女	計
25 沼津商業	(全) 商業(国ビ 総ビ 情ビ)	411-0917 清水町徳倉1205	055-931-7080 934-3360	高田 道雄	<a href="mailto:numazu-ch@edu.pref.shizuoka.jp">numazu-ch@edu.pref.shizuoka.jp</a>	38	16	220	424	644
26 吉原	(全) 普通 その他(国際)	417-8545 富士市今泉2160	0545-52-1440 52-8082	齊藤 浩幸	<a href="mailto:yoshiwara-h@edu.pref.shizuoka.jp">yoshiwara-h@edu.pref.shizuoka.jp</a>	46	18	299	429	728
27 吉原工業	(全) 工業(機械 子機 電気 電子 シス 数理)	417-0847 富士市比奈2300	0545-34-1045 38-3018	遠藤 稔美	<a href="mailto:yoshiwara-th@edu.pref.shizuoka.jp">yoshiwara-th@edu.pref.shizuoka.jp</a>	62	18	564	73	637
28 富士	(全) 普通 その他(理数)	416-0903 富士市松本17	0545-61-0100 64-7349	宇佐美 壽英	<a href="mailto:fuji-h@edu.pref.shizuoka.jp">fuji-h@edu.pref.shizuoka.jp</a>	57	24	528	455	983
28 富士	(定) 普通	416-0903 富士市松本17	0545-61-0100 64-7349	宇佐美 壽英	<a href="mailto:fuji-h@edu.pref.shizuoka.jp">fuji-h@edu.pref.shizuoka.jp</a>	10	4	72	61	133
29 富士東	(全) 普通	417-8571 富士市今泉2921	0545-21-4371 21-1493	川村 典男	<a href="mailto:fujihigashi-h@edu.pref.shizuoka.jp">fujihigashi-h@edu.pref.shizuoka.jp</a>	48	21	391	435	826
30 富士宮東	(全) 普通 福祉(福祉)	418-0022 富士宮市小泉1234	0544-26-4177 26-0007	杉山 由美子	<a href="mailto:fujinomiyahigashi-h@edu.pref.shizuoka.jp">fujinomiyahigashi-h@edu.pref.shizuoka.jp</a>	46	17	231	423	654
30 富士宮東	(定) 普通	418-0022 富士宮市小泉1234	0544-26-4177 26-0007	杉山 由美子	<a href="mailto:fujinomiyahigashi-h@edu.pref.shizuoka.jp">fujinomiyahigashi-h@edu.pref.shizuoka.jp</a>	8	4	65	45	110
31 富士宮北	(全) 普通 商業(商業)	418-0053 富士宮市宮北町230	0544-27-2533 23-8021	望月 近美	<a href="mailto:fujinomiyakita-h@edu.pref.shizuoka.jp">fujinomiyakita-h@edu.pref.shizuoka.jp</a>	45	18	336	386	722
32 富士宮西	(全) 普通	418-0051 富士宮市淀師1550	0544-23-1124 23-8024	秋山 浩一	<a href="mailto:fujinomiyanishi-h@edu.pref.shizuoka.jp">fujinomiyanishi-h@edu.pref.shizuoka.jp</a>	42	18	367	352	719
33 富岳館	(全)[単] 総合	418-0073 富士宮市弓沢町732	0544-27-3205 26-8849	青木 伸也	<a href="mailto:fugakukan-h@edu.pref.shizuoka.jp">fugakukan-h@edu.pref.shizuoka.jp</a>	65	18	299	412	711
34 清水東	(全) 普通 その他(理数)	424-8550 静岡市清水区秋吉町 5-10	054-366-7030 366-7685	植松 豊	<a href="mailto:shimizuhigashi-h@edu.pref.shizuoka.jp">shimizuhigashi-h@edu.pref.shizuoka.jp</a>	54	22	543	352	895
34 清水東	(定) 普通	424-8550 静岡市清水区秋吉町 5-10	054-366-7030 366-7685	植松 豊	<a href="mailto:shimizuhigashi-h@edu.pref.shizuoka.jp">shimizuhigashi-h@edu.pref.shizuoka.jp</a>	9	4	53	41	94
35 清水西	(全) 普通	424-8637 静岡市清水区青葉町 5-1	054-352-2225 354-5604	杉本 唯夫	<a href="mailto:shimizunishi-h@edu.pref.shizuoka.jp">shimizunishi-h@edu.pref.shizuoka.jp</a>	43	18	306	425	731
36 清水南	(全) 普通 その他(芸術)	424-8622 静岡市清水区折戸3- 2-1	054-334-0431 335-9763	志村 剛和	<a href="mailto:shimizuminami-h@edu.pref.shizuoka.jp">shimizuminami-h@edu.pref.shizuoka.jp</a>	38	12	141	309	450
37 科学技術	(全) 工業(機工 制御 ロボッ ト 電工 子工 情シ 建 デ 都市 都基 物質) その他(理テ)	420-0813 静岡市葵区長沼500- 1	054-267-1100 267-1123	田中 克己	<a href="mailto:kagakugiutsu-h@edu.pref.shizuoka.jp">kagakugiutsu-h@edu.pref.shizuoka.jp</a>	105	27	973	145	1118
37 科学技術	(定) 工業(工業)	420-0813 静岡市葵区長沼500- 1	054-267-1100 267-1123	田中 克己	<a href="mailto:kagakugiutsu-h@edu.pref.shizuoka.jp">kagakugiutsu-h@edu.pref.shizuoka.jp</a>	16	4	82	1	83
38 静岡	(全) 普通	420-8608 静岡市葵区長谷町66	054-245-0567 248-1499	水元 敏夫	<a href="mailto:shizuoka-h@edu.pref.shizuoka.jp">shizuoka-h@edu.pref.shizuoka.jp</a>	99	24	571	413	984
38 静岡	(定) 普通	420-8608 静岡市葵区長谷町66	054-245-0567 248-1499	水元 敏夫	<a href="mailto:shizuoka-h@edu.pref.shizuoka.jp">shizuoka-h@edu.pref.shizuoka.jp</a>	9	4	44	17	61
39 静岡城北	(全) 普通 その他(国際)	420-0881 静岡市葵区北安東2- 3-1	054-245-5466 245-2788	梅原 通夫	<a href="mailto:shizuokaiohoku-h@edu.pref.shizuoka.jp">shizuokaiohoku-h@edu.pref.shizuoka.jp</a>	77	22	335	561	896
40 静岡東	(全) 普通	420-0923 静岡市葵区川合3- 24-1	054-261-6636 263-5970	平井 はる美	<a href="mailto:shizukahigashi-h@edu.pref.shizuoka.jp">shizukahigashi-h@edu.pref.shizuoka.jp</a>	59	24	540	452	992
41 静岡西	(全) 普通	421-1221 静岡市葵区牧ヶ谷 680-1	054-278-2721 278-9003	杉山 洋一	<a href="mailto:shizuokanishi-h@edu.pref.shizuoka.jp">shizuokanishi-h@edu.pref.shizuoka.jp</a>	51	18	385	339	724
42 駿河総合	(全)[単] 普通 商業(商業) 総 合	422-8032 静岡市駿河区有東3- 4-17	054-260-6688 288-5550	松本 直己	<a href="mailto:surugasogo-h@edu.pref.shizuoka.jp">surugasogo-h@edu.pref.shizuoka.jp</a>	65	21	325	519	844
43 静岡農業	(全) 農業(生物 生流 環科 食品 生科)	420-0812 静岡市葵区古庄3-1- 1	054-261-0111 264-2226	竹川 暢昭	<a href="mailto:shizuoka-ah@edu.pref.shizuoka.jp">shizuoka-ah@edu.pref.shizuoka.jp</a>	67	18	242	486	728
44 静岡商業	(全) 商業(商業 情処)	420-0068 静岡市葵区田町7-90	054-255-6241 255-9241	笹原 正和	<a href="mailto:shizuoka-ch@edu.pref.shizuoka.jp">shizuoka-ch@edu.pref.shizuoka.jp</a>	57	19	285	490	775
45 焼津中央	(全) 普通	425-0086 焼津市小土157-1	054-628-6000 628-1393	松井 和子	<a href="mailto:yaizuchuo-h@edu.pref.shizuoka.jp">yaizuchuo-h@edu.pref.shizuoka.jp</a>	44	20	375	446	821
46 焼津水産	(全) 水産(栽培 海洋 食品 流情)	425-0026 焼津市焼津5-5-2	054-628-6148 628-1556	飯田 秀人	<a href="mailto:yaizusuisan-h@edu.pref.shizuoka.jp">yaizusuisan-h@edu.pref.shizuoka.jp</a>	51	12	309	162	471
46 焼津水産	(専) 水産(航海)	425-0026 焼津市焼津5-5-2	054-628-6148 628-1556	飯田 秀人	<a href="mailto:yaizusuisan-h@edu.pref.shizuoka.jp">yaizusuisan-h@edu.pref.shizuoka.jp</a>	—	—	21	2	23
47 藤枝東	(全) 普通	426-8577 藤枝市天王町1-7-1	054-641-1680 644-0923	鈴木 富喜	<a href="mailto:fujiedahigashi-h@edu.pref.shizuoka.jp">fujiedahigashi-h@edu.pref.shizuoka.jp</a>	52	21	481	376	857

高等学校名	学科名	所在地	電話番号 FAX番号	校長名	代表電子メールアドレス	本務 教員数	学級数	男	女	計
47 藤枝東	(定) 普通	426-8577 藤枝市天王町1-7-1	054-644-1680 644-0923	鈴木 富喜	<a href="mailto:fujiedahigashi-h@edu.pref.shizuoka.jp">fujiedahigashi-h@edu.pref.shizuoka.jp</a>	7	4	41	23	64
48 藤枝西	(全) 普通	426-0021 藤枝市城南2-4-6	054-641-0207 641-0840	須山 由利子	<a href="mailto:fujiedanishi-h@edu.pref.shizuoka.jp">fujiedanishi-h@edu.pref.shizuoka.jp</a>	41	16	243	390	633
49 藤枝北	(全)[単] 総合	426-0016 藤枝市郡970	054-641-2400 641-2827	高田 雄介	<a href="mailto:fujiedakita-h@edu.pref.shizuoka.jp">fujiedakita-h@edu.pref.shizuoka.jp</a>	55	15	241	350	591
50 大井川	(全) 普通	421-0206 焼津市上新田292-1	054-622-3411 622-3472	赤塚 顕宏	<a href="mailto:oigawa-h@edu.pref.shizuoka.jp">oigawa-h@edu.pref.shizuoka.jp</a>	35	12	227	261	488
51 島田	(全) 普通	427-0038 島田市稲荷1-7-1	0547-37-2188 35-1744	戸塚 忠治	<a href="mailto:shimada-h@edu.pref.shizuoka.jp">shimada-h@edu.pref.shizuoka.jp</a>	44	18	379	339	718
52 島田工業	(全) 工業(機械 子機 電気 情技 建築 都市)	427-8541 島田市阿知ヶ谷201	0547-37-4194. 37-1177	加藤 智久	<a href="mailto:shimada-th@edu.pref.shizuoka.jp">shimada-th@edu.pref.shizuoka.jp</a>	67	18	685	34	719
53 島田商業	(全) 商業(経ビ 国ビ 総ビ 情ビ)	427-0058 島田市祇園町8707	0547-37-4167 35-2341	野崎 英二	<a href="mailto:shimada-ch@edu.pref.shizuoka.jp">shimada-ch@edu.pref.shizuoka.jp</a>	41	15	198	381	579
53 島田商業	(定) 商業(商業)	427-0058 島田市祇園町8707	0547-37-4167 35-2341	野崎 英二	<a href="mailto:shimada-ch@edu.pref.shizuoka.jp">shimada-ch@edu.pref.shizuoka.jp</a>	8	4	36	25	61
54 金谷	(全) 普通	428-0018 島田市金谷根岸町35	0547-45-4155 45-5536	佐伯 泰広	<a href="mailto:kanaya-h@edu.pref.shizuoka.jp">kanaya-h@edu.pref.shizuoka.jp</a>	33	11	125	207	332
55 川根	(全) 普通	428-0301 川根本町徳山1644-1	0547-57-2221 57-2446	堀田 英正	<a href="mailto:kawane-h@edu.pref.shizuoka.jp">kawane-h@edu.pref.shizuoka.jp</a>	22	6	89	87	176
56 吉田	(全) 普通 福祉(福祉)	421-0303 吉田町片岡2130	0548-32-1241 32-7831	秋本 太一郎	<a href="mailto:yoshida-h@edu.pref.shizuoka.jp">yoshida-h@edu.pref.shizuoka.jp</a>	33	9	91	256	347
57 榛原	(全) 普通 その他(理数)	421-0422 牧之原市静波850	0548-22-0380 22-6557	林 邦彦	<a href="mailto:haibara-h@edu.pref.shizuoka.jp">haibara-h@edu.pref.shizuoka.jp</a>	43	19	420	302	722
57 榛原	(定) 普通	421-0422 牧之原市静波850	0548-22-0380 22-6557	林 邦彦	<a href="mailto:haibara-h@edu.pref.shizuoka.jp">haibara-h@edu.pref.shizuoka.jp</a>	7	4	32	26	58
58 相良	(全) 普通 商業(商業)	421-0596 牧之原市波津1700-3	0548-52-1133 52-1135	河原崎 全	<a href="mailto:sagara-h@edu.pref.shizuoka.jp">sagara-h@edu.pref.shizuoka.jp</a>	40	15	223	318	541
59 掛川東	(全)[単] 普通	436-0024 掛川市南西郷1357	0537-22-3155 22-1756	土井 弘子	<a href="mailto:kakegawahigashi-h@edu.pref.shizuoka.jp">kakegawahigashi-h@edu.pref.shizuoka.jp</a>	49	18	285	422	707
60 掛川西	(全) 普通 その他(理数)	436-0054 掛川市城西1-1-6	0537-22-7165 22-1765	磯貝 信二	<a href="mailto:kakegawanishi-h@edu.pref.shizuoka.jp">kakegawanishi-h@edu.pref.shizuoka.jp</a>	55	24	518	474	992
61 掛川工業	(全) 工業(機械 子機 情技 設備 子電)	436-0018 掛川市葵町15-1	0537-22-7255 22-6950	白柳 一弥	<a href="mailto:kakegawa-th@edu.pref.shizuoka.jp">kakegawa-th@edu.pref.shizuoka.jp</a>	59	17	612	41	653
62 小笠	(全)[単] 総合	439-0022 菊川市東横地1222-3	0537-35-3181 36-4690	伊藤 公介	<a href="mailto:ogasa-h@edu.pref.shizuoka.jp">ogasa-h@edu.pref.shizuoka.jp</a>	67	18	255	472	727
63 池新田	(全) 普通	437-1612 御前崎市池新田 2907-1	0537-86-2460 86-7802	寺田 直己	<a href="mailto:ikeshinden-h@edu.pref.shizuoka.jp">ikeshinden-h@edu.pref.shizuoka.jp</a>	33	13	228	218	446
64 横須賀	(全) 普通	437-1301 掛川市横須賀1491-1	0537-48-3421 48-2039	白畑 豊	<a href="mailto:yokosuka-h@edu.pref.shizuoka.jp">yokosuka-h@edu.pref.shizuoka.jp</a>	35	12	259	210	469
65 遠江総合	(全)[単] 総合	437-0215 森町森2085	0538-85-6000 85-6111	杉本 芳和	<a href="mailto:totomisogo-h@edu.pref.shizuoka.jp">totomisogo-h@edu.pref.shizuoka.jp</a>	70	18	375	296	671
66 春野	(全) 普通	437-0625 浜松市天竜区春野町 堀之内284	053-985-0306 985-0848	杉浦 義明	<a href="mailto:haruno-h@edu.pref.shizuoka.jp">haruno-h@edu.pref.shizuoka.jp</a>	20	6	85	47	132
67 袋井	(全) 普通	437-0031 袋井市愛野2446-1	0538-42-0191 43-0710	竹山 喜章	<a href="mailto:fukuroi-h@edu.pref.shizuoka.jp">fukuroi-h@edu.pref.shizuoka.jp</a>	47	21	434	425	859
68 袋井商業	(全) 商業(商業)	437-0061 袋井市久能2350	0538-42-2285 42-6728	丹治 正	<a href="mailto:fukuroi-ch@edu.pref.shizuoka.jp">fukuroi-ch@edu.pref.shizuoka.jp</a>	39	15	233	360	593
69 二俣	(全) 普通	431-3314 浜松市天竜区二俣町 二俣196-2	053-926-1221 925-7438	三科 守	<a href="mailto:futamata-h@edu.pref.shizuoka.jp">futamata-h@edu.pref.shizuoka.jp</a>	29	12	153	210	363
70 天竜林業	(全) 農業(環シ 森林) 工業(建テ)	431-3314 浜松市天竜区二俣町 二俣601	053-925-3139 925-7422	遠藤 師正	<a href="mailto:tenryuringyo-h@edu.pref.shizuoka.jp">tenryuringyo-h@edu.pref.shizuoka.jp</a>	40	10	253	57	310
71 佐久間	(全) 普通	431-3908 浜松市天竜区佐久間 町中部683-1	053-965-0065 965-0355	大石 昌利	<a href="mailto:sakuma-h@edu.pref.shizuoka.jp">sakuma-h@edu.pref.shizuoka.jp</a>	18	6	65	54	119
72 磐田南	(全) 普通 その他(理数)	438-8686 磐田市見付3084	0538-32-7286 37-8375	伊藤 律夫	<a href="mailto:iwataminami-h@edu.pref.shizuoka.jp">iwataminami-h@edu.pref.shizuoka.jp</a>	56	24	548	445	993
72 磐田南	(定) 普通	438-8686 磐田市見付3084	0538-32-7286 37-8375	伊藤 律夫	<a href="mailto:iwataminami-h@edu.pref.shizuoka.jp">iwataminami-h@edu.pref.shizuoka.jp</a>	11	4	66	49	115

高等学校名	学科名	所在地	電話番号 FAX番号	校長名	代表電子メールアドレス	本務 教員数	学級数	男	女	計
73 磐田北	(全) 普通 福祉(福祉)	438-0086 磐田市見付2031-2	0538-32-2181 37-8354	大橋 泰久	<a href="mailto:iwatakita-h@edu.pref.shizuoka.jp">iwatakita-h@edu.pref.shizuoka.jp</a>	46	18	248	481	729
74 磐田農業	(全) 農業(生物学 生涯 環科 食品 生科)	438-8718 磐田市中泉168	0538-32-2161 32-6691	滝井 徹	<a href="mailto:iwata-ah@edu.pref.shizuoka.jp">iwata-ah@edu.pref.shizuoka.jp</a>	53	15	242	366	608
75 磐田西	(全) 普通 商業(総ビ)	438-0078 磐田市中泉2680-1	0538-34-5217 37-8364	中澤 秀紀	<a href="mailto:iwatanishi-h@edu.pref.shizuoka.jp">iwatanishi-h@edu.pref.shizuoka.jp</a>	46	18	353	377	730
76 浜松北	(全) 普通 その他(国際)	432-8013 浜松市中区広沢1- 30-1	053-454-5548 456-3316	鳥居 春仁	<a href="mailto:hamamatsukita-h@edu.pref.shizuoka.jp">hamamatsukita-h@edu.pref.shizuoka.jp</a>	71	30	666	541	1207
76 浜松北	(定) 普通	432-8013 浜松市中区広沢1- 30-1	053-454-5548 456-3316	鳥居 春仁	<a href="mailto:hamamatsukita-h@edu.pref.shizuoka.jp">hamamatsukita-h@edu.pref.shizuoka.jp</a>	9	4	59	53	112
77 浜松西	(全) 普通	432-8038 浜松市中区西伊場町 3-1	053-454-4471 454-2574	木村 功	<a href="mailto:hamamatsunishi-h@edu.pref.shizuoka.jp">hamamatsunishi-h@edu.pref.shizuoka.jp</a>	49	18	399	333	732
78 浜松南	(全) 普通 その他(理数)	432-8056 浜松市南区米津町 961	053-441-1486 442-0148	鈴木 典夫	<a href="mailto:hamamatsuminami-h@edu.pref.shizuoka.jp">hamamatsuminami-h@edu.pref.shizuoka.jp</a>	63	28	671	479	1150
79 浜松湖東	(全) 普通	431-1112 浜松市西区大人見町 3600	053-485-0215 485-3947	中村 尚登	<a href="mailto:hamamatsukoto-h@edu.pref.shizuoka.jp">hamamatsukoto-h@edu.pref.shizuoka.jp</a>	54	24	471	504	975
80 浜松湖南	(全) 普通 その他(英語)	431-0203 浜松市西区馬郡町 3791-1	053-592-1625 596-1487	小出 和美	<a href="mailto:hamamatsukonan-h@edu.pref.shizuoka.jp">hamamatsukonan-h@edu.pref.shizuoka.jp</a>	60	27	526	576	1102
81 浜松江之島	(全) 普通 その他(芸術)	430-0844 浜松市南区江之島町 630-1	053-425-6020 425-6026	宮地 幸子	<a href="mailto:hamamatsuenoshima-h@edu.pref.shizuoka.jp">hamamatsuenoshima-h@edu.pref.shizuoka.jp</a>	46	18	274	429	703
82 浜松東	(全) 普通 商業(情ビ 総ビ)	431-3105 浜松市東区笠井新田 町1442	053-434-4401 435-0620	棚橋 人美	<a href="mailto:hamamatsuhigashi-h@edu.pref.shizuoka.jp">hamamatsuhigashi-h@edu.pref.shizuoka.jp</a>	56	24	403	542	945
83 浜松大平台	(全)[単] 総合	432-8686 浜松市西区大平台4- 25-1	053-482-1011 485-8111	平野 清次	<a href="mailto:hamamatsuhiradai-h@edu.pref.shizuoka.jp">hamamatsuhiradai-h@edu.pref.shizuoka.jp</a>	46	12	186	296	482
83 浜松大平台	(定)[単] 普通	432-8686 浜松市西区大平台4- 25-1	053-482-1011 485-8111	平野 清次	<a href="mailto:hamamatsuhiradai-h@edu.pref.shizuoka.jp">hamamatsuhiradai-h@edu.pref.shizuoka.jp</a>	46	20	240	270	510
84 浜松工業	(全) 工業(機械 電気 情技 建築 土木 デザイン 理数工学)	433-8567 浜松市北区初生町 1150	053-436-1101 437-9988	西岡 孝浩	<a href="mailto:hamamatsu-th@edu.pref.shizuoka.jp">hamamatsu-th@edu.pref.shizuoka.jp</a>	93	26	820	261	1081
84 浜松工業	(定) 工業(工業)	433-8567 浜松市北区初生町 1150	053-436-1101 437-9988	西岡 孝浩	<a href="mailto:hamamatsu-th@edu.pref.shizuoka.jp">hamamatsu-th@edu.pref.shizuoka.jp</a>	15	4	107	13	120
85 浜松城北工	(全) 工業(機械 子機 電気 電子)	430-0906 浜松市中区住吉5- 16-1	053-471-8341 471-4662	水野 貴	<a href="mailto:hamamatsujohoku-th@edu.pref.shizuoka.jp">hamamatsujohoku-th@edu.pref.shizuoka.jp</a>	73	24	928	27	955
86 浜松商業	(全) 商業(経理 情処 国 経)	432-0032 浜松市中区文丘町4- 11	053-471-3351 475-2109	藤原 岳彦	<a href="mailto:hamamatsu-ch@edu.pref.shizuoka.jp">hamamatsu-ch@edu.pref.shizuoka.jp</a>	58	24	374	596	970
87 浜名	(全) 普通	434-0033 浜松市浜北区西美園 2939-1	053-586-3155 586-0740	市川 剛	<a href="mailto:hamana-h@edu.pref.shizuoka.jp">hamana-h@edu.pref.shizuoka.jp</a>	63	27	472	605	1077
87 浜名	(定) 普通	434-0033 浜松市浜北区西美園 2939-1	053-586-3155 586-0740	市川 剛	<a href="mailto:hamana-h@edu.pref.shizuoka.jp">hamana-h@edu.pref.shizuoka.jp</a>	8	4	48	44	92
88 浜北西	(全) 普通	434-0003 浜松市浜北区新原 4175-1	053-587-1135 586-1603	関 雅典	<a href="mailto:hamakitanishi-h@edu.pref.shizuoka.jp">hamakitanishi-h@edu.pref.shizuoka.jp</a>	56	23	376	568	944
89 新居	(全) 普通	431-0304 湖西市新居町内山 2036	053-594-1515 594-6180	勝田 敏勝	<a href="mailto:arai-h@edu.pref.shizuoka.jp">arai-h@edu.pref.shizuoka.jp</a>	45	17	422	233	655
89 新居	(定) 普通	431-0304 湖西市新居町内山 2036	053-594-1515 594-6180	勝田 敏勝	<a href="mailto:arai-h@edu.pref.shizuoka.jp">arai-h@edu.pref.shizuoka.jp</a>	8	4	45	25	70
90 湖西	(全) 普通	431-0431 湖西市鷺津1510-2	053-575-0511 575-0975	伊藤 文啓	<a href="mailto:kosai-h@edu.pref.shizuoka.jp">kosai-h@edu.pref.shizuoka.jp</a>	36	15	284	256	540
91 引佐	(全) 農業(産1 産3 産1・3) 工業(産2)	431-2213 浜松市北区引佐町金 指1428	053-542-0016 542-1466	棚橋 一之	<a href="mailto:inasa-h@edu.pref.shizuoka.jp">inasa-h@edu.pref.shizuoka.jp</a>	47	11	329	105	434
92 気賀	(全) 普通 商業(商業)	431-1302 浜松市北区細江町広 岡1	053-523-1035 522-1436	磯部 志げ子	<a href="mailto:kiga-h@edu.pref.shizuoka.jp">kiga-h@edu.pref.shizuoka.jp</a>	35	11	148	239	387
93 三ヶ日	(全) 普通	431-1416 浜松市北区三ヶ日町 釣78-1	053-525-0103 525-0426	小田 卓	<a href="mailto:mikkabi-h@edu.pref.shizuoka.jp">mikkabi-h@edu.pref.shizuoka.jp</a>	20	6	103	89	192
94 静岡中央	(定)[単] 普通	420-8502 静岡市葵区城北2- 29-1	054-209-2431 209-2278	吉澤 勝治	<a href="mailto:shizuokachuo-h@edu.pref.shizuoka.jp">shizuokachuo-h@edu.pref.shizuoka.jp</a>	68	24	403	366	769
94 静岡中央	(通)[単] 普通	420-8502 静岡市葵区城北2- 29-1	054-209-2431 209-2278	吉澤 勝治	<a href="mailto:shizuokachuo-h@edu.pref.shizuoka.jp">shizuokachuo-h@edu.pref.shizuoka.jp</a>	46	—	753	968	1721

高等学校名	学科名	所在地	電話番号 FAX番号	校長名	代表電子メールアドレス	本務 教員数	学級数	男	女	計
<b>◎市立高等学校の部</b>										
1 沼津	(全) 普通	410-0031 沼津市三枚橋字鐘突 免673	055-921-0805 921-7313	川口 孝博	<a href="mailto:numaichi@numazu-szo.ed.jp">numaichi@numazu-szo.ed.jp</a>	46	15	199	401	600
2 富士市立	(全)[単] 商業(ビジネス探求) その他(スポーツ探求 総合探究)	417-0847 富士市比奈1654	0545-34-1024 38-3223	齋藤 照安	<a href="mailto:jimushitu@fuji-ichiritsu.jp">jimushitu@fuji-ichiritsu.jp</a>	63	18	287	377	664
3 静岡市立清水桜が丘	(全) 普通 商業(商業)	424-8752 静岡市清水区桜が丘 町7-15	054-353-5388 354-1466	眞木 万平	<a href="mailto:smz-sakuragaoka@city.shizuoka.lg.jp">smz-sakuragaoka@city.shizuoka.lg.jp</a>	65	21	354	472	826
4 静岡市立	(全) 普通 その他(理数)	420-0803 静岡市葵区千代田3- 1-1	054-245-0417 248-1190	石川 素久	<a href="mailto:ichiko@shizuokacity-h.ed.jp">ichiko@shizuokacity-h.ed.jp</a>	63	24	490	490	980
4 静岡市立	(定) 普通	420-0803 静岡市葵区千代田3- 1-1	054-245-0417 248-1190	石川 素久	<a href="mailto:ichiko@shizuokacity-h.ed.jp">ichiko@shizuokacity-h.ed.jp</a>	7	4	27	13	40
5 浜松市立	(全) 普通	432-8013 浜松市中区広沢1- 21-1	053-453-1105 452-9478	杉浦 文夫	<a href="mailto:ichiritsu-h@city.hamamatsu-szo.ed.jp">ichiritsu-h@city.hamamatsu-szo.ed.jp</a>	74	31	472	770	1242
<b>◎私立高等学校の部</b>										
1 御殿場西	(全) 普通	412-0041 御殿場市ぐみ沢644- 1	0550-89-2466 89-5172	勝間田 芳壽	<a href="mailto:gonishij@agua.ocn.ne.jp">gonishij@agua.ocn.ne.jp</a>					
2 不二聖心女子学院	(全) 普通	410-1126 裾野市桃園198	055-992-0213 993-6937	大原 真実	<a href="mailto:fuijsh@fuijseishin-jh.ed.jp">fuijsh@fuijseishin-jh.ed.jp</a>					
3 三島	(全) 普通 商業(情ビ) 福祉 (福祉) 家庭(生テ)	411-0944 長泉町竹原354	055-975-0080 976-0735	鈴木 貞夫	<a href="mailto:mishimakoko-i@thn.ne.jp">mishimakoko-i@thn.ne.jp</a>					
4 日本大学三島	(全) 普通	411-0033 三島市文教町2-31- 145	055-988-3500 988-3517	津幡 晴樹	<a href="mailto:nichidai.mishima@nihon-u.ac.jp">nichidai.mishima@nihon-u.ac.jp</a>					
5 沼津中央	(全) 普通	410-0033 沼津市杉崎町11-20	055-921-0346 924-7158	秋鹿 敏雄	<a href="mailto:numa-chu@n-chuo.ac.jp">numa-chu@n-chuo.ac.jp</a>					
6 飛龍	(全) 普通 工業(自動)	410-0013 沼津市東熊堂491	055-921-7942 924-6998	堀田 和美	<a href="mailto:info@hiryu.ed.jp">info@hiryu.ed.jp</a>					
7 桐陽	(全) 普通	410-0055 沼津市高島本町8-52	055-921-0096 921-9844	坂根 英夫	<a href="mailto:toyo-numazu@toyo-numazu.ac.jp">toyo-numazu@toyo-numazu.ac.jp</a>					
8 加藤学園	(全) 普通	410-0022 沼津市大岡自由ヶ丘 1979	055-921-0347 924-4733	加藤 瑠美子	<a href="mailto:KatohHS@katoh-net.ac.jp">KatohHS@katoh-net.ac.jp</a>					
9 加藤学園暁秀	(全) 普通	410-0011 沼津市岡宮字中見代 1361-1	055-924-1900 924-3303	加藤 正秀	<a href="mailto:GyoshuHS@katoh-net.ac.jp">GyoshuHS@katoh-net.ac.jp</a>					
10 誠恵	(全) 普通	410-0058 沼津市沼北町2-9-12	055-921-5088 923-8371	馬場 克治	<a href="mailto:seikei@seikei-on.ac.jp">seikei@seikei-on.ac.jp</a>					
11 星陵	(全) 普通 その他(英数)	418-0035 富士宮市星山1068	0544-24-4811 24-9929	坪井 正明	<a href="mailto:info@starhill.ed.jp">info@starhill.ed.jp</a>					
12 静岡県富士見	(全) 普通 商業(商業)	416-8555 富士市平垣町1-1	0545-61-0250 63-5040	日野原 力	<a href="mailto:info@fujimi.ed.jp">info@fujimi.ed.jp</a>					
13 清水国際	(全) 普通 商業(情ビ)	424-0809 静岡市清水区天神1- 4-1	054-366-4155 365-9137	湯浅 邦次	<a href="mailto:main@shimizu-kokusai.ac.jp">main@shimizu-kokusai.ac.jp</a>					
14 静岡サレジオ	(全) 普通 その他(英数)	424-8624 静岡市清水区中之郷 3-2-1	054-345-2296 348-0145	末吉 弘治	<a href="mailto:high@ssalesio.ac.jp">high@ssalesio.ac.jp</a>					
15 東海大学付属翔洋	(全) 普通	424-8611 静岡市清水区折戸3- 20-1	054-334-0726 334-0827	高橋 信由	<a href="mailto:shoyo@shoyo.tokai.ed.jp">shoyo@shoyo.tokai.ed.jp</a>					
16 静岡大成	(全) 普通	420-0839 静岡市葵区鷹匠2-4- 18	054-254-7334 255-2287	水口 悦子	<a href="mailto:office@s-taisei.ed.jp">office@s-taisei.ed.jp</a>					
17 静岡英和女学院	(全) 普通	420-0866 静岡市葵区西草深町 8-1	054-254-7401 254-7405	近藤 泰雄	<a href="mailto:info@shizuoka-eiwa.ed.jp">info@shizuoka-eiwa.ed.jp</a>					
18 城南静岡	(全) 商業(商業)	422-8074 静岡市駿河区南八幡 町1-1	054-285-6156 284-0660	増田 正史	<a href="mailto:info@johnan.ac.jp">info@johnan.ac.jp</a>					
19 静岡女子	(全) 普通 家庭(家政) 商業 (商業) 福祉(福祉)	422-8076 静岡市駿河区八幡3- 6-1	054-285-2274 282-2757	松山 康夫	<a href="mailto:shizuoka-joshi@nifty.com">shizuoka-joshi@nifty.com</a>					
20 静岡雙葉	(全) 普通	420-8628 静岡市葵区追手町 10-71	054-255-0305 251-9392	渡邊 治世	<a href="mailto:post-office@shizuoka-futaba.ac.jp">post-office@shizuoka-futaba.ac.jp</a>					
21 常葉学園	(全) 普通	420-8588 静岡市葵区水落町1- 30	054-245-5401 245-0041	木村 美知子	<a href="mailto:tkh310@grp.tokoha.ac.jp">tkh310@grp.tokoha.ac.jp</a>					

高等学校名	学科名	所在地	電話番号 FAX番号	校長名	代表電子メールアドレス	本務 教員数	学級数	男	女	計
22 常葉学園 橘	(全) 普通 その他(英数 音楽)	420-0911 静岡市葵区瀬名2-1-1	054-261-2256 264-3005	吉村 耕司	<a href="mailto:hstainfo@hsta.tokoha.ac.jp">hstainfo@hsta.tokoha.ac.jp</a>					
23 静岡北	(全) 普通 その他(理数 国コ)	420-0911 静岡市葵区瀬名5-14-1	054-261-5801 262-5573	森竹 健治	<a href="mailto:shizukita@shizuokakita-h.ed.jp">shizukita@shizuokakita-h.ed.jp</a>					
24 静岡学園	(全) その他(教養科学)	420-0833 静岡市葵区東鷹匠町25	054-200-0191 200-0195	石田 邦明	<a href="mailto:info@shizugaku.ed.jp">info@shizugaku.ed.jp</a>					
25 静岡聖光 学院	(全) 普通	422-8021 静岡市駿河区小鹿1440	054-285-9136 283-8668	岡村 壽夫	<a href="mailto:qgnw8459@cello.ocn.ne.jp">qgnw8459@cello.ocn.ne.jp</a>					
26 焼津	(全) 総合	425-0021 焼津市中港1-1-8	054-628-7235 629-5120	久保山 隆敏	<a href="mailto:vaizu-h@thn.ne.jp">vaizu-h@thn.ne.jp</a>					
27 静岡	(全) 普通 工業(機械 電気)	426-0007 藤枝市潮87	054-641-6693 644-8715	酒澤 政明	<a href="mailto:office@seisei-th.ed.jp">office@seisei-th.ed.jp</a>					
28 藤枝順心	(全) 普通 家庭(調理) その他(美造)	426-0067 藤枝市前島2-3-1	054-635-1311 635-6119	戸田 雪子	<a href="mailto:post@fgjunshin.net">post@fgjunshin.net</a>					
29 藤枝明誠	(全) 普通 その他(英数)	426-0051 藤枝市大洲2-2-1	054-635-8155 635-8494	塙 博	<a href="mailto:meisei@fgmeisei.net">meisei@fgmeisei.net</a>					
30 島田樟誠	(全) 普通	427-0034 島田市伊太2075-1	0547-37-3116 37-3129	吉永 清貴	<a href="mailto:office@shosei.ed.jp">office@shosei.ed.jp</a>					
31 常葉学園 菊川	(全) 普通 その他(美テ)	439-0019 菊川市半済1550	0537-35-3171 35-1069	土屋 義人	<a href="mailto:o-kiku@hski.tokoha.ac.jp">o-kiku@hski.tokoha.ac.jp</a>					
32 菊川南陵	(全) 普通	437-1506 菊川市河東5442-5	0537-73-5141 73-5199	平野 豊	<a href="mailto:info@nanryo.ed.jp">info@nanryo.ed.jp</a>					
33 磐田東	(全) 普通 その他(英数)	438-0086 磐田市見付180-5	0538-32-6118 37-9040	大石 收	<a href="mailto:voice@iwatahigashi-h.ed.jp">voice@iwatahigashi-h.ed.jp</a>					
34 浜松学院	(全) 普通	430-0907 浜松市中区高林1-17-2	053-471-4136 471-4137	小林 宗隆	<a href="mailto:kosei@szo-kosei-h.ed.jp">kosei@szo-kosei-h.ed.jp</a>					
35 浜松修学舎	(全) 普通 商業(ビジ) 福祉(福祉)	430-0851 浜松市中区向宿2-20-1	053-461-7356 461-7559	木俣 安弘	<a href="mailto:info@shugakusha.ed.jp">info@shugakusha.ed.jp</a>					
36 浜松開誠館	(全) 普通	430-0947 浜松市中区松城町207-2	053-456-7111 455-1660	三浦 宏之	<a href="mailto:office@kaiseikan.ed.jp">office@kaiseikan.ed.jp</a>					
37 浜松学芸	(全) 普通 その他(芸術)	430-0905 浜松市中区下池川町34-3	053-471-5336 475-2395	大塚 功	<a href="mailto:gakugei-info@gakugei.ed.jp">gakugei-info@gakugei.ed.jp</a>					
38 静岡県西遠 女子学園	(全) 普通	430-0807 浜松市中区佐藤3-20-1	053-461-0374 464-2630	岡本 肇	<a href="mailto:seien@seien.ed.jp">seien@seien.ed.jp</a>					
39 浜松海の星	(全) 普通	432-8018 浜松市中区蛸塚3-14-1	053-454-5376 453-4719	高橋 美智子	<a href="mailto:info-umi@uminohoshi-h.ed.jp">info-umi@uminohoshi-h.ed.jp</a>					
40 浜松日林	(全) 普通	431-3125 浜松市東区半田山3-30-1	053-434-0632 433-7680	松田 清孝	<a href="mailto:info@h-nittai.ed.jp">info@h-nittai.ed.jp</a>					
41 聖隷 クリスタファー	(全) 普通 その他(英数)	433-8558 浜松市北区三方原町3453	053-436-5313 438-5699	山下 峰雄	<a href="mailto:high-school@admin.seirei.ac.jp">high-school@admin.seirei.ac.jp</a>					
42 オイスカ	(全) 普通	431-1115 浜松市西区和地町5835	053-486-3011 486-0021	寺田 良太郎	<a href="mailto:office@oisca.ac.jp">office@oisca.ac.jp</a>					
43 浜松啓陽	(全) 商業(情コ)	433-8101 浜松市北区三幸町421	053-420-0431 420-0434	青嶋 甲子雄	<a href="mailto:seitoku@keivo.ed.jp">seitoku@keivo.ed.jp</a>					
44 キラリ	(通) 普通	421-0304 吉田町神戸726-4	0548-33-4976 33-4977	倉橋 義郎	<a href="mailto:kurazemi@kirari-highschool.jp">kurazemi@kirari-highschool.jp</a>					

特別支援学校名	部名	所在地	電話番号	FAX番号	校長名	代表電子メールアドレス	学級数	本務 教員数	生徒数
<b>◎県立特別支援学校の部</b>									
1 沼津視覚特別支援	小学部	410-0046	055-921-2099	921-5104	太田 実	<a href="mailto:numazu-sb@edu.pref.shizuoka.jp">numazu-sb@edu.pref.shizuoka.jp</a>	4	25	7
	中学部	沼津市米山町6-20					2	—	5
2 静岡視覚特別支援	幼稚部	422-8006	054-283-7300	282-8919	粕谷 泰似	<a href="mailto:shizuoka-sb@edu.pref.shizuoka.jp">shizuoka-sb@edu.pref.shizuoka.jp</a>	2	26	3
	小学部	静岡市駿河区曲金6-1-5					3	—	6
	中学部						2	—	3
3 浜松視覚特別支援	幼稚部	433-8111	053-436-1261	438-2876	藤田 則吉	<a href="mailto:hamamatsu-sb@edu.pref.shizuoka.jp">hamamatsu-sb@edu.pref.shizuoka.jp</a>	1	44	1
	小学部	浜松市中区葵西5-9-1					4	—	10
	中学部						3	—	6
	高等部						8	—	27
	高等部専攻科						6	—	17
4 沼津聴覚特別支援	幼稚部	410-0045	055-921-3398	923-5327	菅沼 貴幸	<a href="mailto:numazu-sd@edu.pref.shizuoka.jp">numazu-sd@edu.pref.shizuoka.jp</a>	3	53	7
	小学部	沼津市泉町4-1					7	—	16
	中学部						5	—	19
	高等部						6	—	44
5 静岡聴覚特別支援	幼稚部	422-8047	054-283-6441	283-2625	谷盛 葉子	<a href="mailto:shizuoka-sd@edu.pref.shizuoka.jp">shizuoka-sd@edu.pref.shizuoka.jp</a>	2	31	4
	小学部	静岡市駿河区中村町251					5	—	15
	中学部						4	—	14
6 浜松聴覚特別支援	幼稚部	433-8123	053-471-8197	471-7149	吉林 隆善	<a href="mailto:hamamatsu-sd@edu.pref.shizuoka.jp">hamamatsu-sd@edu.pref.shizuoka.jp</a>	7	45	26
	小学部	浜松市中区幸3-25-1					8	—	22
	中学部						6	—	22
7 東部特別支援	小学部	410-2122	055-949-2309	949-6182	村本 幸雄	<a href="mailto:tobu-sh@edu.pref.shizuoka.jp">tobu-sh@edu.pref.shizuoka.jp</a>	17	93	45
	中学部	伊豆の国市寺家235					13	—	38
	高等部						13	—	35
東部特別支援伊東分校	小学部	414-0017	0557-32-3150	32-3151	村本 幸雄	<a href="mailto:ito-b@edu.pref.shizuoka.jp">ito-b@edu.pref.shizuoka.jp</a>	10	30	29
東部特別支援伊豆高原分校	中学部	伊東市幸町1-5					7	—	23
東部特別支援伊豆下田分校	高等部	413-0232	0557-55-2850	55-2851	村本 幸雄	<a href="mailto:izukogen-b@edu.pref.shizuoka.jp">izukogen-b@edu.pref.shizuoka.jp</a>	8	23	39
東部特別支援伊豆松崎分校	小学部	415-0025	0558-25-1455	25-1450	村本 幸雄	<a href="mailto:izushimoda-b@edu.pref.shizuoka.jp">izushimoda-b@edu.pref.shizuoka.jp</a>	5	21	12
東部特別支援伊豆松崎分校	中学部	下田市5-3-1					4	—	9
東部特別支援川奈分校	高等部	410-3693	0558-43-2737	43-2738	村本 幸雄	<a href="mailto:izumatsuzaki-b@edu.pref.shizuoka.jp">izumatsuzaki-b@edu.pref.shizuoka.jp</a>	5	14	16
東部特別支援川奈分校	小学部	414-0044	0557-45-3983	45-4038	村本 幸雄	<a href="mailto:kawana-b@edu.pref.shizuoka.jp">kawana-b@edu.pref.shizuoka.jp</a>	6	25	20
東部特別支援川奈分校	中学部	伊東市川奈510-7					3	—	10
8 御殿場特別支援	小学部	412-0033	0550-87-8200	87-8211	久保田 壽美	<a href="mailto:gotemba-sh@edu.pref.shizuoka.jp">gotemba-sh@edu.pref.shizuoka.jp</a>	28	119	88
	中学部	御殿場市神山1553-3					17	—	55
	高等部						13	—	80
9 沼津特別支援	小学部	410-0306	055-966-0980	967-5704	若林 高至	<a href="mailto:numazu-sh@edu.pref.shizuoka.jp">numazu-sh@edu.pref.shizuoka.jp</a>	33	135	123
	中学部	沼津市大塚823-1					15	—	59
	高等部						17	—	141
沼津特別支援伊豆田方分校	高等部	419-0124	055-970-2520	970-2521	若林 高至	<a href="mailto:izutagata-b@edu.pref.shizuoka.jp">izutagata-b@edu.pref.shizuoka.jp</a>	4	12	34
沼津特別支援愛鷹分校	高等部	410-0012	055-943-5177	922-0200	若林 高至	<a href="mailto:ashitaka-b@edu.pref.shizuoka.jp">ashitaka-b@edu.pref.shizuoka.jp</a>	2	8	18
沼津特別支援愛鷹分校	高等部	沼津市岡一色875							
10 富士特別支援	小学部	417-0801	0545-36-2345	36-2397	永井 峰子	<a href="mailto:fuji-sh@edu.pref.shizuoka.jp">fuji-sh@edu.pref.shizuoka.jp</a>	54	180	183
	中学部	富士市大淵3773-1					22	—	80
	高等部						20	—	127
富士特別支援富士宮分校	高等部	418-0053	0544-29-7234	23-2223	永井 峰子	<a href="mailto:fujinomiya-b@edu.pref.shizuoka.jp">fujinomiya-b@edu.pref.shizuoka.jp</a>	8	22	70
富士特別支援富士宮分校	高等部	富士宮市宮北町233							

特別支援学校名	部名	所在地	電話番号	FAX番号	校長名	代表電子メールアドレス	学級数	本務 教員数	生徒数
11 清水特別支援学校	小学部	424-0024	054-368-6800	366-5600	小岱 和代	<a href="mailto:shimizu-sh@edu.pref.shizuoka.jp">shimizu-sh@edu.pref.shizuoka.jp</a>	21	104	76
	中学部	静岡市清水区八坂東1-16-1					11	—	44
	高等部						13	—	110
12 静岡南部特別支援	小学部	422-8006	054-285-1633	285-3034	高橋 昭	<a href="mailto:shizuokanambu-sh@edu.pref.shizuoka.jp">shizuokanambu-sh@edu.pref.shizuoka.jp</a>	11	33	28
	中学部	静岡市駿河区曲金5-3-30					7	—	19
13 静岡北特別支援	小学部	420-0953	054-245-8191	245-9983	横山 孝子	<a href="mailto:shizuokakita-sh@edu.pref.shizuoka.jp">shizuokakita-sh@edu.pref.shizuoka.jp</a>	41	153	137
	中学部	静岡市葵区漆山796					17	—	75
	高等部						17	—	144
静岡北特別支援南の丘分校	高等部	422-8032	054-266-7787	288-5565	横山 孝子	<a href="mailto:minaminooka-b@edu.pref.shizuoka.jp">minaminooka-b@edu.pref.shizuoka.jp</a>	6	20	54
		静岡市駿河区有東3-4-17							
14 中央特別支援	小学部	420-0953	054-246-5504	247-6929	望月 淳章	<a href="mailto:chuo-sh@edu.pref.shizuoka.jp">chuo-sh@edu.pref.shizuoka.jp</a>	42	163	108
	中学部	静岡市葵区漆山777					24	—	62
	高等部						20	—	74
15 藤枝特別支援	小学部	426-0067	054-636-1891	636-3241	井口 廣之	<a href="mailto:fujieda-sh@edu.pref.shizuoka.jp">fujieda-sh@edu.pref.shizuoka.jp</a>	55	205	178
	中学部	藤枝市前島2281-1					33	—	121
	高等部						20	—	146
藤枝特別支援焼津分校	高等部	425-0026	054-628-8111	628-8115	井口 廣之	<a href="mailto:yaizu-b@edu.pref.shizuoka.jp">yaizu-b@edu.pref.shizuoka.jp</a>	5	16	37
		焼津市焼津5-5-2							
16 袋井特別支援	小学部	437-0023	0538-43-6611	43-6789	山下 広茅	<a href="mailto:fukuroi-sh@edu.pref.shizuoka.jp">fukuroi-sh@edu.pref.shizuoka.jp</a>	57	204	195
	中学部	袋井市高尾2753-1					23	—	94
	高等部						21	—	126
袋井特別支援御前崎分校	高等部	437-1612	0537-85-7400	85-3435	山下 広茅	<a href="mailto:omaezaki-b@edu.pref.shizuoka.jp">omaezaki-b@edu.pref.shizuoka.jp</a>	6	19	53
		御前崎市池新田2907-1							
袋井特別支援磐田見付分校	高等部	438-0086	0538-39-1800	36-3200	山下 広茅	<a href="mailto:iwatamitsuke-b@edu.pref.shizuoka.jp">iwatamitsuke-b@edu.pref.shizuoka.jp</a>	6	18	50
		磐田市見付2031-2							
17 浜北特別支援	小学部	434-8505	053-580-3377	588-3100	晝馬 るみ	<a href="mailto:hamakita-sh@edu.pref.shizuoka.jp">hamakita-sh@edu.pref.shizuoka.jp</a>	31	125	115
	中学部	浜松市浜北区中瀬1621					15	—	59
	高等部						15	—	109
18 天竜特別支援	小学部	431-3423	053-926-2255	926-2278	山村 節子	<a href="mailto:tenryu-sh@edu.pref.shizuoka.jp">tenryu-sh@edu.pref.shizuoka.jp</a>	11	45	32
	中学部	浜松市天竜区渡り島201-2					7	—	25
	高等部						7	—	39
19 浜松特別支援	小学部	430-0844	053-425-7461	425-6410	小泉 一治	<a href="mailto:hamamatsu-sh@edu.pref.shizuoka.jp">hamamatsu-sh@edu.pref.shizuoka.jp</a>	35	141	122
	中学部	浜松市南区江之島町1266-2					19	—	69
	高等部						16	—	131
浜松特別支援磐田分校	小学部	438-0026	0538-34-6117	34-6718	小泉 一治	<a href="mailto:iwata-b@edu.pref.shizuoka.jp">iwata-b@edu.pref.shizuoka.jp</a>	4	22	13
	中学部	磐田市西貝塚3577-1					6	—	21
浜松特別支援城北分校	高等部	430-0906	053-415-9061	415-9062	小泉 一治	<a href="mailto:johoku-b@edu.pref.shizuoka.jp">johoku-b@edu.pref.shizuoka.jp</a>	6	18	51
		浜松市中区住吉5-16-1							
20 西部特別支援	小学部	433-8108	053-436-1370	437-9098	小滝 剛司	<a href="mailto:seibu-sh@edu.pref.shizuoka.jp">seibu-sh@edu.pref.shizuoka.jp</a>	26	105	72
	中学部	浜松市北区根洗町130					11	—	30
	高等部						13	—	41
21 浜名特別支援	小学部	431-0303	053-594-5658	594-6990	芦澤 恵美子	<a href="mailto:hamana-sh@edu.pref.shizuoka.jp">hamana-sh@edu.pref.shizuoka.jp</a>	14	79	44
	中学部	湖西市新居町浜名1855-71					8	—	27
	高等部						9	—	42
<b>◎国立特別支援学校の部</b>									
1 静岡大学教育学部附属特別支援	小学部	420-0885	054-247-2811	247-2812	渡辺 明広	<a href="mailto:oshienn@ipc.shizuoka.ac.jp">oshienn@ipc.shizuoka.ac.jp</a>	3	29	16
	中学部	静岡市葵区大岩町1-15					3	—	17
	高等部						3	—	27
<b>◎私立特別支援学校の部</b>									
1 特別支援学校わむの木	小学部	436-0221	0537-26-3900	26-3910	本目 眞理子				
	中学部	掛川市上垂木2979-2							
	高等部								



中学校名	郵便番号	住所	電話番号	FAX番号	校長名	代表電子メールアドレス	学級数	本務 教員数	生徒数
<b>◎公立中学校</b>									
<b>一静岡市管内一</b>									
<b>静岡市葵区</b>									
1 籠上	420-0876	平和2-2-1	054-271-6105	253-8103	大澤 恭史	<a href="mailto:kagoue-jo@shizuoka.ednet.jp">kagoue-jo@shizuoka.ednet.jp</a>	16	27	441
2 末広	420-0004	末広町41	054-271-8171	271-8173	宮村 典雄	<a href="mailto:suehiro-jo@shizuoka.ednet.jp">suehiro-jo@shizuoka.ednet.jp</a>	15	27	461
3 城内	420-0856	駿府町1-107	054-254-5486	255-8463	望月 大司	<a href="mailto:iyonai-jo@shizuoka.ednet.jp">iyonai-jo@shizuoka.ednet.jp</a>	21	35	512
4 安東	420-0882	安東3-13-1	054-246-6418	247-7198	岩崎 敏宏	<a href="mailto:ando-jo@shizuoka.ednet.jp">ando-jo@shizuoka.ednet.jp</a>	22	38	713
5 東	420-0816	沓谷1-6-1	054-245-3695	247-1748	石田 弘幸	<a href="mailto:higashi-jo@shizuoka.ednet.jp">higashi-jo@shizuoka.ednet.jp</a>	25	41	806
6 賤機	421-2108	下1353-1	054-294-9503	294-0067	根本 裕通	<a href="mailto:shizuhata-jo@shizuoka.ednet.jp">shizuhata-jo@shizuoka.ednet.jp</a>	13	24	402
7 西奈	420-0912	東瀬名町14-1	054-261-3040	264-7380	仁藤 治	<a href="mailto:nishina-jo@shizuoka.ednet.jp">nishina-jo@shizuoka.ednet.jp</a>	14	26	395
8 安倍川	420-0053	弥勒2-11-1	054-252-6148	252-6140	殿岡 靖男	<a href="mailto:abekawa-jo@shizuoka.ednet.jp">abekawa-jo@shizuoka.ednet.jp</a>	9	20	260
9 美和	421-2124	足久保口組3276-2	054-296-0009	296-1719	瀧浪 泰	<a href="mailto:miwa-jo@shizuoka.ednet.jp">miwa-jo@shizuoka.ednet.jp</a>	10	18	268
10 服織	421-1215	羽鳥1-8-1	054-278-9731	277-0219	海野 俊彦	<a href="mailto:hatori-jo@shizuoka.ednet.jp">hatori-jo@shizuoka.ednet.jp</a>	22	36	634
11 藁科	421-1314	大原1398-1	054-279-0120	279-0664	野崎 丈弘	<a href="mailto:warashina-jo@shizuoka.ednet.jp">warashina-jo@shizuoka.ednet.jp</a>	3	11	71
12 観山	420-0931	観山8-2	054-247-4812	247-6815	小澤 豊	<a href="mailto:kanzan-jo@shizuoka.ednet.jp">kanzan-jo@shizuoka.ednet.jp</a>	21	38	657
13 大河内	421-2306	平野1850-66	054-293-2004	293-2108	稲葉 孝秋	<a href="mailto:ookouchi-jo@shizuoka.ednet.jp">ookouchi-jo@shizuoka.ednet.jp</a>	3	9	14
14 梅ヶ島	421-2301	梅ヶ島1309-1	054-269-2148	269-2458	小川 和彦	<a href="mailto:umegashima-i@shizuoka.ednet.jp">umegashima-i@shizuoka.ednet.jp</a>	3	7	18
15 玉川	421-2223	落合840	054-292-2014	292-2024	大高 千尋	<a href="mailto:tamakawa-jo@shizuoka.ednet.jp">tamakawa-jo@shizuoka.ednet.jp</a>	3	10	18
16 井川	428-0504	井川1561-3	054-260-2200	260-2013	服部 重磨	<a href="mailto:ikawa-jo@shizuoka.ednet.jp">ikawa-jo@shizuoka.ednet.jp</a>	3	8	5
17 大川	421-1403	日向876	054-291-2031	291-2109	清水 昭博	<a href="mailto:ookawa-jo@shizuoka.ednet.jp">ookawa-jo@shizuoka.ednet.jp</a>	3	7	7
18 竜爪	420-0911	瀬名7-31-40	054-264-1100	264-7378	岡本 文雄	<a href="mailto:ryuusou-jo@shizuoka.ednet.jp">ryuusou-jo@shizuoka.ednet.jp</a>	13	23	367
<b>静岡市駿河区</b>									
1 大里	422-8051	中野新田57-5	054-285-0185	288-7634	袴田 博計	<a href="mailto:oozato-jo@shizuoka.ednet.jp">oozato-jo@shizuoka.ednet.jp</a>	26	43	813
2 豊田	422-8027	豊田1-3-1	054-285-8201	288-7635	浜部 健二	<a href="mailto:toyoda-jo@shizuoka.ednet.jp">toyoda-jo@shizuoka.ednet.jp</a>	20	34	578
3 東豊田	422-8004	国吉田5-23-1	054-262-1231	262-1232	小松 容	<a href="mailto:higashitoyoda-jo@shizuoka.ednet.jp">higashitoyoda-jo@shizuoka.ednet.jp</a>	19	30	572
4 高松	422-8033	登呂4-6-1	054-285-4154	287-0853	市川 重男	<a href="mailto:takamatsu-i@shizuoka.ednet.jp">takamatsu-i@shizuoka.ednet.jp</a>	16	30	498
5 長田西	421-0103	丸子1-1-1	054-259-1278	257-8931	望月 金雄	<a href="mailto:osadanishi-jo@shizuoka.ednet.jp">osadanishi-jo@shizuoka.ednet.jp</a>	22	40	645
6 長田南	421-0115	みずほ3-9-1	054-259-2341	257-8761	大長 功	<a href="mailto:osadaminami-jo@shizuoka.ednet.jp">osadaminami-jo@shizuoka.ednet.jp</a>	24	46	774
7 南	422-8035	宮竹2-11-1	054-237-4900	237-2519	安本 重幸	<a href="mailto:minami-jo@shizuoka.ednet.jp">minami-jo@shizuoka.ednet.jp</a>	19	34	566
8 城山	421-0135	小坂2-33	054-258-4646	257-8758	松島 徹	<a href="mailto:shiroyama-jo@shizuoka.ednet.jp">shiroyama-jo@shizuoka.ednet.jp</a>	10	19	291
9 中島	422-8046	中島3303	054-284-8740	287-0516	笹田 智	<a href="mailto:nakaijima-jo@shizuoka.ednet.jp">nakaijima-jo@shizuoka.ednet.jp</a>	9	19	293
<b>静岡市清水区</b>									
1 清水第一	424-0807	宮代町5-55	054-366-5920	366-5967	今川 靖彦	<a href="mailto:shimizudai1-i@shizuoka.ednet.jp">shimizudai1-i@shizuoka.ednet.jp</a>	13	22	338
2 清水第二	424-0852	神田町4-57	054-353-3371	353-3681	宇佐美 吉司	<a href="mailto:shimizudai2-i@shizuoka.ednet.jp">shimizudai2-i@shizuoka.ednet.jp</a>	24	42	779
3 清水第三	424-0933	三光町3-57	054-353-1194	353-1195	堀 和弘	<a href="mailto:shimizudai3-i@shizuoka.ednet.jp">shimizudai3-i@shizuoka.ednet.jp</a>	9	17	195
4 清水第四	424-0926	村松683-1	054-334-2261	334-2199	伊藤 静雄	<a href="mailto:shimizudai4-i@shizuoka.ednet.jp">shimizudai4-i@shizuoka.ednet.jp</a>	15	25	471
5 清水第五	424-0901	三保1720	054-334-0034	334-0046	望月 一民	<a href="mailto:shimizudai5-i@shizuoka.ednet.jp">shimizudai5-i@shizuoka.ednet.jp</a>	11	20	297
6 清水第六	424-0016	天王西10-40	054-366-6520	366-6852	田中 勝	<a href="mailto:smz-rokuchuu@city.shizuoka.lg.jp">smz-rokuchuu@city.shizuoka.lg.jp</a>	19	34	592
7 清水第七	424-0886	草薙3-9-20	054-345-5478	345-5479	西子 好之	<a href="mailto:shimizudai7-i@shizuoka.ednet.jp">shimizudai7-i@shizuoka.ednet.jp</a>	24	41	762

中学校名	郵便番号	住所	電話番号	FAX番号	校長名	代表電子メールアドレス	学級数	本務 教員数	生徒数
8 清水第八	424-0841	追分4-2429	054-345-5488	345-5489	熊ヶ谷 悦生	<a href="mailto:shimizudai8-j1@shizuoka.ednet.jp">shimizudai8-j1@shizuoka.ednet.jp</a>	15	25	393
9 清水袖師	424-0038	西久保125-1	054-366-6820	366-6824	福井 信幸	<a href="mailto:shimizusodeshi-j1@shizuoka.ednet.jp">shimizusodeshi-j1@shizuoka.ednet.jp</a>	10	19	273
10 清水庵原	424-0113	原245	054-366-0059	366-0036	松前 一	<a href="mailto:shimizuihara-j1@shizuoka.ednet.jp">shimizuihara-j1@shizuoka.ednet.jp</a>	9	18	267
11 清水興津	424-0204	興津中町1478-10	054-369-0105	369-0106	村松 昭彦	<a href="mailto:shimizuokitsu-j1@shizuoka.ednet.jp">shimizuokitsu-j1@shizuoka.ednet.jp</a>	10	20	302
12 清水小島	424-0303	但沼町271	054-393-2059	393-2513	小倉 一真	<a href="mailto:shimizuoiima-j1@shizuoka.ednet.jp">shimizuoiima-j1@shizuoka.ednet.jp</a>	4	13	122
13 清水両河内	424-0403	和田島303	054-395-2321	395-2322	坪内 仁志	<a href="mailto:shimizuryougouchi-j1@shizuoka.ednet.jp">shimizuryougouchi-j1@shizuoka.ednet.jp</a>	3	9	69
14 清水飯田	424-0002	山原112-1	054-365-9571	365-9572	塩崎 克彰	<a href="mailto:shimizuida-j1@shizuoka.ednet.jp">shimizuida-j1@shizuoka.ednet.jp</a>	19	32	533
15 蒲原	421-3203	蒲原49	054-385-4115	385-4116	渡邊 雅之	<a href="mailto:kanbara-jo@shizuoka.ednet.jp">kanbara-jo@shizuoka.ednet.jp</a>	11	22	303
16 由比	421-3103	由比456	054-375-3135	375-3136	望月 敬幸	<a href="mailto:yui-jo@shizuoka.ednet.jp">yui-jo@shizuoka.ednet.jp</a>	9	17	212

## 一 浜松市管内一

### 浜松市中区

1 西部	432-8023	鴨江2-17-1	053-454-4496	454-4497	伏見 太一	<a href="mailto:seibu-j@city.hamamatsu-szo.ed.jp">seibu-j@city.hamamatsu-szo.ed.jp</a>	14	25	419
2 南部	430-0924	龍禅寺町706	053-454-4591	454-4592	安間 元康	<a href="mailto:nanbu-j@city.hamamatsu-szo.ed.jp">nanbu-j@city.hamamatsu-szo.ed.jp</a>	21	37	687
3 北部	432-8004	文丘町28-1	053-471-4228	471-4229	青木 守	<a href="mailto:hokubu-j@city.hamamatsu-szo.ed.jp">hokubu-j@city.hamamatsu-szo.ed.jp</a>	15	26	422
4 中部	430-0947	松城町108-1	053-454-6406	454-6407	藤谷 昌宏	<a href="mailto:chubu-j@city.hamamatsu-szo.ed.jp">chubu-j@city.hamamatsu-szo.ed.jp</a>	8	19	243
5 八幡	430-0919	野口町1533	053-461-1200	461-1268	小山 晴久	<a href="mailto:hachiman-j@city.hamamatsu-szo.ed.jp">hachiman-j@city.hamamatsu-szo.ed.jp</a>	23	35	426
6 曳馬	430-0901	曳馬4-2-15	053-461-9737	461-9758	石川 和男	<a href="mailto:hikuma-j@city.hamamatsu-szo.ed.jp">hikuma-j@city.hamamatsu-szo.ed.jp</a>	21	36	733
7 江西	432-8047	神田町123	053-441-1010	441-1044	山本 昌美	<a href="mailto:kosai-j@city.hamamatsu-szo.ed.jp">kosai-j@city.hamamatsu-szo.ed.jp</a>	11	23	339
8 蛸塚	432-8018	蛸塚2-15-1	053-453-0171	453-0172	山本 仁	<a href="mailto:shijimizuka-j@city.hamamatsu-szo.ed.jp">shijimizuka-j@city.hamamatsu-szo.ed.jp</a>	13	24	412
9 高台	430-0906	住吉5-19-1	053-471-5474	471-5475	藤田 具克	<a href="mailto:takadai-j@city.hamamatsu-szo.ed.jp">takadai-j@city.hamamatsu-szo.ed.jp</a>	18	33	578
10 開成	433-8119	高丘北1-15-20	053-437-1421	437-1420	原田 英希	<a href="mailto:kaisei-j@city.hamamatsu-szo.ed.jp">kaisei-j@city.hamamatsu-szo.ed.jp</a>	21	40	674
11 佐鳴台	432-8021	佐鳴台3-32-1	053-449-2231	449-2232	鈴木 康一	<a href="mailto:sanarudai-j@city.hamamatsu-szo.ed.jp">sanarudai-j@city.hamamatsu-szo.ed.jp</a>	11	22	319
12 富塚	432-8002	富塚町460-1	053-471-5261	471-5262	白柳 隆康	<a href="mailto:tomitsuka-j@city.hamamatsu-szo.ed.jp">tomitsuka-j@city.hamamatsu-szo.ed.jp</a>	16	28	534

### 浜松市東区

1 天竜	435-0029	龍光町43	053-421-0172	421-5408	渡邊 東一	<a href="mailto:tenryu-j@city.hamamatsu-szo.ed.jp">tenryu-j@city.hamamatsu-szo.ed.jp</a>	21	37	702
2 与進	435-0051	市野町1405-1	053-421-1558	421-1594	増田 幸雄	<a href="mailto:yoshin-j@city.hamamatsu-szo.ed.jp">yoshin-j@city.hamamatsu-szo.ed.jp</a>	19	34	654
3 笠井	431-3107	笠井町1055	053-434-1079	434-1102	竹内 勉	<a href="mailto:kasai-j@city.hamamatsu-szo.ed.jp">kasai-j@city.hamamatsu-szo.ed.jp</a>	16	26	422
4 積志	431-3121	有玉北町1200	053-434-0143	434-0373	遠藤 喜和	<a href="mailto:sekishi-j@city.hamamatsu-szo.ed.jp">sekishi-j@city.hamamatsu-szo.ed.jp</a>	22	41	738
5 積志中学校 萩原分校	431-3123	有玉西町816	053-412-5930	412-5931	遠藤 喜和	<a href="mailto:hazihara@city.hamamatsu-szo.ed.jp">hazihara@city.hamamatsu-szo.ed.jp</a>	3	10	28
6 丸塚	435-0046	丸塚町1050	053-461-8724	463-9014	山下 純男	<a href="mailto:maruzuka-j@city.hamamatsu-szo.ed.jp">maruzuka-j@city.hamamatsu-szo.ed.jp</a>	18	31	576
7 中郡	431-3111	中郡町897	053-433-2717	433-2718	尾上 友宏	<a href="mailto:nakagori-j@city.hamamatsu-szo.ed.jp">nakagori-j@city.hamamatsu-szo.ed.jp</a>	14	25	411

### 浜松市西区

1 神久呂	432-8006	大久保町6633	053-485-8519	485-1632	伊藤 公也	<a href="mailto:kakuro-j@city.hamamatsu-szo.ed.jp">kakuro-j@city.hamamatsu-szo.ed.jp</a>	10	20	278
2 入野	432-8061	入野町17059	053-447-1104	447-1385	増井 俊光	<a href="mailto:irino-j@city.hamamatsu-szo.ed.jp">irino-j@city.hamamatsu-szo.ed.jp</a>	25	42	746
3 湖東	431-1114	佐浜町4540	053-486-0054	486-0041	竹村 祐一	<a href="mailto:koto-j@city.hamamatsu-szo.ed.jp">koto-j@city.hamamatsu-szo.ed.jp</a>	27	44	769
4 篠原	431-0201	篠原町20200-1	053-447-2109	447-2144	森 真人	<a href="mailto:shinohara-j@city.hamamatsu-szo.ed.jp">shinohara-j@city.hamamatsu-szo.ed.jp</a>	12	22	427
5 庄内	431-1208	庄内町100	053-487-0063	487-0165	牛田 吉彦	<a href="mailto:shonai-j@city.hamamatsu-szo.ed.jp">shonai-j@city.hamamatsu-szo.ed.jp</a>	9	18	255
6 舞阪	431-0211	舞阪町舞阪4601	053-592-0274	596-0815	松島 光宏	<a href="mailto:misaka-j@city.hamamatsu-szo.ed.jp">misaka-j@city.hamamatsu-szo.ed.jp</a>	11	22	296
7 雄踏	431-0102	雄踏町宇布見9595	053-592-1107	596-2375	矢野 彰	<a href="mailto:yuto-j@city.hamamatsu-szo.ed.jp">yuto-j@city.hamamatsu-szo.ed.jp</a>	15	29	416

中学校名	郵便番号	住所	電話番号	FAX番号	校長名	代表電子メールアドレス	学級数	本務 教員数	生徒数
<b>浜松市南区</b>									
1 東部	435-0028	飯田町1038	053-461-0231	461-0103	須山 嘉七郎	<a href="mailto:tobu-j@city.hamamatsu-szo.ed.jp">tobu-j@city.hamamatsu-szo.ed.jp</a>	21	36	650
2 新津	432-8058	新橋町748	053-447-0129	447-0168	杉山 祐司	<a href="mailto:shinzu-j@city.hamamatsu-szo.ed.jp">shinzu-j@city.hamamatsu-szo.ed.jp</a>	13	26	388
3 南陽	430-0813	芳川町80	053-461-2494	461-2937	木村 明武	<a href="mailto:nanvo-j@city.hamamatsu-szo.ed.jp">nanvo-j@city.hamamatsu-szo.ed.jp</a>	18	31	527
4 江南	430-0844	江之島町1266-3	053-426-2488	426-2491	金田 知久	<a href="mailto:konan-j@city.hamamatsu-szo.ed.jp">konan-j@city.hamamatsu-szo.ed.jp</a>	10	24	335
5 東陽	430-0821	西町700	053-425-1862	426-1191	大竹 和美	<a href="mailto:tovo-j@city.hamamatsu-szo.ed.jp">tovo-j@city.hamamatsu-szo.ed.jp</a>	11	22	323
6 可美	432-8062	増楽町700	053-447-0127	447-8496	神田 景司	<a href="mailto:kami-j@city.hamamatsu-szo.ed.jp">kami-j@city.hamamatsu-szo.ed.jp</a>	15	26	402
<b>浜松市北区</b>									
1 北星	433-8112	初生町1305	053-436-1106	436-1196	夏目 稔三	<a href="mailto:hokusei-j@city.hamamatsu-szo.ed.jp">hokusei-j@city.hamamatsu-szo.ed.jp</a>	22	37	636
2 都田	431-2102	都田町5824-18	053-428-2024	428-2949	安田 育代	<a href="mailto:mivakoda-j@city.hamamatsu-szo.ed.jp">mivakoda-j@city.hamamatsu-szo.ed.jp</a>	11	21	348
3 三方原	433-8103	豊岡町196	053-436-7823	436-7310	外波山 和史	<a href="mailto:mikatahara-j@city.hamamatsu-szo.ed.jp">mikatahara-j@city.hamamatsu-szo.ed.jp</a>	20	32	568
4 細江	431-1305	細江町気賀7300-1	053-523-0166	527-0073	早瀬 智啓	<a href="mailto:hosoe-j@city.hamamatsu-szo.ed.jp">hosoe-j@city.hamamatsu-szo.ed.jp</a>	22	35	647
5 引佐北部	431-2533	引佐町四方浄134-6	053-528-3131	528-3132	石川 敦久	<a href="mailto:inasahokubu-ej@city.hamamatsu-szo.ed.jp">inasahokubu-ej@city.hamamatsu-szo.ed.jp</a>	3	10	41
6 引佐南部	431-2214	引佐町横尾426	053-542-0062	542-0252	杉山 秀勝	<a href="mailto:inasanambu-j@city.hamamatsu-szo.ed.jp">inasanambu-j@city.hamamatsu-szo.ed.jp</a>	11	21	291
7 三ヶ日	431-1404	三ヶ日町宇志1320-5	053-525-0771	525-0993	青木 篤郎	<a href="mailto:mikkabi-j@city.hamamatsu-szo.ed.jp">mikkabi-j@city.hamamatsu-szo.ed.jp</a>	15	26	392
<b>浜松市浜北区</b>									
1 浜名	434-0042	小松467	053-586-2321	586-2408	池谷 真也	<a href="mailto:hamana-j@city.hamamatsu-szo.ed.jp">hamana-j@city.hamamatsu-szo.ed.jp</a>	17	30	515
2 北浜	434-0033	西美園279-2	053-586-3101	586-4106	下石 精子	<a href="mailto:kitahama-j@city.hamamatsu-szo.ed.jp">kitahama-j@city.hamamatsu-szo.ed.jp</a>	21	36	679
3 浜北北部	434-0015	於呂2961	053-588-7241	588-7261	瀧口 裕章	<a href="mailto:hamakitahokubu-j@city.hamamatsu-szo.ed.jp">hamakitahokubu-j@city.hamamatsu-szo.ed.jp</a>	21	38	607
4 鹿玉	434-0004	宮口4847	053-589-8328	589-8418	藤井 信男	<a href="mailto:aratama-j@city.hamamatsu-szo.ed.jp">aratama-j@city.hamamatsu-szo.ed.jp</a>	11	23	332
5 北浜東部	434-0028	上善地317	053-586-3177	586-4373	鈴木 英之	<a href="mailto:kitahamatobu-j@city.hamamatsu-szo.ed.jp">kitahamatobu-j@city.hamamatsu-szo.ed.jp</a>	13	24	413
<b>浜松市天竜区</b>									
1 清竜	431-3313	二俣町鹿島525	053-926-3741	926-3666	山本 巖	<a href="mailto:seiryu-j@city.hamamatsu-szo.ed.jp">seiryu-j@city.hamamatsu-szo.ed.jp</a>	11	19	253
2 光が丘	431-3303	山東2701	053-925-3041	925-3021	溝口 玄	<a href="mailto:hikarigaoka-j@city.hamamatsu-szo.ed.jp">hikarigaoka-j@city.hamamatsu-szo.ed.jp</a>	9	17	225
3 春野	437-0605	春野町気田380-2	053-989-0023	989-1266	市川 勲	<a href="mailto:haruno-j@city.hamamatsu-szo.ed.jp">haruno-j@city.hamamatsu-szo.ed.jp</a>	6	14	127
4 佐久間	431-3908	佐久間町中部683-1	053-965-0237	965-1623	大谷 正敏	<a href="mailto:sakuma-j@city.hamamatsu-szo.ed.jp">sakuma-j@city.hamamatsu-szo.ed.jp</a>	3	11	49
5 水窪	431-4102	水窪町地頭方366	053-987-0025	987-2862	田中 隆雄	<a href="mailto:misakubo-j@city.hamamatsu-szo.ed.jp">misakubo-j@city.hamamatsu-szo.ed.jp</a>	4	11	42
<b>一 静東教育事務所管内一</b>									
<b>沼津市</b>									
1 第一	410-0806	丸子町692-1	055-962-1551	962-1541	萱沼 栄	<a href="mailto:t2650@numazu-szo.ed.jp">t2650@numazu-szo.ed.jp</a>	6	13	157
2 第二	410-0867	本字千本1910-19	055-962-1552	962-2118	栗田 自由	<a href="mailto:t2750@numazu-szo.ed.jp">t2750@numazu-szo.ed.jp</a>	6	13	157
3 第三	410-0822	下香貴木ノ宮888	055-931-1553	931-1552	澁谷 豊壽	<a href="mailto:t2850@numazu-szo.ed.jp">t2850@numazu-szo.ed.jp</a>	20	35	615
4 第四	410-0817	本郷町24-1	055-931-1554	931-1586	関沢 守雄	<a href="mailto:t2950@numazu-szo.ed.jp">t2950@numazu-szo.ed.jp</a>	13	25	321
5 第五	410-0044	五月町15-1	055-921-1555	921-4099	君島 憲生	<a href="mailto:t3050@numazu-szo.ed.jp">t3050@numazu-szo.ed.jp</a>	15	29	510
6 片浜	410-0872	小諏訪180	055-962-1556	962-1730	猿渡 直隆	<a href="mailto:t3150@numazu-szo.ed.jp">t3150@numazu-szo.ed.jp</a>	6	16	192
7 金岡	410-0042	神田町4-1	055-921-1558	921-1990	大嶋 忠男	<a href="mailto:t3250@numazu-szo.ed.jp">t3250@numazu-szo.ed.jp</a>	19	33	551
8 大岡	410-0022	大岡2110	055-921-1557	921-2622	尾崎 庸夫	<a href="mailto:t3350@numazu-szo.ed.jp">t3350@numazu-szo.ed.jp</a>	18	32	542
9 静浦	410-0106	志下530	055-931-3157	931-3457	鈴木 隆雄	<a href="mailto:t3450@numazu-szo.ed.jp">t3450@numazu-szo.ed.jp</a>	6	13	114
10 愛鷹	410-0303	西椎路733	055-966-4229	966-4271	竹内 重延	<a href="mailto:t3550@numazu-szo.ed.jp">t3550@numazu-szo.ed.jp</a>	13	24	412

中学校名	郵便番号	住所	電話番号	FAX番号	校長名	代表電子メールアドレス	学級数	本務 教員数	生徒数
11 大平	410-0821	大平1144	055-931-5021	931-5029	木内 和彦	<a href="mailto:t3650@numazu-szo.ed.jp">t3650@numazu-szo.ed.jp</a>	4	12	93
12 今沢	410-0304	東原字下方通289-1	055-966-9981	966-9982	増田 勝俊	<a href="mailto:t4150@numazu-szo.ed.jp">t4150@numazu-szo.ed.jp</a>	13	24	283
13 門池	410-0012	岡一色657-1	055-923-3900	923-3963	富岡 雄二	<a href="mailto:t4050@numazu-szo.ed.jp">t4050@numazu-szo.ed.jp</a>	12	23	366
14 市立沼津高等学校 中等部	410-0031	三枚橋字鐘突免673	055-924-8000	921-7313	石井 昌貴	<a href="mailto:t4350@numazu-szo.ed.jp">t4350@numazu-szo.ed.jp</a>	6	15	237
15 戸田	410-3402	戸田875	0558-94-3055	94-3513	芹澤 雅之	<a href="mailto:t4450@numazu-szo.ed.jp">t4450@numazu-szo.ed.jp</a>	3	10	48
16 原	410-0312	原576	055-966-0138	966-1612	芝 厚	<a href="mailto:t3850@numazu-szo.ed.jp">t3850@numazu-szo.ed.jp</a>	17	30	517
17 浮島	410-0318	平沼849	055-966-2040	967-1404	奥村 篤	<a href="mailto:t3950@numazu-szo.ed.jp">t3950@numazu-szo.ed.jp</a>	5	13	124
18 長井崎	410-0225	内浦重須字洞畑453	055-941-3111	941-3112	川村 幸弘	<a href="mailto:t3750@numazu-szo.ed.jp">t3750@numazu-szo.ed.jp</a>	3	11	92
<b>熱海市</b>									
1 熱海	413-0006	桃山町7-7	0557-81-0577	85-2972	北川 幹夫	<a href="mailto:ata-tyu@i-younet.ne.jp">ata-tyu@i-younet.ne.jp</a>	10	19	245
2 初島	413-0004	初島219	0557-67-1418	67-2183	堀之内 伸治	<a href="mailto:h-wakame@i-younet.ne.jp">h-wakame@i-younet.ne.jp</a>	2	4	7
3 多賀	413-0102	下多賀1549-1	0557-68-2366	67-0896	小出 哲也	<a href="mailto:tagt-ofi@i-younet.ne.jp">tagt-ofi@i-younet.ne.jp</a>	10	20	248
4 小嵐	413-0033	熱海1886-7	0557-81-0596	85-2973	雪野 芳尚	<a href="mailto:ran-tyu@i-younet.ne.jp">ran-tyu@i-younet.ne.jp</a>	6	14	141
5 泉	413-0001	泉280	0465-63-2811	62-6870	稲村 康弘	<a href="mailto:izumi-jh@i-younet.ne.jp">izumi-jh@i-younet.ne.jp</a>	3	9	23
<b>三島市</b>									
1 南	411-0836	富田町6-18	055-975-0980	976-4354	西川 哲	<a href="mailto:minamichu@city-mishima.ed.jp">minamichu@city-mishima.ed.jp</a>	17	30	512
2 北	411-0033	文教町2-32-60	055-986-0684	989-3942	西川 晃宏	<a href="mailto:kitachu@city-mishima.ed.jp">kitachu@city-mishima.ed.jp</a>	24	39	639
3 中郷	411-0803	大場250-1	055-977-1144	977-5210	稲本 喜代子	<a href="mailto:nakazatochu@city-mishima.ed.jp">nakazatochu@city-mishima.ed.jp</a>	8	15	228
4 錦田	411-0801	谷田1505	055-975-1093	976-4341	上田 保隆	<a href="mailto:nishikidachu@city-mishima.ed.jp">nishikidachu@city-mishima.ed.jp</a>	17	31	553
5 北上	411-0044	徳倉767-2	055-986-8766	989-3943	庄司 武史	<a href="mailto:kitauechu@city-mishima.ed.jp">kitauechu@city-mishima.ed.jp</a>	16	29	496
6 中郷西	411-0816	梅名854-1	055-977-4707	977-5237	三田 章裕	<a href="mailto:nakanishichu@city-mishima.ed.jp">nakanishichu@city-mishima.ed.jp</a>	11	22	345
7 山田	411-0022	川原ヶ谷842-4	055-981-2474	981-2476	安藤 宏通	<a href="mailto:yamadachu@city-mishima.ed.jp">yamadachu@city-mishima.ed.jp</a>	11	23	320
<b>富士宮市</b>									
1 富士宮第一	418-0072	矢立町814	0544-26-4011	22-1537	大塚 俊宏	<a href="mailto:jh-1@city.fujinomiya.shizuoka.jp">jh-1@city.fujinomiya.shizuoka.jp</a>	18	30	576
2 富士宮第二	418-0068	豊町17-1	0544-27-7369	22-1538	松浦 信之	<a href="mailto:jh-2@city.fujinomiya.shizuoka.jp">jh-2@city.fujinomiya.shizuoka.jp</a>	12	22	299
3 富士宮第三	418-0039	野中658	0544-26-2802	22-1534	佐野 好洋	<a href="mailto:jh-3@city.fujinomiya.shizuoka.jp">jh-3@city.fujinomiya.shizuoka.jp</a>	11	24	332
4 富士宮第四	418-0058	穂波町13-1	0544-26-2944	22-1498	大崎 悟	<a href="mailto:jh-yn002@fujinomiya-shizuoka.ed.jp">jh-yn002@fujinomiya-shizuoka.ed.jp</a>	18	31	529
5 富士根南	418-0022	小泉1996	0544-26-2942	22-1546	菊池 和彦	<a href="mailto:jh-mn002@fujinomiya-shizuoka.ed.jp">jh-mn002@fujinomiya-shizuoka.ed.jp</a>	23	37	682
6 富士根北	418-0012	村山935-1	0544-26-4342	22-1497	秋山 勝美	<a href="mailto:jh-nk002@fujinomiya-shizuoka.ed.jp">jh-nk002@fujinomiya-shizuoka.ed.jp</a>	4	13	117
7 北山	418-0112	北山1092	0544-58-1026	58-6790	榊原 修二	<a href="mailto:jh-kitayama@city.fujinomiya.shizuoka.jp">jh-kitayama@city.fujinomiya.shizuoka.jp</a>	8	17	218
8 西富士	418-0103	上井出918-1	0544-54-0031	54-0153	川上 明彦	<a href="mailto:jh-ns002@fujinomiya-shizuoka.ed.jp">jh-ns002@fujinomiya-shizuoka.ed.jp</a>	5	12	123
9 井之頭	418-0108	猪之頭999	0544-52-0111	52-1072	中野 聡	<a href="mailto:jh-in002@fujinomiya-shizuoka.ed.jp">jh-in002@fujinomiya-shizuoka.ed.jp</a>	3	11	29
10 上野	418-0115	精進川410	0544-58-0029	58-6696	森 充博	<a href="mailto:jh-ue002@fujinomiya-shizuoka.ed.jp">jh-ue002@fujinomiya-shizuoka.ed.jp</a>	6	16	179
11 大富士	418-0001	万野原新田4115-1	0544-22-0025	22-0560	杉浦 健一	<a href="mailto:jh-ofuji@city.fujinomiya.shizuoka.jp">jh-ofuji@city.fujinomiya.shizuoka.jp</a>	16	31	520
12 芝川	419-0315	長貫1267	0544-65-0400	65-0401	佐藤 隆夫	<a href="mailto:jh-sb.002@fujinomiya-shizuoka.ed.jp">jh-sb.002@fujinomiya-shizuoka.ed.jp</a>	7	18	140
13 袖野	419-0305	下袖野371	0544-66-0102	66-0763	山田 健	<a href="mailto:jh-y0.002@fujinomiya-shizuoka.ed.jp">jh-y0.002@fujinomiya-shizuoka.ed.jp</a>	3	10	65
<b>伊東市</b>									
1 南	414-0045	玖須美元和田729-1	0557-37-2637	37-2842	大川 幸男	<a href="mailto:imh@carrot.ocn.ne.jp">imh@carrot.ocn.ne.jp</a>	24	40	672
2 北	414-0002	湯川360-1	0557-37-4468	37-5140	片山 敬良	<a href="mailto:ito-kita@violin.ocn.ne.jp">ito-kita@violin.ocn.ne.jp</a>	7	15	206

中学校名	郵便番号	住所	電話番号	FAX番号	校長名	代表電子メールアドレス	学級数	本務 教員数	生徒数
3 宇佐美	414-0001	宇佐美1537-1	0557-48-9037	48-9975	金刺 秀忠	<a href="mailto:usamijh@blue.ocn.ne.jp">usamijh@blue.ocn.ne.jp</a>	8	17	233
4 対島	413-0232	八幡野1128-3	0557-53-0046	53-1184	高橋 雄幸	<a href="mailto:tajimajh@carrot.ocn.ne.jp">tajimajh@carrot.ocn.ne.jp</a>	10	20	302
5 門野	414-0054	鎌田1281-63	0557-37-7746	37-8843	木梨 晶功	<a href="mailto:kadonojh@carrot.ocn.ne.jp">kadonojh@carrot.ocn.ne.jp</a>	12	23	366
<b>富士市</b>									
1 吉原第一	417-0058	永田北町7-1	0545-52-0160	52-0161	神尾 昌孝	<a href="mailto:ic-yoshihara1@div.city.fuji.shizuoka.jp">ic-yoshihara1@div.city.fuji.shizuoka.jp</a>	25	42	680
2 吉原第二	417-0001	今泉1955	0545-51-1115	51-1116	篠原 主司	<a href="mailto:ic-yoshihara2@div.city.fuji.shizuoka.jp">ic-yoshihara2@div.city.fuji.shizuoka.jp</a>	21	38	655
3 吉原第三	417-0847	比奈2126	0545-34-0868	34-0869	市川 清美	<a href="mailto:ic-yoshihara3@div.city.fuji.shizuoka.jp">ic-yoshihara3@div.city.fuji.shizuoka.jp</a>	9	18	257
4 吉原東	417-0847	比奈75	0545-34-0283	34-0392	佐野 政行	<a href="mailto:ic-higashi@div.city.fuji.shizuoka.jp">ic-higashi@div.city.fuji.shizuoka.jp</a>	6	14	173
5 元吉原	417-0013	鈴川中町28-1	0545-33-0065	33-0809	早川 充	<a href="mailto:ic-motoyoshihara@div.city.fuji.shizuoka.jp">ic-motoyoshihara@div.city.fuji.shizuoka.jp</a>	6	14	200
6 須津	417-0826	中里1156	0545-34-0144	34-0143	丸山 和彦	<a href="mailto:ic-sudo@div.city.fuji.shizuoka.jp">ic-sudo@div.city.fuji.shizuoka.jp</a>	13	24	379
7 大淵	417-0801	大淵2920	0545-35-0021	35-0623	水野 恒	<a href="mailto:ic-oobuchi@div.city.fuji.shizuoka.jp">ic-oobuchi@div.city.fuji.shizuoka.jp</a>	17	31	406
8 富士	416-0907	中島320	0545-61-1390	61-1391	増田 良夫	<a href="mailto:ic-fuji@div.city.fuji.shizuoka.jp">ic-fuji@div.city.fuji.shizuoka.jp</a>	19	33	607
9 富士南	416-0948	森島550	0545-61-2084	61-2080	野中 秀敏	<a href="mailto:ic-fujiminami@div.city.fuji.shizuoka.jp">ic-fujiminami@div.city.fuji.shizuoka.jp</a>	28	45	844
10 田子浦	416-0933	中丸411	0545-61-0534	61-5204	石井 邦芳	<a href="mailto:ic-tagoura@div.city.fuji.shizuoka.jp">ic-tagoura@div.city.fuji.shizuoka.jp</a>	16	29	475
11 岩松	416-0909	松岡2353-1	0545-61-0931	61-0822	山田 雅彦	<a href="mailto:ic-iwamatu@div.city.fuji.shizuoka.jp">ic-iwamatu@div.city.fuji.shizuoka.jp</a>	18	31	556
12 鷹岡	419-0202	久沢713	0545-71-3354	71-3375	角替 智	<a href="mailto:ic-takaoka@div.city.fuji.shizuoka.jp">ic-takaoka@div.city.fuji.shizuoka.jp</a>	18	34	555
13 岳陽	417-0061	伝法630	0545-71-7955	71-7919	渡邊 利夫	<a href="mailto:ic-gakuyou@div.city.fuji.shizuoka.jp">ic-gakuyou@div.city.fuji.shizuoka.jp</a>	27	46	832
14 吉原北	417-0852	原田2259	0545-21-0280	21-0287	溝口 清貴	<a href="mailto:ic-yoshiharakita@div.city.fuji.shizuoka.jp">ic-yoshiharakita@div.city.fuji.shizuoka.jp</a>	15	27	432
15 富士川第一	421-3305	岩淵855-3	0545-81-0482	81-1341	寺内 誠一	<a href="mailto:ic-fujikawa1@div.city.fuji.shizuoka.jp">ic-fujikawa1@div.city.fuji.shizuoka.jp</a>	8	16	225
16 富士川第二	421-3301	北松野1963-6	0545-85-3333	85-3334	寺田 馨	<a href="mailto:ic-fujikawa2@div.city.fuji.shizuoka.jp">ic-fujikawa2@div.city.fuji.shizuoka.jp</a>	6	14	177
<b>御殿場市</b>									
1 御殿場	412-0042	萩原364	0550-82-0356	82-0353	滝口 兼光	<a href="mailto:wbs34968@mail.wbs.ne.jp">wbs34968@mail.wbs.ne.jp</a>	21	35	627
2 富士岡	412-0035	中山825-1	0550-87-1122	87-1123	勝亦 重夫	<a href="mailto:wbs34969@mail.wbs.ne.jp">wbs34969@mail.wbs.ne.jp</a>	23	37	676
3 原里	412-0045	川島田1363-1	0550-89-0338	89-2804	勝又 康次	<a href="mailto:wbs34970@mail.wbs.ne.jp">wbs34970@mail.wbs.ne.jp</a>	14	25	407
4 西	412-0006	中畑662-2	0550-89-0543	89-3928	遠藤 幸一	<a href="mailto:wbs34971@mail.wbs.ne.jp">wbs34971@mail.wbs.ne.jp</a>	10	19	282
5 高根	412-0017	塚原4-1	0550-82-1029	82-1030	鳥越 雅幸	<a href="mailto:wbs34972@mail.wbs.ne.jp">wbs34972@mail.wbs.ne.jp</a>	5	12	119
6 南	412-0042	萩原1327	0550-83-8434	83-8407	小林 昭彦	<a href="mailto:wbs34973@mail.wbs.ne.jp">wbs34973@mail.wbs.ne.jp</a>	16	31	486
<b>下田市</b>									
1 稲梓	413-0705	箕作350	0558-28-0011	28-0493	桑原 憲喜	<a href="mailto:zusatyu@shimoda-edu.net">zusatyu@shimoda-edu.net</a>	3	10	47
2 稲生沢	415-0011	河内101-1	0558-22-0134	22-0170	山崎 和也	<a href="mailto:s-inatyu@shimoda-edu.net">s-inatyu@shimoda-edu.net</a>	6	13	127
3 下田東	415-0013	柿崎1106	0558-22-0868	22-0988	高寺 輝行	<a href="mailto:s-higasi@shimoda-edu.net">s-higasi@shimoda-edu.net</a>	4	12	128
4 下田	415-0037	敷根765-1	0558-22-3443	22-3444	渡邊 久志	<a href="mailto:shimoty@shimoda-edu.net">shimoty@shimoda-edu.net</a>	10	19	283
<b>裾野市</b>									
1 東	410-1112	公文名685-1	055-992-0012	992-2410	小澤 明弘	<a href="mailto:1c-higashi@susono.ed.jp">1c-higashi@susono.ed.jp</a>	15	28	467
2 西	410-1118	佐野450	055-992-0157	992-2010	勝又 津久志	<a href="mailto:1c-nishi@susono.ed.jp">1c-nishi@susono.ed.jp</a>	15	27	427
3 深良	410-1102	深良3806	055-997-0116	997-0236	鈴木 史良	<a href="mailto:1c-fukara@susono.ed.jp">1c-fukara@susono.ed.jp</a>	5	12	143
4 富岡	410-1107	御宿579	055-997-0069	997-0145	朝倉 和也	<a href="mailto:1c-tomioka@susono.ed.jp">1c-tomioka@susono.ed.jp</a>	12	25	392
5 須山	410-1231	須山1502-1	055-998-1200	998-1219	照井 久美子	<a href="mailto:1c-suyama@susono.ed.jp">1c-suyama@susono.ed.jp</a>	3	11	65

中学校名	郵便番号	住所	電話番号	FAX番号	校長名	代表電子メールアドレス	学級数	本務 教員数	生徒数
<b>伊豆市</b>									
1 修善寺	410-2407	柏久保395	0558-72-0219	72-9579	菊池 之利	<a href="mailto:s-ihs@school.city.izu.shizuoka.jp">s-ihs@school.city.izu.shizuoka.jp</a>	15	25	398
2 土肥	410-3302	土肥2701-1	0558-98-0246	98-2570	亀山 誠彦	<a href="mailto:t-ihs@school.city.izu.shizuoka.jp">t-ihs@school.city.izu.shizuoka.jp</a>	3	11	92
3 天城	410-3215	月ヶ瀬853	0558-85-0075	85-0011	野田 孝敏	<a href="mailto:a-ihs@school.city.izu.shizuoka.jp">a-ihs@school.city.izu.shizuoka.jp</a>	5	13	148
4 中伊豆	410-2505	八幡407	0558-83-0032	83-0461	上野 力永	<a href="mailto:n-ihs@school.city.izu.shizuoka.jp">n-ihs@school.city.izu.shizuoka.jp</a>	6	15	167
<b>伊豆の国市</b>									
1 長岡	410-2211	長岡1407-1	055-948-0238	948-5654	木内 勲	<a href="mailto:nagaokajimu@io.ocn.ne.jp">nagaokajimu@io.ocn.ne.jp</a>	15	29	407
2 菫山	410-2143	菫山菫山393	055-949-1061	949-3115	増田 貴史雄	<a href="mailto:wbs36268@mail.wbs.ne.jp">wbs36268@mail.wbs.ne.jp</a>	18	30	530
3 大仁	410-2321	三福1276-3	0558-76-1035	76-2971	西井 伸美	<a href="mailto:ohito-ihs@mail.wbs.ne.jp">ohito-ihs@mail.wbs.ne.jp</a>	14	27	419
<b>賀茂郡</b>									
1 稲取	413-0411	東伊豆町稲取1873	0557-95-2010	95-5102	土屋 重幸	<a href="mailto:inatorichu@po.across.or.jp">inatorichu@po.across.or.jp</a>	7	16	170
2 熱川	413-0302	東伊豆町奈良本1296-3	0557-23-0049	23-2976	渡邊 明道	<a href="mailto:atachu@po.across.or.jp">atachu@po.across.or.jp</a>	8	17	174
3 河津	413-0504	河津町田中72-1	0558-34-0074	34-1074	鈴木 基	<a href="mailto:info@kawazu-jied.jp">info@kawazu-jied.jp</a>	8	17	191
4 南伊豆東	415-0152	南伊豆町湊1721	0558-62-0458	62-3741	鈴木 弘光	<a href="mailto:nanto-ih@i-younet.ne.jp">nanto-ih@i-younet.ne.jp</a>	3	10	98
5 南伊豆	415-0302	南伊豆町上賀茂744-1	0558-62-0041	62-3345	佐野 薫	<a href="mailto:izu-tyu@i-younet.ne.jp">izu-tyu@i-younet.ne.jp</a>	5	14	125
6 松崎	410-3624	松崎町江奈307	0558-42-0143	42-3485	土屋 晴樹	<a href="mailto:matsutyu@izu.biz">matsutyu@izu.biz</a>	7	17	211
7 西伊豆	410-3513	西伊豆町中753-1	0558-52-0026	52-2826	清野 裕章	<a href="mailto:nishiizui@town.nishiizu.shizuoka.jp">nishiizui@town.nishiizu.shizuoka.jp</a>	6	14	128
8 賀茂	410-3501	西伊豆町宇久須862-6	0558-55-0079	55-1300	山本 雅彦	<a href="mailto:kamojr@town.nishiizu.shizuoka.jp">kamojr@town.nishiizu.shizuoka.jp</a>	3	10	56
<b>田方郡</b>									
1 函南	419-0114	函南町仁田56	055-978-3145	979-7082	関本 光泰	<a href="mailto:kanchuu@ny.thn.ne.jp">kanchuu@ny.thn.ne.jp</a>	20	35	601
2 東	419-0112	函南町柏谷540	055-979-1566	979-7083	山邊 義彦	<a href="mailto:higashichuu@ny.thn.ne.jp">higashichuu@ny.thn.ne.jp</a>	16	29	460
<b>駿東郡</b>									
1 清水	411-0903	清水町堂庭267	055-975-1073	975-1334	山中 敏弘	<a href="mailto:shimizu_gym@festa.ocn.ne.jp">shimizu_gym@festa.ocn.ne.jp</a>	22	38	637
2 南	411-0917	清水町徳倉2222-4	055-932-3030	932-3099	竹中 正哉	<a href="mailto:seinan@bird.ocn.ne.jp">seinan@bird.ocn.ne.jp</a>	12	22	341
3 長泉	411-0943	長泉町下土狩777	055-986-0491	986-3656	梅田 剛	<a href="mailto:naga-chu-1@po4.across.or.jp">naga-chu-1@po4.across.or.jp</a>	23	41	724
4 北	411-0933	長泉町納米里333-3	055-987-1820	987-1821	杉田 曉彦	<a href="mailto:kita-chu-2@po4.across.or.jp">kita-chu-2@po4.across.or.jp</a>	18	30	541
5 小山	410-1304	小山町藤曲142	0550-76-0154	76-0308	滝口 盛治	<a href="mailto:oyama-ihs@fujii-oyama.jp">oyama-ihs@fujii-oyama.jp</a>	11	19	247
6 北郷	410-1326	小山町用沢355	0550-78-0514	78-0585	鈴木 陽一	<a href="mailto:kitagou-ihs@fujii-oyama.jp">kitagou-ihs@fujii-oyama.jp</a>	6	14	153
7 須走	410-1431	小山町須走99-7	0550-75-2004	75-2088	岩瀬 次夫	<a href="mailto:subashiri-ihs@fujii-oyama.jp">subashiri-ihs@fujii-oyama.jp</a>	6	13	128
<b>一 静岡西教育事務所管内一</b>									
<b>島田市</b>									
1 島田第一	427-0038	稲荷3-18-1	0547-37-2513	37-4372	萩原 淑恵	<a href="mailto:sima1ihs@po3.across.or.jp">sima1ihs@po3.across.or.jp</a>	17	31	463
2 島田第二	427-0048	旗指77-1	0547-37-6191	37-6192	永井 潤	<a href="mailto:shima2ihs@po4.across.or.jp">shima2ihs@po4.across.or.jp</a>	25	40	671
3 六合	427-0019	道悦2-25-1	0547-35-1121	35-1122	押尾 宏	<a href="mailto:rokuchu@po3.across.or.jp">rokuchu@po3.across.or.jp</a>	16	28	413
4 初倉	427-0102	大柳南132	0547-38-0024	38-2324	井鍋 茂	<a href="mailto:hatuchu@po3.across.or.jp">hatuchu@po3.across.or.jp</a>	11	21	276
5 北	427-0033	相賀2510	0547-36-1166	36-1216	池田 義典	<a href="mailto:simakita@po2.across.or.jp">simakita@po2.across.or.jp</a>	4	12	118
6 金谷	428-0017	金谷栄町211-1	0547-45-3128	45-4391	森 睦美	<a href="mailto:kinchu@po3.across.or.jp">kinchu@po3.across.or.jp</a>	17	31	479
7 川根	428-0103	川根町身成3340	0547-53-2036	53-2039	矢澤 和宏	<a href="mailto:wbs22229@mail.wbs.ne.jp">wbs22229@mail.wbs.ne.jp</a>	5	12	114

中学校名	郵便番号	住所	電話番号	FAX番号	校長名	代表電子メールアドレス	学級数	本務 教員数	生徒数
<b>磐田市</b>									
1 磐田第一	438-0077	国府台39-1	0538-32-6101	36-2591	加藤 常夫	<a href="mailto:iwatadaichi-j@sa.city.iwata.shizuoka.jp">iwatadaichi-j@sa.city.iwata.shizuoka.jp</a>	17	30	485
2 城山	438-0086	見付263-3	0538-32-6108	36-2962	村松 啓至	<a href="mailto:shiroyama-j@sa.city.iwata.shizuoka.jp">shiroyama-j@sa.city.iwata.shizuoka.jp</a>	28	47	864
3 向陽	438-0013	向笠竹之内1162-2	0538-38-0339	38-3632	増田 晃	<a href="mailto:kovo-j@sa.city.iwata.shizuoka.jp">kovo-j@sa.city.iwata.shizuoka.jp</a>	9	19	238
4 神明	438-0038	鎌田2262-74	0538-32-4644	36-1859	時久 直次	<a href="mailto:shinmei-j@sa.city.iwata.shizuoka.jp">shinmei-j@sa.city.iwata.shizuoka.jp</a>	14	26	358
5 南部	438-0065	野箱32	0538-35-7575	36-1729	鈴木 祐司	<a href="mailto:nambu-j@sa.city.iwata.shizuoka.jp">nambu-j@sa.city.iwata.shizuoka.jp</a>	17	30	517
6 福田	437-1204	福田中島3753-1	0538-55-2101	55-2107	田中 潤	<a href="mailto:fukude-j@sa.city.iwata.shizuoka.jp">fukude-j@sa.city.iwata.shizuoka.jp</a>	18	32	513
7 竜洋	438-0231	豊岡4473-8	0538-66-2324	66-7907	鈴木 真介	<a href="mailto:ryuyo-j@sa.city.iwata.shizuoka.jp">ryuyo-j@sa.city.iwata.shizuoka.jp</a>	18	34	507
8 豊田	438-0804	加茂243	0538-32-4637	32-8392	長谷川 正幸	<a href="mailto:tovoda-j@sa.city.iwata.shizuoka.jp">tovoda-j@sa.city.iwata.shizuoka.jp</a>	14	26	365
9 豊田南	438-0821	立野200	0538-37-3451	37-3452	小川 茂明	<a href="mailto:tovodaminami-j@sa.city.iwata.shizuoka.jp">tovodaminami-j@sa.city.iwata.shizuoka.jp</a>	16	31	465
10 豊岡	438-0114	合代島943	0539-62-2085	62-5962	木村 泰子	<a href="mailto:tovooka-j@sa.city.iwata.shizuoka.jp">tovooka-j@sa.city.iwata.shizuoka.jp</a>	12	22	285
<b>焼津市</b>									
1 焼津	425-0026	焼津2-10-28	054-628-7255	626-1936	稲森 錦二	<a href="mailto:yaizu.chu@city.yaizu.lg.jp">yaizu.chu@city.yaizu.lg.jp</a>	17	38	428
2 大村	425-0082	大村3-25-1	054-628-3851	626-1935	鈴木 哲郎	<a href="mailto:oomura.chu@city.yaizu.lg.jp">oomura.chu@city.yaizu.lg.jp</a>	12	22	351
3 豊田	425-0086	小土301-2	054-627-1166	626-1934	高木 茂紀	<a href="mailto:tovoda.chu@city.yaizu.lg.jp">tovoda.chu@city.yaizu.lg.jp</a>	17	29	533
4 小川	425-0035	東小川4-7-1	054-628-3777	626-1932	大石 哲郎	<a href="mailto:kogawa.chu@city.yaizu.lg.jp">kogawa.chu@city.yaizu.lg.jp</a>	12	23	382
5 東益津	425-0014	中里416	054-628-4428	626-1931	森 恵一	<a href="mailto:higashimashizu.chu@city.yaizu.lg.jp">higashimashizu.chu@city.yaizu.lg.jp</a>	10	20	293
6 大富	425-0061	中根1-1	054-624-4329	623-5851	中屋 幸三	<a href="mailto:ootomi.chu@city.yaizu.lg.jp">ootomi.chu@city.yaizu.lg.jp</a>	22	37	710
7 和田	425-0052	田尻1984	054-624-4339	623-5850	岡本 勝広	<a href="mailto:wada.chu@city.yaizu.lg.jp">wada.chu@city.yaizu.lg.jp</a>	6	15	194
8 港	425-0051	田尻北584	054-624-6010	623-5853	市川 克明	<a href="mailto:minato.chu@city.yaizu.lg.jp">minato.chu@city.yaizu.lg.jp</a>	13	24	396
9 大井川	421-0218	下江留191	054-622-0038	622-7913	飯塚 健夫	<a href="mailto:ooigawa.chu@city.yaizu.lg.jp">ooigawa.chu@city.yaizu.lg.jp</a>	21	34	620
<b>掛川市</b>									
1 柴川	436-0006	本所538	0537-27-0014	27-0015	橋本 忠	<a href="mailto:office@sakagawa.ed.kakegawa-net.jp">office@sakagawa.ed.kakegawa-net.jp</a>	4	12	102
2 東	436-0074	葛川1039	0537-22-5158	22-5159	青野 雅和	<a href="mailto:office@higashied.kakegawa-net.jp">office@higashied.kakegawa-net.jp</a>	18	45	489
3 西	436-0025	下俣1007-1	0537-22-7258	22-7259	松本 嘉男	<a href="mailto:office@nishied.kakegawa-net.jp">office@nishied.kakegawa-net.jp</a>	21	37	624
4 桜が丘	436-0224	富部716	0537-22-6278	22-6279	増田 和弘	<a href="mailto:office@sakuragaoka.ed.kakegawa-net.jp">office@sakuragaoka.ed.kakegawa-net.jp</a>	16	28	430
5 原野谷	436-0106	寺島15	0537-26-0011	26-0132	落合 浩美	<a href="mailto:office@haranoya.ed.kakegawa-net.jp">office@haranoya.ed.kakegawa-net.jp</a>	6	14	133
6 北	436-0342	上西郷220-2	0537-24-1915	24-1916	鈴木 克壽	<a href="mailto:office@kita.ed.kakegawa-net.jp">office@kita.ed.kakegawa-net.jp</a>	16	30	483
7 城東	437-1434	下土方680	0537-74-2054	74-5136	鈴木 武男	<a href="mailto:office@kito.ed.kakegawa-net.jp">office@kito.ed.kakegawa-net.jp</a>	8	17	239
8 大須賀	437-1301	横須賀1007	0537-48-2561	48-2562	三輪 直司	<a href="mailto:office@ohsuka.ed.kakegawa-net.jp">office@ohsuka.ed.kakegawa-net.jp</a>	12	24	315
9 大浜	437-1421	大坂1147	0537-72-2509	72-6263	尾白 洋幸	<a href="mailto:office@ohama.ed.kakegawa-net.jp">office@ohama.ed.kakegawa-net.jp</a>	10	22	303
<b>藤枝市</b>									
1 藤枝	426-0087	音羽町1-1-51	054-641-0584	641-5793	中村 禎	<a href="mailto:fuijeda-jh@fuijeda-ed.jp">fuijeda-jh@fuijeda-ed.jp</a>	20	35	593
2 西益津	426-0012	田中1-7-1	054-641-0656	641-0676	杉山 隆	<a href="mailto:nishi-jh@fuijeda-ed.jp">nishi-jh@fuijeda-ed.jp</a>	14	25	402
3 青島	426-0066	青葉町1-7-1	054-635-0494	635-0495	後藤 豊	<a href="mailto:aojima-jh@fuijeda-ed.jp">aojima-jh@fuijeda-ed.jp</a>	28	45	810
4 葉梨	426-0213	中ノ合336	054-638-0003	638-0014	近藤 人士	<a href="mailto:hanashi-jh@fuijeda-ed.jp">hanashi-jh@fuijeda-ed.jp</a>	12	22	329
5 高洲	426-0047	与左衛門33-1	054-635-0781	635-0797	山田 章訓	<a href="mailto:takasu-jh@fuijeda-ed.jp">takasu-jh@fuijeda-ed.jp</a>	22	36	667
6 大洲	426-0052	弥左衛門500	054-635-2440	635-2852	鈴木 尚夫	<a href="mailto:oosu-jh@fuijeda-ed.jp">oosu-jh@fuijeda-ed.jp</a>	9	17	272
7 瀬戸谷	426-0132	本郷4653	054-639-0024	639-0825	小林 彰	<a href="mailto:setova-jh@fuijeda-ed.jp">setova-jh@fuijeda-ed.jp</a>	3	11	43

中学校名	郵便番号	住所	電話番号	FAX番号	校長名	代表電子メールアドレス	学級数	本務 教員数	生徒数
8 広幡	426-0004	上当間602	054-641-0763	641-1901	紅林 定宏	<a href="mailto:hirohata-ih@fujieda-ed.jp">hirohata-ih@fujieda-ed.jp</a>	6	14	202
9 青島北	426-0078	南駿河台1-11-1	054-643-3600	643-8349	山崎 泰	<a href="mailto:aokita-ih@fujieda-ed.jp">aokita-ih@fujieda-ed.jp</a>	11	21	330
10 岡部	421-1122	岡部町子持坂102	054-667-0052	667-1910	青島 徳明	<a href="mailto:okabe-ih@fujieda-ed.jp">okabe-ih@fujieda-ed.jp</a>	12	21	326
<b>袋井市</b>									
1 袋井	437-0064	川井701	0538-42-4155	43-5904	村松 昌吾	<a href="mailto:avagumo01@eos.ocn.ne.jp">avagumo01@eos.ocn.ne.jp</a>	25	48	752
2 周南	437-0123	下山梨1-1-1	0538-48-6239	48-6233	岩田 敏彦	<a href="mailto:shuunan01@ka.tnc.ne.jp">shuunan01@ka.tnc.ne.jp</a>	21	34	594
3 袋井南	437-0031	愛野3110	0538-42-3161	43-5402	深田 勝	<a href="mailto:f-minami01@eos.ocn.ne.jp">f-minami01@eos.ocn.ne.jp</a>	16	27	485
4 浅羽	437-1102	浅名822	0538-23-3149	23-7062	加治 勲	<a href="mailto:asabachugaku1@yr.tnc.ne.jp">asabachugaku1@yr.tnc.ne.jp</a>	21	36	607
<b>湖西市</b>									
1 新居	431-0301	新居町中之郷1181	053-594-0004	594-6984	高村 一幸	<a href="mailto:araijh@yr.tnc.ne.jp">araijh@yr.tnc.ne.jp</a>	19	33	515
2 鷺津	431-0431	鷺津629	053-576-0032	576-0782	脇本 和義	<a href="mailto:washizui@muse.ocn.ne.jp">washizui@muse.ocn.ne.jp</a>	20	35	547
3 白須賀	431-0451	白須賀986	053-579-0016	579-2357	西川 睦弘	<a href="mailto:shirai@muse.ocn.ne.jp">shirai@muse.ocn.ne.jp</a>	4	13	116
4 湖西	431-0404	太田135	053-578-0033	578-1350	石田 勝博	<a href="mailto:kosaii@muse.ocn.ne.jp">kosaii@muse.ocn.ne.jp</a>	9	19	216
5 岡崎	431-0422	岡崎587-2	053-577-2828	577-2815	植田 治仁	<a href="mailto:okasakii@nifty.com">okasakii@nifty.com</a>	16	29	461
<b>御前崎市</b>									
1 (組合)御前崎	421-0533	牧之原市新庄800-1	0548-58-0224	58-0313	竹山 由明	<a href="mailto:wbs13842@mail.wbs.ne.jp">wbs13842@mail.wbs.ne.jp</a>	16	27	457
2 浜岡	437-1612	池新田3923-1	0537-86-3355	86-3356	赤堀 建夫	<a href="mailto:hamachu01@maotv.ne.jp">hamachu01@maotv.ne.jp</a>	23	38	674
<b>菊川市</b>									
1 岳洋	437-1514	下平川5430	0537-73-2400	63-1079	戸塚 俊之	<a href="mailto:kiku-gakuyou@krc.biglobe.ne.jp">kiku-gakuyou@krc.biglobe.ne.jp</a>	17	32	436
2 菊川西	439-0031	加茂38	0537-35-3546	35-3547	後藤 雅典	<a href="mailto:kiku-nishi@kih.biglobe.ne.jp">kiku-nishi@kih.biglobe.ne.jp</a>	17	30	489
3 菊川東	439-0018	本所670	0537-35-2335	35-2497	渡辺 聡	<a href="mailto:kiku-higashi@kzc.biglobe.ne.jp">kiku-higashi@kzc.biglobe.ne.jp</a>	13	23	329
<b>牧之原市</b>									
1 相良	421-0522	相良283	0548-52-1233	52-5833	大石 茂生	<a href="mailto:wbs14590@mail.wbs.ne.jp">wbs14590@mail.wbs.ne.jp</a>	15	27	463
2 (組合)牧之原	421-0501	東萩間2079-9	0548-27-2803	27-3578	伊故海 芳則	<a href="mailto:wbs14411@mail.wbs.ne.jp">wbs14411@mail.wbs.ne.jp</a>	3	10	75
3 榛原	421-0413	仁田100-1	0548-22-0025	22-7559	神谷 浩之	<a href="mailto:wbs63872@mail.wbs.ne.jp">wbs63872@mail.wbs.ne.jp</a>	23	41	660
<b>榛原郡</b>									
1 吉田	421-0301	吉田町住吉230	0548-32-0200	32-0790	飯田 高広	<a href="mailto:yoshicyu@ck.tnc.ne.jp">yoshicyu@ck.tnc.ne.jp</a>	29	53	895
2 中川根	428-0313	川根本町上長尾744	0547-56-0013	56-2056	森下 正章	<a href="mailto:wbs15419@mail.wbs.ne.jp">wbs15419@mail.wbs.ne.jp</a>	5	14	103
3 本川根	428-0416	川根本町田代530	0547-59-2057	59-4053	鈴木 憲	<a href="mailto:honchujimu@po.across.or.jp">honchujimu@po.across.or.jp</a>	4	11	48
<b>周智郡</b>									
1 旭が丘	437-0225	森町谷中556	0538-85-4101	85-1148	石橋 宏之	<a href="mailto:lhs-asahi@town.shizuoka-mori.lg.jp">lhs-asahi@town.shizuoka-mori.lg.jp</a>	11	20	264
2 森	437-0216	森町天宮888-1	0538-85-3124	85-3125	松井 徹	<a href="mailto:lhs-mori@town.shizuoka-mori.lg.jp">lhs-mori@town.shizuoka-mori.lg.jp</a>	7	15	189
3 泉陽	437-0204	森町問詰259	0538-85-2244	85-1149	加藤 友廣	<a href="mailto:lhs-senyo@town.shizuoka-mori.lg.jp">lhs-senyo@town.shizuoka-mori.lg.jp</a>	4	11	59

## ◎国立中学校

1 静大教育学部 附属静岡	420-0856	静岡市葵区駿府町1-86	054-255-0137	252-7335	内田 恵	<a href="mailto:shizuchu@fuzoku.ed.shizuoka.ac.jp">shizuchu@fuzoku.ed.shizuoka.ac.jp</a>	12	21	474
2 静大教育学部 附属島田	427-0041	島田市中河町169	0547-35-6500	35-6502	熊倉 啓之	<a href="mailto:oshimada@ipc.shizuoka.ac.jp">oshimada@ipc.shizuoka.ac.jp</a>	9	16	361
3 静大教育学部 附属浜松	432-8012	浜松市中区布橋3-2-2	053-456-1331	457-3587	丹沢 哲郎	<a href="mailto:hamachu@fuzoku.ed.shizuoka.ac.jp">hamachu@fuzoku.ed.shizuoka.ac.jp</a>	9	17	357



中学校名	郵便番号	住所	電話番号	FAX番号	校長名	代表電子メールアドレス	学級数	本務 教員数	生徒数
<b>◎県立中学校</b>									
1 清水南高等学校 中等部	424-8622	静岡市清水区折戸3-2-1	054-334-0431	335-9763	志村 剛和	<a href="mailto:shimizuminami-h@edu.pref.shizuoka.jp">shimizuminami-h@edu.pref.shizuoka.jp</a>	9	18	357
2 浜松西高等学校 中等部	432-8038	浜松市中区西伊場町3-1	053-454-4471	454-2574	木村 功	<a href="mailto:hamamatsunishi-h@edu.pref.shizuoka.jp">hamamatsunishi-h@edu.pref.shizuoka.jp</a>	12	24	478
<b>◎私立中学校</b>									
1 不二聖心女子学院	410-1126	裾野市桃園198	055-992-0213	993-6937	大原 真実	<a href="mailto:fuiish@fuijiseishin-ih.ed.jp">fuiish@fuijiseishin-ih.ed.jp</a>			
2 加藤学園暁秀	410-0011	沼津市岡宮字中見代 1361-1	055-924-1900	924-3303	加藤 正秀	<a href="mailto:gyoshuhs@kato-net.ac.jp">gyoshuhs@kato-net.ac.jp</a>			
3 日本大学三島	411-0033	三島市文教町 2-31-145	055-988-3500	988-3517	津幡 晴樹	<a href="mailto:nichidai.mishima@nihon-u.ac.jp">nichidai.mishima@nihon-u.ac.jp</a>			
4 清水国際	424-0809	静岡市清水区天神 1-4-1	054-366-4155	365-9137	湯浅 邦次	<a href="mailto:main@shimizu-kokusai.ac.jp">main@shimizu-kokusai.ac.jp</a>			
5 静岡サレジオ	424-8624	静岡市清水区中之郷 3-2-1	054-345-2296	348-0145	末吉 弘治	<a href="mailto:ssgh201@ssalesio.ac.jp">ssgh201@ssalesio.ac.jp</a>			
6 東海大学付属翔洋 高等学校中等部	424-8611	静岡市清水区折戸 3-20-1	054-334-1851	334-0827	高橋 信由	<a href="mailto:shovo@shovo.tokai.ed.jp">shovo@shovo.tokai.ed.jp</a>			
7 静岡大成	420-0839	静岡市葵区鷹匠 2-4-18	054-254-7334	255-2287	水口 悦子	<a href="mailto:office@s-taisei.ed.jp">office@s-taisei.ed.jp</a>			
8 静岡英和女学院	420-0866	静岡市葵区西草深町 8-1	054-254-7401	254-7405	近藤 泰雄	<a href="mailto:info@shizuoka-eiwa.ed.jp">info@shizuoka-eiwa.ed.jp</a>			
9 静岡雙葉	420-8628	静岡市葵区追手町 10-71	054-255-0305	251-9392	渡邊 治世	<a href="mailto:post-office@shizuoka-futaba.ac.jp">post-office@shizuoka-futaba.ac.jp</a>			
10 城南静岡	422-8074	静岡市駿河区南八幡町 1-1	054-285-6156	284-0660	増田 正史	<a href="mailto:info@johnan.ac.jp">info@johnan.ac.jp</a>			
11 常葉学園	420-8588	静岡市葵区水落町 1-30	054-245-5401	245-0041	木村 美知子	<a href="mailto:tkh310@grp.tokoha.ac.jp">tkh310@grp.tokoha.ac.jp</a>			
12 常葉学園橘	420-0911	静岡市葵区瀬名 2-1-1	054-261-2256	264-3005	吉村 耕司	<a href="mailto:hstainfo@hsta.tokoha.ac.jp">hstainfo@hsta.tokoha.ac.jp</a>			
13 静岡聖光学院	422-8021	静岡市駿河区小鹿 1440	054-285-9136	283-8668	岡村 壽夫	<a href="mailto:gqnw8459@cello.ocn.ne.jp">gqnw8459@cello.ocn.ne.jp</a>			
14 静岡学園	420-0833	静岡市葵区東鷹匠町 25	054-200-0191	200-0195	石田 邦明	<a href="mailto:info@shizugaku.ed.jp">info@shizugaku.ed.jp</a>			
15 藤枝順心	426-0067	藤枝市前島2-3-1	054-635-1311	635-6119	戸田 雪子	<a href="mailto:post@fgjunshin.net">post@fgjunshin.net</a>			
16 藤枝明誠	426-0051	藤枝市大洲2-2-1	054-635-8155	635-8494	埴 博	<a href="mailto:meisei@fgmeisei.net">meisei@fgmeisei.net</a>			
17 常葉学園菊川	439-0019	菊川市半済1550	0537-35-3171	35-1069	土屋 義人	<a href="mailto:kikuimu@hski.tokoha.ac.jp">kikuimu@hski.tokoha.ac.jp</a>			
18 磐田東	438-0086	磐田市見付180-5	0538-32-6118	37-9040	大石 收	<a href="mailto:voice@iwatahigashi-h.ed.jp">voice@iwatahigashi-h.ed.jp</a>			
19 浜松修学舎	430-0851	浜松市中区向宿 2-20-1	053-461-7356	461-7559	木俣 安弘	<a href="mailto:info@shugakusha.ed.jp">info@shugakusha.ed.jp</a>			
20 静岡県西遠女子 学園	430-0807	浜松市中区佐藤 3-20-1	053-461-0374	464-2630	岡本 肇	<a href="mailto:seien@seien.ed.jp">seien@seien.ed.jp</a>			
21 浜松学院	430-0907	浜松市中区高林 1-17-2	053-471-4136	471-4137	小林 宗隆	<a href="mailto:kosei@szo-kosei-h.ed.jp">kosei@szo-kosei-h.ed.jp</a>			
22 浜松開誠館	430-0947	浜松市中区松城町 207-2	053-456-7111	455-1660	三浦 宏之	<a href="mailto:office@kaiseikan.ed.jp">office@kaiseikan.ed.jp</a>			
23 浜松日体	431-3125	浜松市東区半田山 3-30-1	053-434-0632	433-7680	松田 清孝	<a href="mailto:info@h-nittai.ed.jp">info@h-nittai.ed.jp</a>			
24 浜松学芸	430-0905	浜松市中区下池川町 34-3	053-471-5336	475-2395	大塚 功	<a href="mailto:gakugei-info@gakugei.ed.jp">gakugei-info@gakugei.ed.jp</a>			
25 聖隷クリストファー	433-8558	浜松市北区三方原町 3453	053-436-5313	438-5699	山下 峰雄	<a href="mailto:high-school@admin.seirei.ac.jp">high-school@admin.seirei.ac.jp</a>			
26 静岡北	420-0911	静岡市葵区瀬名 5-14-1	054-267-6151	267-6150	森竹 健治	<a href="mailto:i-shizukita@shizuokakita-h.ed.jp">i-shizukita@shizuokakita-h.ed.jp</a>			
27 星陵	418-0035	富士宮市星山1068	0544-24-4811	24-9929	坪井 正明	<a href="mailto:info@starhill.ed.jp">info@starhill.ed.jp</a>			

小学校名	郵便番号	住所	電話番号	FAX番号	校長名	代表電子メールアドレス	学級数	本務 教員数	児童数
<b>静岡市葵区</b>									
1 新通	420-0042	駒形通2-4-47	054-252-1301	252-2629	石井 嘉一	<a href="mailto:shintori-eo@shizuoka.ednet.jp">shintori-eo@shizuoka.ednet.jp</a>	14	20	277
2 伝馬町	420-0858	伝馬町14-2	054-254-9185	255-9131	堀川 力	<a href="mailto:tenmacyou-eo@shizuoka.ednet.jp">tenmacyou-eo@shizuoka.ednet.jp</a>	10	15	287
3 安西	420-0011	安西1-96-3	054-271-1551	252-4221	鈴木 淑弘	<a href="mailto:anzai-eo@shizuoka.ednet.jp">anzai-eo@shizuoka.ednet.jp</a>	12	19	335
4 横内	420-0844	緑町1-1	054-245-4695	247-5193	山本 富裕	<a href="mailto:yokouti-eo@shizuoka.ednet.jp">yokouti-eo@shizuoka.ednet.jp</a>	20	27	576
5 田町	420-0068	田町5-70	054-255-3428	255-9138	粉奈 康夫	<a href="mailto:tamachi-eo@shizuoka.ednet.jp">tamachi-eo@shizuoka.ednet.jp</a>	11	17	280
6 北沼上	420-0901	北沼上1020	054-266-2021	266-2022	松永 広雄	<a href="mailto:kitanumagami-e@shizuoka.ednet.jp">kitanumagami-e@shizuoka.ednet.jp</a>	5	9	47
7 駒形	420-0054	南安倍2-1-1	054-252-3340	254-5961	本田 彰	<a href="mailto:komagata-eo@shizuoka.ednet.jp">komagata-eo@shizuoka.ednet.jp</a>	7	12	214
8 井宮	420-0876	平和1-7-1	054-271-5288	252-7134	山下 雄二	<a href="mailto:inomiya-e@shizuoka.ednet.jp">inomiya-e@shizuoka.ednet.jp</a>	20	28	521
9 安東	420-0882	安東3-16-1	054-245-2638	247-5690	大坪 弘典	<a href="mailto:andou-eo@shizuoka.ednet.jp">andou-eo@shizuoka.ednet.jp</a>	28	37	850
10 賤機南	420-0941	松富3-1-46	054-271-2335	252-8259	田辺 道夫	<a href="mailto:shizuhataminami-eo@shizuoka.ednet.jp">shizuhataminami-eo@shizuoka.ednet.jp</a>	23	31	649
11 賤機中	421-2106	牛妻2095-2	054-294-0003	294-0226	桑原 仁	<a href="mailto:shizuhatanaka-eo@shizuoka.ednet.jp">shizuhatanaka-eo@shizuoka.ednet.jp</a>	6	11	74
12 賤機北	421-2103	俵沢234-1	054-294-0004	294-0220	赤堀 和三	<a href="mailto:shizuhatakita-eo@shizuoka.ednet.jp">shizuhatakita-eo@shizuoka.ednet.jp</a>	4	7	32
13 千代田	420-0816	沓谷5-47-1	054-261-2685	265-5240	堀内 三平	<a href="mailto:tivoda-eo@shizuoka.ednet.jp">tivoda-eo@shizuoka.ednet.jp</a>	33	43	858
14 麻機	420-0965	有永421-1	054-245-9826	247-1876	富田 一嗣	<a href="mailto:asahata-eo@shizuoka.ednet.jp">asahata-eo@shizuoka.ednet.jp</a>	18	25	519
15 西奈	420-0911	瀬名3-23-1	054-261-3041	263-6492	狩野 浩樹	<a href="mailto:nishina-eo@shizuoka.ednet.jp">nishina-eo@shizuoka.ednet.jp</a>	25	34	750
16 竜南	420-0804	竜南1-23-1	054-246-3061	247-5734	曾根 祥治	<a href="mailto:ryuunan-eo@shizuoka.ednet.jp">ryuunan-eo@shizuoka.ednet.jp</a>	25	34	705
17 松野	421-2122	松野598-2	054-294-0002	294-0122	澤野 弘	<a href="mailto:matuno-eo@shizuoka.ednet.jp">matuno-eo@shizuoka.ednet.jp</a>	5	8	47
18 安倍口	421-2114	安倍口新田50	054-296-0005	296-2017	小酒井 厚子	<a href="mailto:abeguchi-eo@shizuoka.ednet.jp">abeguchi-eo@shizuoka.ednet.jp</a>	12	17	257
19 足久保	421-2125	足久保奥組741-1	054-296-0051	296-1857	伊東 一洋	<a href="mailto:asikubo-eo@shizuoka.ednet.jp">asikubo-eo@shizuoka.ednet.jp</a>	11	17	284
20 服織	421-1215	羽鳥6-9-1	054-278-6322	277-0264	加藤 修一	<a href="mailto:hatori-eo@shizuoka.ednet.jp">hatori-eo@shizuoka.ednet.jp</a>	34	45	1007
21 服織西	421-1201	新聞759-1-1	054-278-9793	277-0253	新谷 昭江	<a href="mailto:hatorinishi-eo@shizuoka.ednet.jp">hatorinishi-eo@shizuoka.ednet.jp</a>	6	11	101
22 中藁科	421-1314	大原942-1	054-279-0130	279-0613	櫻田 人士	<a href="mailto:nakawarashina-eo@shizuoka.ednet.jp">nakawarashina-eo@shizuoka.ednet.jp</a>	6	10	83
23 中藁科 小布杉分校	421-1316	小布杉1756-1	休校中						
24 水見色	421-1313	水見色1040-3	054-279-0123	279-0576	亀山 光生	<a href="mailto:mizumiro-eo@shizuoka.ednet.jp">mizumiro-eo@shizuoka.ednet.jp</a>	3	7	14
25 南藁科	421-1223	吉津400	054-278-9734	277-0254	増田 文明	<a href="mailto:minamiwarashina-eo@shizuoka.ednet.jp">minamiwarashina-eo@shizuoka.ednet.jp</a>	7	11	123
26 井宮北	420-0943	上传馬2-1	054-272-1326	252-8267	寺田 高久	<a href="mailto:inomiyakita-eo@shizuoka.ednet.jp">inomiyakita-eo@shizuoka.ednet.jp</a>	17	26	489
27 千代田東	420-0923	川合3-4-1	054-262-1842	264-7386	青木 克顕	<a href="mailto:chivodahigashi-eo@shizuoka.ednet.jp">chivodahigashi-eo@shizuoka.ednet.jp</a>	20	27	553
28 西奈南	420-0915	南瀬名町1-20	054-263-5544	264-7385	森 初枝	<a href="mailto:nishinaminami-eo@shizuoka.ednet.jp">nishinaminami-eo@shizuoka.ednet.jp</a>	28	36	747
29 大河内	421-2306	平野1850-3	054-293-2303	293-2305	森 みゆき	<a href="mailto:ohkouchi-eo@shizuoka.ednet.jp">ohkouchi-eo@shizuoka.ednet.jp</a>	3	6	17
30 梅ヶ島	421-2301	梅ヶ島1309-1	054-269-2009	269-2011	内田 精一	<a href="mailto:umegashima-e@shizuoka.ednet.jp">umegashima-e@shizuoka.ednet.jp</a>	5	9	21
31 玉川	421-2223	落合103-3	054-292-2012	292-2215	大塚 富美子	<a href="mailto:tamakawa-e@shizuoka.ednet.jp">tamakawa-e@shizuoka.ednet.jp</a>	4	7	38
32 井川	428-0504	井川708-1	054-260-2004	260-2033	川島 広己	<a href="mailto:ikawa-eo@shizuoka.ednet.jp">ikawa-eo@shizuoka.ednet.jp</a>	2	5	5
33 清沢	421-1307	相俣99-1	054-295-3010	295-3215	朝比奈 弘	<a href="mailto:kiyosawa-e@shizuoka.ednet.jp">kiyosawa-e@shizuoka.ednet.jp</a>	3	6	30
34 峰山	421-1308	黒俣2741-16	054-295-3131	295-3045	仁藤 展輝	<a href="mailto:mineyama-eo@shizuoka.ednet.jp">mineyama-eo@shizuoka.ednet.jp</a>	3	6	6
35 大川	421-1403	日向853	054-291-2004	291-2007	松村 隆年	<a href="mailto:ohkawa-eo@shizuoka.ednet.jp">ohkawa-eo@shizuoka.ednet.jp</a>	4	7	20
36 美和	421-2112	遠藤新田69-1	054-296-0700	296-1845	鳥羽 達也	<a href="mailto:miwa-eo@shizuoka.ednet.jp">miwa-eo@shizuoka.ednet.jp</a>	6	10	85
37 城北	420-0881	北安東4-27-3	054-246-4111	247-7163	日吉 弘子	<a href="mailto:yvuhoku-eo@shizuoka.ednet.jp">yvuhoku-eo@shizuoka.ednet.jp</a>	23	30	686
38 番町	420-0061	新富町1-23-1	054-253-2148	252-3589	宇佐美 昌好	<a href="mailto:bancyou-eo@shizuoka.ednet.jp">bancyou-eo@shizuoka.ednet.jp</a>	16	29	462
39 葵	420-0854	城内町7-9	054-255-3471	252-6564	長谷川 敬剛	<a href="mailto:aoi-eo@shizuoka.ednet.jp">aoi-eo@shizuoka.ednet.jp</a>	22	31	534
<b>静岡市駿河区</b>									
1 森下	422-8061	森下町2-1	054-286-3105	288-7614	大箸 正巳	<a href="mailto:morishita-eo@shizuoka.ednet.jp">morishita-eo@shizuoka.ednet.jp</a>	14	20	342

小学校名	郵便番号	住所	電話番号	FAX番号	校長名	代表電子メールアドレス	学級数	本務 教員数	児童数
2 中田	422-8041	中田2-14-1	054-286-3245	288-7629	橋本 ひろ子	<a href="mailto:nakada-eo@shizuoka.ednet.jp">nakada-eo@shizuoka.ednet.jp</a>	25	34	730
3 中島	422-8046	中島2992-1	054-283-4455	281-1824	中村 弥文	<a href="mailto:nakaiima-eo@shizuoka.ednet.jp">nakaiima-eo@shizuoka.ednet.jp</a>	22	35	633
4 東豊田	422-8005	池田491-2	054-262-1191	262-5942	石田 茂	<a href="mailto:higashitoyoda-eo@shizuoka.ednet.jp">higashitoyoda-eo@shizuoka.ednet.jp</a>	23	30	694
5 西豊田	422-8006	曲金2-8-80	054-285-9165	288-7627	神戸 昭夫	<a href="mailto:nishitoyoda-eo@shizuoka.ednet.jp">nishitoyoda-eo@shizuoka.ednet.jp</a>	31	43	899
6 大里東	422-8034	高松2310	054-237-0879	238-0564	川合 百合子	<a href="mailto:ozatohigashi-eo@shizuoka.ednet.jp">ozatohigashi-eo@shizuoka.ednet.jp</a>	11	17	261
7 大里西	422-8058	中原400	054-285-9195	288-7630	牧野 富晴	<a href="mailto:oozatonisi-eo@shizuoka.ednet.jp">oozatonisi-eo@shizuoka.ednet.jp</a>	32	42	913
8 大谷	422-8017	大谷3683-2	054-237-0008	238-1004	白鳥 三男	<a href="mailto:oyva-eo@shizuoka.ednet.jp">oyva-eo@shizuoka.ednet.jp</a>	13	19	363
9 久能	422-8013	古宿213-2	054-237-4744	237-4745	島田 雅史	<a href="mailto:kunou-eo@shizuoka.ednet.jp">kunou-eo@shizuoka.ednet.jp</a>	4	8	45
10 長田西	421-0103	丸子6-15-65	054-259-8256	257-8950	本間 文基	<a href="mailto:osadanishi-eo@shizuoka.ednet.jp">osadanishi-eo@shizuoka.ednet.jp</a>	25	34	737
11 長田南	421-0121	広野4-7-1	054-259-6133	257-8763	長野 恭江	<a href="mailto:osadaminami-eo@shizuoka.ednet.jp">osadaminami-eo@shizuoka.ednet.jp</a>	22	30	612
12 富士見	422-8033	登呂1-1-1	054-286-3165	287-2801	増田 安由	<a href="mailto:fujimi-eo@shizuoka.ednet.jp">fujimi-eo@shizuoka.ednet.jp</a>	19	28	513
13 南部	422-8074	南八幡町11-1	054-286-8019	288-7632	池田 浩士	<a href="mailto:nanbu-eo@shizuoka.ednet.jp">nanbu-eo@shizuoka.ednet.jp</a>	13	23	401
14 長田東	421-0112	東新田3-10-1	054-259-7516	257-8932	福原 章浩	<a href="mailto:osadahigashi-eo@shizuoka.ednet.jp">osadahigashi-eo@shizuoka.ednet.jp</a>	32	47	936
15 長田北	421-0101	向敷地890	054-258-2997	257-8756	松下 哲也	<a href="mailto:osadakita-eo@shizuoka.ednet.jp">osadakita-eo@shizuoka.ednet.jp</a>	19	25	537
16 川原	421-0113	下川原4-14-1	054-259-5911	257-8729	八木 いくみ	<a href="mailto:kawahara-eo@shizuoka.ednet.jp">kawahara-eo@shizuoka.ednet.jp</a>	19	28	549
17 宮竹	422-8035	宮竹2-12-1	054-237-2231	237-4827	松下 衛	<a href="mailto:mivatake-e@shizuoka.ednet.jp">mivatake-e@shizuoka.ednet.jp</a>	21	32	619
18 東源台	422-8004	国吉田6-7-45	054-265-2500	265-2121	古尾 宣良	<a href="mailto:togendai-eo@shizuoka.ednet.jp">togendai-eo@shizuoka.ednet.jp</a>	19	26	575

### 静岡市清水区

1 清水辻	424-0806	辻4-3-40	054-365-5910	365-5911	岡田 克彦	<a href="mailto:shimizutsuji-e@shizuoka.ednet.jp">shimizutsuji-e@shizuoka.ednet.jp</a>	11	17	296
2 清水江尻	424-0818	江尻町14-63	054-366-6010	366-6011	山下 由修	<a href="mailto:shimizuujiri-e1@shizuoka.ednet.jp">shimizuujiri-e1@shizuoka.ednet.jp</a>	15	21	412
3 清水入江	424-0841	追分2-3-1	054-366-6210	366-6172	粉川 克彦	<a href="mailto:smz_iriesshou@city.shizuoka.lg.jp">smz_iriesshou@city.shizuoka.lg.jp</a>	26	39	727
4 清水岡	424-0852	神田町4-3	054-353-3368	353-3916	三浦 博和	<a href="mailto:shimizuoka-e1@shizuoka.ednet.jp">shimizuoka-e1@shizuoka.ednet.jp</a>	23	33	655
5 清水	424-0921	松井町15-1	054-353-3341	353-3299	望月 克真	<a href="mailto:shimizu-e1@shizuoka.ednet.jp">shimizu-e1@shizuoka.ednet.jp</a>	14	19	343
6 清水不二見	424-0927	新緑町2-21	054-334-2510	334-2529	石上 鏡二	<a href="mailto:shimizufujimi-e1@shizuoka.ednet.jp">shimizufujimi-e1@shizuoka.ednet.jp</a>	18	24	531
7 清水駒越	424-0907	駒越東町2-20	054-334-2331	334-2332	武田 篤	<a href="mailto:shimizukomagoe-e1@shizuoka.ednet.jp">shimizukomagoe-e1@shizuoka.ednet.jp</a>	15	20	398
8 清水三保第一	424-0901	三保1069-1	054-334-0721	334-0794	細田 英生	<a href="mailto:shimizumihodai1-e1@shizuoka.ednet.jp">shimizumihodai1-e1@shizuoka.ednet.jp</a>	14	22	428
9 清水浜田	424-0834	浜田町11-1	054-353-6135	353-6136	鈴木 基之	<a href="mailto:shimizuhamada-e1@shizuoka.ednet.jp">shimizuhamada-e1@shizuoka.ednet.jp</a>	7	15	206
10 清水飯田	424-0029	下野中2-40	054-366-6091	366-6175	大島 英俊	<a href="mailto:shimizuaida-e1@shizuoka.ednet.jp">shimizuaida-e1@shizuoka.ednet.jp</a>	21	32	606
11 清水高部	424-0008	押切1115-2	054-345-7010	345-7152	浅沼 徹也	<a href="mailto:shimizutakabe-e1@shizuoka.ednet.jp">shimizutakabe-e1@shizuoka.ednet.jp</a>	15	22	437
12 清水有度第一	424-0879	有度本町3-1	054-345-0511	345-0512	小田 広之	<a href="mailto:shimizuododai1-e1@shizuoka.ednet.jp">shimizuododai1-e1@shizuoka.ednet.jp</a>	27	38	779
13 清水袖師	424-0037	袖師町420	054-366-7310	366-7356	田中 徹	<a href="mailto:shimizusodeshi-e1@shizuoka.ednet.jp">shimizusodeshi-e1@shizuoka.ednet.jp</a>	20	29	583
14 清水庵原	424-0114	庵原町1723	054-365-3824	365-3919	秋本 健	<a href="mailto:shimizuuhara-e1@shizuoka.ednet.jp">shimizuuhara-e1@shizuoka.ednet.jp</a>	16	22	475
15 清水興津	424-0204	興津中町350-1	054-369-0185	369-0187	笠井 富士雄	<a href="mailto:shimizuokitsu-e1@shizuoka.ednet.jp">shimizuokitsu-e1@shizuoka.ednet.jp</a>	22	32	660
16 清水小島	424-0305	小島町619	054-393-2014	393-2355	河野 俊宏	<a href="mailto:shimizuojima-e1@shizuoka.ednet.jp">shimizuojima-e1@shizuoka.ednet.jp</a>	7	11	174
17 清水小河内	424-0302	小河内2723	054-393-2044	393-2112	山口 恭正	<a href="mailto:shimizukogouchi-e1@shizuoka.ednet.jp">shimizukogouchi-e1@shizuoka.ednet.jp</a>	5	8	44
18 清水穴原	424-0301	穴原919	054-394-0341	394-0342	小泉 英明	<a href="mailto:shimizushishihara-e@shizuoka.ednet.jp">shimizushishihara-e@shizuoka.ednet.jp</a>	3	7	22
19 清水和田島	424-0403	和田島611	054-395-2031	395-2032	中田 雅之	<a href="mailto:shimizuwadashima-e1@shizuoka.ednet.jp">shimizuwadashima-e1@shizuoka.ednet.jp</a>	3	6	18
20 清水中河内	424-0401	中河内2583-1	054-395-2241	395-2242	土橋 弘明	<a href="mailto:shimizunakagouchi-e@shizuoka.ednet.jp">shimizunakagouchi-e@shizuoka.ednet.jp</a>	4	9	35
21 清水西河内	424-0413	西里143	054-395-2041	395-2042	伊藤 嘉章	<a href="mailto:shimizunishigouchi-e1@shizuoka.ednet.jp">shimizunishigouchi-e1@shizuoka.ednet.jp</a>	5	8	54
22 清水有度第二	424-0885	草薙杉道3-19-1	054-345-2391	345-2392	牧田 隆明	<a href="mailto:shimizuododai2-e@shizuoka.ednet.jp">shimizuododai2-e@shizuoka.ednet.jp</a>	25	36	774
23 清水三保第二	424-0902	折戸5-8-2	054-334-6364	334-6371	森 正幸	<a href="mailto:shimizumihodai2-e1@shizuoka.ednet.jp">shimizumihodai2-e1@shizuoka.ednet.jp</a>	7	13	175
24 清水船越	424-0865	北矢部831-1	054-351-1804	351-1821	塩坂 健一	<a href="mailto:shimizufunakoshi-e1@shizuoka.ednet.jp">shimizufunakoshi-e1@shizuoka.ednet.jp</a>	25	33	710
25 清水飯田東	424-0023	八坂北1-23-40	054-365-1444	365-1445	山崎 康好	<a href="mailto:smz_iidahigashishou@city.shizuoka.lg.jp">smz_iidahigashishou@city.shizuoka.lg.jp</a>	18	25	495
26 清水高部東	424-0008	押切1907	054-347-2861	347-2897	四方 行英	<a href="mailto:shimizutakabehigashi-e1@shizuoka.ednet.jp">shimizutakabehigashi-e1@shizuoka.ednet.jp</a>	26	35	710

小学校名	郵便番号	住所	電話番号	FAX番号	校長名	代表電子メールアドレス	学級数	本務 教員数	児童数
27 蒲原西	421-3211	蒲原新田2-25-1	054-385-4125	385-4126	中村 正人	<a href="mailto:kanbaranishi-ee@shizuoka.ednet.jp">kanbaranishi-ee@shizuoka.ednet.jp</a>	12	20	277
28 蒲原東	421-3203	蒲原666	054-385-4155	385-4156	池田 輝敏	<a href="mailto:kanbarahigashi-ee@shizuoka.ednet.jp">kanbarahigashi-ee@shizuoka.ednet.jp</a>	13	19	296
29 由比	421-3105	由比町屋原329	054-375-2074	375-4101	望月 和彦	<a href="mailto:yui-ee@shizuoka.ednet.jp">yui-ee@shizuoka.ednet.jp</a>	14	20	364
30 由比北	421-3101	由比入山2158	054-375-3047	375-3099	片瀬 恵子	<a href="mailto:yuikita-ee@shizuoka.ednet.jp">yuikita-ee@shizuoka.ednet.jp</a>	5	9	38

—浜松市管内—

浜松市中区

1 元城	430-0946	元城町102-1	053-453-4128	453-4129	原田 哲良	<a href="mailto:motoshiro-e@city.hamamatsu-szo.ed.jp">motoshiro-e@city.hamamatsu-szo.ed.jp</a>	12	18	256
2 西	432-8024	鴨江町70-1	053-452-1171	452-1172	江間 敏郎	<a href="mailto:nishi-e@city.hamamatsu-szo.ed.jp">nishi-e@city.hamamatsu-szo.ed.jp</a>	12	20	297
3 東	430-0929	中央2-2-1	053-452-3137	452-3138	宮崎 正	<a href="mailto:higashi-e@city.hamamatsu-szo.ed.jp">higashi-e@city.hamamatsu-szo.ed.jp</a>	12	22	369
4 県居	432-8036	東伊場2-5-1	053-452-7505	452-7529	山本 益弘	<a href="mailto:agatai-e@city.hamamatsu-szo.ed.jp">agatai-e@city.hamamatsu-szo.ed.jp</a>	14	20	264
5 相生	430-0851	向宿3-8-1	053-461-0830	461-3128	袴田 昌弘	<a href="mailto:aioj-e@city.hamamatsu-szo.ed.jp">aioj-e@city.hamamatsu-szo.ed.jp</a>	22	31	617
6 北	430-0941	山下町192	053-473-2144	473-2128	宮本 鉄予志	<a href="mailto:kita-e@city.hamamatsu-szo.ed.jp">kita-e@city.hamamatsu-szo.ed.jp</a>	10	17	241
7 竜禅寺	430-0924	龍禅寺町844	053-452-0683	452-0022	原田 恭子	<a href="mailto:ryuzenji-e@city.hamamatsu-szo.ed.jp">ryuzenji-e@city.hamamatsu-szo.ed.jp</a>	12	21	343
8 追分	432-8012	布橋1-9-1	053-472-1281	472-1282	竹内 弘之	<a href="mailto:oiwake-e@city.hamamatsu-szo.ed.jp">oiwake-e@city.hamamatsu-szo.ed.jp</a>	10	17	214
9 佐藤	430-0807	佐藤2-32-1	053-461-0379	461-0390	藤田 誠治	<a href="mailto:sato-e@city.hamamatsu-szo.ed.jp">sato-e@city.hamamatsu-szo.ed.jp</a>	18	28	330
10 広沢	432-8013	広沢2-51-1	053-454-8335	454-8336	鈴木 敏郎	<a href="mailto:hirosawa-e@city.hamamatsu-szo.ed.jp">hirosawa-e@city.hamamatsu-szo.ed.jp</a>	30	41	967
11 曳馬	430-0901	曳馬1-1-35	053-471-4201	471-4202	鈴木 浩	<a href="mailto:hikuma-e@city.hamamatsu-szo.ed.jp">hikuma-e@city.hamamatsu-szo.ed.jp</a>	27	37	790
12 萩丘	433-8123	幸5-12-1	053-471-4246	471-4247	安藤 隆敏	<a href="mailto:hagioka-e@city.hamamatsu-szo.ed.jp">hagioka-e@city.hamamatsu-szo.ed.jp</a>	27	38	725
13 富塚	432-8002	富塚町1803	053-471-0203	471-0238	疋田 和俊	<a href="mailto:tomitsuka-e@city.hamamatsu-szo.ed.jp">tomitsuka-e@city.hamamatsu-szo.ed.jp</a>	18	27	522
14 浅間	432-8045	西浅田2-12-1	053-441-1706	441-1707	新村 栄次	<a href="mailto:sengen-e@city.hamamatsu-szo.ed.jp">sengen-e@city.hamamatsu-szo.ed.jp</a>	19	26	508
15 上島	433-8122	上島1-21-1	053-471-3195	471-3196	加藤 彰	<a href="mailto:kamiijima-e@city.hamamatsu-szo.ed.jp">kamiijima-e@city.hamamatsu-szo.ed.jp</a>	30	40	920
16 鴨江	432-8038	西伊場町4-1	053-452-0925	452-1057	鈴木 和枝	<a href="mailto:kamoe-e@city.hamamatsu-szo.ed.jp">kamoe-e@city.hamamatsu-szo.ed.jp</a>	12	18	342
17 船越	430-0913	船越町29-1	053-461-1849	461-1896	伊熊 孝師	<a href="mailto:funakoshi-e@city.hamamatsu-szo.ed.jp">funakoshi-e@city.hamamatsu-szo.ed.jp</a>	12	18	297
18 城北	430-0906	住吉1-23-1	053-471-0196	471-0197	加藤 泰之	<a href="mailto:johoku-e@city.hamamatsu-szo.ed.jp">johoku-e@city.hamamatsu-szo.ed.jp</a>	18	28	520
19 花川	433-8109	花川町781	053-436-1401	436-1425	松下 比呂志	<a href="mailto:hanakawa-e@city.hamamatsu-szo.ed.jp">hanakawa-e@city.hamamatsu-szo.ed.jp</a>	6	11	66
20 葵が丘	433-8117	高丘東3-51-1	053-436-1461	436-9320	荻 靖義	<a href="mailto:aoigaoka-e@city.hamamatsu-szo.ed.jp">aoigaoka-e@city.hamamatsu-szo.ed.jp</a>	21	31	521
21 泉	433-8124	泉1-16-1	053-472-5228	472-5232	鈴木 光広	<a href="mailto:izumi-e@city.hamamatsu-szo.ed.jp">izumi-e@city.hamamatsu-szo.ed.jp</a>	21	31	631
22 佐鳴台	432-8021	佐鳴台3-31-1	053-448-6768	448-6769	横山 秀子	<a href="mailto:sanarudai-e@city.hamamatsu-szo.ed.jp">sanarudai-e@city.hamamatsu-szo.ed.jp</a>	23	34	598
23 瑞穂	433-8119	高丘北3-15-8	053-436-7158	436-7389	山田 かほる	<a href="mailto:mizuho-e@city.hamamatsu-szo.ed.jp">mizuho-e@city.hamamatsu-szo.ed.jp</a>	28	38	755
24 富塚西	432-8002	富塚町3541	053-474-6333	474-6164	奈女田 功	<a href="mailto:tomitsukanishi-e@city.hamamatsu-szo.ed.jp">tomitsukanishi-e@city.hamamatsu-szo.ed.jp</a>	12	18	404
25 葵西	433-8111	葵西2-25-1	053-436-6652	436-6985	大隅 稔	<a href="mailto:ainishi-e@city.hamamatsu-szo.ed.jp">ainishi-e@city.hamamatsu-szo.ed.jp</a>	22	35	662
26 双葉	432-8033	海老塚2-5-1	053-452-0280	452-0290	馬淵 豊	<a href="mailto:futaba-e@city.hamamatsu-szo.ed.jp">futaba-e@city.hamamatsu-szo.ed.jp</a>	10	16	173

浜松市東区

1 蒲	430-0801	神立町5	053-461-2644	461-3447	谷口 卓	<a href="mailto:kaba-e@city.hamamatsu-szo.ed.jp">kaba-e@city.hamamatsu-szo.ed.jp</a>	35	48	1200
2 和田	435-0017	薬師町273-2	053-421-0134	421-0180	玉澤 政春	<a href="mailto:wada-e@city.hamamatsu-szo.ed.jp">wada-e@city.hamamatsu-szo.ed.jp</a>	25	38	730
3 与進	435-0052	天王町1351	053-421-1542	421-5409	外波山 裕康	<a href="mailto:yoshin-e@city.hamamatsu-szo.ed.jp">yoshin-e@city.hamamatsu-szo.ed.jp</a>	32	46	968
4 豊西	431-3102	豊西町1551	053-434-1165	434-4001	飯尾 智弘	<a href="mailto:toyonishi-e@city.hamamatsu-szo.ed.jp">toyonishi-e@city.hamamatsu-szo.ed.jp</a>	13	20	390
5 笠井	431-3107	笠井町1050	053-434-1042	434-4011	三室 康史	<a href="mailto:kasai-e@city.hamamatsu-szo.ed.jp">kasai-e@city.hamamatsu-szo.ed.jp</a>	18	26	468
6 中ノ町	435-0004	中野町427-1	053-421-0059	421-0171	内藤 益美	<a href="mailto:nakanomachi-e@city.hamamatsu-szo.ed.jp">nakanomachi-e@city.hamamatsu-szo.ed.jp</a>	14	20	376
7 積志	431-3114	積志町1497-1	053-434-0027	434-0011	河合 洋子	<a href="mailto:sekishi-e@city.hamamatsu-szo.ed.jp">sekishi-e@city.hamamatsu-szo.ed.jp</a>	27	37	898
8 大瀬	431-3113	大瀬町2218	053-434-4620	434-4555	鈴木 仁一	<a href="mailto:oose-e@city.hamamatsu-szo.ed.jp">oose-e@city.hamamatsu-szo.ed.jp</a>	12	21	384
9 中郡	431-3111	中郡町915	053-433-0927	433-0928	小粥 義雄	<a href="mailto:nakagori-e@city.hamamatsu-szo.ed.jp">nakagori-e@city.hamamatsu-szo.ed.jp</a>	21	30	578
10 与進北	435-0051	市野町2715	053-421-6976	421-6988	小野田 和弘	<a href="mailto:yoshinkita-e@city.hamamatsu-szo.ed.jp">yoshinkita-e@city.hamamatsu-szo.ed.jp</a>	19	28	518
11 有玉	431-3122	有玉南町614	053-435-0051	435-0310	柴田 孝行	<a href="mailto:aritama-e@city.hamamatsu-szo.ed.jp">aritama-e@city.hamamatsu-szo.ed.jp</a>	21	30	623

小学校名	郵便番号	住所	電話番号	FAX番号	校長名	代表電子メールアドレス	学級数	本務 教員数	児童数
12 有玉 萩原分校	431-3123	有玉西町816	053-412-5930	412-5931	柴田 孝行	<a href="mailto:hagihara@city.hamamatsu-szo.ed.jp">hagihara@city.hamamatsu-szo.ed.jp</a>	1	2	9
13 和田東	435-0012	安間町437-2	053-422-0125	422-0149	岡部 寛美	<a href="mailto:wadahigashi-e@city.hamamatsu-szo.ed.jp">wadahigashi-e@city.hamamatsu-szo.ed.jp</a>	13	21	357
<b>浜松市西区</b>									
1 神久呂	432-8005	神ヶ谷町3490	053-485-8508	485-1681	上田 眞美	<a href="mailto:kakuro-e@city.hamamatsu-szo.ed.jp">kakuro-e@city.hamamatsu-szo.ed.jp</a>	19	29	565
2 入野	432-8061	入野町8757	053-447-1009	447-1073	宮崎 博之	<a href="mailto:irino-e@city.hamamatsu-szo.ed.jp">irino-e@city.hamamatsu-szo.ed.jp</a>	24	32	651
3 伊佐見	431-1111	伊左地町5644	053-486-0007	486-0160	竹下 一志	<a href="mailto:isami-e@city.hamamatsu-szo.ed.jp">isami-e@city.hamamatsu-szo.ed.jp</a>	26	37	741
4 和地	431-1103	湖東町2005	053-486-0107	486-0187	古川 員巳	<a href="mailto:waji-e@city.hamamatsu-szo.ed.jp">waji-e@city.hamamatsu-szo.ed.jp</a>	32	43	972
5 篠原	431-0201	篠原町10300	053-447-2009	447-2169	菊池 啓子	<a href="mailto:shinohara-e@city.hamamatsu-szo.ed.jp">shinohara-e@city.hamamatsu-szo.ed.jp</a>	29	36	874
6 北庄内	431-1204	白洲町295-1	053-487-0049	487-0103	鈴木 良明	<a href="mailto:kitashonai-e@city.hamamatsu-szo.ed.jp">kitashonai-e@city.hamamatsu-szo.ed.jp</a>	12	21	286
7 南庄内	431-1206	庄和町108-3	053-487-0062	487-0346	尾上 弘	<a href="mailto:minamishonai-e@city.hamamatsu-szo.ed.jp">minamishonai-e@city.hamamatsu-szo.ed.jp</a>	6	11	75
8 村櫛	431-1207	村櫛町2551	053-489-2824	489-2957	鈴木 いず美	<a href="mailto:murakushi-e@city.hamamatsu-szo.ed.jp">murakushi-e@city.hamamatsu-szo.ed.jp</a>	6	10	148
9 西都台	432-8067	西鴨江町1106	053-449-1336	449-1362	岡部 昌之	<a href="mailto:seitodai-e@city.hamamatsu-szo.ed.jp">seitodai-e@city.hamamatsu-szo.ed.jp</a>	12	21	300
10 大平台	432-8068	大平台3-6-1	053-482-1161	485-3511	加藤 裕之	<a href="mailto:ohiradai-e@city.hamamatsu-szo.ed.jp">ohiradai-e@city.hamamatsu-szo.ed.jp</a>	25	33	748
11 舞阪	431-0211	舞阪町舞阪76	053-592-0144	592-8464	鈴木 幹夫	<a href="mailto:maisaka-e@city.hamamatsu-szo.ed.jp">maisaka-e@city.hamamatsu-szo.ed.jp</a>	21	29	586
12 雄踏	431-0102	雄踏町字布見7997-1	053-592-1029	592-6450	鈴木 秀志	<a href="mailto:yuto-e@city.hamamatsu-szo.ed.jp">yuto-e@city.hamamatsu-szo.ed.jp</a>	34	44	979
<b>浜松市南区</b>									
1 白脇	430-0841	寺脇町431	053-441-0693	441-0942	古橋 正行	<a href="mailto:shirawaki-e@city.hamamatsu-szo.ed.jp">shirawaki-e@city.hamamatsu-szo.ed.jp</a>	29	40	938
2 新津	432-8058	新橋町777	053-447-0044	447-0042	大橋 邦久	<a href="mailto:shinzu-e@city.hamamatsu-szo.ed.jp">shinzu-e@city.hamamatsu-szo.ed.jp</a>	27	39	747
3 河輪	430-0822	東町333	053-425-0036	425-0199	伊熊 敬一	<a href="mailto:kawawa-e@city.hamamatsu-szo.ed.jp">kawawa-e@city.hamamatsu-szo.ed.jp</a>	11	16	311
4 芳川	430-0813	芳川町206-1	053-461-0020	461-0035	中道 充義	<a href="mailto:hogawa-e@city.hamamatsu-szo.ed.jp">hogawa-e@city.hamamatsu-szo.ed.jp</a>	23	34	721
5 飯田	435-0028	飯田町978	053-461-3740	461-3739	廣岡 龍雄	<a href="mailto:iida-e@city.hamamatsu-szo.ed.jp">iida-e@city.hamamatsu-szo.ed.jp</a>	24	34	696
6 砂丘	430-0846	白羽町2512	053-441-3375	441-3564	和久田 弘	<a href="mailto:sunaoka-e@city.hamamatsu-szo.ed.jp">sunaoka-e@city.hamamatsu-szo.ed.jp</a>	8	13	188
7 芳川北	430-0817	頭陀寺町1046-1	053-463-7231	463-7228	池島 義浩	<a href="mailto:hogawakita-e@city.hamamatsu-szo.ed.jp">hogawakita-e@city.hamamatsu-szo.ed.jp</a>	23	31	617
8 南の星	430-0837	西島町1148-1	053-425-6900	425-6911	井口 裕士	<a href="mailto:minaminohoshi-e@city.hamamatsu-szo.ed.jp">minaminohoshi-e@city.hamamatsu-szo.ed.jp</a>	20	31	517
9 可美	432-8051	若林町1748	053-447-0043	447-8314	名倉 孝彦	<a href="mailto:kami-e@city.hamamatsu-szo.ed.jp">kami-e@city.hamamatsu-szo.ed.jp</a>	28	38	755
<b>浜松市北区</b>									
1 三方原	433-8105	三方原町682	053-436-6200	436-1403	片桐 智之	<a href="mailto:mikatahara-e@city.hamamatsu-szo.ed.jp">mikatahara-e@city.hamamatsu-szo.ed.jp</a>	20	26	506
2 豊岡	433-8103	豊岡町22	053-436-1107	436-1187	鷹森 光代	<a href="mailto:toyooka-e@city.hamamatsu-szo.ed.jp">toyooka-e@city.hamamatsu-szo.ed.jp</a>	24	33	742
3 都田	431-2102	都田町5609-2	053-428-2004	428-2948	田中 千恵	<a href="mailto:miyakoda-e@city.hamamatsu-szo.ed.jp">miyakoda-e@city.hamamatsu-szo.ed.jp</a>	6	11	136
4 都田南	431-2102	都田町8756	053-428-2046	428-2094	牧野 克則	<a href="mailto:miyakodaminami-e@city.hamamatsu-szo.ed.jp">miyakodaminami-e@city.hamamatsu-szo.ed.jp</a>	16	27	479
5 初生	433-8112	初生町1001-2	053-437-0718	437-0719	水越 直巳	<a href="mailto:hatsuoi-e@city.hamamatsu-szo.ed.jp">hatsuoi-e@city.hamamatsu-szo.ed.jp</a>	21	32	670
6 気賀	431-1305	細江町気賀11529-1	053-523-0158	527-0021	井村 好延	<a href="mailto:kiga-e@city.hamamatsu-szo.ed.jp">kiga-e@city.hamamatsu-szo.ed.jp</a>	20	29	546
7 西気賀	431-1305	細江町気賀9994-1	053-523-0142	527-0074	大西 真理子	<a href="mailto:nishikiga-e@city.hamamatsu-szo.ed.jp">nishikiga-e@city.hamamatsu-szo.ed.jp</a>	6	10	102
8 伊目	431-1305	細江町気賀3241	053-523-0253	527-0075	加藤 明美	<a href="mailto:ime-e@city.hamamatsu-szo.ed.jp">ime-e@city.hamamatsu-szo.ed.jp</a>	6	11	180
9 中川	431-1304	細江町中川2553	053-523-0431	523-2377	松井 章泰	<a href="mailto:nakagawa-e@city.hamamatsu-szo.ed.jp">nakagawa-e@city.hamamatsu-szo.ed.jp</a>	14	22	406
10 井伊谷	431-2212	引佐町井伊谷680	053-542-0063	542-2866	石原 正仁	<a href="mailto:iinoya-e@city.hamamatsu-szo.ed.jp">iinoya-e@city.hamamatsu-szo.ed.jp</a>	14	22	362
11 金指	431-2213	引佐町金指1369	053-542-0114	542-0014	瀬戸 直子	<a href="mailto:kanasashi-e@city.hamamatsu-szo.ed.jp">kanasashi-e@city.hamamatsu-szo.ed.jp</a>	7	12	120
12 奥山	431-2224	引佐町奥山1101-1	053-543-0310	543-0299	安戸 哲弘	<a href="mailto:okuyama-e@city.hamamatsu-szo.ed.jp">okuyama-e@city.hamamatsu-szo.ed.jp</a>	7	12	77
13 引佐北部	431-2533	引佐町四方浄134-6	053-528-3131	528-3132	石川 敦久	<a href="mailto:inasahokubu-ej@city.hamamatsu-szo.ed.jp">inasahokubu-ej@city.hamamatsu-szo.ed.jp</a>	6	10	70
14 三ヶ日東	431-1402	三ヶ日町都筑2266-2	053-526-7034	526-0393	鈴木 政雄	<a href="mailto:mikkabihigashi-e@city.hamamatsu-szo.ed.jp">mikkabihigashi-e@city.hamamatsu-szo.ed.jp</a>	8	13	207
15 三ヶ日西	431-1414	三ヶ日町三ヶ日301-1	053-525-0047	525-0990	河合 成典	<a href="mailto:mikkabinishi-e@city.hamamatsu-szo.ed.jp">mikkabinishi-e@city.hamamatsu-szo.ed.jp</a>	15	22	363
16 平山	431-1417	三ヶ日町平山200	053-525-0136	525-0991	宮本 哲彦	<a href="mailto:hirayama-e@city.hamamatsu-szo.ed.jp">hirayama-e@city.hamamatsu-szo.ed.jp</a>	6	10	63
17 尾奈	431-1424	三ヶ日町下尾奈1431	053-525-0164	525-0992	山下 年弘	<a href="mailto:ona-e@city.hamamatsu-szo.ed.jp">ona-e@city.hamamatsu-szo.ed.jp</a>	6	10	54

小学校名	郵便番号	住所	電話番号	FAX番号	校長名	代表電子メールアドレス	学級数	本務 教員数	児童数
<b>浜松市浜北区</b>									
1 浜名	434-0042	小松1450	053-586-3066	586-3056	三宅 悟	<a href="mailto:hamana-e@city.hamamatsu-szo.ed.jp">hamana-e@city.hamamatsu-szo.ed.jp</a>	20	27	544
2 北浜	434-0036	横須賀800	053-586-2990	586-3035	神谷 昇	<a href="mailto:kitahama-e@city.hamamatsu-szo.ed.jp">kitahama-e@city.hamamatsu-szo.ed.jp</a>	22	32	572
3 北浜東	434-0025	善地1546	053-586-3319	586-3382	佐々木 英彦	<a href="mailto:kitahamahigashi-e@city.hamamatsu-szo.ed.jp">kitahamahigashi-e@city.hamamatsu-szo.ed.jp</a>	12	18	279
4 中瀬	434-0012	中瀬3648-1	053-588-7310	588-7282	岩崎 永二	<a href="mailto:nakaze-e@city.hamamatsu-szo.ed.jp">nakaze-e@city.hamamatsu-szo.ed.jp</a>	25	32	657
5 赤佐	434-0015	於呂2790	053-588-7552	588-7452	鈴木 智江	<a href="mailto:akasa-e@city.hamamatsu-szo.ed.jp">akasa-e@city.hamamatsu-szo.ed.jp</a>	26	40	675
6 鹿玉	434-0004	宮口262	053-589-8313	589-8314	高橋 勝	<a href="mailto:aratama-e@city.hamamatsu-szo.ed.jp">aratama-e@city.hamamatsu-szo.ed.jp</a>	13	21	348
7 新原	434-0003	新原2331	053-589-8327	589-8324	石原 佐智子	<a href="mailto:shinpara-e@city.hamamatsu-szo.ed.jp">shinpara-e@city.hamamatsu-szo.ed.jp</a>	13	20	339
8 大平	434-0005	大平686	053-589-8330	589-8362	大谷 和也	<a href="mailto:oidaira-e@city.hamamatsu-szo.ed.jp">oidaira-e@city.hamamatsu-szo.ed.jp</a>	2	5	11
9 北浜北	434-0033	西美園1588	053-587-8250	587-8251	坪井 理佐雄	<a href="mailto:kitahamakita-e@city.hamamatsu-szo.ed.jp">kitahamakita-e@city.hamamatsu-szo.ed.jp</a>	23	31	648
10 内野	434-0044	内野1702	053-586-4001	586-4002	延本 利明	<a href="mailto:uchino-e@city.hamamatsu-szo.ed.jp">uchino-e@city.hamamatsu-szo.ed.jp</a>	35	46	1004
11 北浜南	434-0035	寺島3010	053-586-1585	586-1614	岡部 かおり	<a href="mailto:kitahaminami-e@city.hamamatsu-szo.ed.jp">kitahaminami-e@city.hamamatsu-szo.ed.jp</a>	12	21	360
12 伎倍	434-0038	貴布祢2646	053-586-8911	586-8746	加藤 弘明	<a href="mailto:kibe-e@city.hamamatsu-szo.ed.jp">kibe-e@city.hamamatsu-szo.ed.jp</a>	13	19	403
<b>浜松市天竜区</b>									
1 二俣	431-3314	二俣町二俣867-1	053-925-4178	925-4179	田中 敏司	<a href="mailto:futamata-e@city.hamamatsu-szo.ed.jp">futamata-e@city.hamamatsu-szo.ed.jp</a>	15	23	287
2 鏡山	431-3302	只来97-3	053-924-0203	924-0204	山下 俊之	<a href="mailto:kagamivama-e@city.hamamatsu-szo.ed.jp">kagamivama-e@city.hamamatsu-szo.ed.jp</a>	4	7	27
3 上阿多古	431-3532	西藤平1318	053-928-0004	928-0021	徳増 善幸	<a href="mailto:kamiatago-e@city.hamamatsu-szo.ed.jp">kamiatago-e@city.hamamatsu-szo.ed.jp</a>	4	7	27
4 下阿多古	431-3426	両島762	053-926-3511	926-3522	中村 房巳	<a href="mailto:shimoatago-e@city.hamamatsu-szo.ed.jp">shimoatago-e@city.hamamatsu-szo.ed.jp</a>	6	10	74
5 熊	431-3641	熊2153	053-929-0151	929-0155	梅林 秀弘	<a href="mailto:kuma-e@city.hamamatsu-szo.ed.jp">kuma-e@city.hamamatsu-szo.ed.jp</a>	2	5	10
6 横山	431-3764	横山町547	053-923-0073	923-0082	関塚 壽恵彦	<a href="mailto:yokoyama-e@city.hamamatsu-szo.ed.jp">yokoyama-e@city.hamamatsu-szo.ed.jp</a>	3	6	28
7 光明	431-3303	山東2550	053-925-3032	925-6402	筒井 潤子	<a href="mailto:koumyou-e@city.hamamatsu-szo.ed.jp">koumyou-e@city.hamamatsu-szo.ed.jp</a>	13	20	341
8 犬居	437-0625	春野町堀之内993-1	053-985-0017	985-0965	中村 憲司	<a href="mailto:inui-e@city.hamamatsu-szo.ed.jp">inui-e@city.hamamatsu-szo.ed.jp</a>	7	10	52
9 熊切	437-0615	春野町石打松下211-1	053-986-0011	986-0014	熊谷 三郎	<a href="mailto:kumakiri-e@city.hamamatsu-szo.ed.jp">kumakiri-e@city.hamamatsu-szo.ed.jp</a>	3	6	21
10 気田	437-0605	春野町気田603-1	053-989-0044	989-1466	桑原 明	<a href="mailto:keta-e@city.hamamatsu-szo.ed.jp">keta-e@city.hamamatsu-szo.ed.jp</a>	7	12	74
11 龍山第一	431-3804	龍山町大嶽565-5	053-969-0010	969-0450	山下 浩	<a href="mailto:tatsuyamadaichi-e@city.hamamatsu-szo.ed.jp">tatsuyamadaichi-e@city.hamamatsu-szo.ed.jp</a>	2	5	6
12 佐久間	431-3905	佐久間町半場50-1	053-965-0024	965-1770	守屋 訓好	<a href="mailto:sakuma-e@city.hamamatsu-szo.ed.jp">sakuma-e@city.hamamatsu-szo.ed.jp</a>	5	8	50
13 浦川	431-3906	佐久間町浦川2819	053-967-3802	967-2576	片桐 勉	<a href="mailto:urakawa-e@city.hamamatsu-szo.ed.jp">urakawa-e@city.hamamatsu-szo.ed.jp</a>	6	9	40
14 城西	431-4111	佐久間町相月2874	053-987-0049	987-2883	杉本 三喜男	<a href="mailto:shironishi-e@city.hamamatsu-szo.ed.jp">shironishi-e@city.hamamatsu-szo.ed.jp</a>	3	6	19
15 水窪	431-4101	水窪町奥領家2697-1	053-987-0007	987-1155	高橋 正己	<a href="mailto:misakubo-e@city.hamamatsu-szo.ed.jp">misakubo-e@city.hamamatsu-szo.ed.jp</a>	6	9	55

一 静東教育事務所管内 一

<b>沼津市</b>									
1 第一	410-0881	八幡町65-1	055-962-0351	962-0321	大嶽 薫充	<a href="mailto:t0150@numazu-szo.ed.jp">t0150@numazu-szo.ed.jp</a>	12	19	273
2 第二	410-0853	常盤町2-32	055-962-0352	962-9533	長倉 史男	<a href="mailto:t0250@numazu-szo.ed.jp">t0250@numazu-szo.ed.jp</a>	10	17	237
3 第三	410-0822	下香貫下障子3157-2	055-931-0353	931-0352	河合 秀幸	<a href="mailto:t0350@numazu-szo.ed.jp">t0350@numazu-szo.ed.jp</a>	19	31	531
4 第四	410-0832	御幸町4-1	055-931-0354	931-0367	白井 文徳	<a href="mailto:t0450@numazu-szo.ed.jp">t0450@numazu-szo.ed.jp</a>	21	30	599
5 第五	410-0046	米山町9-1	055-921-0355	921-0356	村瀬 三千代	<a href="mailto:t0550@numazu-szo.ed.jp">t0550@numazu-szo.ed.jp</a>	18	25	484
6 開北	410-0057	高沢町17-1	055-921-4041	921-4042	田中 玲子	<a href="mailto:t0650@numazu-szo.ed.jp">t0650@numazu-szo.ed.jp</a>	13	21	345
7 千本	410-0867	本字千本1910-19	055-962-0356	962-5408	真野 文雄	<a href="mailto:t0750@numazu-szo.ed.jp">t0750@numazu-szo.ed.jp</a>	6	10	56
8 片浜	410-0873	大諏訪41	055-962-0357	951-1483	平松 みどり	<a href="mailto:t0850@numazu-szo.ed.jp">t0850@numazu-szo.ed.jp</a>	19	25	484
9 金岡	410-0049	江原町3-1	055-921-1371	921-1370	田村 俊三	<a href="mailto:t0950@numazu-szo.ed.jp">t0950@numazu-szo.ed.jp</a>	31	39	858
10 大岡	410-0022	大岡2358	055-921-1885	921-1991	秋山 三枝子	<a href="mailto:t1050@numazu-szo.ed.jp">t1050@numazu-szo.ed.jp</a>	18	28	464
11 静浦	410-0104	獅子浜17	055-931-3017	931-3672	浅倉 博文	<a href="mailto:t1150@numazu-szo.ed.jp">t1150@numazu-szo.ed.jp</a>	8	14	202
12 愛鷹	410-0303	西椎路673-1	055-966-4244	966-4257	加藤 勝	<a href="mailto:t1450@numazu-szo.ed.jp">t1450@numazu-szo.ed.jp</a>	26	38	794
13 大平	410-0821	大平2200	055-931-5020	931-5454	齋藤 匡洋	<a href="mailto:t1550@numazu-szo.ed.jp">t1550@numazu-szo.ed.jp</a>	6	11	189

小学校名	郵便番号	住所	電話番号	FAX番号	校長名	代表電子メールアドレス	学級数	本務 教員数	児童数
14 内浦	410-0223	内浦三津410-1	055-943-2134	941-3601	神宮司 広美	<a href="mailto:t1650@numazu-szo.ed.jp">t1650@numazu-szo.ed.jp</a>	6	10	85
15 西浦	410-0234	西浦平沢255-2	055-942-2004	942-2131	吉川 智子	<a href="mailto:t1750@numazu-szo.ed.jp">t1750@numazu-szo.ed.jp</a>	7	11	63
16 香貫	410-0822	下香貫猪沼986	055-931-1234	931-1233	渡邊 義昭	<a href="mailto:t2050@numazu-szo.ed.jp">t2050@numazu-szo.ed.jp</a>	19	29	565
17 門池	410-0012	岡一色88-2	055-922-1481	922-1482	服部 裕美子	<a href="mailto:t2150@numazu-szo.ed.jp">t2150@numazu-szo.ed.jp</a>	23	30	720
18 今沢	410-0304	東原字榎田通76-1	055-966-5522	966-5523	室伏 清文	<a href="mailto:t2250@numazu-szo.ed.jp">t2250@numazu-szo.ed.jp</a>	15	22	353
19 沢田	410-0006	中沢田字円丸715	055-924-0161	924-0162	上野 美幸	<a href="mailto:t2350@numazu-szo.ed.jp">t2350@numazu-szo.ed.jp</a>	13	22	396
20 原東	410-0306	大塚814-1	055-967-1213	967-1214	倉澤 真澄	<a href="mailto:t2450@numazu-szo.ed.jp">t2450@numazu-szo.ed.jp</a>	12	21	406
21 戸田	410-3402	戸田883	0558-94-3028	94-3841	鈴木 清文	<a href="mailto:t4250@numazu-szo.ed.jp">t4250@numazu-szo.ed.jp</a>	6	11	97
22 原	410-0312	原1200	055-966-0034	966-0040	渡邊 勉	<a href="mailto:t1850@numazu-szo.ed.jp">t1850@numazu-szo.ed.jp</a>	25	39	747
23 浮島	410-0318	平沼811	055-966-2004	966-2549	藤井 則久	<a href="mailto:t1950@numazu-szo.ed.jp">t1950@numazu-szo.ed.jp</a>	10	17	265
24 大岡南	410-0022	大岡字原田1312	055-962-0355	962-7644	梶 祐造	<a href="mailto:t2550@numazu-szo.ed.jp">t2550@numazu-szo.ed.jp</a>	23	32	642
<b>熱海市</b>									
1 第一	413-0034	西山町41-1	0557-81-0545	82-7288	井上 弘	<a href="mailto:okusu@i-younet.ne.jp">okusu@i-younet.ne.jp</a>	14	23	296
2 初島	413-0004	初島219	0557-67-1418	67-2183	堀之内 伸治	<a href="mailto:h-sazae@i-younet.ne.jp">h-sazae@i-younet.ne.jp</a>	2	4	4
3 第二	413-0028	桜町3-20	0557-81-0285	82-7289	根岸 正美	<a href="mailto:dai2-pri@i-younet.ne.jp">dai2-pri@i-younet.ne.jp</a>	11	21	289
4 多賀	413-0102	下多賀920-1	0557-68-2105	68-5207	神尾 義敬	<a href="mailto:tsho-reg@i-younet.ne.jp">tsho-reg@i-younet.ne.jp</a>	16	23	393
5 伊豆山	413-0002	伊豆山711	0557-80-5245	80-2275	新堀 由美	<a href="mailto:izusan@i-younet.ne.jp">izusan@i-younet.ne.jp</a>	6	10	83
6 桃山	413-0006	桃山町6-5	0557-81-9134	82-7290	山田 勲	<a href="mailto:momo-sho@i-younet.ne.jp">momo-sho@i-younet.ne.jp</a>	4	7	37
7 網代	413-0103	網代195	0557-68-0124	68-5208	沓間 智彦	<a href="mailto:aiirosho@i-younet.ne.jp">aiirosho@i-younet.ne.jp</a>	4	7	34
8 泉	413-0001	泉280	0465-63-2811	62-6870	稲村 康弘	<a href="mailto:izumi-el@i-younet.ne.jp">izumi-el@i-younet.ne.jp</a>	5	8	46
<b>三島市</b>									
1 東	411-0852	東町10-1	055-975-0110	976-4194	渡辺 輝彦	<a href="mailto:higashisyo@city-mishima.ed.jp">higashisyo@city-mishima.ed.jp</a>	13	19	362
2 西	411-0848	緑町7-7	055-975-0416	976-4197	浅井 由美子	<a href="mailto:nishisyo@city-mishima.ed.jp">nishisyo@city-mishima.ed.jp</a>	14	21	392
3 南	411-0836	富田町6-1	055-975-0225	981-2086	長谷 和俊	<a href="mailto:minamisyo@city-mishima.ed.jp">minamisyo@city-mishima.ed.jp</a>	21	28	540
4 北	411-0033	文教町1-4-8	055-986-0512	989-3945	相馬 伸名	<a href="mailto:kitasyo@city-mishima.ed.jp">kitasyo@city-mishima.ed.jp</a>	24	36	657
5 錦田	411-0801	谷田966	055-975-0054	981-1894	渡邊 浩	<a href="mailto:nishikidasyo@city-mishima.ed.jp">nishikidasyo@city-mishima.ed.jp</a>	22	34	650
6 徳倉	411-0044	徳倉4-1-45	055-986-0180	988-2082	内田 雅至	<a href="mailto:tokurasyo@city-mishima.ed.jp">tokurasyo@city-mishima.ed.jp</a>	12	18	400
7 坂	411-0015	市山新田163-2	055-971-1231	976-4369	原 芳之	<a href="mailto:sakasyo@city-mishima.ed.jp">sakasyo@city-mishima.ed.jp</a>	6	12	85
8 佐野	411-0047	佐野238	055-993-3310	994-0486	竹林 重行	<a href="mailto:sanosyo@city-mishima.ed.jp">sanosyo@city-mishima.ed.jp</a>	13	19	354
9 中郷	411-0816	梅名453	055-977-1052	977-5417	伊澤 秀一	<a href="mailto:nakazatosyo@city-mishima.ed.jp">nakazatosyo@city-mishima.ed.jp</a>	15	24	418
10 沢地	411-0043	沢地127-1	055-986-9433	988-8665	中村 麻美	<a href="mailto:sawazisyo@city-mishima.ed.jp">sawazisyo@city-mishima.ed.jp</a>	11	17	268
11 向山	411-0801	谷田1946	055-971-0707	981-1909	高橋 直人	<a href="mailto:mukaiyamasyo@city-mishima.ed.jp">mukaiyamasyo@city-mishima.ed.jp</a>	23	35	678
12 北上	411-0044	徳倉844-1	055-987-4646	988-2069	高橋 晃	<a href="mailto:kitauesyo@city-mishima.ed.jp">kitauesyo@city-mishima.ed.jp</a>	12	19	366
13 山田	411-0022	川原ヶ谷812	055-973-0131	981-1809	鍋田 陽子	<a href="mailto:yamadasyo@city-mishima.ed.jp">yamadasyo@city-mishima.ed.jp</a>	18	27	511
14 長伏	411-0824	長伏226-5	055-977-2424	977-5425	長谷川 昭	<a href="mailto:nagabusesyo@city-mishima.ed.jp">nagabusesyo@city-mishima.ed.jp</a>	12	18	350
<b>富士宮市</b>									
1 東	418-0072	矢立町227	0544-27-2573	22-2360	青木 秀道	<a href="mailto:e-hg002@fujinomiya-shizuoka.ed.jp">e-hg002@fujinomiya-shizuoka.ed.jp</a>	20	29	554
2 黒田	418-0035	星山1030-2	0544-26-2670	22-2361	渡邊 一衛	<a href="mailto:ps-kuroda@city.fujinomiya-shizuoka.jp">ps-kuroda@city.fujinomiya-shizuoka.jp</a>	24	34	741
3 大宮	418-0064	元城町2-1	0544-26-3078	22-2362	渡邊 静也	<a href="mailto:ps-omiya@city.fujinomiya-shizuoka.jp">ps-omiya@city.fujinomiya-shizuoka.jp</a>	22	28	490
4 貴船	418-0042	貴船町3-3	0544-26-2224	22-2401	鈴木 賢	<a href="mailto:ps-kibune@city.fujinomiya-shizuoka.jp">ps-kibune@city.fujinomiya-shizuoka.jp</a>	21	28	570
5 富丘	418-0051	淀師489-4	0544-26-3459	22-2402	外山 直孝	<a href="mailto:ps-tomioka@city.fujinomiya-shizuoka.jp">ps-tomioka@city.fujinomiya-shizuoka.jp</a>	24	33	740
6 西	418-0037	安居山380	0544-26-2029	22-2363	佐野 守	<a href="mailto:ps-nishi@city.fujinomiya-shizuoka.jp">ps-nishi@city.fujinomiya-shizuoka.jp</a>	6	10	148
7 大富士	418-0001	万野原新田3992	0544-23-2816	22-2364	興水 和男	<a href="mailto:ps-ofuji@city.fujinomiya-shizuoka.jp">ps-ofuji@city.fujinomiya-shizuoka.jp</a>	32	43	1013
8 富士根南	418-0022	小泉1675	0544-26-2522	22-2365	伊藤 世津子	<a href="mailto:e-mn002@fujinomiya-shizuoka.ed.jp">e-mn002@fujinomiya-shizuoka.ed.jp</a>	37	47	1099

小学校名	郵便番号	住所	電話番号	FAX番号	校長名	代表電子メールアドレス	学級数	本務 教員数	児童数
9 富士根北	418-0012	村山1499	0544-26-3088	22-2403	稲葉 力	<a href="mailto:ps-nekita@city.fujinomiya.shizuoka.jp">ps-nekita@city.fujinomiya.shizuoka.jp</a>	8	12	208
10 富士根北 栗倉分校	418-0011	栗倉1828	0544-27-5588	22-2404	稲葉 力	<a href="mailto:ps-awakura@city.fujinomiya.shizuoka.jp">ps-awakura@city.fujinomiya.shizuoka.jp</a>	3	4	15
11 北山	418-0112	北山1582	0544-58-1027	58-7141	芦澤 義子	<a href="mailto:e-kt002@fujinomiya-shizuoka.ed.jp">e-kt002@fujinomiya-shizuoka.ed.jp</a>	9	16	230
12 山宮	418-0111	山宮1560-1	0544-58-1009	58-7140	池田 勝俊	<a href="mailto:ps-yamamiya@city.fujinomiya.shizuoka.jp">ps-yamamiya@city.fujinomiya.shizuoka.jp</a>	6	10	178
13 上井出	418-0103	上井出1400	0544-54-0046	54-2190	渡邊 利治	<a href="mailto:e-km002@fujinomiya-shizuoka.ed.jp">e-km002@fujinomiya-shizuoka.ed.jp</a>	6	10	121
14 人穴	418-0102	人穴362	0544-52-0040	52-1260	齊藤 俊英	<a href="mailto:ps-hitoana@city.fujinomiya.shizuoka.jp">ps-hitoana@city.fujinomiya.shizuoka.jp</a>	4	7	38
15 井之頭	418-0108	猪之頭168	0544-52-0004	52-1261	遠藤 進	<a href="mailto:e-in002@fujinomiya-shizuoka.ed.jp">e-in002@fujinomiya-shizuoka.ed.jp</a>	5	9	46
16 井之頭 根原分校	418-0101	根原155	休校中			<a href="mailto:e-in002@fujinomiya-shizuoka.ed.jp">e-in002@fujinomiya-shizuoka.ed.jp</a>			
17 白糸	418-0105	原1115	0544-54-0044	54-2151	鈴木 幸人	<a href="mailto:ps-shiraito@city.fujinomiya.shizuoka.jp">ps-shiraito@city.fujinomiya.shizuoka.jp</a>	6	11	113
18 上野	418-0114	下条408	0544-58-0020	58-7143	若林 好美	<a href="mailto:e-ue002@fujinomiya-shizuoka.ed.jp">e-ue002@fujinomiya-shizuoka.ed.jp</a>	11	17	265
19 富士見	418-0014	富士見ヶ丘1794	0544-23-3600	22-2405	塩川 祐二郎	<a href="mailto:e-fj002@fujinomiya-shizuoka.ed.jp">e-fj002@fujinomiya-shizuoka.ed.jp</a>	19	27	572
20 芝富	419-0315	長貫1323	0544-65-0034	65-2177	佐々木 朗	<a href="mailto:e-sb002@fujinomiya-shizuoka.ed.jp">e-sb002@fujinomiya-shizuoka.ed.jp</a>	11	17	224
21 内房	419-0317	内房3909	0544-65-0104	65-0232	鈴木 郭久	<a href="mailto:ps-utsubusa@city.fujinomiya.shizuoka.jp">ps-utsubusa@city.fujinomiya.shizuoka.jp</a>	5	8	46
22 柚野	419-0301	上柚野88	0544-66-0101	67-0616	石川 敏之	<a href="mailto:ps-yuno@city.fujinomiya.shizuoka.jp">ps-yuno@city.fujinomiya.shizuoka.jp</a>	6	11	162
23 稲子	419-0311	上稲子830-1	0544-66-0103	66-0772	岩淵 倫敏	<a href="mailto:ps-inako@city.fujinomiya.shizuoka.jp">ps-inako@city.fujinomiya.shizuoka.jp</a>	2	4	5
<b>伊東市</b>									
1 東	414-0046	大原2-2-6	0557-37-2527	37-2526	皆川 寛	<a href="mailto:higasijs@lilac.ocn.ne.jp">higasijs@lilac.ocn.ne.jp</a>	11	18	240
2 西	414-0017	幸町1-5	0557-37-2049	37-4373	稲葉 英彰	<a href="mailto:i-nishi@estate.ocn.ne.jp">i-nishi@estate.ocn.ne.jp</a>	14	22	338
3 川奈	414-0044	川奈1083-1	0557-45-0279	45-0600	黒澤 章	<a href="mailto:i-kawana@hyper.ocn.ne.jp">i-kawana@hyper.ocn.ne.jp</a>	6	10	65
4 大池	414-0051	吉田824-4	0557-45-0076	45-4579	宮下 美由貴	<a href="mailto:i-ooike@estate.ocn.ne.jp">i-ooike@estate.ocn.ne.jp</a>	18	26	525
5 宇佐美	414-0001	宇佐美1627-1	0557-48-9014	47-1390	岩城 保久	<a href="mailto:i-usami@hyper.ocn.ne.jp">i-usami@hyper.ocn.ne.jp</a>	15	23	402
6 八幡野	413-0232	八幡野976-1	0557-53-0023	53-4023	道下 幸夫	<a href="mailto:i-yahata@estate.ocn.ne.jp">i-yahata@estate.ocn.ne.jp</a>	13	24	393
7 富戸	413-0231	富戸1203-1	0557-51-0008	51-3963	山下 悦男	<a href="mailto:i-futo@hyper.ocn.ne.jp">i-futo@hyper.ocn.ne.jp</a>	6	10	141
8 池	413-0234	池477-2	0557-54-0195	54-0196	鈴木 恒	<a href="mailto:i-ike@hyper.ocn.ne.jp">i-ike@hyper.ocn.ne.jp</a>	6	10	69
9 南	414-0045	玖須美元和田716-87	0557-45-0800	45-0801	根本 裕治	<a href="mailto:i-minami@estate.ocn.ne.jp">i-minami@estate.ocn.ne.jp</a>	24	38	733
10 旭	414-0055	岡1270-1	0557-36-4000	36-4001	山田 恵三	<a href="mailto:i-asahi@hyper.ocn.ne.jp">i-asahi@hyper.ocn.ne.jp</a>	11	18	246
<b>富士市</b>									
1 吉原	417-0044	高嶺町6-1	0545-52-4190	52-4191	山本 俊二	<a href="mailto:pc-yoshihara@div.city.fujii.shizuoka.jp">pc-yoshihara@div.city.fujii.shizuoka.jp</a>	26	36	642
2 今泉	417-0001	今泉3-17-1	0545-52-2011	52-2012	加藤 真利子	<a href="mailto:pc-imaizumi@div.city.fujii.shizuoka.jp">pc-imaizumi@div.city.fujii.shizuoka.jp</a>	23	35	675
3 伝法	417-0061	伝法2743	0545-52-0027	52-6157	市川 敦子	<a href="mailto:pc-denbou@div.city.fujii.shizuoka.jp">pc-denbou@div.city.fujii.shizuoka.jp</a>	24	31	651
4 神戸	417-0807	神戸633	0545-21-2192	21-2063	竹内 一彰	<a href="mailto:pc-goudo@div.city.fujii.shizuoka.jp">pc-goudo@div.city.fujii.shizuoka.jp</a>	6	11	194
5 元吉原	417-0846	今井3-4-2	0545-33-0004	33-0328	金子 威朗	<a href="mailto:pc-motovoshihara@div.city.fujii.shizuoka.jp">pc-motovoshihara@div.city.fujii.shizuoka.jp</a>	13	21	344
6 東	417-0814	西船津220	0545-34-0274	34-0378	渡邊 俊洋	<a href="mailto:pc-higashi@div.city.fujii.shizuoka.jp">pc-higashi@div.city.fujii.shizuoka.jp</a>	6	10	86
7 須津	417-0826	中里1019	0545-34-0049	34-0241	佐野 房枝	<a href="mailto:pc-sudo@div.city.fujii.shizuoka.jp">pc-sudo@div.city.fujii.shizuoka.jp</a>	24	35	664
8 吉永第一	417-0847	比奈1431	0545-34-0228	34-0254	芦澤 清夫	<a href="mailto:pc-yoshinaga1@div.city.fujii.shizuoka.jp">pc-yoshinaga1@div.city.fujii.shizuoka.jp</a>	14	20	413
9 吉永第二	417-0805	鵜無ヶ淵149-1	0545-21-2190	21-2093	杉山 哲傑	<a href="mailto:pc-yoshinaga2@div.city.fujii.shizuoka.jp">pc-yoshinaga2@div.city.fujii.shizuoka.jp</a>	6	13	170
10 原田	417-0852	原田480	0545-52-0897	52-2474	上野 博史	<a href="mailto:pc-harada@div.city.fujii.shizuoka.jp">pc-harada@div.city.fujii.shizuoka.jp</a>	12	19	384
11 大淵第一	417-0801	大淵3012	0545-35-0009	35-2981	服部 文男	<a href="mailto:pc-oobuchi1@div.city.fujii.shizuoka.jp">pc-oobuchi1@div.city.fujii.shizuoka.jp</a>	32	42	778
12 大淵第二	417-0801	大淵8673-1	0545-35-0037	35-0429	内田 新吾	<a href="mailto:pc-oobuchi2@div.city.fujii.shizuoka.jp">pc-oobuchi2@div.city.fujii.shizuoka.jp</a>	6	11	56
13 富士第一	416-0906	本市場280-2	0545-61-0042	61-0046	久保田 文章	<a href="mailto:pc-fuji1@div.city.fujii.shizuoka.jp">pc-fuji1@div.city.fujii.shizuoka.jp</a>	25	36	752
14 富士第二	416-0944	横割1-8-1	0545-61-0414	61-2639	三輪 弘子	<a href="mailto:pc-fuji2@div.city.fujii.shizuoka.jp">pc-fuji2@div.city.fujii.shizuoka.jp</a>	25	35	666
15 田子浦	416-0933	中丸98	0545-61-0327	61-2071	半田 博子	<a href="mailto:pc-tagoura@div.city.fujii.shizuoka.jp">pc-tagoura@div.city.fujii.shizuoka.jp</a>	31	43	965
16 岩松	416-0909	松岡850	0545-61-0917	61-4997	仁藤 雅子	<a href="mailto:pc-iwamatu@div.city.fujii.shizuoka.jp">pc-iwamatu@div.city.fujii.shizuoka.jp</a>	18	25	494
17 鷹岡	419-0202	久沢2-3-1	0545-71-3855	71-3815	望月 力	<a href="mailto:pc-takaoka@div.city.fujii.shizuoka.jp">pc-takaoka@div.city.fujii.shizuoka.jp</a>	25	35	728



小学校名	郵便番号	住所	電話番号	FAX番号	校長名	代表電子メールアドレス	学級数	本務 教員数	児童数
18 広見	417-0864	広見本町1-1	0545-21-2191	21-2318	奥園 好文	<a href="mailto:pc-hiromi@div.city.fujii.shizuoka.jp">pc-hiromi@div.city.fujii.shizuoka.jp</a>	30	41	773
19 丘	419-0201	厚原2075	0545-71-6050	71-3399	小野 賀雄	<a href="mailto:pc-oka@div.city.fujii.shizuoka.jp">pc-oka@div.city.fujii.shizuoka.jp</a>	27	36	867
20 富士見台	417-0851	富士見台1-12	0545-21-4518	21-4574	鈴木 いずみ	<a href="mailto:pc-fujimidai@div.city.fujii.shizuoka.jp">pc-fujimidai@div.city.fujii.shizuoka.jp</a>	14	24	428
21 富士南	416-0947	宮下551	0545-63-7025	63-7971	小野 誠	<a href="mailto:pc-fujiminami@div.city.fujii.shizuoka.jp">pc-fujiminami@div.city.fujii.shizuoka.jp</a>	33	45	997
22 天間	419-0205	天間50	0545-71-0333	71-0499	岡田 進	<a href="mailto:pc-tenma@div.city.fujii.shizuoka.jp">pc-tenma@div.city.fujii.shizuoka.jp</a>	13	20	388
23 岩松北	416-0901	岩本123-1	0545-64-8890	64-8342	土屋 和也	<a href="mailto:pc-iwamatukita@div.city.fujii.shizuoka.jp">pc-iwamatukita@div.city.fujii.shizuoka.jp</a>	26	34	705
24 富士中央	416-0951	米之宮町295	0545-60-1211	60-1541	鈴木 弘行	<a href="mailto:pc-fujityuuou@div.city.fujii.shizuoka.jp">pc-fujityuuou@div.city.fujii.shizuoka.jp</a>	17	24	520
25 青葉台	417-0808	一色295	0545-21-6310	21-6351	山本 里美	<a href="mailto:pc-aobadai@div.city.fujii.shizuoka.jp">pc-aobadai@div.city.fujii.shizuoka.jp</a>	18	25	527
26 富士川第一	421-3305	岩淵107	0545-81-0481	81-1340	新土 敏之	<a href="mailto:pc-fujikawa1@div.city.fujii.shizuoka.jp">pc-fujikawa1@div.city.fujii.shizuoka.jp</a>	17	23	430
27 富士川第二	421-3301	北松野1959	0545-85-2005	85-2016	田中 亘	<a href="mailto:pc-fujikawa2@div.city.fujii.shizuoka.jp">pc-fujikawa2@div.city.fujii.shizuoka.jp</a>	12	20	345
<b>御殿場市</b>									
1 御殿場	412-0042	萩原361-1	0550-82-0100	82-0585	岩田 京子	<a href="mailto:wbs71498@mail.wbs.ne.jp">wbs71498@mail.wbs.ne.jp</a>	31	41	953
2 御殿場南	412-0045	川島田580	0550-82-0911	82-0919	中村 孝	<a href="mailto:wbs71499@mail.wbs.ne.jp">wbs71499@mail.wbs.ne.jp</a>	27	40	831
3 富士岡	412-0035	中山161	0550-87-1006	87-1207	勝俣 久功	<a href="mailto:wbs56530@mail.wbs.ne.jp">wbs56530@mail.wbs.ne.jp</a>	22	30	572
4 神山	412-0033	神山478-2	0550-87-0030	87-0598	山下 清春	<a href="mailto:wbs71500@mail.wbs.ne.jp">wbs71500@mail.wbs.ne.jp</a>	22	30	628
5 原里	412-0045	川島田1902	0550-89-0458	89-3125	岩瀬 和代	<a href="mailto:wbs71501@mail.wbs.ne.jp">wbs71501@mail.wbs.ne.jp</a>	25	37	723
6 玉穂	412-0006	中畑441	0550-89-0545	89-0542	芹澤 文夫	<a href="mailto:wbs71502@mail.wbs.ne.jp">wbs71502@mail.wbs.ne.jp</a>	19	25	499
7 印野	412-0008	印野1710	0550-89-2533	89-2874	白井 淑子	<a href="mailto:wbs71503@mail.wbs.ne.jp">wbs71503@mail.wbs.ne.jp</a>	7	14	126
8 高根	412-0017	塚原38-5	0550-82-1003	82-1005	菅沼 博之	<a href="mailto:wbs71504@mail.wbs.ne.jp">wbs71504@mail.wbs.ne.jp</a>	10	16	236
8 高根 上小林分校	412-0002	上小林730-1	0550-89-3632	89-3632	菅沼 博之	<a href="mailto:takane-k@mail.wbs.ne.jp">takane-k@mail.wbs.ne.jp</a>	2	3	23
9 朝日	412-0045	川島田84-1	0550-84-0188	84-0189	瀬戸 亮策	<a href="mailto:wbs71505@mail.wbs.ne.jp">wbs71505@mail.wbs.ne.jp</a>	17	27	468
10 東	412-0027	西田中310	0550-83-0415	83-3233	小嵩 啓愛	<a href="mailto:gs-higashi@mail.wbs.ne.jp">gs-higashi@mail.wbs.ne.jp</a>	14	22	415
<b>下田市</b>									
1 稲梓	413-0704	椎原224	0558-28-0004	28-1488	平馬 誠二	<a href="mailto:inazusa-s@shimoda-edu.net">inazusa-s@shimoda-edu.net</a>	6	10	103
2 稲生沢	415-0032	立野6-1	0558-22-0424	22-1084	鈴木 清文	<a href="mailto:inouzawa-s@shimoda-edu.net">inouzawa-s@shimoda-edu.net</a>	8	14	208
3 白浜	415-0012	白浜1324-1	0558-22-0860	22-0862	鈴木 徹弥	<a href="mailto:shirahama-s@shimoda-edu.net">shirahama-s@shimoda-edu.net</a>	6	12	84
4 浜崎	415-0014	須崎1785-1	0558-22-0441	22-0533	勝又 博	<a href="mailto:hamazaki-s@shimoda-edu.net">hamazaki-s@shimoda-edu.net</a>	6	11	118
5 下田	415-0025	5-3-1	0558-22-0055	22-1630	齋藤 幹人	<a href="mailto:shimoda-s@shimoda-edu.net">shimoda-s@shimoda-edu.net</a>	11	20	253
6 大賀茂	415-0038	大賀茂1429	0558-22-0704	22-0980	平野 明彦	<a href="mailto:ogamo-s@shimoda-edu.net">ogamo-s@shimoda-edu.net</a>	6	10	68
7 朝日	415-0028	吉佐美544	0558-22-0702	22-6041	高橋 美智子	<a href="mailto:asahi-s@shimoda-edu.net">asahi-s@shimoda-edu.net</a>	6	10	136
<b>裾野市</b>									
1 東	410-1121	茶畑399	055-992-0049	992-1300	土屋 雅人	<a href="mailto:1s-higashi@susono.ed.jp">1s-higashi@susono.ed.jp</a>	23	37	670
2 西	410-1118	佐野1143	055-992-0138	992-3242	富田 穰二	<a href="mailto:1s-nishi@susono.ed.jp">1s-nishi@susono.ed.jp</a>	22	31	649
3 深良	410-1102	深良655	055-992-0242	992-2433	増田 裕一	<a href="mailto:1s-fukara@susono.ed.jp">1s-fukara@susono.ed.jp</a>	13	20	329
4 富岡第一	410-1107	御宿600	055-997-0343	997-1793	中山 正之	<a href="mailto:1s-tomioka-1@susono.ed.jp">1s-tomioka-1@susono.ed.jp</a>	20	28	551
5 富岡第二	410-1105	下和田890	055-997-1022	997-1092	西田 裕一	<a href="mailto:1s-tomioka-2@susono.ed.jp">1s-tomioka-2@susono.ed.jp</a>	6	10	123
6 須山	410-1231	須山165	055-998-0021	998-0128	富岡 文裕	<a href="mailto:1s-suyama@susono.ed.jp">1s-suyama@susono.ed.jp</a>	6	10	134
7 向田	410-1121	茶畑1133	055-993-7050	993-7051	澤野 博夫	<a href="mailto:1s-mukaida@susono.ed.jp">1s-mukaida@susono.ed.jp</a>	9	15	196
8 千福が丘	410-1115	千福が丘4-12-1	055-993-8222	993-8223	横川 幸次郎	<a href="mailto:1s-senpukugaoka@susono.ed.jp">1s-senpukugaoka@susono.ed.jp</a>	6	10	131
9 南	410-1123	伊豆島田806-5	055-995-1373	995-1374	朝妻 正昭	<a href="mailto:1s-minami@susono.ed.jp">1s-minami@susono.ed.jp</a>	11	16	257
<b>伊豆市</b>									
1 修善寺	410-2416	修善寺3244	0558-72-0024	72-9821	上野 秀也	<a href="mailto:ss-es@school.city.izu.shizuoka.jp">ss-es@school.city.izu.shizuoka.jp</a>	6	10	152
2 熊坂	410-2411	熊坂708-3	0558-72-1116	72-9822	荻原 美智子	<a href="mailto:sk-es@school.city.izu.shizuoka.jp">sk-es@school.city.izu.shizuoka.jp</a>	6	10	136
3 修善寺東	410-2414	本立野419	0558-72-0420	72-9823	手島 雅恵	<a href="mailto:sh-es@school.city.izu.shizuoka.jp">sh-es@school.city.izu.shizuoka.jp</a>	6	11	136

小学校名	郵便番号	住所	電話番号	FAX番号	校長名	代表電子メールアドレス	学級数	本務 教員数	児童数
4 修善寺南	410-2407	柏久保449	0558-72-0149	72-9824	鈴木 浩二	<a href="mailto:sm-es@school.city.izu.shizuoka.jp">sm-es@school.city.izu.shizuoka.jp</a>	12	19	270
5 土肥	410-3302	土肥638	0558-98-0056	98-2970	橋本 俊幸	<a href="mailto:t-es@school.city.izu.shizuoka.jp">t-es@school.city.izu.shizuoka.jp</a>	7	11	113
6 中伊豆	410-2505	八幡158-2	0558-83-0024	83-0217	下村 政信	<a href="mailto:n-es@school.city.izu.shizuoka.jp">n-es@school.city.izu.shizuoka.jp</a>	13	21	327
7 天城	410-3213	伊豆市青羽根47	0558-87-0634	87-0666	杉山 宗治	<a href="mailto:a-es@school.city.izu.shizuoka.jp">a-es@school.city.izu.shizuoka.jp</a>	11	20	256
<b>伊豆の国市</b>									
1 長岡南	410-2211	長岡1294-1	055-948-0106	948-2580	石井 恒男	<a href="mailto:nanshoujimu@deluxe.ocn.ne.jp">nanshoujimu@deluxe.ocn.ne.jp</a>	22	30	608
2 長岡北	410-2221	南江間1200	055-948-1062	948-2570	伊藤 純士	<a href="mailto:kitashoujimu@deluxe.ocn.ne.jp">kitashoujimu@deluxe.ocn.ne.jp</a>	6	10	156
3 萑山	410-2123	四日町350	055-949-1023	949-3611	山田 英二	<a href="mailto:nirayama-syo@mail.wbs.ne.jp">nirayama-syo@mail.wbs.ne.jp</a>	25	33	725
4 萑山南	410-2113	中817-1	055-949-1019	949-3688	伊久美 寿鶴子	<a href="mailto:wbs73703@mail.wbs.ne.jp">wbs73703@mail.wbs.ne.jp</a>	13	21	335
5 大仁	410-2321	三福325	0558-76-1074	76-4473	塩谷 猛	<a href="mailto:ohito-syo@mail.wbs.ne.jp">ohito-syo@mail.wbs.ne.jp</a>	19	28	506
6 大仁北	410-2317	守木312	0558-76-3610	76-4753	伊郷 圭子	<a href="mailto:ookitgim@fmwbs.jp">ookitgim@fmwbs.jp</a>	11	17	260
<b>賀茂郡</b>									
1 稲取	413-0411	東伊豆町稲取614-1	0557-95-2020	95-5101	黒田 種樹	<a href="mailto:inatorisyou@po.across.or.jp">inatorisyou@po.across.or.jp</a>	13	21	283
2 熱川	413-0302	東伊豆町奈良本771-1	0557-23-0037	23-2975	加藤 和巳	<a href="mailto:atagawasyou@po.across.or.jp">atagawasyou@po.across.or.jp</a>	11	18	228
3 大川	413-0301	東伊豆町大川312	0557-23-0116	23-2977	横山 尋司	<a href="mailto:o-kawa@po.across.or.jp">o-kawa@po.across.or.jp</a>	3	6	23
4 東	413-0503	河津町見高1032	0558-34-0086	34-0053	長谷川 隆弘	<a href="mailto:k-east@po2.across.or.jp">k-east@po2.across.or.jp</a>	6	9	64
5 西	413-0507	河津町湯ヶ野80-1	0558-36-8122	36-8551	須藤 裕文	<a href="mailto:k-west@po2.across.or.jp">k-west@po2.across.or.jp</a>	6	10	60
6 南	413-0512	河津町笹原328-1	0558-34-0090	34-0900	栗原 忠晃	<a href="mailto:k-south@po2.across.or.jp">k-south@po2.across.or.jp</a>	12	19	248
7 南中	415-0302	南伊豆町上賀茂80	0558-62-0032	62-2950	中西 洋一	<a href="mailto:kevaki@i-younet.ne.jp">kevaki@i-younet.ne.jp</a>	8	13	184
8 南上	415-0323	南伊豆町下小野640	0558-62-0255	62-3002	飯田 重信	<a href="mailto:kamisho@i-younet.ne.jp">kamisho@i-younet.ne.jp</a>	5	8	45
9 三浜	415-0532	南伊豆町子浦1472	0558-67-0004	67-0824	川合 信子	<a href="mailto:smihama@i-younet.ne.jp">smihama@i-younet.ne.jp</a>	2	5	16
10 南伊豆東	415-0152	南伊豆町湊243	0558-62-0303	62-2955	原 和秀	<a href="mailto:chikuma@i-younet.ne.jp">chikuma@i-younet.ne.jp</a>	6	11	150
11 松崎	410-3612	松崎町宮内332	0558-42-0049	42-0166	臼井 静男	<a href="mailto:matsushozimu@po4.across.or.jp">matsushozimu@po4.across.or.jp</a>	12	19	294
12 仁科	410-3514	西伊豆町仁科184	0558-52-0005	52-2825	山田 浩	<a href="mailto:nishinasyo@town.nishiizu.shizuoka.jp">nishinasyo@town.nishiizu.shizuoka.jp</a>	7	12	173
13 田子	410-3515	西伊豆町田子1320	0558-53-0321	53-2103	鈴木 秀輝	<a href="mailto:tagosyo@town.nishiizu.shizuoka.jp">tagosyo@town.nishiizu.shizuoka.jp</a>	6	12	63
14 賀茂	410-3501	西伊豆町宇久須836-2	0558-55-0018	55-0119	齋藤 良久	<a href="mailto:kamosyo@town.nishiizu.shizuoka.jp">kamosyo@town.nishiizu.shizuoka.jp</a>	6	10	113
<b>田方郡</b>									
1 函南	419-0114	函南町仁田148	055-978-3048	979-7078	後藤 勤	<a href="mailto:kanshou@ny.thn.ne.jp">kanshou@ny.thn.ne.jp</a>	20	31	531
2 丹那	419-0105	函南町丹那443	055-974-0024	974-2988	関野 孝仁	<a href="mailto:tannashou@ny.thn.ne.jp">tannashou@ny.thn.ne.jp</a>	6	11	69
3 桑村	419-0101	函南町桑原933	055-978-2006	979-7086	望月 まゆみ	<a href="mailto:sousonshou@ny.thn.ne.jp">sousonshou@ny.thn.ne.jp</a>	6	10	111
4 東	419-0107	函南町平井972	055-978-8848	979-7084	久保田 浩子	<a href="mailto:higashishou@ny.thn.ne.jp">higashishou@ny.thn.ne.jp</a>	24	37	700
5 西	419-0123	函南町間宮475	055-978-7102	979-7085	高橋 幸宏	<a href="mailto:nishishou@ny.thn.ne.jp">nishishou@ny.thn.ne.jp</a>	21	29	586
<b>駿東郡</b>									
1 清水	411-0903	清水町堂庭87	055-975-2744	975-2544	小林 博之	<a href="mailto:shimizusho-of@festa.ocn.ne.jp">shimizusho-of@festa.ocn.ne.jp</a>	20	30	589
2 南	411-0918	清水町湯川182-1	055-971-1180	971-0126	芹澤 照平	<a href="mailto:seinansho-1@festa.ocn.ne.jp">seinansho-1@festa.ocn.ne.jp</a>	27	35	832
3 西	411-0905	清水町長沢220	055-972-6673	972-6674	日吉 美矢子	<a href="mailto:shimizu-nishi-jimu@adagio.ocn.ne.jp">shimizu-nishi-jimu@adagio.ocn.ne.jp</a>	19	28	520
4 長泉	411-0942	長泉町中土狩872-2	055-986-0476	986-0488	増島 清	<a href="mailto:naga-sho@po3.across.or.jp">naga-sho@po3.across.or.jp</a>	34	44	986
5 南	411-0944	長泉町竹原100	055-986-7313	986-7346	市川 亨	<a href="mailto:minami-s@nagaizumi.org">minami-s@nagaizumi.org</a>	25	35	728
6 北	411-0934	長泉町下長窪1060	055-986-0400	986-0403	西島 敏博	<a href="mailto:naga-kita@po3.across.or.jp">naga-kita@po3.across.or.jp</a>	31	45	917
7 成美	410-1304	小山町藤曲150	0550-76-0063	76-0876	高村 芳章	<a href="mailto:seibi-es@fuji-oyama.jp">seibi-es@fuji-oyama.jp</a>	6	12	155
8 明倫	410-1312	小山町菅沼627	0550-76-0064	76-0051	藤田 貴久	<a href="mailto:meirin-es@fuji-oyama.jp">meirin-es@fuji-oyama.jp</a>	8	13	158
9 足柄	410-1313	小山町竹之下2411-1	0550-76-0596	76-0327	金澤 勝	<a href="mailto:ashigara-es@fuji-oyama.jp">ashigara-es@fuji-oyama.jp</a>	6	10	98
10 北郷	410-1326	小山町用沢604-1	0550-78-0520	78-0500	鈴木 宰	<a href="mailto:kitagou-es@fuji-oyama.jp">kitagou-es@fuji-oyama.jp</a>	12	19	305
11 須走	410-1431	小山町須走70-18	0550-75-2730	75-2729	阿部 克彦	<a href="mailto:subashiri-es@fuji-oyama.jp">subashiri-es@fuji-oyama.jp</a>	13	21	327

小学校名	郵便番号	住所	電話番号	FAX番号	校長名	代表電子メールアドレス	学級数	本務 教員数	児童数
<b>島田市</b>									
1 島田第一	427-0038	稲荷2-19-1	0547-35-5211	35-5216	櫻井 真二	<a href="mailto:waka-ayu@po4.across.or.jp">waka-ayu@po4.across.or.jp</a>	20	34	476
2 島田第二	427-0047	中溝町2372	0547-37-2213	37-2261	村上 泰造	<a href="mailto:sima2@po4.across.or.jp">sima2@po4.across.or.jp</a>	12	20	338
3 島田第三	427-0017	南1-10-1	0547-37-2426	37-2427	宮村 久美子	<a href="mailto:dai3sho-shimada@po4.across.or.jp">dai3sho-shimada@po4.across.or.jp</a>	11	19	304
4 島田第四	427-0041	中河町201	0547-37-5238	37-5239	西村 正巳	<a href="mailto:sima4@po4.across.or.jp">sima4@po4.across.or.jp</a>	19	29	524
5 六合	427-0019	道悦5-13-1	0547-37-2711	37-2732	鈴木 敏之	<a href="mailto:rokusyo@po4.across.or.jp">rokusyo@po4.across.or.jp</a>	21	29	527
6 大津	427-0008	落合160-1	0547-37-2922	37-2922	杉村 聡	<a href="mailto:oou@po4.across.or.jp">oou@po4.across.or.jp</a>	13	19	368
7 伊太	427-0034	伊太1314	0547-37-3024	37-3024	鈴木 正義	<a href="mailto:ita@po4.across.or.jp">ita@po4.across.or.jp</a>	6	12	90
8 相賀	427-0033	相賀875	0547-32-0023	32-0023	内藤 朝雄	<a href="mailto:oka-e@po3.across.or.jp">oka-e@po3.across.or.jp</a>	5	8	52
9 神座	427-0032	神座1444	0547-32-0311	32-0311	杉本 美智子	<a href="mailto:kansa-s@po3.across.or.jp">kansa-s@po3.across.or.jp</a>	6	11	108
10 伊久美	427-0232	伊久美3690-1	0547-39-0033	39-0033	杉岡 弘巳	<a href="mailto:ikumisho@po4.across.or.jp">ikumisho@po4.across.or.jp</a>	3	6	29
11 初倉	427-0111	阪本1331	0547-38-0004	38-0238	興津 博文	<a href="mailto:hatsusyo@po2.across.or.jp">hatsusyo@po2.across.or.jp</a>	15	23	370
12 湯日	427-0113	湯日564	0547-38-0184	38-0184	小倉 直哉	<a href="mailto:shimada-yuisho@po3.across.or.jp">shimada-yuisho@po3.across.or.jp</a>	4	7	35
13 島田第五	427-0018	旭2-25-1	0547-35-5810	35-2171	栗田 恵理	<a href="mailto:gosh@po4.across.or.jp">gosh@po4.across.or.jp</a>	12	19	276
14 初倉南	427-0105	南原10	0547-38-3711	38-3712	山中 史章	<a href="mailto:hatsunan@po3.across.or.jp">hatsunan@po3.across.or.jp</a>	11	18	282
15 六合東	427-0011	東町1200	0547-35-3866	35-2184	服部 正美	<a href="mailto:rokihigashi@po4.across.or.jp">rokihigashi@po4.across.or.jp</a>	16	23	425
16 金谷	428-0018	金谷根岸町33	0547-45-3175	45-4395	内田 育子	<a href="mailto:kinsho@po3.across.or.jp">kinsho@po3.across.or.jp</a>	22	30	618
17 五和	428-0006	牛尾435	0547-45-2641	45-4226	太田 勲	<a href="mailto:gokasvo@po3.across.or.jp">gokasvo@po3.across.or.jp</a>	14	23	404
18 川根	428-0104	川根町泰山420	0547-53-2004	53-2350	藤村 雅彦	<a href="mailto:kawasho@proof.ocn.ne.jp">kawasho@proof.ocn.ne.jp</a>	8	12	188
<b>磐田市</b>									
1 磐田北	438-0086	見付2352	0538-32-6168	36-3254	中澤 哲也	<a href="mailto:iwatakita-e@sa.city.iwata.shizuoka.jp">iwatakita-e@sa.city.iwata.shizuoka.jp</a>	29	41	840
2 磐田中部	438-0078	中泉1203-2	0538-32-5101	36-3464	鈴木 万里子	<a href="mailto:iwachubu-e@sa.city.iwata.shizuoka.jp">iwachubu-e@sa.city.iwata.shizuoka.jp</a>	23	37	597
3 磐田西	438-0078	中泉2522-2	0538-32-2275	36-3452	小松 洋	<a href="mailto:iwatanishi-e@sa.city.iwata.shizuoka.jp">iwatanishi-e@sa.city.iwata.shizuoka.jp</a>	15	23	343
4 磐田南	438-0057	千手堂1356-1	0538-32-2553	36-3329	加藤 祐二	<a href="mailto:iwaminami-e@sa.city.iwata.shizuoka.jp">iwaminami-e@sa.city.iwata.shizuoka.jp</a>	22	30	587
5 東部	438-0037	東貝塚206	0538-32-2490	36-2979	匂坂 滋	<a href="mailto:tobu-e@sa.city.iwata.shizuoka.jp">tobu-e@sa.city.iwata.shizuoka.jp</a>	27	40	784
6 大藤	438-0002	大久保282-1	0538-38-0021	38-3630	磯部 安	<a href="mailto:ofuji-e@sa.city.iwata.shizuoka.jp">ofuji-e@sa.city.iwata.shizuoka.jp</a>	11	17	226
7 向笠	438-0013	向笠竹之内391-6	0538-38-0390	38-3635	大橋 均	<a href="mailto:mukasa-e@sa.city.iwata.shizuoka.jp">mukasa-e@sa.city.iwata.shizuoka.jp</a>	8	13	172
8 長野	438-0056	小島736	0538-32-5437	36-3082	小野間 正巳	<a href="mailto:nagano-e@sa.city.iwata.shizuoka.jp">nagano-e@sa.city.iwata.shizuoka.jp</a>	15	23	383
9 岩田	438-0004	匂坂中987	0538-38-1854	38-3627	山内 信之	<a href="mailto:iwata-e@sa.city.iwata.shizuoka.jp">iwata-e@sa.city.iwata.shizuoka.jp</a>	6	11	111
10 田原	438-0027	三ヶ野1030-1	0538-32-5445	36-2934	石川 理恵子	<a href="mailto:tahara-e@sa.city.iwata.shizuoka.jp">tahara-e@sa.city.iwata.shizuoka.jp</a>	14	22	339
11 富士見	438-0083	富士見町4-9-5	0538-36-0770	36-2968	平野 徹	<a href="mailto:fujimi-e@sa.city.iwata.shizuoka.jp">fujimi-e@sa.city.iwata.shizuoka.jp</a>	20	30	597
12 福田	437-1205	下太380	0538-55-2129	55-2766	加藤 昌洋	<a href="mailto:fukude-e@sa.city.iwata.shizuoka.jp">fukude-e@sa.city.iwata.shizuoka.jp</a>	30	41	832
13 豊浜	437-1202	豊浜9	0538-55-2570	55-2131	鈴木 直子	<a href="mailto:toyohama-e@sa.city.iwata.shizuoka.jp">toyohama-e@sa.city.iwata.shizuoka.jp</a>	7	11	159
14 竜洋東	438-0218	中平松23	0538-66-2034	66-7908	匂坂 正代	<a href="mailto:ryuyohigashi-e@sa.city.iwata.shizuoka.jp">ryuyohigashi-e@sa.city.iwata.shizuoka.jp</a>	10	15	215
15 竜洋西	438-0232	川袋1900	0538-66-2134	66-2165	岡本 康哉	<a href="mailto:ryuyonishi-e@sa.city.iwata.shizuoka.jp">ryuyonishi-e@sa.city.iwata.shizuoka.jp</a>	20	29	543
16 竜洋北	438-0205	堀之内356	0538-66-1190	66-6899	照澤 一磨	<a href="mailto:ryuyokita-e@sa.city.iwata.shizuoka.jp">ryuyokita-e@sa.city.iwata.shizuoka.jp</a>	14	21	260
17 豊岡南	438-0834	森下300	0538-32-5273	34-4736	大村 高弘	<a href="mailto:toyodaminami-e@sa.city.iwata.shizuoka.jp">toyodaminami-e@sa.city.iwata.shizuoka.jp</a>	18	28	470
18 豊岡北部	438-0804	加茂1026	0538-32-3857	34-4739	兼子 修美	<a href="mailto:toyodahokubu-e@sa.city.iwata.shizuoka.jp">toyodahokubu-e@sa.city.iwata.shizuoka.jp</a>	19	27	434
19 青城	438-0815	中田55	0538-35-4128	35-4129	浦野 進一	<a href="mailto:seijo-e@sa.city.iwata.shizuoka.jp">seijo-e@sa.city.iwata.shizuoka.jp</a>	20	28	509
20 豊田東	438-0801	高見丘57	0538-37-0621	37-0622	木野 弘之	<a href="mailto:toyodahigashi-e@sa.city.iwata.shizuoka.jp">toyodahigashi-e@sa.city.iwata.shizuoka.jp</a>	14	21	309
21 豊岡南	438-0115	上神増1410	0539-62-2155	62-5410	高橋 浩二	<a href="mailto:toyookaminami-e@sa.city.iwata.shizuoka.jp">toyookaminami-e@sa.city.iwata.shizuoka.jp</a>	13	21	394
22 豊岡東	438-0106	敷地891-1	0539-62-2044	62-5968	太田 修司	<a href="mailto:toyookahigashi-e@sa.city.iwata.shizuoka.jp">toyookahigashi-e@sa.city.iwata.shizuoka.jp</a>	4	8	39
23 豊岡北	438-0112	下野部158-1	0539-62-2036	62-5967	藤田 圭二	<a href="mailto:toyookakita-e@sa.city.iwata.shizuoka.jp">toyookakita-e@sa.city.iwata.shizuoka.jp</a>	9	13	216

小学校名	郵便番号	住所	電話番号	FAX番号	校長名	代表電子メールアドレス	学級数	本務 教員数	児童数
<b>焼津市</b>									
1 焼津東	425-0027	栄町5-14-1	054-628-6348	626-1954	活洲 みな子	<a href="mailto:higashi_sho@city.yaizu.lg.jp">higashi_sho@city.yaizu.lg.jp</a>	15	23	354
2 焼津西	425-0085	塩津117-1	054-628-3064	626-1953	宮瀬 のり子	<a href="mailto:nishi_sho@city.yaizu.lg.jp">nishi_sho@city.yaizu.lg.jp</a>	32	43	1005
3 焼津南	425-0026	焼津5-5-1	054-628-2321	626-1952	増田 紀子	<a href="mailto:minami_sho@city.yaizu.lg.jp">minami_sho@city.yaizu.lg.jp</a>	12	22	316
4 豊田	425-0077	五ヶ堀之内2	054-628-3201	626-1951	増井 勝彦	<a href="mailto:toyoda_sho@city.yaizu.lg.jp">toyoda_sho@city.yaizu.lg.jp</a>	34	45	1062
5 小川	425-0033	小川2525	054-624-3097	623-5854	中田 正典	<a href="mailto:kogawa_sho@city.yaizu.lg.jp">kogawa_sho@city.yaizu.lg.jp</a>	27	36	753
6 東益津	425-0015	石脇上65	054-628-4427	626-1950	四方 雅彦	<a href="mailto:higashimashizu_sho@city.yaizu.lg.jp">higashimashizu_sho@city.yaizu.lg.jp</a>	17	25	475
7 大富	425-0062	中根新田637	054-624-4316	623-5856	伊東 邦雄	<a href="mailto:ootomi_sho@city.yaizu.lg.jp">ootomi_sho@city.yaizu.lg.jp</a>	28	36	795
8 和田	425-0052	田尻541	054-624-4507	623-5855	曾根 俊治	<a href="mailto:wada_sho@city.yaizu.lg.jp">wada_sho@city.yaizu.lg.jp</a>	15	23	418
9 港	425-0042	石津港町40-2	054-624-0210	623-5852	飯塚 善久	<a href="mailto:minato_sho@city.yaizu.lg.jp">minato_sho@city.yaizu.lg.jp</a>	25	35	754
10 黒石	425-0072	大住1246	054-629-4855	626-1937	曾根 豊	<a href="mailto:kuroishi_sho@city.yaizu.lg.jp">kuroishi_sho@city.yaizu.lg.jp</a>	21	29	636
11 大井川東	421-0205	宗高428	054-622-0010	622-7910	肥田 進	<a href="mailto:oiigawa_higashi_sho@city.yaizu.lg.jp">oiigawa_higashi_sho@city.yaizu.lg.jp</a>	13	20	406
12 大井川西	421-0217	上泉1688-1	054-622-0049	622-7911	下橋 一徳	<a href="mailto:oiigawa_nishi_sho@city.yaizu.lg.jp">oiigawa_nishi_sho@city.yaizu.lg.jp</a>	14	22	432
13 大井川南	421-0211	吉永490	054-622-0104	622-7912	片野 千鶴	<a href="mailto:oiigawa_minami_sho@city.yaizu.lg.jp">oiigawa_minami_sho@city.yaizu.lg.jp</a>	18	28	433
<b>掛川市</b>									
1 日坂	436-0009	大野3-1	0537-27-1022	27-0969	鈴木 正比呂	<a href="mailto:office@nissaka.ed.kakegawa-net.jp">office@nissaka.ed.kakegawa-net.jp</a>	6	10	64
2 東山口	436-0084	逆川1012-1	0537-27-0026	27-0968	佐藤 利夫	<a href="mailto:office@evamaguchi.ed.kakegawa-net.jp">office@evamaguchi.ed.kakegawa-net.jp</a>	7	13	134
3 西山口	436-0085	成滝145	0537-22-6629	22-7823	赤堀 博	<a href="mailto:office@wvnamaguchi.ed.kakegawa-net.jp">office@wvnamaguchi.ed.kakegawa-net.jp</a>	19	27	464
4 上内田	436-0012	上内田3325	0537-22-5268	22-8792	岡村 達夫	<a href="mailto:office@kamiuchida.ed.kakegawa-net.jp">office@kamiuchida.ed.kakegawa-net.jp</a>	7	11	101
5 第一	436-0079	掛川1108-1	0537-22-7231	22-7232	安松 敏	<a href="mailto:office@kake1.ed.kakegawa-net.jp">office@kake1.ed.kakegawa-net.jp</a>	20	49	541
6 第二	436-0043	大池438-1	0537-22-3258	22-8794	甲賀 哲夫	<a href="mailto:office@kake2.ed.kakegawa-net.jp">office@kake2.ed.kakegawa-net.jp</a>	18	27	496
7 中央	436-0025	下俣633	0537-23-0215	23-0216	佐野 恵三	<a href="mailto:office@chuou.ed.kakegawa-net.jp">office@chuou.ed.kakegawa-net.jp</a>	25	36	655
8 曾我	436-0038	領家384	0537-22-3642	22-8793	後藤 隆一	<a href="mailto:office@soga.ed.kakegawa-net.jp">office@soga.ed.kakegawa-net.jp</a>	7	11	173
9 桜木	436-0222	下垂木1472-1	0537-22-4322	22-7884	深谷 義弘	<a href="mailto:office@sakuragi.ed.kakegawa-net.jp">office@sakuragi.ed.kakegawa-net.jp</a>	26	37	721
10 和田岡	436-0115	吉岡639-2	0537-26-2649	26-1266	平川 由加里	<a href="mailto:office@wadaoka.ed.kakegawa-net.jp">office@wadaoka.ed.kakegawa-net.jp</a>	7	12	161
11 原谷	436-0111	本郷561-1	0537-26-0005	26-2797	齊藤 辰治	<a href="mailto:office@harava.ed.kakegawa-net.jp">office@harava.ed.kakegawa-net.jp</a>	7	11	182
12 原田	436-0105	原里1623-1	0537-26-0061	26-3730	小松 渡	<a href="mailto:office@harada.ed.kakegawa-net.jp">office@harada.ed.kakegawa-net.jp</a>	6	10	78
13 西郷	436-0342	上西郷2606-2	0537-28-0821	28-0881	橋本 俊子	<a href="mailto:office@saigo.ed.kakegawa-net.jp">office@saigo.ed.kakegawa-net.jp</a>	14	23	342
14 倉真	436-0341	倉真3774	0537-28-0921	28-0070	竹原 一人	<a href="mailto:office@kurami.ed.kakegawa-net.jp">office@kurami.ed.kakegawa-net.jp</a>	6	11	72
15 城北	436-0061	水垂178	0537-22-3357	22-3361	山崎 洋	<a href="mailto:office@johoku.ed.kakegawa-net.jp">office@johoku.ed.kakegawa-net.jp</a>	21	29	600
16 土方	437-1433	上土方286-1	0537-74-2023	74-5138	窪野 清	<a href="mailto:office@hijkata.ed.kakegawa-net.jp">office@hijkata.ed.kakegawa-net.jp</a>	8	12	160
17 佐束	437-1407	小貫1474	0537-74-2026	74-5135	岡田 松吾	<a href="mailto:office@saduka.ed.kakegawa-net.jp">office@saduka.ed.kakegawa-net.jp</a>	7	12	174
18 中	437-1405	中3080	0537-74-2644	74-5137	村松 敏男	<a href="mailto:office@naka.ed.kakegawa-net.jp">office@naka.ed.kakegawa-net.jp</a>	6	12	98
19 横須賀	437-1301	横須賀1110	0537-48-2049	48-6949	石山 せつ子	<a href="mailto:office@yokosuka.ed.kakegawa-net.jp">office@yokosuka.ed.kakegawa-net.jp</a>	17	23	448
20 大淵	437-1302	大淵5602	0537-48-2045	48-2201	田中 克美	<a href="mailto:office@ohbuchi.ed.kakegawa-net.jp">office@ohbuchi.ed.kakegawa-net.jp</a>	8	12	169
21 大坂	437-1421	大坂5667	0537-72-2518	72-4243	鈴木 康之	<a href="mailto:office@ohsaka.ed.kakegawa-net.jp">office@ohsaka.ed.kakegawa-net.jp</a>	18	31	472
22 千浜	437-1412	千浜5849	0537-72-2014	72-4499	大石 英次	<a href="mailto:office@chihama.ed.kakegawa-net.jp">office@chihama.ed.kakegawa-net.jp</a>	9	14	192
<b>藤枝市</b>									
1 藤枝	426-0019	天王町1-1-1	054-641-0102	641-3758	詰坂 一代	<a href="mailto:fuiieda-el@fuiieda-ed.jp">fuiieda-el@fuiieda-ed.jp</a>	21	42	475
2 藤枝中央	426-0086	原1133	054-641-0401	641-2242	吉田 邦夫	<a href="mailto:tyuo-el@fuiieda-ed.jp">tyuo-el@fuiieda-ed.jp</a>	16	23	478
3 西益津	426-0012	田中1-7-20	054-641-0400	641-0408	遠藤 浩	<a href="mailto:nishi-el@fuiieda-ed.jp">nishi-el@fuiieda-ed.jp</a>	17	27	477
4 青島	426-0035	下青島10	054-641-0239	641-5795	小原 志信	<a href="mailto:aoiima-el@fuiieda-ed.jp">aoiima-el@fuiieda-ed.jp</a>	37	46	1112
5 青島東	426-0071	志太5-1-1	054-641-0337	641-5120	大池 俊彦	<a href="mailto:aohigashi-el@fuiieda-ed.jp">aohigashi-el@fuiieda-ed.jp</a>	24	33	720
6 葉梨	426-0203	下之郷111-1	054-638-0002	638-0064	村田 久典	<a href="mailto:hanashi-el@fuiieda-ed.jp">hanashi-el@fuiieda-ed.jp</a>	21	31	573

小学校名	郵便番号	住所	電話番号	FAX番号	校長名	代表電子メールアドレス	学級数	本務 教員数	児童数
7 葉梨西北	426-0211	西方1080	054-638-0005	638-2097	牧田 伸明	<a href="mailto:seihoku-el@fujieda-ed.jp">seihoku-el@fujieda-ed.jp</a>	6	10	87
8 高洲	426-0041	高柳1315	054-635-0780	635-5576	佐藤 ゆき乃	<a href="mailto:takasu-el@fujieda-ed.jp">takasu-el@fujieda-ed.jp</a>	27	35	792
9 大洲	426-0051	大洲5-20	054-635-2441	635-2853	長谷川 渉	<a href="mailto:osou-el@fujieda-ed.jp">osou-el@fujieda-ed.jp</a>	20	29	542
10 稲葉	426-0088	堀之内2337	054-641-0789	641-8867	松下 和弘	<a href="mailto:inaba-el@fujieda-ed.jp">inaba-el@fujieda-ed.jp</a>	6	10	144
11 広幡	426-0008	鬼島424	054-641-0764	641-1900	星野 直人	<a href="mailto:hirohata-el@fujieda-ed.jp">hirohata-el@fujieda-ed.jp</a>	17	25	477
12 瀬戸谷	426-0132	本郷872	054-639-0224	639-0643	福與 繁太郎	<a href="mailto:setoya-el@fujieda-ed.jp">setoya-el@fujieda-ed.jp</a>	6	10	73
13 藤岡	426-0006	藤岡3-14-1	054-638-2661	638-2663	松村 一雅	<a href="mailto:fuijoka-el@fujieda-ed.jp">fuijoka-el@fujieda-ed.jp</a>	9	14	234
14 高洲南	426-0046	高洲37-1	054-635-1411	635-1412	石間 澄枝	<a href="mailto:takanan-el@fujieda-ed.jp">takanan-el@fujieda-ed.jp</a>	25	34	629
15 青島北	426-0078	南駿河台2-11-1	054-643-1116	643-1117	近藤 照子	<a href="mailto:aokita-el@fujieda-ed.jp">aokita-el@fujieda-ed.jp</a>	21	32	533
16 岡部	421-1131	岡部町内谷997-2	054-667-0016	667-1956	鈴木 季彦	<a href="mailto:okabe-el@fujieda-ed.jp">okabe-el@fujieda-ed.jp</a>	17	25	460
17 朝比奈第一	421-1115	岡部町新舟1021	054-668-0101	668-0959	朝比奈 義典	<a href="mailto:asahina-el@fujieda-ed.jp">asahina-el@fujieda-ed.jp</a>	6	9	66
<b>袋井市</b>									
1 袋井東	437-0021	広岡2317-1	0538-42-2345	43-2306	堀内 正見	<a href="mailto:higasisvo02@ka.tnc.ne.jp">higasisvo02@ka.tnc.ne.jp</a>	14	22	308
2 袋井西	437-0064	川井442	0538-42-3009	43-3018	石川 茂彦	<a href="mailto:nisisho02@ka.tnc.ne.jp">nisisho02@ka.tnc.ne.jp</a>	20	28	518
3 袋井南	437-0023	高尾740	0538-42-2185	43-3985	鈴木 一之	<a href="mailto:minamisho02@ka.tnc.ne.jp">minamisho02@ka.tnc.ne.jp</a>	22	33	597
4 袋井北	437-0061	久能1580	0538-42-3024	43-5474	鈴木 岐	<a href="mailto:kitasho02@ka.tnc.ne.jp">kitasho02@ka.tnc.ne.jp</a>	32	46	873
5 今井	437-0052	太田692	0538-42-2950	43-2317	雪島 こず江	<a href="mailto:imaisho02@iris.ocn.ne.jp">imaisho02@iris.ocn.ne.jp</a>	9	14	215
6 三川	437-0004	友永38	0538-48-6197	48-6199	加藤 邦夫	<a href="mailto:mitukawasvo01@ka.tnc.ne.jp">mitukawasvo01@ka.tnc.ne.jp</a>	9	14	193
7 笠原	437-1311	山崎4822	0538-23-4004	23-4000	角川 重晴	<a href="mailto:kasaharasvo02@ka.tnc.ne.jp">kasaharasvo02@ka.tnc.ne.jp</a>	9	13	148
8 山名	437-0122	春岡684	0538-48-6295	48-6299	山田 幸久	<a href="mailto:yamanasvo02@ka.tnc.ne.jp">yamanasvo02@ka.tnc.ne.jp</a>	29	36	839
9 高南	437-0033	上田町306-2	0538-43-4593	43-4875	加藤 貞美	<a href="mailto:kounan01@ka.tnc.ne.jp">kounan01@ka.tnc.ne.jp</a>	15	25	440
10 浅羽南	437-1114	西同笠148	0538-23-2004	23-7087	鈴木 時久	<a href="mailto:asasouth@yr.tnc.ne.jp">asasouth@yr.tnc.ne.jp</a>	15	20	375
11 浅羽北	437-1101	浅羽1322	0538-23-3006	23-7079	太田 英彦	<a href="mailto:asanorth@yr.tnc.ne.jp">asanorth@yr.tnc.ne.jp</a>	14	22	373
12 浅羽東	437-1101	浅羽2800	0538-23-6669	23-6330	松村 敏典	<a href="mailto:asaeast@vr.tnc.ne.jp">asaeast@vr.tnc.ne.jp</a>	14	20	332
<b>湖西市</b>									
1 新居	431-0302	新居町新居1770	053-594-0058	594-2639	中村 清彦	<a href="mailto:araie@ka.tnc.ne.jp">araie@ka.tnc.ne.jp</a>	30	40	892
2 鷺津	431-0431	鷺津670	053-576-0049	576-0199	吉山 学	<a href="mailto:washizue@muse.ocn.ne.jp">washizue@muse.ocn.ne.jp</a>	36	51	1042
3 白須賀	431-0451	白須賀5030	053-579-0330	579-2383	外山 和久	<a href="mailto:shirae@muse.ocn.ne.jp">shirae@muse.ocn.ne.jp</a>	10	17	233
4 東	431-0421	新所680	053-578-1094	578-3345	牧 則文	<a href="mailto:higashie@muse.ocn.ne.jp">higashie@muse.ocn.ne.jp</a>	11	15	220
5 岡崎	431-0422	岡崎634-2	053-577-0003	577-0196	鈴木 成典	<a href="mailto:tokiwa110@okasaki-e-sizkos.ed.jp">tokiwa110@okasaki-e-sizkos.ed.jp</a>	30	46	840
6 知波田	431-0403	大知波1144	053-578-0034	578-3343	和久田 雅子	<a href="mailto:chibatae@muse.ocn.ne.jp">chibatae@muse.ocn.ne.jp</a>	7	11	192
<b>御前崎市</b>									
1 御前崎	437-1621	御前崎3556	0548-63-2007	63-4336	長谷川 延明	<a href="mailto:onsho@maotv.ne.jp">onsho@maotv.ne.jp</a>	12	20	264
2 白羽	437-1622	白羽3521-3	0548-63-2177	63-2107	磯部 節弘	<a href="mailto:shirosho@maotv.ne.jp">shirosho@maotv.ne.jp</a>	13	20	339
3 第一	437-1612	池新田1520	0537-86-2052	86-2672	太田 友江	<a href="mailto:hamaichi03@maotv.ne.jp">hamaichi03@maotv.ne.jp</a>	28	42	710
4 浜岡東	437-1604	佐倉1403-1	0537-86-3462	86-2314	長谷川 和義	<a href="mailto:higashi01@maotv.ne.jp">higashi01@maotv.ne.jp</a>	14	20	360
5 浜岡北	437-1605	下朝比奈753	0537-86-3364	86-6789	赤堀 ひとみ	<a href="mailto:hamaokakita20@maotv.ne.jp">hamaokakita20@maotv.ne.jp</a>	7	11	188
<b>菊川市</b>									
1 小笠東	437-1503	川上1348-2	0537-73-2050	73-7285	鈴木 勉	<a href="mailto:higashi@ogasa-higashi.jp">higashi@ogasa-higashi.jp</a>	14	23	306
2 小笠南	437-1505	高橋3503	0537-73-2220	73-4798	澤崎 淳一	<a href="mailto:minami@ogasa-minami.jp">minami@ogasa-minami.jp</a>	8	16	169
3 小笠北	437-1522	横田59	0537-73-2054	73-2432	伊藤 正治	<a href="mailto:kita@ogasa-kita.jp">kita@ogasa-kita.jp</a>	14	23	347
4 六郷	439-0018	本所2200	0537-35-3147	35-3148	安田 彰	<a href="mailto:kiku-rokugo@ktb.biglobe.ne.jp">kiku-rokugo@ktb.biglobe.ne.jp</a>	16	25	459
5 内田	439-0034	下内田1637	0537-35-2632	35-3014	松林 義樹	<a href="mailto:kiku-uchida@kkd.biglobe.ne.jp">kiku-uchida@kkd.biglobe.ne.jp</a>	9	14	223
6 横地	439-0022	東横地1886	0537-35-3552	35-3972	増田 克之	<a href="mailto:kiku-yokoji@kdr.biglobe.ne.jp">kiku-yokoji@kdr.biglobe.ne.jp</a>	6	11	144

小学校名	郵便番号	住所	電話番号	FAX番号	校長名	代表電子メールアドレス	学級数	本務 教員数	児童数
7 加茂	439-0031	加茂5114	0537-35-3347	35-3719	澤島 正治	<a href="mailto:kiku-kamo@ksf.biglobe.ne.jp">kiku-kamo@ksf.biglobe.ne.jp</a>	13	21	373
8 堀之内	439-0037	西方2140	0537-35-2108	35-2109	角皆 裕士	<a href="mailto:kiku-horinouchi@kih.biglobe.ne.jp">kiku-horinouchi@kih.biglobe.ne.jp</a>	13	23	341
9 河城	439-0009	吉沢556	0537-35-3330	35-3464	森田 昌浩	<a href="mailto:kiku-kawashiro@kce.biglobe.ne.jp">kiku-kawashiro@kce.biglobe.ne.jp</a>	13	18	268
<b>牧之原市</b>									
1 相良	421-0523	波津1642	0548-52-1433	52-5844	齋藤 洋子	<a href="mailto:aishouzimu@fmwbs.jp">aishouzimu@fmwbs.jp</a>	20	30	575
2 片浜	421-0511	片浜1210	0548-52-0311	52-5840	中田 正	<a href="mailto:wbs35850@mail.wbs.ne.jp">wbs35850@mail.wbs.ne.jp</a>	4	7	29
3 菅山	421-0515	西山寺6-1	0548-52-0558	52-5838	齋藤 剛	<a href="mailto:wbs35851@mail.wbs.ne.jp">wbs35851@mail.wbs.ne.jp</a>	7	11	150
4 地頭方	421-0532	地頭方981	0548-58-0003	58-1780	山下 智	<a href="mailto:wbs35853@mail.wbs.ne.jp">wbs35853@mail.wbs.ne.jp</a>	10	15	223
5 (組合)牧之原	421-0501	東萩間2082-13	0548-27-2314	27-3575	増田 一雄	<a href="mailto:makishojimu@mail.wbs.ne.jp">makishojimu@mail.wbs.ne.jp</a>	8	14	153
6 萩間	421-0504	黒子75	0548-54-0020	54-1730	小泉 晴美	<a href="mailto:hagisyo@mail.wbs.ne.jp">hagisyo@mail.wbs.ne.jp</a>	7	11	128
7 川崎	421-0422	静波1001-1	0548-22-0027	22-7627	綿村 尚	<a href="mailto:kawasakishou@fmwbs.jp">kawasakishou@fmwbs.jp</a>	17	26	447
8 細江	421-0421	細江1260	0548-22-0024	22-8538	横田 多門	<a href="mailto:wbs62610@mail.wbs.ne.jp">wbs62610@mail.wbs.ne.jp</a>	17	26	477
9 勝間田	421-0402	勝間588-3	0548-28-0013	28-0922	永井 常夫	<a href="mailto:katsumata-07@mail.wbs.ne.jp">katsumata-07@mail.wbs.ne.jp</a>	7	11	128
10 坂部	421-0412	坂部468-1	0548-29-0200	29-1688	植田 伸子	<a href="mailto:sakasho@mail.wbs.ne.jp">sakasho@mail.wbs.ne.jp</a>	6	11	102
<b>榛原郡</b>									
1 住吉	421-0301	吉田町住吉2223	0548-32-1476	32-0244	海野 実	<a href="mailto:sumisho@ck.tnc.ne.jp">sumisho@ck.tnc.ne.jp</a>	23	33	614
2 中央	421-0303	吉田町片岡850-1	0548-32-1300	32-1076	齋藤 智子	<a href="mailto:yoshidachuo@ny.tokai.or.jp">yoshidachuo@ny.tokai.or.jp</a>	28	38	818
3 自彊	421-0304	吉田町神戸1748-2	0548-32-0009	32-0092	鈴木 寿夫	<a href="mailto:jikvo-svo@ck.tnc.ne.jp">jikvo-svo@ck.tnc.ne.jp</a>	14	22	369
4 中川根第一	428-0301	川根本町徳山100	0547-57-2123	57-2775	山田 泰巳	<a href="mailto:daiichi-jimu@papas.jp">daiichi-jimu@papas.jp</a>	6	12	53
5 中央	428-0313	川根本町上長尾1000	0547-56-0032	56-2057	小澤 敦夫	<a href="mailto:vuumiya@mail.wbs.ne.jp">vuumiya@mail.wbs.ne.jp</a>	7	11	71
6 中川根南部	428-0314	川根本町下長尾281	0547-56-0044	56-2058	水嶋 浩之	<a href="mailto:nanbu-jimu@papas.jp">nanbu-jimu@papas.jp</a>	5	8	39
7 本川根	428-0411	川根本町千頭1236-6	0547-59-2026	59-4051	松本 晴巳	<a href="mailto:honkawaneshou-2@po4.across.or.jp">honkawaneshou-2@po4.across.or.jp</a>	7	12	56
<b>周智郡</b>									
1 飯田	437-0222	森町飯田3310-1	0538-85-2931	85-2645	飯室 秀昭	<a href="mailto:es-iida@town.shizuoka-mori.lg.jp">es-iida@town.shizuoka-mori.lg.jp</a>	9	13	231
2 宮園	437-0225	森町谷中650	0538-85-3766	85-3767	櫻井 宗久	<a href="mailto:es-mivazono@town.shizuoka-mori.lg.jp">es-mivazono@town.shizuoka-mori.lg.jp</a>	14	20	314
3 森	437-0215	森町森125	0538-85-2134	85-1147	比奈地 敏彦	<a href="mailto:es-mori@town.shizuoka-mori.lg.jp">es-mori@town.shizuoka-mori.lg.jp</a>	14	23	380
4 三倉	437-0208	森町三倉740	0538-86-0070	86-0080	上沢 和充	<a href="mailto:es-mikura@town.shizuoka-mori.lg.jp">es-mikura@town.shizuoka-mori.lg.jp</a>	3	6	14
5 天方	437-0205	森町大鳥居220-2	0538-85-2245	85-4277	安間 和由	<a href="mailto:es-amagata@town.shizuoka-mori.lg.jp">es-amagata@town.shizuoka-mori.lg.jp</a>	6	10	55
<b>◎国立小学校</b>									
1 静大教育学部 附属静岡	420-0856	静岡市葵区駿府町1-94	054-254-4666	254-4668	村越 真	<a href="mailto:osizusyo@ipc.shizuoka.ac.jp">osizusyo@ipc.shizuoka.ac.jp</a>	18	25	632
2 静大教育学部 附属浜松	432-8012	浜松市中区布橋3-2-1	053-455-1441	457-3583	小山 真人	<a href="mailto:ohamasyo@ipc.shizuoka.ac.jp">ohamasyo@ipc.shizuoka.ac.jp</a>	12	18	456
<b>◎私立小学校</b>									
1 加藤学園 暁秀初等学校	410-0022	沼津市大岡自由ヶ丘 1979	055-922-0720	925-4316	加藤 正秀	<a href="mailto:elementary@kato-net.ac.jp">elementary@kato-net.ac.jp</a>			
2 静岡サレジオ	424-8624	静岡市清水区中之郷 3-2-1	054-345-2296	344-0350	末吉 弘治	<a href="mailto:ssgh201@ssalesio.ac.jp">ssgh201@ssalesio.ac.jp</a>			
3 東海大学付属	424-0902	静岡市清水区折戸 3-20-1	054-334-2408	334-9950	鮎川 真由美	<a href="mailto:ts-fuzoku@ml.tokai-u.jp">ts-fuzoku@ml.tokai-u.jp</a>			
4 常葉学園大学 教育学部附属橋	420-0911	静岡市葵区瀬名 1-22-1	054-263-1080	263-1049	柴田 幸洋	<a href="mailto:tes-t029@tes.tokoha.ac.jp">tes-t029@tes.tokoha.ac.jp</a>			

幼稚園名	郵便番号	住所	電話番号	FAX番号	園長名	代表電子メールアドレス	学級数	本務 教員数	園児数
<b>◎公立幼稚園</b>									
<b>一 静岡市管内一</b>									
<b>静岡市葵区</b>									
1 安東	420-0882	安東3-11-17	054-245-6227	245-6228	川井 廣昭	<a href="mailto:ando-ko@shizuoka.ednet.jp">ando-ko@shizuoka.ednet.jp</a>	6	11	161
2 藁科	421-1223	吉津1	054-278-6637	278-6682	池谷 基之	<a href="mailto:warashina-k@shizuoka.ednet.jp">warashina-k@shizuoka.ednet.jp</a>	2	5	37
3 安倍口	421-2114	安倍口新田43-1	054-296-1824	296-1827	海野 百子	<a href="mailto:abeguchi-k@shizuoka.ednet.jp">abeguchi-k@shizuoka.ednet.jp</a>	2	5	39
4 清沢	421-1306	屋居渡66-2	054-295-3022	295-3023	朝比奈 弘	<a href="mailto:kiyosawa-ko@shizuoka.ednet.jp">kiyosawa-ko@shizuoka.ednet.jp</a>	2	4	6
5 西奈	420-0911	瀬名3-24-25	054-261-3016	261-4018	寺尾 治代	<a href="mailto:nishina-ko@shizuoka.ednet.jp">nishina-ko@shizuoka.ednet.jp</a>	3	6	68
6 井川	428-0504	井川548-1	054-260-2301	260-2310	川島 広己	<a href="mailto:ikawa-k@shizuoka.ednet.jp">ikawa-k@shizuoka.ednet.jp</a>	2	3	6
<b>静岡市駿河区</b>									
1 久能	422-8014	青沢240	054-237-1713	237-6036	狩野 尚美	<a href="mailto:kuno-ko@shizuoka.ednet.jp">kuno-ko@shizuoka.ednet.jp</a>	2	5	27
2 大谷	422-8018	西大谷6-8	054-237-2476	237-2843	大村 千容子	<a href="mailto:ooya-ko@shizuoka.ednet.jp">ooya-ko@shizuoka.ednet.jp</a>	3	5	61
3 東豊田	422-8005	池田492-2	054-262-0096	262-0806	池田 優	<a href="mailto:higashitoyoda-ko@shizuoka.ednet.jp">higashitoyoda-ko@shizuoka.ednet.jp</a>	3	5	81
<b>静岡市清水区</b>									
1 清水高部	424-0008	押切996-2	054-346-1758	346-1170	望月 貴子	<a href="mailto:shimizutakabe-k@shizuoka.ednet.jp">shimizutakabe-k@shizuoka.ednet.jp</a>	5	8	99
2 清水小島	424-0305	小島町621-1	054-393-3014	393-3014	河野 俊宏	<a href="mailto:shimizuojima-k@shizuoka.ednet.jp">shimizuojima-k@shizuoka.ednet.jp</a>	2	4	40
3 清水小河内	424-0302	小河内2693-2	054-393-2192	393-2192	山口 恭正	<a href="mailto:shimizukogouchi-k@shizuoka.ednet.jp">shimizukogouchi-k@shizuoka.ednet.jp</a>	2	4	14
4 清水和田島	424-0403	和田島694-1	054-395-2320	395-2320	笠井 豊子	<a href="mailto:shimizuwadashima-ko@shizuoka.ednet.jp">shimizuwadashima-ko@shizuoka.ednet.jp</a>	3	5	41
5 由比	421-3103	由比377-1	054-375-4510	375-4510	伊藤 みどり	<a href="mailto:yui-k@shizuoka.ednet.jp">yui-k@shizuoka.ednet.jp</a>	4	7	58
<b>一 浜松市管内一</b>									
<b>浜松市中区</b>									
1 花川	433-8109	花川町1908-1	053-436-1209	436-1209	松下 比呂志	<a href="mailto:hanakawa-k@city.hamamatsu-szo.ed.jp">hanakawa-k@city.hamamatsu-szo.ed.jp</a>	3	4	36
<b>浜松市東区</b>									
1 和田	435-0017	薬師町291	053-421-2942	421-2942	大場 深雪	<a href="mailto:wada-k@city.hamamatsu-szo.ed.jp">wada-k@city.hamamatsu-szo.ed.jp</a>	3	4	86
2 与進	435-0051	市野町2404-1	053-421-1442	421-1442	水村 辰也	<a href="mailto:yoshin-k@city.hamamatsu-szo.ed.jp">yoshin-k@city.hamamatsu-szo.ed.jp</a>	6	9	144
3 豊西	431-3102	豊西町1551	053-434-1259	434-1259	平野 多加	<a href="mailto:toyonishi-k@city.hamamatsu-szo.ed.jp">toyonishi-k@city.hamamatsu-szo.ed.jp</a>	3	6	86
4 笠井	431-3107	笠井町478-1	053-434-1205	434-1205	戸田 ひろみ	<a href="mailto:kasai-k@city.hamamatsu-szo.ed.jp">kasai-k@city.hamamatsu-szo.ed.jp</a>	4	6	93
5 中ノ町	435-0004	中野町427-1	053-421-3873	421-3873	良知 江利	<a href="mailto:nakanomachi-k@city.hamamatsu-szo.ed.jp">nakanomachi-k@city.hamamatsu-szo.ed.jp</a>	3	4	58
6 有玉	431-3122	有玉南町585	053-434-0263	434-0263	伊藤 玲子	<a href="mailto:aritama-k@city.hamamatsu-szo.ed.jp">aritama-k@city.hamamatsu-szo.ed.jp</a>	5	8	112
7 万斛	431-3111	中郡町895	053-434-0049	434-0049	金子 美津子	<a href="mailto:mangoku-k@city.hamamatsu-szo.ed.jp">mangoku-k@city.hamamatsu-szo.ed.jp</a>	4	5	93
8 橋爪	431-3115	西ヶ崎町1067	053-434-0329	434-0329	山本 ちか子	<a href="mailto:hashizume-k@city.hamamatsu-szo.ed.jp">hashizume-k@city.hamamatsu-szo.ed.jp</a>	5	8	124
<b>浜松市西区</b>									
1 神久呂	432-8005	神ヶ谷町7888	053-485-8548	485-8548	小木 愛子	<a href="mailto:kakuro-k@city.hamamatsu-szo.ed.jp">kakuro-k@city.hamamatsu-szo.ed.jp</a>	3	4	84
2 伊佐見	431-1111	伊佐地町5	053-486-0076	486-0076	内山 千春	<a href="mailto:isami-k@city.hamamatsu-szo.ed.jp">isami-k@city.hamamatsu-szo.ed.jp</a>	3	4	70
3 古人見	431-1113	古人見町717	053-485-0127	485-0127	市川 くみ子	<a href="mailto:kohitomi-k@city.hamamatsu-szo.ed.jp">kohitomi-k@city.hamamatsu-szo.ed.jp</a>	3	5	41
4 和地	431-1115	和地町1833-2	053-486-0056	486-0056	柳瀬 昌世	<a href="mailto:waji-k@city.hamamatsu-szo.ed.jp">waji-k@city.hamamatsu-szo.ed.jp</a>	3	4	45
5 南庄内	431-1206	庄和町108-1	休園中		—				
6 北庄内	431-1209	館山寺町1110-6	053-487-0553	487-0553	小野 昌代	<a href="mailto:kitashonai-k@city.hamamatsu-szo.ed.jp">kitashonai-k@city.hamamatsu-szo.ed.jp</a>	3	7	81
7 村櫛	431-1207	村櫛町3195	053-489-2250	489-2250	袴田 佐知子	<a href="mailto:murakushi-k@city.hamamatsu-szo.ed.jp">murakushi-k@city.hamamatsu-szo.ed.jp</a>	3	4	57
8 舞阪	431-0211	舞阪町舞阪2668-33	053-592-7600	592-7760	石川 之子	<a href="mailto:maisaka-k@city.hamamatsu-szo.ed.jp">maisaka-k@city.hamamatsu-szo.ed.jp</a>	6	9	104
9 雄踏	431-0102	雄踏町宇布見7406	053-592-3000	592-1006	井村 友子	<a href="mailto:yuto-k@city.hamamatsu-szo.ed.jp">yuto-k@city.hamamatsu-szo.ed.jp</a>	15	20	303
<b>浜松市南区</b>									
1 南の星	430-0837	西島町1148-1	053-425-2836	425-2836	中村 さつき	<a href="mailto:minaminohoshi-k@city.hamamatsu-szo.ed.jp">minaminohoshi-k@city.hamamatsu-szo.ed.jp</a>	3	4	65
2 芳川	430-0813	芳川町190	053-461-5642	461-5642	鈴木 千歳	<a href="mailto:hogawa-k@city.hamamatsu-szo.ed.jp">hogawa-k@city.hamamatsu-szo.ed.jp</a>	4	5	79
3 白脇	430-0841	寺脇町230	053-441-0531	441-0531	渥美 晃子	<a href="mailto:shirawaki-k@city.hamamatsu-szo.ed.jp">shirawaki-k@city.hamamatsu-szo.ed.jp</a>	4	7	84
4 飯田	435-0028	飯田町1014	053-461-9555	461-9555	河合 道子	<a href="mailto:iida-k@city.hamamatsu-szo.ed.jp">iida-k@city.hamamatsu-szo.ed.jp</a>	3	4	78
5 可美	432-8062	増楽町1199	053-447-0321	447-0408	尾田 由香里	<a href="mailto:kami-k@city.hamamatsu-szo.ed.jp">kami-k@city.hamamatsu-szo.ed.jp</a>	6	11	157
<b>浜松市北区</b>									
1 三方原	433-8105	三方原町284-7	053-436-2516	436-2516	高橋 恵美子	<a href="mailto:mikatahara-k@city.hamamatsu-szo.ed.jp">mikatahara-k@city.hamamatsu-szo.ed.jp</a>	3	4	71
2 豊岡	433-8103	豊岡町22	053-436-2155	436-2155	山田 真代子	<a href="mailto:toyooka-k@city.hamamatsu-szo.ed.jp">toyooka-k@city.hamamatsu-szo.ed.jp</a>	6	9	142
3 初生	433-8112	初生町991	053-436-2106	436-2106	小野田 真美	<a href="mailto:hatsuoi-k@city.hamamatsu-szo.ed.jp">hatsuoi-k@city.hamamatsu-szo.ed.jp</a>	3	4	79
4 西気賀	431-1305	細江町気賀10052-4	053-523-1149	527-0076	宮井 佐知子	<a href="mailto:nishikiga-k@city.hamamatsu-szo.ed.jp">nishikiga-k@city.hamamatsu-szo.ed.jp</a>	3	4	16
5 伊目	431-1305	細江町気賀3207-1	053-523-1197	527-0077	加藤 明美	<a href="mailto:ime-k@city.hamamatsu-szo.ed.jp">ime-k@city.hamamatsu-szo.ed.jp</a>	3	4	48

幼稚園名	郵便番号	住所	電話番号	FAX番号	園長名	代表電子メールアドレス	学級数	本務 教員数	園児数
6 中川	431-1304	細江町中川2418-2	053-523-1364	527-0078	油井 房代	<a href="mailto:nakagawa-k@city.hamamatsu-szo.ed.jp">nakagawa-k@city.hamamatsu-szo.ed.jp</a>	4	6	104
7 中央	431-1305	細江町気賀304	053-523-0135	523-0387	瀧美 一枝	<a href="mailto:chuo-k@city.hamamatsu-szo.ed.jp">chuo-k@city.hamamatsu-szo.ed.jp</a>	3	6	55
8 高台	431-1304	細江町中川7172-701	053-523-0879	527-0079	鈴木 ゆかり	<a href="mailto:takadai-k@city.hamamatsu-szo.ed.jp">takadai-k@city.hamamatsu-szo.ed.jp</a>	3	5	36
9 引佐	431-2216	神宮寺町8-48	053-542-1933	542-1933	内山 美穂子	<a href="mailto:inasa-k@city.hamamatsu-szo.ed.jp">inasa-k@city.hamamatsu-szo.ed.jp</a>	6	10	104
10 奥山	431-2224	引佐町奥山1110-1	053-543-0158	543-0158	石原 芳江	<a href="mailto:okuyama-k@city.hamamatsu-szo.ed.jp">okuyama-k@city.hamamatsu-szo.ed.jp</a>	3	5	42
11 伊平	431-2205	引佐町伊平778-1	053-544-0718	544-0718	沖村 清美	<a href="mailto:idaira-k@city.hamamatsu-szo.ed.jp">idaira-k@city.hamamatsu-szo.ed.jp</a>	3	4	11
12 引佐北部みさと	431-2536	引佐町田沢432-1	053-544-0739	544-0739	宮澤 より子	<a href="mailto:misato-k@city.hamamatsu-szo.ed.jp">misato-k@city.hamamatsu-szo.ed.jp</a>	3	5	30
13 金指	431-2213	引佐町金指862-3	053-542-2115	542-2115	村井 公子	<a href="mailto:kanasashi-k@city.hamamatsu-szo.ed.jp">kanasashi-k@city.hamamatsu-szo.ed.jp</a>	3	6	28
14 尾奈	431-1424	三ヶ日町下尾奈1461-1	053-524-0011	524-0011	山下 年弘	<a href="mailto:ona-k@city.hamamatsu-szo.ed.jp">ona-k@city.hamamatsu-szo.ed.jp</a>	3	4	42
15 大崎	431-1403	三ヶ日町大崎1665-20	053-526-0517	526-0517	大草 ルリコ	<a href="mailto:osaki-k@city.hamamatsu-szo.ed.jp">osaki-k@city.hamamatsu-szo.ed.jp</a>	3	4	23
16 都筑	431-1402	三ヶ日町都筑2266-2	休園中			—			
17 平山	431-1417	三ヶ日町平山223-1	053-524-0608	524-0608	宮本 哲彦	<a href="mailto:hirayama-k@city.hamamatsu-szo.ed.jp">hirayama-k@city.hamamatsu-szo.ed.jp</a>	3	4	28

### 浜松市浜北区

1 中瀬	434-0012	中瀬3531	053-588-7375	588-7647	石野 純子	<a href="mailto:nakaze-k@city.hamamatsu-szo.ed.jp">nakaze-k@city.hamamatsu-szo.ed.jp</a>	6	12	187
2 上島	434-0011	上島217	053-583-2709	583-2704	永井 瑞恵	<a href="mailto:kamijima-k@city.hamamatsu-szo.ed.jp">kamijima-k@city.hamamatsu-szo.ed.jp</a>	3	4	32
3 赤佐	434-0015	於呂3524-68	053-588-7591	588-7674	田京 久美	<a href="mailto:akasa-k@city.hamamatsu-szo.ed.jp">akasa-k@city.hamamatsu-szo.ed.jp</a>	3	6	71
4 北浜東	434-0025	善地1546	053-586-2001	586-1965	太田 充代	<a href="mailto:kitahamahigashi-k@city.hamamatsu-szo.ed.jp">kitahamahigashi-k@city.hamamatsu-szo.ed.jp</a>	3	4	76
5 北浜南	434-0035	寺島2436-3	053-586-2993	586-2750	太田 清美	<a href="mailto:kitahaminami-k@city.hamamatsu-szo.ed.jp">kitahaminami-k@city.hamamatsu-szo.ed.jp</a>	5	7	109
6 北浜中央	434-0033	西美園1624-1	053-586-2992	586-3899	村瀬 美恵子	<a href="mailto:kitahamachuo-k@city.hamamatsu-szo.ed.jp">kitahamachuo-k@city.hamamatsu-szo.ed.jp</a>	5	7	116
7 北浜北	434-0031	小林1522-2	053-586-2092	586-3599	田嶋 晃世	<a href="mailto:kitahamakita-k@city.hamamatsu-szo.ed.jp">kitahamakita-k@city.hamamatsu-szo.ed.jp</a>	3	5	47
8 内野	434-0044	内野1648-1	053-586-4777	586-4779	太田 澄恵	<a href="mailto:uchino-k@city.hamamatsu-szo.ed.jp">uchino-k@city.hamamatsu-szo.ed.jp</a>	6	9	144
9 平口	434-0041	平口2583	053-586-2463	586-2650	森下 智美	<a href="mailto:hirakuchi-k@city.hamamatsu-szo.ed.jp">hirakuchi-k@city.hamamatsu-szo.ed.jp</a>	3	4	45
10 小松	434-0042	小松2400	053-586-2002	586-2029	山本 啓子	<a href="mailto:komatsu-k@city.hamamatsu-szo.ed.jp">komatsu-k@city.hamamatsu-szo.ed.jp</a>	4	5	95
11 新原	434-0003	新原2315	053-589-8413	589-8412	内山 真由美	<a href="mailto:shinpara-k@city.hamamatsu-szo.ed.jp">shinpara-k@city.hamamatsu-szo.ed.jp</a>	4	6	89
12 宮口	434-0004	宮口1526-1	053-589-8552	589-8538	長田 喜美	<a href="mailto:mivaguchi-k@city.hamamatsu-szo.ed.jp">mivaguchi-k@city.hamamatsu-szo.ed.jp</a>	4	6	103
13 赤佐西	434-0015	於呂2235	053-588-1013	588-1178	高橋 利重子	<a href="mailto:akananishi-k@city.hamamatsu-szo.ed.jp">akananishi-k@city.hamamatsu-szo.ed.jp</a>	5	7	112

### 浜松市天竜区

1 二俣	431-3314	二俣町二俣158-2	053-925-2077	925-2060	小木 美智子	<a href="mailto:futamata-k@city.hamamatsu-szo.ed.jp">futamata-k@city.hamamatsu-szo.ed.jp</a>	5	7	91
2 熊	431-3641	熊2072-1	053-929-0133	929-0134	梅林 秀弘	<a href="mailto:kuma-k@city.hamamatsu-szo.ed.jp">kuma-k@city.hamamatsu-szo.ed.jp</a>	3	3	6
3 光明	431-3303	山東2314	053-925-2514	925-2517	守田 裕美子	<a href="mailto:koumyou-k@city.hamamatsu-szo.ed.jp">koumyou-k@city.hamamatsu-szo.ed.jp</a>	6	8	109
4 鏡山	431-3302	只来97-3	053-924-0224	924-0232	山下 俊之	<a href="mailto:kagamivama-k@city.hamamatsu-szo.ed.jp">kagamivama-k@city.hamamatsu-szo.ed.jp</a>	2	3	4
5 竜川	431-3764	横山町547	053-923-0735	923-0733	関塚 壽恵彦	<a href="mailto:tatsukawa-k@city.hamamatsu-szo.ed.jp">tatsukawa-k@city.hamamatsu-szo.ed.jp</a>	3	4	6
6 上阿多古	431-3532	西藤平1266-1	053-928-0030	928-0086	徳増 善幸	<a href="mailto:kamiatago-k@city.hamamatsu-szo.ed.jp">kamiatago-k@city.hamamatsu-szo.ed.jp</a>	3	4	12
7 下阿多古	431-3426	両島762	053-925-6755	925-6756	藤原 百合子	<a href="mailto:shimoatago-k@city.hamamatsu-szo.ed.jp">shimoatago-k@city.hamamatsu-szo.ed.jp</a>	3	5	28
8 犬居	437-0625	春野町堀之内989-1	053-985-0821	985-0821	中野 恵子	<a href="mailto:inui-k@city.hamamatsu-szo.ed.jp">inui-k@city.hamamatsu-szo.ed.jp</a>	3	3	12
9 熊切	437-0615	春野町石打松下209-11	休園中			—			
10 気田	437-0605	春野町気田624	053-989-0201	989-0201	天野 富子	<a href="mailto:keta-k@city.hamamatsu-szo.ed.jp">keta-k@city.hamamatsu-szo.ed.jp</a>	3	6	38
11 龍山第一	431-3804	龍山町大嶺565-5	休園中			—			
12 城西	431-4112	佐久間町奥領家1632	053-987-0424	987-0424	杉本 三喜男	<a href="mailto:shironishi-k@city.hamamatsu-szo.ed.jp">shironishi-k@city.hamamatsu-szo.ed.jp</a>	2	3	8
13 佐久間	431-3905	佐久間町半場47	053-965-0260	965-0260	守屋 訓好	<a href="mailto:sakuma-k@city.hamamatsu-szo.ed.jp">sakuma-k@city.hamamatsu-szo.ed.jp</a>	3	5	14
14 浦川	431-3906	佐久間町浦川2799	053-967-3803	967-3803	恩田 かおり	<a href="mailto:urakawa-k@city.hamamatsu-szo.ed.jp">urakawa-k@city.hamamatsu-szo.ed.jp</a>	3	4	14

### — 静東教育事務所管内 —

#### 沼津市

1 大平	410-0821	大平2205-1	055-932-2080	932-2780	村上 和男	<a href="mailto:ohira-yo@city.numazu.lg.jp">ohira-yo@city.numazu.lg.jp</a>	3	6	55
2 戸田	410-3402	戸田1031-1	0558-94-3099	94-3099	加藤 安子	<a href="mailto:hedakko@city.numazu.lg.jp">hedakko@city.numazu.lg.jp</a>	3	4	32

#### 熱海市

1 伊豆山	413-0002	伊豆山711	0557-80-5269	80-5776	新堀 由美	<a href="mailto:vochien-izusan@city.atami.shizuoka.jp">vochien-izusan@city.atami.shizuoka.jp</a>	3	7	28
2 網代	413-0103	網代201	0557-68-0429	67-3947	沓間 智彦	<a href="mailto:vochien-aiiro@city.atami.shizuoka.jp">vochien-aiiro@city.atami.shizuoka.jp</a>	3	4	13
3 多賀	413-0102	下多賀918-1	0557-68-1768	67-4571	渡辺 雅美	<a href="mailto:vochien-taga@city.atami.shizuoka.jp">vochien-taga@city.atami.shizuoka.jp</a>	3	6	58
4 泉	413-0001	泉52-1	0465-62-6431	62-0098	豊岡 京子	<a href="mailto:vochien-izumi@city.atami.shizuoka.jp">vochien-izumi@city.atami.shizuoka.jp</a>	3	6	23
5 緑方丘	413-0035	緑方丘町18-2	0557-82-0083	82-2422	野崎 久美子	<a href="mailto:vochien-midori@city.atami.shizuoka.jp">vochien-midori@city.atami.shizuoka.jp</a>	3	8	55
6 上多賀	413-0101	上多賀730-2	0557-67-2722	67-3946	根本 美智代	<a href="mailto:vochien-kamitaga@city.atami.shizuoka.jp">vochien-kamitaga@city.atami.shizuoka.jp</a>	3	6	36

#### 三島市



幼稚園名	郵便番号	住所	電話番号	FAX番号	園長名	代表電子メールアドレス	学級数	本務 教員数	園児数
<b>三島市</b>									
1 東	411-0852	東町10-12	055-975-2044	975-2044	岩崎 貴志子	<a href="mailto:youchi-higashi@city.mishima.shizuoka.jp">youchi-higashi@city.mishima.shizuoka.jp</a>	4	6	95
2 西	411-0846	栄町2-19	055-975-1382	975-1382	安澤 佳子	<a href="mailto:youchi-nishi@city.mishima.shizuoka.jp">youchi-nishi@city.mishima.shizuoka.jp</a>	3	5	49
3 南	411-0811	青木265	055-975-6922	975-6922	島田 教子	<a href="mailto:youchi-minami@city.mishima.shizuoka.jp">youchi-minami@city.mishima.shizuoka.jp</a>	2	4	33
4 北	411-0033	文教町1-4-1	055-986-2032	986-2032	鈴木 伊津美	<a href="mailto:youchi-kita@city.mishima.shizuoka.jp">youchi-kita@city.mishima.shizuoka.jp</a>	8	13	210
5 錦田	411-0801	谷田271-1	055-975-4853	975-4863	眞田 みやこ	<a href="mailto:youchi-nishikida@city.mishima.shizuoka.jp">youchi-nishikida@city.mishima.shizuoka.jp</a>	8	10	221
6 徳倉	411-0044	徳倉4-1-8	055-986-7650	986-7650	富田 順子	<a href="mailto:youchi-tokura@city.mishima.shizuoka.jp">youchi-tokura@city.mishima.shizuoka.jp</a>	3	6	68
7 松本	411-0822	松本99-1	055-977-1904	977-1904	畠山 多美枝	<a href="mailto:youchi-matsumoto@city.mishima.shizuoka.jp">youchi-matsumoto@city.mishima.shizuoka.jp</a>	4	7	100
8 坂	411-0015	市山新田153-1	055-972-7699	972-7699	高橋 京子	<a href="mailto:youchi-saka@city.mishima.shizuoka.jp">youchi-saka@city.mishima.shizuoka.jp</a>	2	3	19
9 大場	411-0803	大場365	055-977-1347	977-1347	福尾 美幸	<a href="mailto:youchi-daiba@city.mishima.shizuoka.jp">youchi-daiba@city.mishima.shizuoka.jp</a>	1	3	14
10 旭ヶ丘	411-0020	旭ヶ丘23-31	055-972-2781	972-2781	芦川 京子	<a href="mailto:youchi-asahigaoka@city.mishima.shizuoka.jp">youchi-asahigaoka@city.mishima.shizuoka.jp</a>	2	4	35
11 沢地	411-0043	沢地257	055-986-1836	986-1836	植松 敬子	<a href="mailto:youchi-sawaji@city.mishima.shizuoka.jp">youchi-sawaji@city.mishima.shizuoka.jp</a>	3	6	71
12 はったばた	411-0816	梅名25	055-977-4969	977-4969	齋藤 さち子	<a href="mailto:youchi-hattabata@city.mishima.shizuoka.jp">youchi-hattabata@city.mishima.shizuoka.jp</a>	1	3	21
<b>伊東市</b>									
1 伊東	414-0013	桜木町1-1-17	0557-37-2182	37-2182	六平 あや子	<a href="mailto:itoyou@soleil.ocn.ne.jp">itoyou@soleil.ocn.ne.jp</a>	3	3	41
2 伊東幼稚園 湯川分園	414-0002	湯川2-11-30	0557-37-2610	37-2610	六平 あや子	<a href="mailto:yukawabun@iris.ocn.ne.jp">yukawabun@iris.ocn.ne.jp</a>	3	2	22
4 竹の台	414-0026	竹の台3-11	0557-37-4601	37-4601	山下 えり子	<a href="mailto:takenodaizou@soleil.ocn.ne.jp">takenodaizou@soleil.ocn.ne.jp</a>	3	3	53
3 竹の台幼稚園 新井分園	414-0043	新井1-131-3	休園中		—				
5 鎌田	414-0055	岡66-1	0557-37-1179	37-1179	松下 春枝	<a href="mailto:kamatayou@soleil.ocn.ne.jp">kamatayou@soleil.ocn.ne.jp</a>	3	3	54
6 川奈	414-0044	川奈878-1	0557-45-0089	45-0089	大川 彩子	<a href="mailto:kawanayou@iris.ocn.ne.jp">kawanayou@iris.ocn.ne.jp</a>	3	3	20
7 宇佐美	414-0001	宇佐美1602-2	0557-48-9064	48-9064	岩沢 幸代	<a href="mailto:usamiyou@iris.ocn.ne.jp">usamiyou@iris.ocn.ne.jp</a>	3	4	63
8 宇佐美幼稚園 宮川分園	414-0001	宇佐美2769	0557-47-2495	47-2495	岩沢 幸代	<a href="mailto:miyagawabun@iris.ocn.ne.jp">miyagawabun@iris.ocn.ne.jp</a>	3	3	45
9 八幡野	413-0232	八幡野1189-55	0557-53-0395	53-0395	水井 晴美	<a href="mailto:yawatanoyou@iris.ocn.ne.jp">yawatanoyou@iris.ocn.ne.jp</a>	5	6	105
10 富戸	413-0231	富戸594	0557-51-0111	51-0111	山田 さつき	<a href="mailto:hutoyou@iris.ocn.ne.jp">hutoyou@iris.ocn.ne.jp</a>	3	3	37
11 池	413-0234	池469-4	0557-54-0296	54-0296	近持 ゆう子	<a href="mailto:ikeyou@iris.ocn.ne.jp">ikeyou@iris.ocn.ne.jp</a>	3	2	18
12 南	414-0044	川奈1190-3	0557-45-0802	45-0802	磯川 佳子	<a href="mailto:minamiyou@iris.ocn.ne.jp">minamiyou@iris.ocn.ne.jp</a>	3	4	70
13 南幼稚園 富士見分園	414-0045	玖須美元和田729-1	0557-36-6103	36-6103	磯川 佳子	<a href="mailto:hujimibun@iris.ocn.ne.jp">hujimibun@iris.ocn.ne.jp</a>	6	5	111
14 吉田	414-0051	吉田452	0557-45-0430	45-0430	櫻井 美代子	<a href="mailto:yoshidayou@iris.ocn.ne.jp">yoshidayou@iris.ocn.ne.jp</a>	3	3	61
15 荻	414-0053	荻18-1	0557-36-6227	36-6227	上原 直枝	<a href="mailto:ogiyou@iris.ocn.ne.jp">ogiyou@iris.ocn.ne.jp</a>	3	4	73
<b>富士市</b>									
1 元吉原	417-0846	今井3-4-3	0545-33-0169	33-0173	伊東 謙助	<a href="mailto:k-motovoshiwara@div.city.fuji.shizuoka.jp">k-motovoshiwara@div.city.fuji.shizuoka.jp</a>	2	3	13
2 昭和	417-0847	比奈160	0545-34-0300	34-0319	小泉 博	<a href="mailto:k-syouwa@div.city.fuji.shizuoka.jp">k-syouwa@div.city.fuji.shizuoka.jp</a>	4	8	99
3 原田	417-0852	原田480	0545-52-1202	52-1492	小泉 恵津子	<a href="mailto:k-harada@div.city.fuji.shizuoka.jp">k-harada@div.city.fuji.shizuoka.jp</a>	5	9	116
4 大淵	417-0801	大淵3022	0545-35-0049	35-0682	中村 直美	<a href="mailto:k-oobuchi@div.city.fuji.shizuoka.jp">k-oobuchi@div.city.fuji.shizuoka.jp</a>	3	7	103
5 田子浦	416-0939	川成島138-1	0545-61-2154	61-2289	本田 紋子	<a href="mailto:k-tagoura@div.city.fuji.shizuoka.jp">k-tagoura@div.city.fuji.shizuoka.jp</a>	6	12	169
6 浜	416-0933	中丸892-91	0545-61-1422	61-1463	森口 康裕	<a href="mailto:k-hama@div.city.fuji.shizuoka.jp">k-hama@div.city.fuji.shizuoka.jp</a>	3	6	65
7 岩松	416-0909	松岡804	0545-61-1227	61-1244	植松 啓子	<a href="mailto:k-iwamatu@div.city.fuji.shizuoka.jp">k-iwamatu@div.city.fuji.shizuoka.jp</a>	6	10	197
8 南	416-0944	横割5-10-1	0545-61-8055	61-8241	佐々木 美佐子	<a href="mailto:k-minami@div.city.fuji.shizuoka.jp">k-minami@div.city.fuji.shizuoka.jp</a>	3	7	74
9 天間	419-0205	天間1047-1	0545-71-1638	71-2402	鈴木 松代	<a href="mailto:k-tenma@div.city.fuji.shizuoka.jp">k-tenma@div.city.fuji.shizuoka.jp</a>	3	5	97
10 富士川第一	421-3305	岩淵99-1	0545-81-0480	81-0486	石川 幸代	<a href="mailto:k-fujikawa1@div.city.fuji.shizuoka.jp">k-fujikawa1@div.city.fuji.shizuoka.jp</a>	3	5	40
11 富士川第二	421-3301	北松野1927	0545-85-2122	85-2185	望月 洋子	<a href="mailto:k-fujikawa2@div.city.fuji.shizuoka.jp">k-fujikawa2@div.city.fuji.shizuoka.jp</a>	3	5	78
<b>御殿場市</b>									
1 御殿場	412-0021	二枚橋260-1	0550-82-0037	82-0037	槌屋 かの子	—	10	12	292
2 原里	412-0045	川島田1917-2	0550-89-0766	89-0766	芹澤 ゆき子	—	6	8	177
3 玉穂	412-0006	中畑426-1	0550-89-2226	89-2226	野澤 容子	—	6	7	167
4 原里西	412-0048	板妻101-6	0550-89-2118	89-2118	岩澤 弘子	—	2	4	44
5 富士岡	412-0037	中清水119	0550-87-0642	87-0642	長田 幸子	—	6	7	125
6 森之腰	412-0045	川島田451-3	0550-82-2593	82-2593	渡邊 公美	—	5	7	119
7 竈	412-0039	竈154-1	0550-83-4144	83-4144	望月 尚美	—	3	4	53
8 神山	412-0033	神山416-2	0550-87-1199	87-1199	水口 美絵	—	3	4	85
<b>下田市</b>									
1 下田	415-0021	1-17-2	0558-22-0363	22-0363	齋藤 幹人	—	3	5	67
2 吉佐美	415-0028	吉佐美853	0558-22-6683	22-6683	高橋 美智子	—	2	3	24

幼稚園名	郵便番号	住所	電話番号	FAX番号	園長名	代表電子メールアドレス	学級数	本務 教員数	園児数
3 白浜	415-0012	白浜1324-1	0558-22-6691	22-6691	鈴木 徹弥	—	2	3	15
4 稲梓	413-0704	椎原287-8	0558-28-0619	28-0619	平馬 誠二	—	2	4	22
<b>裾野市</b>									
1 富岡第一	410-1107	御宿682-14	055-997-1277	997-4319	山脇 良子	<a href="mailto:tomioka1-vo@city.susono.shizuoka.jp">tomioka1-vo@city.susono.shizuoka.jp</a>	5	10	97
2 富岡第二	410-1105	下和田890	055-997-4155	997-5033	杉本 さちよ	<a href="mailto:tomioka2-vo@city.susono.shizuoka.jp">tomioka2-vo@city.susono.shizuoka.jp</a>	3	5	44
3 須山	410-1231	須山158-1	055-998-0096	998-0854	山田 光代	<a href="mailto:suyama-vo@city.susono.shizuoka.jp">suyama-vo@city.susono.shizuoka.jp</a>	3	5	40
4 いずみ	410-1113	稲荷123-1	055-992-1683	992-1875	安藤 清子	<a href="mailto:izumi-vo@city.susono.shizuoka.jp">izumi-vo@city.susono.shizuoka.jp</a>	8	13	163
5 西	410-1118	佐野1470	055-992-5200	992-5248	鎌野 清美	<a href="mailto:nishi-vo@city.susono.shizuoka.jp">nishi-vo@city.susono.shizuoka.jp</a>	5	11	127
6 深良	410-1102	深良696	055-997-3598	997-4048	廣瀬 恵子	<a href="mailto:fukara-vo@city.susono.shizuoka.jp">fukara-vo@city.susono.shizuoka.jp</a>	3	5	58
<b>伊豆市</b>									
1 土肥	410-3302	土肥665-26	0558-98-0228	97-3955	袴田 政子	<a href="mailto:toi-vo@city.izu.shizuoka.jp">toi-vo@city.izu.shizuoka.jp</a>	3	6	34
2 湯ヶ島	410-3206	湯ヶ島161-1	0558-85-0406	85-0406	飯塚 三保子	<a href="mailto:yu-vo@city.izu.shizuoka.jp">yu-vo@city.izu.shizuoka.jp</a>	3	5	26
3 狩野	410-3213	青羽根65-1	0558-87-0800	87-0800	内田 直美	<a href="mailto:kano-vo@city.izu.shizuoka.jp">kano-vo@city.izu.shizuoka.jp</a>	3	8	60
4 さくら	410-2505	八幡521	0558-83-0132	83-0132	牧 京子	<a href="mailto:sakura-ho@city.izu.shizuoka.jp">sakura-ho@city.izu.shizuoka.jp</a>	5	7	53
<b>伊豆の国市</b>									
1 長岡	410-2211	長岡1212	055-948-6620	948-6620	宮沢 薫	<a href="mailto:nagaoka_yochien@city.izunokuni.shizuoka.jp">nagaoka_yochien@city.izunokuni.shizuoka.jp</a>	6	8	132
2 共和	410-2113	中773-1	055-949-2700	949-2700	鈴木 直美	<a href="mailto:kyouwa_yochien@city.izunokuni.shizuoka.jp">kyouwa_yochien@city.izunokuni.shizuoka.jp</a>	6	8	115
3 富士美	410-2124	原木1343	055-949-4400	949-0586	齋藤 清子	<a href="mailto:fujimi_yochien@city.izunokuni.shizuoka.jp">fujimi_yochien@city.izunokuni.shizuoka.jp</a>	6	10	121
4 大仁東	410-2314	下畑1925	0558-79-0072	79-0319	井上 美香	<a href="mailto:ohitohigashi_yochien@city.izunokuni.shizuok">ohitohigashi_yochien@city.izunokuni.shizuok</a>	2	3	11
5 のぞみ	410-2322	吉田416-1	0558-76-0438	76-5598	月ヶ洞 育代	<a href="mailto:nozomi_yochien@city.izunokuni.shizuoka.jp">nozomi_yochien@city.izunokuni.shizuoka.jp</a>	3	5	69
6 田京	410-2315	田京238-21	0558-76-1430	76-5589	大川 博美	<a href="mailto:takyo_yochien@city.izunokuni.shizuoka.jp">takyo_yochien@city.izunokuni.shizuoka.jp</a>	4	7	94
<b>賀茂郡</b>									
1 稲取	413-0411	東伊豆町稲取1569-6	0557-95-1724	95-1724	太田 輝美	<a href="mailto:inatoriyou@po4.across.or.jp">inatoriyou@po4.across.or.jp</a>	4	8	70
2 大川	413-0301	東伊豆町大川312	0557-23-2894	23-2894	横山 尋司	—	1	2	10
3 熱川	413-0302	東伊豆町奈良本745-145	0557-23-0847	23-0847	木村 みき江	<a href="mailto:atagawayou@po4.across.or.jp">atagawayou@po4.across.or.jp</a>	3	6	52
4 さくら	413-0512	河津町笹原328-1	0558-34-0700	34-0702	松下 れい子	<a href="mailto:k-sakura@bz01.plala.or.jp">k-sakura@bz01.plala.or.jp</a>	6	8	125
5 南伊豆	415-0302	南伊豆町上賀茂277	0558-62-0002	62-3349	鈴木 恵	<a href="mailto:youchi434@town.minamiizu.shizuoka.jp">youchi434@town.minamiizu.shizuoka.jp</a>	3	5	41
6 松崎幼稚園中川園	410-3605	松崎町峰輪450	0558-43-0023	43-0023	鈴木 政子	<a href="mailto:kyouiku@town.matsuzaki.shizuoka.jp">kyouiku@town.matsuzaki.shizuoka.jp</a>	2	6	42
7 松崎幼稚園岩科園	410-3613	松崎町岩科北側364-1	0558-42-1330	42-1330	鈴木 政子	<a href="mailto:kyouiku@town.matsuzaki.shizuoka.jp">kyouiku@town.matsuzaki.shizuoka.jp</a>	1	3	18
8 仁科	410-3514	西伊豆町仁科267	0558-52-1110	52-0651	山本 昭代	<a href="mailto:kyouiku@town.nishiizu.shizuoka.jp">kyouiku@town.nishiizu.shizuoka.jp</a>	3	4	47
9 伊豆海 認定こども園	410-3515	西伊豆町田子1709-50	0558-53-0755	53-0755	藤井 貞代	<a href="mailto:kyouiku@town.nishiizu.shizuoka.jp">kyouiku@town.nishiizu.shizuoka.jp</a>	1	3	1
10 賀茂	410-3502	西伊豆町安良里100-1	0558-56-0230	56-0230	藤井 貞代	<a href="mailto:kyouiku@town.nishiizu.shizuoka.jp">kyouiku@town.nishiizu.shizuoka.jp</a>	3	4	27
<b>田方郡</b>									
1 春光	419-0114	函南町仁田613-2	055-978-3454	978-3454	花田 夕美子	<a href="mailto:syunkou_y@river.ocn.ne.jp">syunkou_y@river.ocn.ne.jp</a>	5	8	106
2 丹那	419-0105	函南町丹那445-1	055-974-0261	974-0261	杉山 恵子	<a href="mailto:tanna_y@river.ocn.ne.jp">tanna_y@river.ocn.ne.jp</a>	2	3	10
3 二葉	419-0122	函南町上沢658-35	055-978-2071	978-2071	萩原 悦子	<a href="mailto:futaba_y@river.ocn.ne.jp">futaba_y@river.ocn.ne.jp</a>	3	5	35
4 間宮	419-0123	函南町間宮865-5	055-978-4666	978-4666	森田 恵美子	<a href="mailto:mamiya_y@river.ocn.ne.jp">mamiya_y@river.ocn.ne.jp</a>	4	7	87
5 みのり	419-0125	函南町肥田677-1	055-978-3440	978-3440	深井 恵子	<a href="mailto:minori_y@river.ocn.ne.jp">minori_y@river.ocn.ne.jp</a>	4	6	76
6 自由ヶ丘	419-0107	函南町平井1041-1	055-978-3446	978-3446	諸伏 公子	<a href="mailto:jyvu_y@river.ocn.ne.jp">jyvu_y@river.ocn.ne.jp</a>	8	10	198
<b>駿東郡</b>									
1 清水	411-0903	清水町堂庭118-3	055-975-2494	975-2494	小林 博之	<a href="mailto:shimizu-yochi@town.shimizu.shizuoka.jp">shimizu-yochi@town.shimizu.shizuoka.jp</a>	5	10	94
2 清水北	411-0907	清水町伏見647-2	055-975-7325	972-7406	海老名 礼子	<a href="mailto:kita-yochi@town.shimizu.shizuoka.jp">kita-yochi@town.shimizu.shizuoka.jp</a>	4	10	90
3 清水南	411-0916	清水町中徳倉30	055-931-0299	931-0308	遊佐 まゆみ	<a href="mailto:minami-yochi@town.shimizu.shizuoka.jp">minami-yochi@town.shimizu.shizuoka.jp</a>	7	16	132
4 清水西	411-0905	清水町長沢238-1	055-973-2320	973-2321	日吉 美矢子	<a href="mailto:nishi-yochi@town.shimizu.shizuoka.jp">nishi-yochi@town.shimizu.shizuoka.jp</a>	5	13	99
5 長泉	411-0943	長泉町下土狩830	055-986-6990	986-6990	清水 和世	<a href="mailto:naga-vo@po4.across.or.jp">naga-vo@po4.across.or.jp</a>	3	6	77
6 南	411-0944	長泉町竹原88	055-986-6991	986-6991	平 祐美子	<a href="mailto:minami-vo@po4.across.or.jp">minami-vo@po4.across.or.jp</a>	6	10	112
7 北	411-0941	長泉町上土狩38-5	055-986-6992	986-6992	小倉 徳子	<a href="mailto:kita-vo@po4.across.or.jp">kita-vo@po4.across.or.jp</a>	6	11	144
8 東	411-0943	長泉町下土狩162-1	055-971-7230	971-7230	井口 裕美子	<a href="mailto:higashi-vo@po4.across.or.jp">higashi-vo@po4.across.or.jp</a>	3	8	97
9 桃沢	411-0936	長泉町元長窪24	055-986-3813	986-3813	杉山 若代	<a href="mailto:momo-vo@po4.across.or.jp">momo-vo@po4.across.or.jp</a>	3	7	85
10 須走	410-1431	小山町須走83	0550-75-2710	75-2710	村松 千賀子	<a href="mailto:subashiri_you@fujii-oyama.jp">subashiri_you@fujii-oyama.jp</a>	6	8	128
11 足柄	410-1313	小山町竹之下2430	0550-76-0584	76-0584	岩田 博子	<a href="mailto:asigara_you@fujii-oyama.jp">asigara_you@fujii-oyama.jp</a>	2	3	23
12 北郷	410-1326	小山町用沢207-1	0550-78-0504	78-0504	鈴木 あけみ	<a href="mailto:kitagou_you@fujii-oyama.jp">kitagou_you@fujii-oyama.jp</a>	4	6	84
13 駿河小山	410-1311	小山町小山289-1	0550-76-0479	76-0479	馬場 裕美	<a href="mailto:s-oyama_you@fujii-oyama.jp">s-oyama_you@fujii-oyama.jp</a>	3	4	57

幼稚園名	郵便番号	住所	電話番号	FAX番号	園長名	代表電子メールアドレス	学級数	本務 教員数	園児数
<b>一 静西教育事務所管内一</b>									
<b>磐田市</b>									
1 磐田北	438-0086	見付2366-1	0538-32-3450	36-3547	平松 なつ子	<a href="mailto:iwatakita-k@city.iwata.lg.jp">iwatakita-k@city.iwata.lg.jp</a>	10	14	272
2 磐田南	438-0057	千手堂1075	0538-32-4316	36-3597	鈴木 順子	<a href="mailto:iwataminami-k@city.iwata.lg.jp">iwataminami-k@city.iwata.lg.jp</a>	7	10	176
3 大藤	438-0002	大久保640-5	0538-38-0824	38-3612	大竹 久美子	<a href="mailto:ofuji-k@city.iwata.lg.jp">ofuji-k@city.iwata.lg.jp</a>	3	5	68
4 向笠	438-0013	向笠竹之内397-13	0538-38-0456	38-3615	樽松 美恵	<a href="mailto:mukasa-k@city.iwata.lg.jp">mukasa-k@city.iwata.lg.jp</a>	3	5	49
5 長野	438-0056	小島362-2	0538-34-5813	36-3490	大場 富恵	<a href="mailto:nagano-k@city.iwata.lg.jp">nagano-k@city.iwata.lg.jp</a>	5	8	102
6 岩田	438-0004	勾坂中987	0538-38-1454	38-3618	鈴木 美代子	<a href="mailto:iwata-k@city.iwata.lg.jp">iwata-k@city.iwata.lg.jp</a>	3	5	43
7 田原	438-0027	三ヶ野936-1	0538-35-3505	36-3571	角皆 恵子	<a href="mailto:tahara-k@city.iwata.lg.jp">tahara-k@city.iwata.lg.jp</a>	3	5	67
8 東部	438-0037	東貝塚205-1	0538-32-0718	36-3406	阿部 敏子	<a href="mailto:tobu-k@city.iwata.lg.jp">tobu-k@city.iwata.lg.jp</a>	6	10	180
9 磐田中部	438-0078	中泉1853-1	0538-34-5815	36-3697	伊藤 裕子	<a href="mailto:iwatachubu-k@city.iwata.lg.jp">iwatachubu-k@city.iwata.lg.jp</a>	4	8	115
10 南御厨	438-0035	東新屋351-5	0538-35-7811	36-3591	鎌田 直子	<a href="mailto:minamimikuri-k@city.iwata.lg.jp">minamimikuri-k@city.iwata.lg.jp</a>	3	5	41
11 磐田西	438-0078	中泉2522-2	0538-35-5644	36-3513	戸塚 かずみ	<a href="mailto:iwatanishi-k@city.iwata.lg.jp">iwatanishi-k@city.iwata.lg.jp</a>	5	7	115
12 豊浜	437-1202	豊浜2921	0538-55-2571	55-2579	山崎 敦子	<a href="mailto:toyohama-k@city.iwata.lg.jp">toyohama-k@city.iwata.lg.jp</a>	3	5	53
13 ひまわり	437-1211	大原3000	0538-55-2972	55-2978	大石 洋恵	<a href="mailto:himawari-k@city.iwata.lg.jp">himawari-k@city.iwata.lg.jp</a>	3	5	65
14 福田中	437-1203	福田1555-1	0538-55-4130	55-4182	伊藤 知子	<a href="mailto:fukudenaka-k@city.iwata.lg.jp">fukudenaka-k@city.iwata.lg.jp</a>	5	7	116
15 福田西南	437-1204	福田中島363-1	0538-58-0716	58-0782	杉本 三智子	<a href="mailto:fukudeseinan-k@city.iwata.lg.jp">fukudeseinan-k@city.iwata.lg.jp</a>	3	5	28
16 竜洋	438-0231	豊岡6605-3	0538-66-5333	66-8925	長谷川 眞子	<a href="mailto:ryuyo-k@city.iwata.lg.jp">ryuyo-k@city.iwata.lg.jp</a>	8	11	218
17 豊岡北	438-0113	新開541	0539-62-2545	62-3390	飯田 幸子	<a href="mailto:tovoookakita-k@city.iwata.lg.jp">tovoookakita-k@city.iwata.lg.jp</a>	4	6	74
18 豊岡南	438-0115	上神増1410	0539-62-2544	62-2509	小池 ちとせ	<a href="mailto:tovoookaminami-k@city.iwata.lg.jp">tovoookaminami-k@city.iwata.lg.jp</a>	6	9	130
19 豊岡東	438-0106	敷地874	0539-62-2543	62-2046	永田 綾子	<a href="mailto:tovoookahigashi-k@city.iwata.lg.jp">tovoookahigashi-k@city.iwata.lg.jp</a>	3	4	14
20 豊田北部	438-0804	加茂1027-2	0538-36-0757	36-0797	鈴木 弘子	<a href="mailto:toyodahokubu-k@city.iwata.lg.jp">toyodahokubu-k@city.iwata.lg.jp</a>	6	12	144
21 豊田南	438-0834	森下280	0538-35-5695	35-5766	金子 豊三	<a href="mailto:toyodaminami-k@city.iwata.lg.jp">toyodaminami-k@city.iwata.lg.jp</a>	6	8	134
22 青城	438-0815	中田610	0538-32-6739	32-6771	栗田 育子	<a href="mailto:seijo-k@city.iwata.lg.jp">seijo-k@city.iwata.lg.jp</a>	6	8	145
23 豊田東	438-0801	高見丘65	0538-32-5279	32-5321	寺井 啓高	<a href="mailto:toyodahigashi-k@city.iwata.lg.jp">toyodahigashi-k@city.iwata.lg.jp</a>	4	6	101
<b>焼津市</b>									
1 大富	425-0062	中根新田638	054-624-3668	624-3668	佐野 礼子	<a href="mailto:ootomi_vouchien@city.vaizu.lg.jp">ootomi_vouchien@city.vaizu.lg.jp</a>	2	3	63
2 和田	425-0052	田尻1988	054-624-3510	624-3510	園 弥生	<a href="mailto:wada_vouchien@city.vaizu.lg.jp">wada_vouchien@city.vaizu.lg.jp</a>	2	3	23
3 東益津	425-0015	石脇上791-2	054-628-0138	628-0138	岩本 よし枝	<a href="mailto:higashimashizu_vou@city.vaizu.lg.jp">higashimashizu_vou@city.vaizu.lg.jp</a>	2	3	26
4 さつき	425-0088	大覚寺3-5-1	054-627-3902	627-3902	吉田 幸子	<a href="mailto:satsuki_vouchien@city.vaizu.lg.jp">satsuki_vouchien@city.vaizu.lg.jp</a>	2	4	68
5 静浜	421-0205	宗高88	054-622-0101	622-0101	松永 賀代子	<a href="mailto:shizuhama_vouchien@city.vaizu.lg.jp">shizuhama_vouchien@city.vaizu.lg.jp</a>	4	7	100
6 大井川西	421-0218	下江留2300-1	054-622-4187	622-4187	法月 しのぶ	<a href="mailto:ooigawa_nishi_vouchien@city.vaizu.lg.jp">ooigawa_nishi_vouchien@city.vaizu.lg.jp</a>	6	7	108
7 大井川南	421-0211	吉永334-2	054-622-5147	622-5147	石野 則子	<a href="mailto:ooigawa_minami_vouchien@city.vaizu.lg.jp">ooigawa_minami_vouchien@city.vaizu.lg.jp</a>	6	7	93
8 静浜幼稚園 下藤分園	421-0202	下小杉1361	054-622-2147	622-2147	鈴木 志津江	<a href="mailto:shizuhama_vouchien_shimofuji@city.vaizu.lg.jp">shizuhama_vouchien_shimofuji@city.vaizu.lg.jp</a>	3	4	41
<b>掛川市</b>									
1 さかがわ	436-0005	伊達方474-1	0537-27-0545	27-0545	杉本 紀志子	<a href="mailto:sakagawa-vo@city.kakegawa.shizuoka.jp">sakagawa-vo@city.kakegawa.shizuoka.jp</a>	4	12	99
2 乳幼児センター すこやか幼稚園部	436-0086	宮脇2-6-1	0537-62-6110	23-8831	岩清水 久美子	<a href="mailto:sukovaka@city.kakegawa.shizuoka.jp">sukovaka@city.kakegawa.shizuoka.jp</a>	6	15	157
3 三笠	436-0342	上西郷4116	0537-28-0659	20-1723	成瀬 千枝子	<a href="mailto:mikasa-vo@city.kakegawa.shizuoka.jp">mikasa-vo@city.kakegawa.shizuoka.jp</a>	6	18	157
4 土方	437-1433	上土方320-1	0537-74-2083	74-4236	熊切 伊津子	<a href="mailto:hijkata-vo@city.kakegawa.shizuoka.jp">hijkata-vo@city.kakegawa.shizuoka.jp</a>	3	8	55
5 佐東	437-1407	小貫77	0537-74-2084	74-4229	藤原 絹子	<a href="mailto:saduka-vo@city.kakegawa.shizuoka.jp">saduka-vo@city.kakegawa.shizuoka.jp</a>	3	8	71
6 中	437-1405	中3124	0537-74-2642	74-4235	荒木 百合子	<a href="mailto:naka-vo@city.kakegawa.shizuoka.jp">naka-vo@city.kakegawa.shizuoka.jp</a>	3	6	43
7 千浜	437-1412	千浜5870	0537-72-3783	72-4954	田代 直子	<a href="mailto:tihama-vo@city.kakegawa.shizuoka.jp">tihama-vo@city.kakegawa.shizuoka.jp</a>	3	6	57
8 大坂	437-1421	大坂2805	0537-72-3811	72-4961	松本 純子	<a href="mailto:osaka-vo@city.kakegawa.shizuoka.jp">osaka-vo@city.kakegawa.shizuoka.jp</a>	5	11	74
9 睦浜	437-1416	三俣239-1	0537-72-4771	72-4964	平川 君江	<a href="mailto:mutuhama-vo@city.kakegawa.shizuoka.jp">mutuhama-vo@city.kakegawa.shizuoka.jp</a>	3	6	40
10 大淵	437-1302	大淵5935-6	0537-48-3045	48-3045	寺田 紀子	<a href="mailto:obuchi-vo@city.kakegawa.shizuoka.jp">obuchi-vo@city.kakegawa.shizuoka.jp</a>	3	7	65
11 横須賀	437-1304	西大淵1010	0537-48-2349	48-2349	佐塚 悦子	<a href="mailto:yokusuka-vo@city.kakegawa.shizuoka.jp">yokusuka-vo@city.kakegawa.shizuoka.jp</a>	6	12	123
<b>袋井市</b>									
1 袋井東	437-0012	国本2288	0538-42-4091	42-4091	鈴木 日東美	<a href="mailto:FUKUHIGASHI-Y@city.fukuroi.shizuoka.jp">FUKUHIGASHI-Y@city.fukuroi.shizuoka.jp</a>	6	9	113
2 若草	437-0065	堀越766-1	0538-42-2027	42-2027	芝田 雅子	<a href="mailto:WAKAKUSA-Y@city.fukuroi.shizuoka.jp">WAKAKUSA-Y@city.fukuroi.shizuoka.jp</a>	7	9	155
3 今井	437-0052	太田723-1	0538-42-2951	42-2951	小久江 幸枝	<a href="mailto:IMAI-Y@city.fukuroi.shizuoka.jp">IMAI-Y@city.fukuroi.shizuoka.jp</a>	5	7	87
4 三川	437-0004	友永113-1	0538-48-6429	48-6429	山口 里巳	<a href="mailto:MITSUOKAWA-Y@city.fukuroi.shizuoka.jp">MITSUOKAWA-Y@city.fukuroi.shizuoka.jp</a>	4	6	66
5 笠原	437-1311	山崎5093-13	0538-23-4121	23-4121	兼子 近司	<a href="mailto:KASAHARA-Y@city.fukuroi.shizuoka.jp">KASAHARA-Y@city.fukuroi.shizuoka.jp</a>	3	6	40
6 田原	437-0043	新池190-1	0538-42-2918	43-2908	富山 恵子	<a href="mailto:TAHARA-Y@city.fukuroi.shizuoka.jp">TAHARA-Y@city.fukuroi.shizuoka.jp</a>	3	5	68

幼稚園名	郵便番号	住所	電話番号	FAX番号	園長名	代表電子メールアドレス	学級数	本務 教員数	園児数
7 山梨	437-0122	春岡1-8-7	0538-48-6145	48-6145	溝口 操	<a href="mailto:YAMANASHI-Y@city.fukuroi.shizuoka.jp">YAMANASHI-Y@city.fukuroi.shizuoka.jp</a>	13	16	307
8 袋井南	437-0031	愛野3082-2	0538-42-5074	42-5074	澤田 奈緒子	<a href="mailto:FUKUMINAMI-Y@city.fukuroi.shizuoka.jp">FUKUMINAMI-Y@city.fukuroi.shizuoka.jp</a>	6	8	118
9 袋井西	437-0064	川井568-1	0538-42-7647	42-7647	清水 睦美	<a href="mailto:FUKUNISHI-Y@city.fukuroi.shizuoka.jp">FUKUNISHI-Y@city.fukuroi.shizuoka.jp</a>	6	9	116
10 高南	437-0036	小川町19-1	0538-43-2939	43-2939	小林 節子	<a href="mailto:KOUNAN-Y@city.fukuroi.shizuoka.jp">KOUNAN-Y@city.fukuroi.shizuoka.jp</a>	6	8	119
11 若葉	437-0061	久能1310	0538-41-1717	41-1717	深谷 初女	<a href="mailto:WAKABA-Y@city.fukuroi.shizuoka.jp">WAKABA-Y@city.fukuroi.shizuoka.jp</a>	7	9	180
12 浅羽南	437-1117	松原1793	0538-23-2009	23-2009	松下 康子	<a href="mailto:ASAMINAMI-Y@city.fukuroi.shizuoka.jp">ASAMINAMI-Y@city.fukuroi.shizuoka.jp</a>	6	8	131
13 浅羽西	437-1126	長溝873-1	0538-23-3043	23-3043	鈴木 貢	<a href="mailto:ASANISHI-Y@city.fukuroi.shizuoka.jp">ASANISHI-Y@city.fukuroi.shizuoka.jp</a>	4	6	59
14 浅羽東	437-1101	浅羽2617-1	0538-23-3033	23-3033	清水 和子	<a href="mailto:ASAHIGASHI-Y@city.fukuroi.shizuoka.jp">ASAHIGASHI-Y@city.fukuroi.shizuoka.jp</a>	6	8	142
15 浅羽北	437-1102	浅名41	0538-30-0800	30-0811	鈴木 俊博	<a href="mailto:ASAKITA-Y@city.fukuroi.shizuoka.jp">ASAKITA-Y@city.fukuroi.shizuoka.jp</a>	4	7	86

### 湖西市

1 新居	431-0302	新居1730	053-594-0249	594-5302	山本 まゆみ	<a href="mailto:araipsc@ms.city.kosai.shizuoka.jp">araipsc@ms.city.kosai.shizuoka.jp</a>	8	11	207
2 鷺津	431-0431	鷺津650	053-576-0783	576-0847	菅沼 久美子	<a href="mailto:washizuk@bell.ocn.ne.jp">washizuk@bell.ocn.ne.jp</a>	10	12	262
3 白須賀	431-0451	白須賀4804-1	053-579-0221	579-0232	牛田 紗世	<a href="mailto:shirak@bell.ocn.ne.jp">shirak@bell.ocn.ne.jp</a>	4	7	69
4 新所	431-0421	新所2820	053-578-0080	578-0114	藤田 幸江	<a href="mailto:shinjok@onvx.ocn.ne.jp">shinjok@onvx.ocn.ne.jp</a>	3	4	43
5 岡崎	431-0422	岡崎2586-37	053-577-0328	577-0369	守田 美恵子	<a href="mailto:okasakik@onvx.ocn.ne.jp">okasakik@onvx.ocn.ne.jp</a>	7	10	197
6 知波田	431-0403	大知波503	053-578-0450	578-0480	伊藤 睦子	<a href="mailto:chibatak@onvx.ocn.ne.jp">chibatak@onvx.ocn.ne.jp</a>	3	5	51

### 御前崎市

1 御前崎	437-1621	御前崎78-27	0548-63-2342	63-2350	増田 喜代子	<a href="mailto:onvo@city.omaezaki.shizuoka.jp">onvo@city.omaezaki.shizuoka.jp</a>	3	6	60
2 白羽	437-1622	白羽3520-46	0548-63-3246	63-4910	櫻井 ゆき江	<a href="mailto:shirovo@city.omaezaki.shizuoka.jp">shirovo@city.omaezaki.shizuoka.jp</a>	4	6	73
3 佐倉	437-1604	佐倉888-1	0537-86-3036	63-0241	増田 恵子	<a href="mailto:savo@city.omaezaki.shizuoka.jp">savo@city.omaezaki.shizuoka.jp</a>	6	8	105
4 北こども園	437-1601	上朝比奈2692-12	0537-86-3234	86-7168	渡辺 和子	<a href="mailto:kitakodomo@city.omaezaki.shizuoka.jp">kitakodomo@city.omaezaki.shizuoka.jp</a>	4	8	81
5 池新田	437-1612	池新田5814	0537-86-2049	63-0224	増田 喜巳子	<a href="mailto:ikevo@city.omaezaki.shizuoka.jp">ikevo@city.omaezaki.shizuoka.jp</a>	7	9	152
6 高松	437-1615	門屋2070-103	0537-86-3427	86-4619	原口 弘美	<a href="mailto:takayo@city.omaezaki.shizuoka.jp">takayo@city.omaezaki.shizuoka.jp</a>	3	5	74

### 菊川市

1 小笠東	437-1503	川上1382-1	0537-73-2447	73-2447	黒田 ちずる	<a href="mailto:HIGASHIYO@city.kikugawa.shizuoka.jp">HIGASHIYO@city.kikugawa.shizuoka.jp</a>	3	7	65
2 小笠南	437-1505	高橋3691	0537-73-2506	73-2506	鶴藤 美千子	<a href="mailto:MINAMIYO@city.kikugawa.shizuoka.jp">MINAMIYO@city.kikugawa.shizuoka.jp</a>	3	6	31
3 小笠北	437-1522	嶺田85	0537-73-2004	73-2004	縣 美恵子	<a href="mailto:KITAYO@city.kikugawa.shizuoka.jp">KITAYO@city.kikugawa.shizuoka.jp</a>	4	8	94
4 加茂	439-0031	加茂5114	0537-36-1775	36-1775	久島 喜久江	<a href="mailto:KAMOYO@city.kikugawa.shizuoka.jp">KAMOYO@city.kikugawa.shizuoka.jp</a>	5	10	108

### 牧之原市

1 相良	421-0522	相良249-2	0548-52-1165	52-1349	横山 光世	—	6	9	114
2 地頭方	421-0532	地頭方281	0548-58-0501	55-4388	増田 悦子	—	3	6	62

### 周智郡

1 飯田	437-0222	森町飯田4058-1	0538-85-2897	85-2897	吉筋 弘子	<a href="mailto:k-iida@town.shizuoka-mori.lg.jp">k-iida@town.shizuoka-mori.lg.jp</a>	3	5	70
2 圃田	437-0225	森町谷中513-6	0538-85-2780	85-2780	原田 徹夫	<a href="mailto:k-sonoda@town.shizuoka-mori.lg.jp">k-sonoda@town.shizuoka-mori.lg.jp</a>	4	6	66
3 一宮	437-0226	森町一宮1845-2	0538-89-7210	89-7210	原田 徹夫	<a href="mailto:k-ichimiva@town.shizuoka-mori.lg.jp">k-ichimiva@town.shizuoka-mori.lg.jp</a>	3	4	37
4 森	437-0215	森町森2320	0538-85-3056	85-3056	井口 雅貴	<a href="mailto:k-mori@town.shizuoka-mori.lg.jp">k-mori@town.shizuoka-mori.lg.jp</a>	6	8	97
5 三倉	437-0208	森町三倉740	0538-86-0071	86-0071	井口 雅貴	<a href="mailto:k-mikura@town.shizuoka-mori.lg.jp">k-mikura@town.shizuoka-mori.lg.jp</a>	3	2	8
6 天方	437-0205	森町大鳥居73	0538-85-2280	85-2280	吉筋 弘子	<a href="mailto:k-amagata@town.shizuoka-mori.lg.jp">k-amagata@town.shizuoka-mori.lg.jp</a>	3	4	19

### ◎国立幼稚園

1 静大教育学部 附属	420-0885	大岩町1-10	054-245-1191	248-5166	河合 学	<a href="mailto:ocshiba@ipc.shizuoka.ac.jp">ocshiba@ipc.shizuoka.ac.jp</a>	5	12	130
----------------	----------	---------	--------------	----------	------	--	---	----	-----

### ◎私立幼稚園

#### 静岡市葵区

1 横内	420-0832	横内町103-1	054-245-1133	245-8890	山田 浩子				
2 静岡田町	420-0068	田町4-67-3	054-251-3115	251-3116	田辺 則子				
3 静岡パブテスト	420-0882	安東2-12-39	休園中						
4 てるみ	420-0885	大岩町12-37	054-246-7547	209-0676	柿野 敏和				
5 こまどり	420-0042	駒形通4-13-20	054-252-5981	252-5981	北條 節子				
6 かえで	420-0001	井宮町207	054-271-0525	271-0552	宮澤 ひろ子				
7 静岡聖母	420-0854	城内町1-2	054-253-1220	253-1220	下村 紀美子				
8 桜花	420-0867	馬場町77	054-253-1108	253-1109	細野 邦子				
9 リリー	420-0871	昭府2-18-20	054-271-8044	272-1554	川柳 玄弘				
10 麻機	420-0956	南1540-10	054-245-5777	248-8145	森 邦治				

幼稚園名	郵便番号	住所	電話番号	FAX番号	園長名	代表電子メールアドレス	学級数	本務 教員数	園児数
11 静岡精華	420-0839	鷹匠3-11-24	054-252-7300	272-5610	幾田 光男				
12 常葉学園短期 大学部附属とこは	420-0805	城北37	054-246-3712	246-4003	稲葉 昌代				
13 静岡平和	420-0876	平和2-23-22	054-271-3016	271-4529	杉山 京子				
14 常葉学園短期 大学部附属たちばな	420-0911	瀬名1-1-17	054-261-1746	261-1759	堀 則雄				
15 千代田	420-0801	東千代田1-8-10	054-261-7624	261-7625	大塩 彰				
16 第一ひかり	420-0949	与一5-3-25	054-271-5700	271-5736	杉山 彰子				
17 新聞杉の子	421-1201	新聞670-9	054-278-7557	278-7557	井上 登美子				
18 羽鳥るり	421-1217	羽鳥本町1-1	054-278-2355	257-1179	長谷川 弘道				
19 わらべ	421-1212	千代1-4-15	054-278-1505	278-1505	志田 洋子				

### 静岡市駿河区

1 静岡聖光	422-8063	馬淵3-15-26	054-285-0667	285-4522	大石 和正				
2 静岡若葉	422-8041	中田3-7-2	054-285-2326	285-2358	若林 一民				
3 ひばり	421-0122	用宗4-18-28	054-259-2502	259-2816	樺沢 智生				
4 八幡聖母	422-8076	八幡4-10-14	054-285-1420	285-1420	鈴木 テイ子				
5 るり	421-0101	向敷地11	054-259-6779	257-1179	長谷川 徳洋				
6 静岡豊田	422-8006	曲金2-5-21	054-283-2258	285-4855	宮下 友美恵				
7 かわはらいづみ	421-0115	みずほ1-12-15	054-259-9609	259-7400	稲葉 博				
8 静岡中原	422-8058	中原524	054-285-6912	285-6987	海野 かな江				
9 静岡南	422-8043	中田本町30-1	054-286-1919	282-2645	山本 滋				
10 静岡学園	422-8007	聖一色ママ下400	054-262-0914	263-9384	杉谷 法子				
11 大里東	422-8034	高松2526-2	054-237-3711	237-3144	望月 雅世				
12 ふじみ	422-8045	西島402	054-281-2673	288-3155	長谷川 泰道				
13 梨花	421-0113	下川原2-33-15	054-258-9118	257-2123	高瀬 絹代				
14 若杉	421-0103	丸子3653	054-259-3125	259-3364	杉山 順子				
15 南八幡	422-8074	南八幡町3-6	054-285-0529	285-0629	松本 克巳				
16 丸子	421-0103	丸子6-7-3	054-259-3491	257-9211	松下 秀子				
17 やよい	422-8042	石田2-18-28	054-285-8011	288-9311	山本 淳子				
18 リズミー学園	422-8021	小鹿1071	休園中						

### 静岡市清水区

1 さくら	424-0832	入江南町15-19	054-366-2562	366-4226	斎藤 澄乃				
2 めぐみ	424-0838	淡島町2-9	054-366-2519	366-2576	山田 典子				
3 日本平	424-0926	村松3834	054-334-5281	334-5275	藤原 通晴				
4 東海	424-0205	興津本町78	054-369-1311	369-1311	伊藤 道代				
5 有度	424-0884	草薙一里山1-11	054-345-8955	345-8352	梶山 日出子				
6 船原	424-0845	船原1-348-12	054-345-5384	345-7080	斎藤 澄乃				
7 静岡サレジオ	424-8624	中之郷3-2-1	054-345-2296	348-0145	河原崎 靖子				
8 清水百合	424-0846	木の下町312	054-352-6428	352-0054	高塚 和子				
9 蒲原梅花	421-3211	蒲原新田2-1-18	054-385-5454	389-0074	鏡島 元昭				
10 蒲原聖母	421-3215	蒲原神沢135-1	054-385-3319	385-3348	鈴木 あき子				
11 梅花	424-0932	南岡町3-8	054-353-1342	353-1343	林 幸枝				
12 江尻	424-0811	二の丸町2-7	054-366-1016	366-8300	山下 由修				
13 興津桃花	424-0204	興津中町335-1	054-369-2228	369-3833	松永 文隆				
14 秋葉	424-0038	西久保1-1-14	休園中						
15 八坂	424-0024	八坂東2-4-28	054-366-1668	367-0336	千葉 一道				
16 東海大学付属	424-0902	折戸3-20-1	054-334-0619	335-5099	鮎川 真由美				
17 若竹	424-0003	蜂ヶ谷443	054-367-1696	367-1695	山村 伊津子				
18 蒲原学園	421-3213	蒲原中204	054-385-3056	385-3056	田邊 朝子				
19 東光	421-3203	蒲原2-13-3	054-385-5360	385-5360	小西 則子				

### 浜松市中区

1 中沢	430-0904	中沢町58-9	053-471-0497	471-0497	細倉 ゆずる				
2 萩丘	433-8124	泉2-3-10	053-471-2494	471-4320	鈴木 亮助				
3 鴨江	432-8024	鴨江町97-3	053-452-5456	452-5456	建部 仁洋				
4 成子	432-8035	成子町13	053-452-2451	456-9343	吉澤 俊道				

幼稚園名	郵便番号	住所	電話番号	FAX番号	園長名	代表電子メールアドレス	学級数	本務 教員数	園児数
5 富塚	432-8002	富塚町659	053-471-3491	472-6646	山口 洸				
6 佐藤	430-0807	佐藤3-15-18	053-463-7882	463-7897	山本 勤太				
7 ひくま	430-0903	助信町35-30	053-471-6197	471-4841	水野 宜康				
8 相生	430-0805	相生町14-30	053-461-6519	461-6180	寺田 修己				
9 普濟寺	432-8013	広沢1-2-1	053-453-1321	454-7513	鶴見 美登				
10 蛸塚	432-8018	蛸塚1-20-2	053-452-4426	456-4474	加藤 誠夫				
11 上島	433-8122	上島1-22-5	053-471-8951	474-0014	野牧 弘周				
12 早出	435-0054	早出町1414-1	053-464-4618	464-4632	荒巻 太枝子				
13 駅南	430-0925	寺島町478	053-452-3734	452-3684	朝元 百				
14 朝田	432-8053	法枝町116-1	053-441-0369	441-0301	朝元 尊				
15 城北	432-8004	文丘町27-3	053-472-0336	472-0337	河島 雅子				
16 日本文教	430-0917	常盤町141-20	053-452-5511	455-1968	大友 貴子				
17 青葉	432-8025	栄町118	053-454-0255	454-3877	松下 知弘				
18 浜松葵	433-8123	幸4-27-1	053-471-6878	475-2957	島津 美智子				
19 浜松学院大学付属	430-0906	住吉1-22-5	053-472-5193	472-7080	金子 容子				
20 緑ヶ丘	432-8036	東伊場1-24-6	053-455-1253	455-1841	服部 義正				
21 松城	432-8014	鹿谷町1-1	053-452-2088	455-4465	三輪 信子				
22 浜松海の星	432-8018	蛸塚3-14-3	053-455-3641	455-3641	前田 美知代				
23 追分	433-8114	葵東2-10-23	053-437-2831	437-2835	田村 都弥				
24 佐鳴台	432-8021	佐鳴台2-26-1	053-448-7190	447-6974	杉山 守夫				
25 平成	433-8119	高丘北3-16-14	053-438-2800	438-2801	菅原 由美				
26 浜松中央	430-0949	尾張町127-7	053-453-0249	453-0692	大野 憲司				
27 あげぼの	432-8011	城北2-5-28	053-472-5818	472-5840	新園 一之				
28 昭和	430-0851	向宿1-8-15	053-461-3344	461-3344	橋田 匡邦				
<b>浜松市東区</b>									
1 蒲	430-0801	神立町480	053-461-2612	465-6434	大貫 寿夫				
2 海の星鷺の宮	431-3113	大瀬町27-32	053-434-0051	434-6290	小池 益美				
3 篠ヶ瀬	435-0042	篠ヶ瀬町286	053-464-8424	464-7800	松下 嘉幸				
4 天王	435-0052	天王町943	053-421-6979	421-6619	水島 義文				
<b>浜松市西区</b>									
1 入野	432-8061	入野町8834-1	053-447-1165	449-3963	杉山 守夫				
2 花園	431-0201	篠原町9376	053-447-2336	449-5835	大塚 文俊				
3 春日	431-0203	馬郡町2560	053-592-1600	592-1612	柿澤 佐江子				
4 志都呂	432-8066	志都呂町1302	053-448-1283	448-0398	平松 伊早子				
5 湖東	431-1103	湖東町1169-179	053-486-1010	484-3131	山口 崇				
6 浜名	431-0213	舞阪町浜田76	053-592-0850	592-0850	宮崎 みち				
7 さなる	432-8068	大平台4-9-1	053-485-7502	485-7509	今井 寛				
<b>浜松市南区</b>									
1 ずだじ	430-0814	恩地町291	053-427-2332	427-2334	鈴木 重道				
2 赤門	432-8058	新橋町923-1	053-447-0108	449-4065	杉江 範子				
3 河輪	430-0822	東町238-1	053-425-2044	425-4075	森 俊彦				
4 あすなろ	430-0835	遠州浜1-10-2	053-425-2433	425-2433	坂本 佳一				
5 美波	430-0842	大柳町50	053-444-3735	442-3734	橋本 憲幸				
6 平和	430-0853	三島町1200	053-443-1509	443-1504	村松 靖夫				
7 中田島	430-0845	中田島町1612	休園中						
<b>浜松市北区</b>									
1 旭ヶ丘	433-8112	初生町1139	053-437-4873	437-4875	三輪 功一				
2 百花	433-8108	根洗町1497-2	053-438-0545	430-0117	金田 悟司				
3 聖隷クリスティー大学 附属クリスティーこども	433-8105	三方原町2762	053-430-1700	430-1701	武田 真理子				
4 気賀	431-1305	細江町気賀997-1	053-522-0313	522-0313	山下 明美				
5 三松	431-1414	三ヶ日町三ヶ日432	053-525-0232	525-0232	須賀 晶俊				
<b>浜松市浜北区</b>									
1 北浜	434-0038	黄布祢409	053-586-2855	586-9050	藤野 桂子				

幼稚園名	郵便番号	住所	電話番号	FAX番号	園長名	代表電子メールアドレス	学級数	本務 教員数	園児数
<b>浜松市天竜区</b>									
1 水窪	431-4101	水窪町奥領家3184	053-987-0769	987-0769	西岡 とき子				
<b>沼津市</b>									
1 双葉	410-0822	下香貫字柿原2843-1	055-933-1835	933-1836	横山 政達				
2 中央	410-0862	幸町23-3	055-962-5334	952-0868	上村 貞嘉				
3 沼津聖マリア	410-0817	本郷町18-31	055-932-9911	932-9917	山本 喜栄				
4 ルンビニ	410-0855	千本緑町2-7	055-962-1710	962-0501	林 茂樹				
5 こずわ	410-0872	小諏訪217	055-963-0721	963-4096	後藤 信俊				
6 四恩	410-0038	三芳町3-14	055-963-7538	963-7545	宮崎 道忠				
7 桃園	410-0822	下香貫楊原533-12	055-931-3932	931-3932	野田 真人				
8 象山	410-0106	志下北通り72-1	055-931-3426	931-8962	秋山 斌				
9 耕雲寺	410-0022	大岡1092	055-951-3075	951-3086	武田 義正				
10 片浜桜	410-0875	今沢65	055-966-6349	967-9966	渡辺 和晃				
11 愛鷹	410-0303	西椎路610-2	055-966-2500	966-9565	浅沼 和雄				
12 沼津学園第一	410-0053	寿町16-40	055-921-8140	921-9863	薩川 敏子				
13 加藤学園	410-0022	大岡自由ヶ丘1979	055-921-4805	926-0044	加藤 正秀				
14 春の木	410-0302	東稚路1547-1	055-923-5445	924-7730	向坂 武揚				
15 沼津学園第二	410-0022	大岡字川窪3227-1	055-923-8850	923-9854	杉山 盛雄				
16 原町	410-0312	原199-1	055-966-7338	966-7370	鶴谷 圭一				
17 光長寺	410-0011	岡宮字寺内1052-5	055-921-4213	921-4236	石川 美和子				
18 みくに	410-0315	桃里455-1	055-967-1150	968-5897	長橋 洋美				
19 かきつばた	410-0309	根古屋字森下187-1	055-967-4188	967-4189	杉浦 清美				
20 しょうえい	410-0306	大塚812-2	055-967-4521	967-4572	石川 望				
21 沼津あすなろ	410-0007	西沢田244-2	055-922-8507	924-0310	神部 久				
22 第二耕雲寺	410-0022	大岡2242-14	055-923-3911	923-3913	武田 義正				
23 沼津梅花	410-0817	本郷町23-9	055-931-6146	931-0833	梅原 悦秀				
24 天使	410-0874	松長263-2	休園中						
<b>熱海市</b>									
1 熱海	413-0018	上宿町7-28	休園中						
<b>三島市</b>									
1 三島恵泉	411-0035	大宮町3-2-8	055-975-1685	971-1683	相原 淳子				
2 星園	411-0848	緑町6-14	055-975-7535	975-7535	森島 チエ子				
3 しらゆり	411-0044	徳倉5-11-15	055-986-7231	986-7270	山本 環				
4 桜ヶ丘	411-0801	谷田桜ヶ丘1443	055-973-0222	973-0270	大橋 愛子				
5 のびる	411-0811	青木164	055-972-8740	976-8495	月野 幸子				
6 ピーターパン	411-0046	芙蓉台2-2-1	055-988-0826	988-0827	宮澤 幸子				
<b>富士宮市</b>									
1 富士宮東	418-0072	矢立町787	0544-26-3413	26-3413	山代 房江				
2 富士宮北	418-0054	光町14-4	0544-26-4672	26-4672	山代 房江				
3 西富士宮	418-0041	淀川町3-2	0544-26-4509	26-4674	鈴木 崇明				
4 西ヶ丘	418-0056	西町27-6	0544-26-3493	22-0399	四條 頼明				
5 上野	418-0114	下條1747	0544-58-0049	58-0615	惟村 勝				
6 富士宮聖母	418-0076	錦町2-34	0544-26-4460	26-6003	西村 真理子				
7 万野	418-0001	万野原新田2992-4	0544-27-2013	27-0542	吉田 次郎				
8 黒田	418-0074	源道寺町632	0544-23-1848	22-0503	望月 勝				
9 杉田	418-0021	杉田517-1	0544-23-3750	23-3750	長橋 昌徳				
10 リーチェル	418-0051	淀師1742-1	0544-24-5541	24-4143	足立 一教				
11 認定こども園芝川リ ズム幼稚園部	419-0316	羽鯛689	0544-65-0007	65-2500	村上 増美				
<b>伊東市</b>									
1 野間自由	414-0027	竹の内1-3-57	0557-37-4503	37-6310	吉久 知延				
2 伊東聖母	414-0013	桜木町1-7-2	0557-37-6099	38-5774	マルシヤン・ジョフロア				
<b>富士市</b>									
1 吉原聖母	417-0026	南町1-30	0545-51-6178	51-6244	小林 歌子				

幼稚園名	郵便番号	住所	電話番号	FAX番号	園長名	代表電子メールアドレス	学級数	本務 教員数	園児数
2 鈴川	417-0012	鈴川東町16-17	0545-32-0475	32-0475	志田 直正				
3 須津	417-0822	神谷新町227	0545-34-2295	34-7000	後藤 正章				
4 いまいづみ	417-0001	今泉5-8-2	0545-52-6006	52-6016	今泉 邦弘				
5 曙	417-0051	吉原4-17-45	0545-52-0539	53-2781	草分 由子				
6 神戸	417-0851	富士見台1-6-8	0545-21-3805	21-3100	吉田 好江				
7 富士ふたば	416-0924	水戸島本町2-10	0545-61-3121	61-0789	今村 雄一郎				
8 たかおか	419-0201	厚原1385	0545-71-3085	71-3183	渡邊 宏行				
9 するが	416-0907	中島122	0545-61-8778	61-9185	河合 辰哉				
10 わかば	417-0801	大淵字萩/原3	0545-21-0115	21-7018	大庭 公洋				
11 富士リズム	417-0061	伝法1740-1	0545-53-6969	53-6921	井沢 昭				
12 ゆきよし	416-0945	宮島251-5	0545-63-3083	63-3583	植田 美津子				
13 藤田	417-0801	大淵2964-1	0545-35-3178	35-3248	藤田 道信				
14 みのる	417-0852	原田1742-1	0545-21-4115	21-4116	田中 邦昌				
15 富士中央	416-0931	蓼原 113-15	0545-60-0700	60-0703	小林 直樹				
16 富士光明	419-0201	厚原388-8	0545-73-1152	73-1153	十鳥 ゆりか				
17 さくら台	421-3306	中之郷3779	0545-81-0603	81-0622	大嶽 正孝				
<b>御殿場市</b>									
1 御殿場聖マリア	412-0043	新橋1591	0550-84-1215	84-1215	吉田 公美子				
2 みなみ	412-0042	萩原追分1193-13	0550-83-5373	83-7800	山崎 元則				
<b>裾野市</b>									
1 裾野聖母	410-1101	岩波下/田53-12	055-997-3966	997-3966	山本 喜栄				
2 裾野ひかり	410-1118	佐野171	055-993-2727	993-2793	上藤 法光				
3 千福が丘ひかり	410-1115	千福が丘1-10-17	055-993-1180	993-1216	上藤 法光				
<b>伊豆市</b>									
1 認定こども園あゆの さと幼稚園部	410-2407	柏久保1309	0558-72-1740	72-5900	宇田 由紀子				
<b>伊豆の国市</b>									
1 寿光	410-2221	南江間931	055-947-2222	947-2240	渡邊 淑				
<b>駿東郡</b>									
1 エンゼル	411-0934	長泉町下長窪尾尻80-6	055-987-5323	987-5398	野秋 和弘				
<b>島田市</b>									
1 島田中央	427-0048	旗指2888-1	0547-37-2733	37-2712	五藤 泰弘				
2 島田南	427-0024	横井4-2-15	0547-35-6711	37-1360	小塩 勝久				
3 島田学園付属	427-0034	伊太2075-1	0547-37-3116	37-3253	小澤 暁子				
4 伊久身	427-0233	身成332-1	0547-39-0631	39-0631	五藤 泰弘				
5 島田北	427-0007	野田1251-1	0547-36-1272	37-1361	小塩 倫代				
6 みどり	427-0111	阪本1529	0547-38-0057	38-0057	麻布 文夫				
7 六合	427-0019	道悦2-27-11	0547-37-3546	36-3546	池田 勝太				
8 金谷	428-0018	金谷根岸町47-1	0547-45-2075	45-2365	相田 裕司				
9 五和	428-0007	島550-6	0547-46-3344	46-3344	辻 和巳				
<b>磐田市</b>									
1 磐田聖マリア	438-0077	国府台54-3	0538-32-5334	32-7822	佐藤 富美				
2 富士見	438-0083	富士見町1-4-4	0538-32-0751	32-1054	井上 恵子				
3 龍の子	438-0068	前野2575	0538-35-5144	35-5144	座光寺 明				
<b>焼津市</b>									
1 焼津	425-0026	焼津5-4-2	054-628-2851	628-7530	相田 早苗				
2 新屋	425-0022	本町1-1-10	054-628-3895	629-3520	鈴木 裕子				
3 西町	425-0082	大村1-12	054-629-3277	629-3669	鈴木 裕子				
4 小川	425-0035	東小川6-3-35	054-629-2188	629-2187	鈴木 美雪				
5 みなと	425-0021	中港1-7-23	054-628-2736	629-1929	小関 ハツ江				
6 弘香	425-0012	浜当目3-14-7	054-627-9004	629-6135	松永 芳信				
7 暁	425-0033	小川3481-8	054-624-7631	624-7631	高田 路久				
8 焼津豊田	425-0086	小土1059-1	054-628-4004	628-4209	相田 芳久				
9 みやじま	425-0071	三ヶ名字宮嶋807-1	054-628-9084	628-1758	小関 ハツ江				



幼稚園名	郵便番号	住所	電話番号	FAX番号	園長名	代表電子メールアドレス	学級数	本務 教員数	園児数
10 焼津中央	425-0036	西小川1-2-14	054-628-9612	628-9612	今村 千枝				
11 まどか	425-0051	田尻北1223-2	054-624-6415	623-6368	橋ヶ谷 晃				
12 三和	425-0064	三和614-2	054-624-0046	624-0046	金原 順一				
13 すみれ台	425-0053	すみれ台1-25-1	054-623-1545	623-5186	橋ヶ谷 晃				
<b>掛川市</b>									
1 智光	436-0075	仁藤町5-5	0537-22-4055	24-0718	泉 昭雄				
2 くるみ	436-0056	中央2-18-5	0537-22-5394	24-3932	小澤 直明				
3 掛川こども園 幼稚園部	436-0227	家代の里1-5-1	0537-61-3322	61-3321	中村 千里				
4 子育てセンター ひだまり	436-0030	杉谷南2-1-1	0537-23-1881	23-2130	乗松 克江				
5 こども広場あんり 幼稚園部	436-0111	本郷623-1	0537-26-1177	26-3696	村松 恵子				
6 子育てセンター さやのもり幼稚園部	436-0047	長谷1687-2	0537-24-2253	24-2561	山岸 さとみ				
7 掛川中央幼保園 幼稚園部	436-0338	和光2-16-1	0537-24-5501	24-5751	石田 里美				
<b>藤枝市</b>									
1 藤枝東	426-0014	若王子3-4-34	054-641-0879	646-0879	伊村 和義				
2 稲葉	426-0088	堀之内520-3	054-641-2902	644-9034	鈴木 舜光				
3 西益津	426-0016	郡1009	054-641-0164	641-0164	大場 明宏				
4 藤枝聖母	426-0023	茶町1-2-51	054-641-9522	641-9561	山田 宏亨				
5 高洲	426-0041	高柳2-6-1	054-635-0513	635-0786	武藤 啓央				
6 藤枝西	426-0023	茶町1-1-33	054-641-0891	641-0891	神尾 真雅				
7 葉梨	426-0203	下之郷1713-6	054-638-0238	638-0238	篠宮 けい子				
8 藤枝橋	426-0212	北方1130-13	054-638-0753	638-0892	山田 康夫				
9 大洲	426-0051	大洲2-27-13	054-635-1591	637-2637	相島 英一				
10 こばと	426-0075	瀬戸新屋70	054-641-1252	646-0305	稲葉 俊英				
11 高根	426-0131	瀬戸ノ谷7509-3	054-631-2401	631-2405	渡辺 恭男				
12 広幡	426-0008	鬼島393	054-641-2389	641-2389	小柳津 茂助				
13 藤枝順心高附属	426-0067	前島2-3-2	054-635-0450	635-6637	戸田 雪子				
14 藤岡	426-0006	藤岡2-7-1	054-641-0164	641-6433	岡田 恭順				
15 青島こども園 幼稚園部	426-0033	小石川町4-1-3	054-641-0705	641-0601	伊藤 正見				
16 瀬戸谷	426-0132	本郷225	054-639-0057	639-0057	深澤 孝俊				
17 高洲南	426-0046	高洲54-4	054-635-5031	635-5049	武藤 啓央				
18 平島	426-0011	平島602-99	054-643-2300	646-2405	岡村 由紀子				
19 志太	426-0071	志太3-14-28	054-644-7705	644-7715	伊藤 正見				
20 藤枝音羽	426-0087	音羽町3-10-6	054-643-1118	646-1118	神尾 真雅				
21 駿河台	426-0077	駿河台2-13-2	054-645-0881	646-0306	稲葉 俊英				
22 岡部聖母	421-1131	岡部町内谷1327-1	054-667-0261	667-4521	榛葉 雅子				
<b>袋井市</b>									
1 山名	437-0024	三門町8-1	0538-42-3312	44-0319	柴本 みどり				
2 愛野こども園 幼稚園部	437-0040	愛野南2-2-3	0538-44-7800	44-7801	田嶋 善郎				
<b>湖西市</b>									
1 しらゆりこども園 幼稚園部	431-0411	入出377	053-573-2088	578-1160	白井 祐子				
<b>御前崎市</b>									
1 美土代	437-1604	佐倉3376-36	休園中						
<b>菊川市</b>									
1 中央	439-0018	本所27	0537-35-2493	35-2910	佐藤 羊子				
2 堀之内	439-0006	堀之内69	0537-35-2504	36-1580	牧野 千栄				
<b>牧之原市</b>									
1 すずき	421-0524	須々木464-3	0548-52-0567	52-2691	青山 文碩				
2 川崎	421-0422	静波1398-2	0548-22-0230	22-0527	増田 立義				
3 榛原ふたば	421-0422	静波1698-68	0548-22-0178	22-7012	増田 昭夫				
4 みのり	421-0421	細江812-2	0548-22-0606	22-0606	森川 道雄				
<b>榛原郡</b>									
1 ひばり	421-0301	吉田町住吉4900	0548-32-0183	32-0183	三輪 戸一郎				
2 ちどり	421-0302	吉田町川尻1674-1	0548-32-6140	32-6140	佐藤 恒次				
3 さゆり	428-0301	川根本町徳山845	0547-57-2233	57-2239	松下 文代				

団体名	郵便番号	所在地	電話番号	FAX番号	代表者名
<b>◎教育関係諸団体</b>					
<b>◇ 校 長 会</b>					
静岡県国公立幼稚園長会(学校教育課)	420-0856	静岡市葵区駿府町1-12	教育会館2階	054-252-5880 252-5960	川井 廣昭
静岡県校長会(学校人事課)	420-0856	静岡市葵区駿府町1-12	教育会館4階	054-251-4811 251-4812	渡邊 勉
静岡県高等学校長協会(学校人事課)	420-8608	静岡市葵区長谷町66	静岡高等学校内	054-245-5030 245-5030	水元 敏夫
<b>◇ そ の 他</b>					
市町教育委員会連絡協議会(教育総務課)	410-8601	沼津市御幸町16-1	沼津市教育委員会 教育企画室内	055-934-4821	— 三好 勝晴
都市教育長協議会(教育総務課)	410-8601	沼津市御幸町16-1	沼津市教育委員会 教育企画室内	055-934-4821	— 工藤 達朗
町教育長会(教育総務課)	437-0215	森町森1485		0538-85-1112	— 井上 啓次郎
(公社)静岡県私学教育振興会(私学振興課)	420-0853	静岡市葵区追手町9-26	私学会館内	054-254-8208 251-8002	長谷川 了
静岡県私学協会(私学振興課)	420-0853	静岡市葵区追手町9-26	私学会館内	054-254-8208 251-8002	長谷川 了
(一社)静岡県私立幼稚園振興協会(私学振興課)	420-0853	静岡市葵区追手町9-26	私学会館内	054-254-6820 255-3694	相田 芳久
(公社)静岡県職業教育振興会(私学振興課)	420-0853	静岡市葵区追手町9-26	私学会館内	054-251-2335 251-2336	中村 徹
(財)静岡県私立幼稚園退職基金財団(私学振興課)	420-0853	静岡市葵区追手町9-26	私学会館内	054-251-2805 255-3694	武田 義正
(一財)静岡県専修学校各種学校退職金財団(私学振興課)	420-0853	静岡市葵区追手町9-26	私学会館内	054-251-2335 251-2336	辻村 宜孝
(財)静岡県教育会館(教育総務課)	420-0856	静岡市葵区駿府町1-12		054-252-1011 254-1028	風間 忠純
公立学校共済組合静岡支部(福利課)	420-8601	静岡市葵区追手町9-6	県教委福利課内	054-221-3130 221-0020	安倍 徹
(一財)静岡県教職員互助組合(福利課)	420-0856	静岡市葵区駿府町1-12	教育会館2階	054-254-3626 254-3594	太田 静夫
静岡県公立高等学校事務職員協会(学校教育課)	420-8608	静岡市葵区長谷町66	静岡高等学校内	054-245-0567	— 大庭 一伸
静岡県高等学校教育研究会(学校教育課)	420-8608	静岡市葵区長谷町66	静岡高等学校内	054-245-5030 245-5030	鳥居 春仁
静岡県教育研究会(学校教育課)	420-0856	静岡市葵区駿府町1-12	教育会館2階	054-252-4575 252-4608	長谷川 敬剛
静岡県公立幼稚園教育研究会(学校教育課)	420-0856	静岡市葵区駿府町1-12	教育会館2階	054-252-5880 252-5960	川井 廣昭
静岡県出版文化会(学校教育課)	420-0856	静岡市葵区駿府町1-12	教育会館3階	054-255-4451 254-5779	西川 公男
静岡県高等学校等副校長教頭会(学校人事課)	420-8608	静岡市葵区長谷町66	静岡高等学校内	054-245-0567	— 齋藤 直治
静岡県社会教育委員連絡協議会(社会教育課)	420-0853	静岡市葵区追手町9-18	静岡中央ビル6階	054-252-0620 252-0620	南山 和聖

団体名	郵便番号	所在地	電話番号	FAX番号	代表者名	
静岡県公民館連絡協議会（社会教育課）	420-0853	静岡市葵区追手町9-18	静岡中央ビル6階	054-252-0620	252-0620	寺戸 常剛
静岡県PTA連絡協議会（社会教育課）	420-0856	静岡市葵区駿府町1-12	教育会館4階	054-252-8223	251-9672	澤西 一良
静岡県公立高等学校PTA連絡協議会（社会教育課）	420-0853	静岡市葵区追手町9-18	静岡中央ビル6階	054-255-4678	255-4699	鈴木 敏彦
静岡県国公立幼稚園PTA連絡協議会（社会教育課）	420-0856	静岡市葵区駿府町1-12	教育会館2階	054-252-5880	252-5960	原 隆史
静岡県図書館協会（社会教育課）	422-8002	静岡市駿河区谷田53-1	県立中央図書館内	054-262-1246	264-4268	谷野 純夫
静岡県読書推進運動協議会（社会教育課）	422-8002	静岡市駿河区谷田53-1	県立中央図書館内	054-262-1246	264-4268	鈴木 雄介
静岡県青少年育成会議（社会教育課）	420-8601	静岡市葵区追手町9-6	静岡県教育委員会社会教育課内	054-221-3305	221-3362	川勝 平太
（財）静岡県青少年会館（社会教育課）	420-0068	静岡市葵区田町1-70-1	静岡県青少年会館内	054-255-2566	255-2507	佐藤 忠正
静岡県ユネスコ連絡協議会（社会教育課）	430-0812	浜松市南区本郷町1326-19	浜松ユネスコ協会内	053-463-0458	463-0458	小島 逞壯
静岡県文化財保存協会（文化財保護課）	420-8601	静岡市葵区追手町9-6	県教委文化財保護課内	054-221-3159	250-2784	落合 偉洲
静岡県高等学校文化連盟（学校教育課）	420-0853	静岡市葵区追手町9-18	静岡中央ビル6階	054-254-7375	254-7310	白柳 一弥
静岡県中学校文化連盟（学校教育課）	420-0931	静岡市葵区観山8-2	静岡市立観山中学校内	054-247-4812	247-6815	小澤 豊
静岡県博物館協会（文化財保護課）	422-8002	静岡市駿河区谷田53-2	県立美術館内	054-263-5857	263-5742	芳賀 徹
静岡県学校保健会（学校教育課）	420-8601	静岡市葵区追手町9-6	県教委学校教育課内	054-221-2929	273-6456	紀平 幸一
（財）静岡県高等学校安全振興会（学校教育課）	420-0853	静岡市葵区追手町9-18	静岡中央ビル6階	054-255-4678	255-4699	芦川 清司
（財）静岡県学校給食会（学校教育課）	420-0856	静岡市葵区駿府町1-12	教育会館1階	054-254-7428	251-0879	杉田 義則
静岡県特別支援学校体育連盟（学校教育課）	417-0801	富士市大淵3773-1	富士特別支援学校内	0545-36-2345	36-2397	永井 峰子
静岡県高等学校体育連盟（スポーツ振興課）	420-8608	静岡市葵区長谷町66	静岡高等学校内	054-248-7448	248-7071	藤原 岳彦
静岡県中学校体育連盟（スポーツ振興課）	421-0115	静岡市駿河区みずほ3-9-1	長田南中学校内	054-256-5586	256-5584	大長 功
（一財）静岡県高等学校野球連盟（スポーツ振興課）	420-0853	静岡市葵区追手町7-2	朝日新聞静岡ビル4階	054-653-1818	653-1822	笹原 正和
（公財）静岡県体育協会（スポーツ振興課）	422-8004	静岡市駿河区国吉田5-1-1		054-265-6464	262-3019	斉藤 斗志二
（公財）スポーツ安全協会静岡県支部（スポーツ振興課）	422-8004	静岡市駿河区国吉田5-1-1	静岡県体育協会会館内	054-262-3039	262-3019	石川 恵一郎
静岡県スポーツ推進委員連絡協議会（スポーツ振興課）	420-8601	静岡市葵区追手町9-6	県教委スポーツ振興課内	054-221-3287	273-6456	赤塚 昭雄
静岡県レクリエーション協会（スポーツ振興課）	420-0068	静岡市葵区田町1-70-1	静岡県青少年会館内	054-254-0919	254-0925	天野 一

団体名	郵便番号	所在地	電話番号	FAX番号	代表者名	
静岡県教職員互助組合浜名湖宿泊所「サンレイク美浜」(福利課)	431-0214	浜松市西区舞阪町弁天島3802	053-592-2200	592-2021	佐藤 和子	
(独)日本スポーツ振興センター名古屋支所(学校教育課)	450-0001	名古屋市中村区那古野1-47-1	名古屋国際センタービル16階	052-533-7823	562-0688	磯崎 卓也
静岡県教職員組合(教育総務課)	420-0856	静岡市葵区駿府町1-12	教育会館3階	054-255-0156	255-3910	鈴木 伸昭
静岡県高等学校教職員組合(教育総務課)	420-0856	静岡市葵区駿府町1-12	教育会館2階	054-254-6900	254-0814	木藤 功
静岡県高等学校しょうがい児学校ユニオン(教育総務課)	420-0853	静岡市葵区追手町45	日興ビル内	054-253-7141	253-7180	長野 修
全静岡教職員組合(教育総務課)	420-0004	静岡市葵区末広町1-4		054-253-3331	270-7802	四ノ宮 隆司
静岡県学校労働者組合(教育総務課)	420-0822	静岡市葵区車町44	地球ハウス内	—	—	山村 良夫
静岡県独立高等学校教職員組合(教育総務課)	430-0841	浜松市南区寺脇町399-4		053-442-7422	442-7422	高木 泰信
一般財団法人ガールスカウト静岡県連盟(社会教育課)	420-0068	静岡市葵区田町1-70-1	静岡県青少年会館内	054-252-4840	273-7167	中田 保子
静岡県子ども会連合会(社会教育課)	420-0068	静岡市葵区田町1-70-1	静岡県青少年会館内	054-252-6305	253-5582	河本 功
NPO法人静岡県青年団連絡協議会(社会教育課)	420-0068	静岡市葵区田町1-70-1	静岡県青少年会館内	054-254-2006	253-4650	草野 心路
日本ボーイスカウト静岡県連盟(社会教育課)	420-0068	静岡市葵区田町1-70-1	静岡県青少年会館内	054-255-6185	255-6186	土山 和雅
静岡県赤十字水上安全奉仕団(スポーツ振興課)	420-0853	静岡市葵区追手町44-17	日赤静岡県支部内	054-252-8131	254-5830	菅沼 博明

平成25年度静岡県学校名簿

平成25年7月発行

編集・発行 静岡県教育委員会 教育政策課

〒420-8601 静岡市葵区追手町9-6

TEL 054-221-3239

FAX 054-221-3561

(E-mail アドレス)

kyoui\_seisaku@pref.shizuoka.lg.jp

(ホームページアドレス)

<http://www.pref.shizuoka.jp/kyouiku/index2.html>