

# 毎月勤労統計調査地方調査結果

静岡県の賃金、労働時間及び雇用の動き

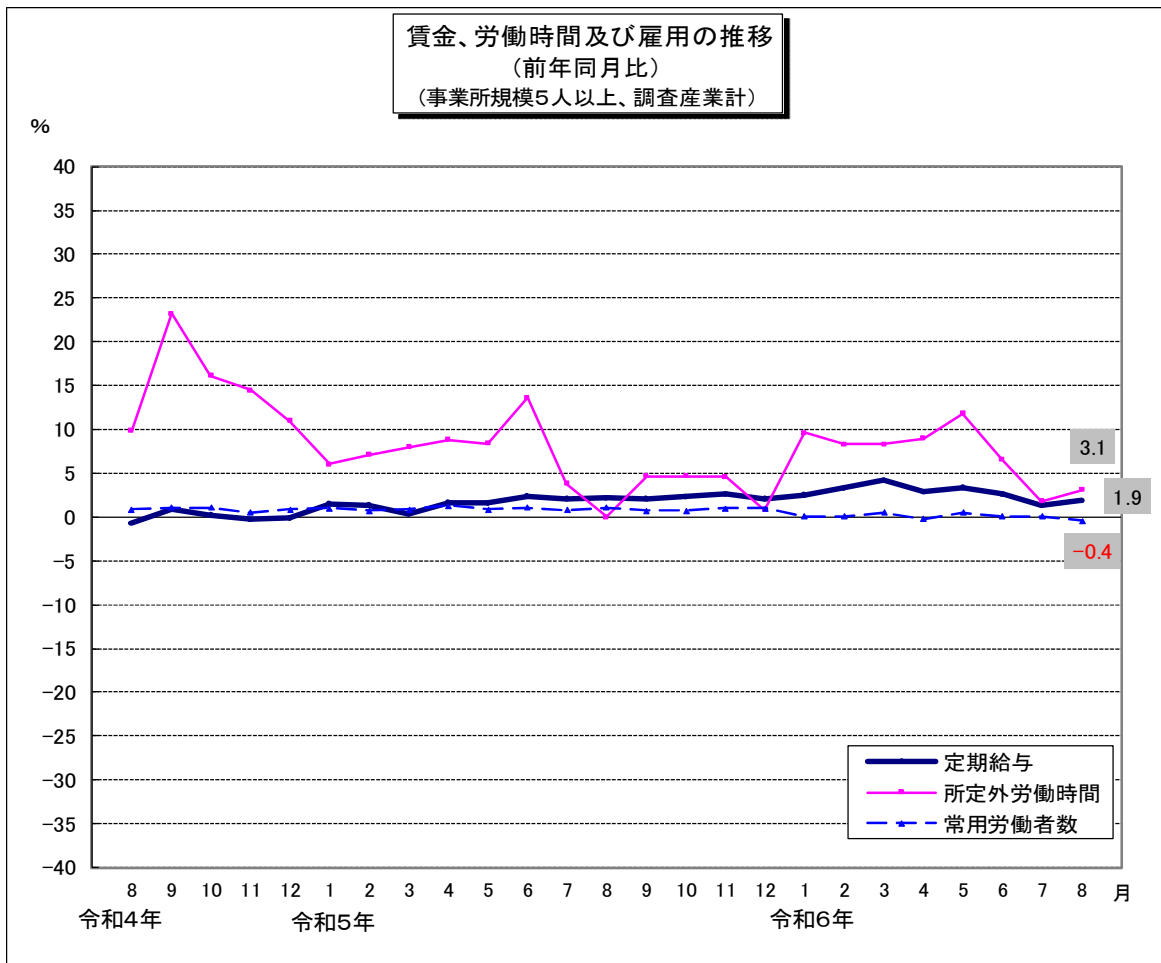

## 令和6年8月分



### 毎月勤労統計調査とは？（通称：毎勤）

厚生労働省が都道府県を通して実施する調査で、労働者の賃金、労働時間、雇用について毎月の変化を明らかにするものです。

また、国の重要な統計を作成するための調査として、統計法に基づく「基幹統計調査」とされています。

－毎勤はいろいろ役立っています－

- ★失業給付の額や休業補償額の改訂の資料
- ★企業の経営判断や賃金などの労働条件決定の際の資料

令和6年10月29日

静岡県 知事直轄組織 デジタル戦略局 統計調査課



# 目 次

## 利用上の注意

### I 結果の概要

#### 1 賃金の動き

(1)事業所規模5人以上	-----	1
(2)事業所規模30人以上	-----	1

#### 2 労働時間の動き

(1)事業所規模5人以上	-----	2
(2)事業所規模30人以上	-----	2

#### 3 雇用の動き

(1)事業所規模5人以上	-----	3
(2)事業所規模30人以上	-----	3

### II 統計表

#### 1 指数表

第1表 名目賃金指数(現金給与総額)(事業所規模5人以上・30人以上)	-----	4
第2表 実質賃金指数(現金給与総額)(事業所規模5人以上・30人以上)	-----	5
第3表 名目賃金指数(定期給与)(事業所規模5人以上・30人以上)	-----	6
第4表 実質賃金指数(定期給与)(事業所規模5人以上・30人以上)	-----	7
第5表 名目賃金指数(所定内給与)(事業所規模5人以上・30人以上)	-----	8
第6表 労働時間指数(総実労働時間)(事業所規模5人以上・30人以上)	-----	9
第7表 労働時間指数(所定内労働時間)(事業所規模5人以上・30人以上)	-----	10
第8表 労働時間指数(所定外労働時間)(事業所規模5人以上・30人以上)	-----	11
第9表 常用雇用指数(事業所規模5人以上・30人以上)	-----	12
第10表 季節調整済指数(事業所規模30人以上)	-----	13

#### 2 実数表

第1表 産業、性別常用労働者1人平均月間現金給与額(事業所規模5人以上)	-----	14
第2表 産業、性別常用労働者1人平均月間現金給与額(事業所規模30人以上)	-----	15
第3表 産業、性別常用労働者1人平均月間出勤日数及び実労働時間(事業所規模5人以上)	-----	16
第4表 産業、性別常用労働者1人平均月間出勤日数及び実労働時間(事業所規模30人以上)	-----	17
第5表 産業、性別常用労働者数及びパートタイム労働者比率(事業所規模5人以上)	-----	18
第6表 産業、性別常用労働者数及びパートタイム労働者比率(事業所規模30人以上)	-----	19
第7表 産業、事業所規模別常用労働者1人平均月間現金給与額	-----	20
第8表 産業、事業所規模別常用労働者1人平均月間出勤日数及び実労働時間	-----	21
第9表 産業、就業形態別常用労働者1人平均月間現金給与額(事業所規模5人以上)	-----	22
第10表 産業、就業形態別常用労働者1人平均月間現金給与額(事業所規模30人以上)	-----	23
第11表 産業、就業形態別常用労働者1人平均月間出勤日数及び実労働時間(事業所規模5人以上)	-----	24
第12表 産業、就業形態別常用労働者1人平均月間出勤日数及び実労働時間(事業所規模30人以上)	-----	25
第13表 産業、就業形態別常用労働者数(事業所規模5人以上)	-----	26
第14表 産業、就業形態別常用労働者数(事業所規模30人以上)	-----	27

毎月勤労統計調査の説明	-----	28
-------------	-------	----

## 利 用 上 の 注 意

- 1 この調査結果の数値は、調査事業所からの報告を基にして、本県の事業所規模5人以上のすべての事業所に対応するよう復元して算定したものです。
- 2 調査結果の実数の年平均値は、各月の数値を常用労働者で加重平均することによって算出しています。また、指数及び労働異動率の年平均値は各月の数値を単純平均したものです。
- 3 調査産業のうち、「鉱業,採石業,砂利採取業」は調査事業所数が少ないため産業別数値を公表しませんが、調査産業計には、実数、指数ともに含めています。
- 4 指数について
  - (1) 指数の算出方法は、「各月の調査結果の実数÷基準数値×100」であり、「基準数値」とは基準年における1か月あたりの単純平均です。令和4年1月分結果から、指数は、令和2年平均を100とする令和2年基準としています。これに伴い、令和4年1月分以降と比較できるように、令和3年12月分までの指数を令和2年平均が100となるよう改訂しました。令和3年12月分までの増減率は、平成27年基準指数で計算したものです。したがって、改訂後の指数で計算した場合と必ずしも一致しません。
  - (2) 平成29年1月分結果から日本標準産業分類（平成25年10月改定）に基づき表章しています。
  - (3) 令和6年1月分公表時に、労働者数推計を当時利用できる最新のデータ（令和3年経済センサス-活動調査）に基づき更新（ベンチマーク更新）しました。ベンチマーク更新に伴い常用雇用指数及びその前年同月比等は、過去に遡って改訂しています。またそれに伴い、基準年（令和2年）の常用雇用指数が100となるように、令和6年5月分より、常用雇用指数を過去に遡って改定し、令和6年1月から令和6年4月までの伸び率についても、改定後の指数で再計算しています。賃金、労働時間及びパートタイム労働者比率の令和6年（1月分以降）の前年同月比等については、令和5年にベンチマーク更新を実施した参考値を作成し、この参考値と令和6年の値を比較することによりベンチマーク更新の影響を取り除いて算出しているため、指数から算出した場合と一致しません。
  - (4) 調査事業所のうち30人以上の抽出方法は、従来の2～3年に一度行う総入替え方式から、毎年1月分調査時に行う部分入替え方式に平成30年から変更しました。賃金、労働時間指数とその増減率は、総入替え方式のときに行っていた過去に遡った改訂はしていません。
- 5 対前年（前月）比等の増減率は、原則として指数により行っています。そのため実数から算定した場合は必ずしも一致しないため、ご注意ください。
- 6 本文中及び統計表の記号表示は以下のとおりです。  
 「0」は、表記単位に満たないもの。  
 「-」は、該当数字なし又は指数化されていない。  
 「x」は、集計事業所数が2以下又は当該産業に属する事業所数が少ないため、公表しない。

- 7 指数表の産業大分類の一部については、下記の略称を用いて表示しています。

略 称		産 業 大 分 類
F	電気・ガス水道業等	電気・ガス・熱供給・水道業
L	学術研究等	学術研究, 専門・技術サービス業
N	生活関連サービス業等	生活関連サービス業, 娯楽業
R	他に分類されないサービス業	サービス業（他に分類されないもの）

- 8 実数表の製造業（産業中分類）の一部については、下記の略称を用いて表示しています。

略 称		産 業 中 分 類	略 称		産 業 中 分 類
E09, 10	食料品・たばこ	食料品製造業、飲料・たばこ・飼料製造業	E25	はん用機械器具	はん用機械器具製造業
E12	木材・木製品	木材・木製品製造業（家具を除く）	E26	生産用機械器具	生産用機械器具製造業
E13	家具・装備品	家具・装備品製造業	E27	業務用機械器具	業務用機械器具製造業
E14	パルプ・紙	パルプ・紙・紙加工品製造業	E28	電子・デバイス	電子部品・デバイス・電子回路製造業
E16, 17	化学、石油・石炭	化学工業、石油製品・石炭製品製造業	E29	電気機械器具	電気機械器具製造業
E18	プラスチック製品	プラスチック製品製造業（別掲を除く）	E30	情報通信機械器具	情報通信機械器具製造業
E19	ゴム製品	ゴム製品製造業	E31	輸送用機械器具	輸送用機械器具製造業
E21	窯業・土石製品	窯業・土石製品製造業	E32, 20	その他の製造業、なめし革	その他の製造業、なめし革・同製品・毛皮製造業

- 9 実数表の各一括分の内容は以下のとおりです。

表 示	内 容
M一括分	産業大分類「宿泊業,飲食サービス業」のうち、「飲食店」、「持ち帰り・配達サービス業」のこと
P一括分	産業大分類「医療,福祉」のうち、「保健衛生」、「社会保険・社会福祉・介護事業」のこと
R一括分	「サービス業（他に分類されないもの）」のうち、「廃棄物処理業」、「自動車整備業」、「機械等修理業（別掲を除く）」、「政治・経済・文化団体」、「宗教」、「その他のサービス業」のこと

# I 結果の概要

## 1 賃金の動き

### (1) 事業所規模5人以上

8月の1人平均月間現金給与総額（調査産業計）は281,977円で、前年同月比1.2%増となった。

現金給与総額のうち定期給与は266,363円で、前年同月比1.9%増、特別給与は15,614円で、前年同月差1,504円減となった。

定期給与のうち所定内給与は245,706円で、前年同月比1.9%増、超過労働給与は20,657円で、前年同月差268円増となった。

表1 月間現金給与額

（事業所規模5人以上）

産 業	現金給与総額		定期給与		所定内給与		超過労働給与		特別給与	
	円	%	円	%	円	%	円	円	円	円
TL 調査産業計	281,977	1.2	266,363	1.9	245,706	1.9	20,657	268	15,614	-1,504
D 建設業	452,171	23.2	353,991	5.5	337,475	6.3	16,516	-1,535	98,180	66,790
E 製造業	341,180	1.3	323,946	1.7	293,584	1.8	30,362	222	17,234	-727
F 電気・ガス・熱供給・水道業	504,451	30.3	498,113	31.8	436,146	31.3	61,967	16,190	6,338	-2,872
G 情報通信業	387,384	-12.6	332,117	16.3	318,215	19.9	13,902	-6,232	55,267	-102,228
H 運輸業、郵便業	262,588	-3.2	252,879	-4.2	210,928	-2.6	41,951	-5,602	9,709	2,490
I 卸売業、小売業	245,331	6.3	225,421	9.6	213,115	8.6	12,306	2,727	19,910	-5,219
J 金融業、保険業	337,132	5.2	337,051	5.8	314,587	4.7	22,464	4,070	81	-1,350
K 不動産業、物品賃貸業	233,353	-10.8	231,115	-11.8	214,216	-12.6	16,899	249	2,238	2,222
L 学術研究、専門・技術サービス業	390,399	-7.1	382,848	3.8	352,309	3.7	30,539	1,559	7,551	-43,900
M 宿泊業、飲食サービス業	117,721	-2.8	114,537	-2.8	110,260	-1.2	4,277	-1,844	3,184	-86
N 生活関連サービス業、娯楽業	188,777	2.6	173,180	-1.4	162,650	-0.4	10,530	-1,830	15,597	7,291
O 教育、学習支援業	289,323	-3.8	289,315	4.3	286,536	4.3	2,779	37	8	-23,579
P 医療、福祉	259,851	-1.4	253,891	-2.6	237,218	-2.3	16,673	-907	5,960	2,884
Q 複合サービス事業	328,021	10.0	327,213	9.8	297,843	4.6	29,370	15,832	808	583
R サービス業（他に分類されないもの）	239,142	-1.2	229,743	0.6	203,739	-1.5	26,004	4,623	9,399	-4,611

### (2) 事業所規模30人以上

8月の1人平均月間現金給与総額（調査産業計）は298,745円で、前年同月比0.2%減となった。

現金給与総額のうち定期給与は287,279円で、前年同月比1.4%増、特別給与は11,466円で、前年同月差4,258円減となった。

定期給与のうち所定内給与は262,642円で、前年同月比1.5%増、超過労働給与は24,637円で、前年同月差36円増となった。

表2 月間現金給与額

（事業所規模30人以上）

産 業	現金給与総額		定期給与		所定内給与		超過労働給与		特別給与	
	円	%	円	%	円	%	円	円	円	円
TL 調査産業計	298,745	-0.2	287,279	1.4	262,642	1.5	24,637	36	11,466	-4,258
D 建設業	381,779	6.6	362,455	5.1	343,403	6.2	19,052	-2,489	19,324	6,311
E 製造業	357,220	3.6	341,017	2.7	307,957	3.0	33,060	63	16,203	3,265
F 電気・ガス・熱供給・水道業	540,061	26.7	531,450	28.4	465,202	27.3	66,248	18,039	8,611	-3,722
G 情報通信業	382,700	-24.6	336,309	11.5	320,202	16.1	16,107	-9,896	46,391	-159,242
H 運輸業、郵便業	244,011	-2.3	229,719	-5.0	194,391	-1.7	35,328	-8,645	14,292	6,339
I 卸売業、小売業	252,116	10.4	223,019	9.7	209,647	8.6	13,372	3,207	29,097	3,834
J 金融業、保険業	330,323	1.6	330,165	2.2	309,156	3.6	21,009	-3,309	158	-2,072
K 不動産業、物品賃貸業	224,023	-13.3	223,556	-13.5	203,553	-15.7	20,003	3,257	467	423
L 学術研究、専門・技術サービス業	436,996	-5.5	436,168	3.1	400,371	3.7	35,797	-1,469	828	-38,021
M 宿泊業、飲食サービス業	140,774	2.4	139,467	2.0	133,571	4.8	5,896	-3,413	1,307	593
N 生活関連サービス業、娯楽業	182,188	0.1	177,421	-0.9	160,101	-4.1	17,320	5,135	4,767	1,846
O 教育、学習支援業	324,517	-7.7	324,505	1.7	323,020	2.2	1,485	-1,285	12	-32,675
P 医療、福祉	278,594	-5.6	278,327	-5.6	255,520	-5.6	22,807	-1,487	267	15
Q 複合サービス事業	355,915	19.8	355,229	19.6	312,657	13.0	42,572	22,302	686	247
R サービス業（他に分類されないもの）	218,849	-4.9	212,766	-0.3	186,342	-3.8	26,424	6,594	6,083	-10,639

## 2 労働時間の動き

### (1) 事業所規模5人以上

8月の1人平均月間総実労働時間（調査産業計）は134.8時間で、前年同月と同水準となった。

総実労働時間のうち、所定内労働時間は124.5時間で、前年同月比0.2%減、所定外労働時間は10.3時間で、前年同月比3.1%増となった。

「製造業」の所定外労働時間は13.3時間で、前年同月比0.7%減となった。

表3 月間実労働時間及び出勤日数

(事業所規模5人以上)

産 業	総実労働時間		所定内労働時間		所定外労働時間		出勤日数	
	時間	%	時間	%	時間	%	日	前年 同月差
TL 調査産業計	134.8	0.0	124.5	-0.2	10.3	3.1	17.3	0.1
D 建設業	143.5	-8.8	133.9	-8.6	9.6	-11.9	17.6	-1.4
E 製造業	151.1	1.9	137.8	2.1	13.3	-0.7	18.0	0.4
F 電気・ガス・熱供給・水道業	157.7	-0.4	142.2	-0.2	15.5	-1.2	18.6	0.1
G 情報通信業	157.2	1.5	148.6	2.9	8.6	-16.6	19.1	0.8
H 運輸業、郵便業	155.8	-2.9	133.9	-1.2	21.9	-12.4	18.4	-0.1
I 卸売業、小売業	129.0	5.3	121.9	4.7	7.1	20.3	17.8	0.6
J 金融業、保険業	145.8	0.6	137.3	-0.8	8.5	30.6	18.4	-0.3
K 不動産業、物品賃貸業	125.9	-4.1	118.5	-2.2	7.4	-27.4	15.7	-1.2
L 学術研究、専門・技術サービス業	152.4	3.1	139.1	2.7	13.3	7.3	18.0	0.5
M 宿泊業、飲食サービス業	80.5	-11.5	76.7	-10.3	3.8	-30.9	13.1	-1.2
N 生活関連サービス業、娯楽業	121.2	2.2	113.3	0.2	7.9	43.7	17.5	1.1
O 教育、学習支援業	105.5	14.0	95.8	9.4	9.7	94.0	14.1	1.0
P 医療、福祉	131.0	-5.2	125.8	-5.2	5.2	-7.2	17.6	-0.4
Q 複合サービス事業	154.9	-0.2	144.0	-3.2	10.9	70.3	19.0	-0.8
R サービス業（他に分類されないもの）	145.0	2.9	130.3	1.5	14.7	17.5	18.0	0.1

### (2) 事業所規模30人以上

8月の1人平均月間総実労働時間（調査産業計）は140.6時間で、前年同月比0.8%増となった。

総実労働時間のうち、所定内労働時間は128.8時間で、前年同月比0.4%増、所定外労働時間は11.8時間で、前年同月比4.4%増となった。

「製造業」の所定外労働時間は14.2時間で、前年同月比2.1%増となった。

表4 月間実労働時間及び出勤日数

(事業所規模30人以上)

産 業	総実労働時間		所定内労働時間		所定外労働時間		出勤日数	
	時間	%	時間	%	時間	%	日	前年 同月差
TL 調査産業計	140.6	0.8	128.8	0.4	11.8	4.4	17.6	0.3
D 建設業	148.4	-2.2	136.7	-0.7	11.7	-17.5	17.5	-0.4
E 製造業	154.4	2.8	140.2	2.8	14.2	2.1	18.1	0.4
F 電気・ガス・熱供給・水道業	157.0	0.6	142.7	-0.3	14.3	9.9	19.1	0.3
G 情報通信業	161.1	-0.6	153.2	1.3	7.9	-26.2	19.6	1.0
H 運輸業、郵便業	147.8	-3.1	129.3	-1.0	18.5	-15.6	18.1	-0.1
I 卸売業、小売業	131.3	3.8	124.8	4.1	6.5	0.0	18.5	0.6
J 金融業、保険業	140.6	-3.0	133.5	-3.2	7.1	2.9	18.3	-0.2
K 不動産業、物品賃貸業	126.9	-3.4	120.3	-0.4	6.6	-37.1	16.5	-0.3
L 学術研究、専門・技術サービス業	161.1	4.5	145.5	4.7	15.6	2.0	18.4	0.6
M 宿泊業、飲食サービス業	89.1	-7.7	84.5	-6.5	4.6	-25.8	13.8	-1.2
N 生活関連サービス業、娯楽業	126.5	6.2	112.6	1.8	13.9	65.5	18.0	2.5
O 教育、学習支援業	111.5	18.6	99.0	12.9	12.5	95.3	14.4	1.6
P 医療、福祉	137.3	-7.9	131.0	-7.4	6.3	-14.8	18.0	-0.6
Q 複合サービス事業	157.3	3.9	142.1	0.0	15.2	65.2	18.8	-0.6
R サービス業（他に分類されないもの）	141.0	2.7	125.6	0.0	15.4	32.7	17.6	0.2

### 3 雇用の動き

#### (1) 事業所規模5人以上

8月末の常用労働者数は1,442,368人で、前年同月比0.4%減となった。また、パートタイム労働者比率は30.0%で、前年同月差0.4ポイント増となった。

調査産業計の労働異動率をみると、入職率は1.72%で、前年同月差0.07ポイント減、離職率は1.96%で、前年同月差0.50ポイント増となった。

表5 月末常用労働者数及び労働異動率

(事業所規模5人以上)

産 業	常用労働者数		パートタイム労働者比率		労働異動率			
	人	前年 同月比 %	%	ポイント	入職率 %	前年 同月差 ポイント	離職率 %	前年 同月差 ポイント
TL 調査産業計	1,442,368	-0.4	30.0	0.4	1.72	-0.07	1.96	0.50
D 建設業	60,690	-2.4	6.3	-6.0	0.54	-0.24	1.00	0.23
E 製造業	382,825	-2.4	11.1	1.5	0.88	0.06	1.24	0.12
F 電気・ガス・熱供給・水道業	6,148	-3.9	3.8	-2.6	1.53	0.20	2.42	1.55
G 情報通信業	15,521	-6.8	9.8	2.0	0.20	0.05	0.85	0.09
H 運輸業、郵便業	86,409	-1.1	20.8	-1.3	1.25	-1.04	3.08	1.76
I 卸売業、小売業	227,972	0.6	46.6	-4.6	1.55	-0.50	1.47	0.02
J 金融業、保険業	31,499	-2.6	15.4	3.3	0.09	-0.10	0.21	-0.67
K 不動産業、物品賃貸業	18,582	22.1	52.2	16.3	17.59	10.62	1.89	-3.42
L 学術研究、専門・技術サービス業	34,311	1.4	12.3	1.5	1.07	0.56	0.92	0.51
M 宿泊業、飲食サービス業	112,774	1.2	82.2	2.5	4.43	-1.14	3.77	0.89
N 生活関連サービス業、娯楽業	39,505	0.0	55.9	2.7	3.02	-0.61	2.48	0.13
O 教育、学習支援業	88,787	3.0	27.2	-7.0	1.00	-0.11	0.10	-0.69
P 医療、福祉	207,808	0.8	35.7	5.6	1.63	0.35	1.77	0.19
Q 複合サービス事業	11,533	7.3	7.4	-3.6	0.13	0.08	1.01	0.79
R サービス業(他に分類されないもの)	117,704	-3.9	23.4	-2.7	2.23	0.03	5.58	3.71

#### (2) 事業所規模30人以上

8月末の常用労働者数は890,229人で、前年同月比1.6%減となった。また、パートタイム労働者比率は24.0%で、前年同月差0.9ポイント増となった。

調査産業計の労働異動率をみると、入職率は1.27%で、前年同月差0.04ポイント減、離職率は2.15%で、前年同月差0.76ポイント増となった。

表6 月末常用労働者数及び労働異動率

(事業所規模30人以上)

産 業	常用労働者数		パートタイム労働者比率		労働異動率			
	人	前年 同月比 %	%	ポイント	入職率 %	前年 同月差 ポイント	離職率 %	前年 同月差 ポイント
TL 調査産業計	890,229	-1.6	24.0	0.9	1.27	-0.04	2.15	0.76
D 建設業	16,594	-13.7	2.1	-12.5	0.51	0.18	0.61	0.29
E 製造業	311,234	-2.3	7.1	0.2	0.76	0.12	1.38	0.38
F 電気・ガス・熱供給・水道業	4,556	-3.9	5.1	-3.6	1.26	0.79	0.79	-0.37
G 情報通信業	11,150	-7.6	11.7	9.5	0.29	0.08	0.95	-0.11
H 運輸業、郵便業	58,703	1.1	24.4	-6.0	1.84	0.56	3.65	2.43
I 卸売業、小売業	92,471	-1.3	52.5	0.4	0.90	-1.43	1.36	-0.44
J 金融業、保険業	16,103	-0.6	17.3	3.8	0.17	-0.19	0.41	-0.27
K 不動産業、物品賃貸業	5,547	8.8	45.3	7.0	3.51	1.62	1.63	0.08
L 学術研究、専門・技術サービス業	21,943	2.8	3.8	-0.7	0.41	-0.47	0.31	0.13
M 宿泊業、飲食サービス業	44,070	2.8	73.0	1.6	3.96	0.24	5.16	1.68
N 生活関連サービス業、娯楽業	19,540	3.4	54.2	-0.6	4.51	2.99	3.73	2.32
O 教育、学習支援業	62,680	0.8	19.3	-6.4	0.37	-0.73	0.14	-0.87
P 医療、福祉	129,170	-2.5	31.7	10.6	1.06	-0.14	1.74	0.00
Q 複合サービス事業	6,378	22.3	9.2	-8.9	0.23	0.11	1.01	0.52
R サービス業(他に分類されないもの)	90,090	-4.5	27.0	-1.3	2.46	-0.20	6.05	3.98

II 統計表 1 指数表

第1表 名目賃金指数(現金給与総額)

事業所規模5人以上

(令和2年平均=100)

年月	TL	D	E	F	G	H	I	J	K	L	M	N	O	P	Q	R
	調査 産業計	建設業	製造業	電気・ガス 水道業等	情報 通信業	報 運輸業	卸売業 郵便業	金融業 保険業	不動産業 物品賃貸業	学 術 研究等	宿泊業 飲食サービス業	生活関連 サービス業等	教育、学習 支援業	医療、 福祉	複 合サービス業	他に分類され ないサービス業
<b>指 数</b>																
平成30年	100.8	112.8	103.3	113.9	93.6	105.2	105.5	104.2	112.5	101.2	95.6	100.1	79.9	93.7	104.0	104.4
令和元	100.8	99.4	104.1	111.0	98.2	108.7	106.3	99.3	109.0	97.0	110.9	101.5	75.8	95.0	101.2	105.7
2	100.0	100.0	100.0	100.0	100.0	100.0	100.0	100.0	100.0	100.0	100.0	100.0	100.0	100.0	100.0	100.0
3	101.0	107.1	102.0	98.8	104.9	101.6	91.7	95.2	112.0	106.0	102.1	97.2	98.9	99.5	99.0	117.4
4	101.9	102.9	107.7	90.7	98.8	93.0	89.4	100.1	113.7	107.2	101.2	101.8	99.0	99.1	107.8	118.3
5	<b>104.5</b>	<b>109.7</b>	<b>109.9</b>	<b>95.8</b>	<b>97.8</b>	<b>99.0</b>	<b>94.4</b>	<b>99.9</b>	<b>119.3</b>	<b>112.4</b>	<b>102.0</b>	<b>96.1</b>	<b>96.1</b>	<b>100.6</b>	<b>106.0</b>	<b>126.0</b>
5年 8月	91.2	97.6	91.8	77.8	115.5	89.9	91.9	75.1	96.0	93.3	101.8	88.5	75.9	86.3	82.8	118.5
9	87.1	94.4	88.9	79.9	75.4	90.6	80.4	78.3	96.9	82.9	100.0	84.2	69.5	87.1	82.5	115.5
10	87.5	93.9	88.6	85.8	85.2	89.5	82.5	76.8	105.6	84.9	97.5	86.7	73.5	85.5	84.3	115.0
11	91.1	99.4	94.8	80.7	100.8	94.0	84.3	76.2	96.0	81.6	103.9	81.5	72.2	91.0	84.6	115.5
12	185.9	182.7	209.9	138.8	190.0	147.3	152.0	221.7	204.4	225.3	120.9	123.7	219.0	171.4	195.4	185.9
6年 1	92.1	91.9	92.8	128.2	89.2	85.1	95.7	74.7	101.0	86.8	92.8	79.1	83.8	87.4	94.7	123.5
2	88.4	90.3	88.3	89.6	83.2	87.9	93.8	74.6	94.4	84.5	92.6	83.3	77.9	82.8	94.5	114.9
3	92.3	100.2	91.7	101.0	83.3	89.5	94.6	83.0	95.9	86.4	92.2	79.8	82.0	90.5	100.1	118.8
4	92.5	111.3	92.1	95.6	80.6	88.7	92.8	78.8	110.5	88.0	91.2	87.0	77.4	90.6	92.1	118.1
5	92.0	102.3	90.5	91.9	81.6	86.4	94.3	77.4	102.1	123.7	94.2	86.1	77.5	85.8	92.1	116.0
6	144.3	154.9	142.6	101.6	144.9	106.7	126.5	185.2	155.6	135.7	111.6	101.2	210.7	131.5	173.9	180.6
7	139.8	150.1	169.7	112.9	99.6	118.6	139.2	107.5	137.2	207.6	98.7	107.6	86.3	111.7	150.5	154.6
8	<b>92.5</b>	<b>120.4</b>	<b>93.3</b>	<b>97.7</b>	<b>97.3</b>	<b>87.4</b>	<b>96.9</b>	<b>78.2</b>	<b>85.9</b>	<b>88.1</b>	<b>94.8</b>	<b>91.8</b>	<b>75.2</b>	<b>82.9</b>	<b>91.0</b>	<b>117.7</b>
<b>前年(同月)増減率(%)</b>																
平成30年	-0.1	13.7	-0.9	19.8	-5.4	-5.9	16.7	-3.6	-19.9	12.9	-10.3	4.6	-18.4	4.0	-0.7	3.4
令和元	0.1	-11.9	0.7	-2.5	5.0	3.4	0.7	-4.7	-3.1	-4.2	16.1	1.5	-5.2	1.4	-2.6	1.4
2	-0.8	0.6	-3.9	-9.9	1.8	-8.0	-5.8	0.7	-8.3	3.1	-9.8	-1.5	32.0	5.3	-1.2	-5.4
3	1.0	7.1	2.0	-1.2	4.9	1.5	-8.3	-4.8	12.0	6.0	2.1	-2.7	-1.1	-0.5	-1.0	17.4
4	0.9	-3.9	5.6	-8.2	-5.8	-8.5	-2.5	5.1	1.5	1.1	-0.9	4.7	0.1	-0.4	8.9	0.8
5	<b>2.6</b>	<b>6.6</b>	<b>2.0</b>	<b>5.6</b>	<b>-1.0</b>	<b>6.5</b>	<b>5.6</b>	<b>-0.2</b>	<b>4.9</b>	<b>4.9</b>	<b>0.8</b>	<b>-5.6</b>	<b>-2.9</b>	<b>1.5</b>	<b>-1.7</b>	<b>6.5</b>
5年 8月	2.8	4.9	3.4	5.4	44.7	4.5	-0.4	-9.5	-7.2	9.8	-0.2	-9.4	3.0	1.8	-0.5	5.5
9	2.6	8.1	4.2	11.0	-6.9	4.6	3.6	-3.5	-5.6	3.0	-1.6	-13.8	-1.8	0.8	-1.3	6.3
10	2.0	7.3	2.4	21.2	-15.3	7.3	4.4	-2.2	-8.5	4.0	3.0	-9.8	-2.6	0.9	-1.9	2.1
11	3.1	2.4	8.1	11.8	9.2	11.0	-1.6	0.7	-17.9	-4.0	1.4	-14.0	-5.1	4.1	0.6	-0.6
12	3.4	10.5	-2.2	-23.1	6.9	-0.5	20.3	15.6	4.8	3.1	1.3	-11.5	2.6	7.5	-15.0	8.7
6年 1	0.7	-6.7	0.0	56.9	8.3	-3.2	5.2	1.2	0.8	-4.9	-0.1	-13.6	10.8	-5.0	11.5	7.7
2	2.8	1.1	1.0	14.7	14.9	3.4	15.2	2.6	-6.8	-0.6	3.8	-12.1	2.5	-1.0	8.2	4.0
3	4.1	3.4	0.7	11.4	1.7	2.8	24.5	2.7	-8.1	-2.9	-4.9	-13.0	4.9	10.5	-2.8	-3.2
4	3.1	3.6	3.4	20.3	7.0	-2.0	14.9	5.5	-2.6	2.7	-3.9	-12.6	1.3	3.3	0.8	-2.9
5	4.4	12.9	3.0	16.0	7.5	0.9	16.7	3.9	-2.3	0.6	-1.9	-6.4	2.5	1.9	3.0	5.0
6	8.9	21.3	4.9	-41.3	19.6	-5.6	28.3	-1.0	-6.2	-10.7	14.9	-10.6	8.6	12.6	21.7	30.8
7	1.2	4.5	-0.9	25.6	5.4	-9.3	7.8	12.6	-7.3	18.4	-13.0	-4.5	15.5	-3.0	10.3	7.4
8	<b>1.2</b>	<b>23.2</b>	<b>1.3</b>	<b>30.3</b>	<b>-12.6</b>	<b>-3.2</b>	<b>6.3</b>	<b>5.2</b>	<b>-10.8</b>	<b>-7.1</b>	<b>-2.8</b>	<b>2.6</b>	<b>-3.8</b>	<b>-1.4</b>	<b>10.0</b>	<b>-1.2</b>
対前月 増減率(%)	<b>-33.8</b>	<b>-19.8</b>	<b>-45.0</b>	<b>-13.5</b>	<b>-2.3</b>	<b>-26.3</b>	<b>-30.4</b>	<b>-27.3</b>	<b>-37.4</b>	<b>-57.6</b>	<b>-4.0</b>	<b>-14.7</b>	<b>-12.9</b>	<b>-25.8</b>	<b>-39.5</b>	<b>-23.9</b>

事業所規模30人以上

(令和2年平均=100)

年月	TL	D	E	F	G	H	I	J	K	L	M	N	O	P	Q	R
	調査 産業計	建設業	製造業	電気・ガス 水道業等	情報 通信業	報 運輸業	卸売業 郵便業	金融業 保険業	不動産業 物品賃貸業	学 術 研究等	宿泊業 飲食サービス業	生活関連 サービス業等	教育、学習 支援業	医療、 福祉	複 合サービス業	他に分類され ないサービス業
<b>指 数</b>																
平成30年	100.5	138.8	102.8	106.4	107.0	104.2	102.4	114.8	107.6	99.6	93.9	112.3	80.4	91.7	99.8	101.2
令和元	101.7	104.5	104.3	108.5	103.3	110.0	108.1	103.9	88.0	97.7	119.7	108.5	78.5	95.6	100.2	100.8
2	100.0	100.0	100.0	100.0	100.0	100.0	100.0	100.0	100.0	100.0	100.0	100.0	100.0	100.0	100.0	100.0
3	102.0	117.8	101.6	97.5	100.3	105.6	96.6	84.1	114.9	103.6	97.4	107.2	100.5	98.2	89.7	121.2
4	103.7	100.7	107.2	99.2	93.7	94.7	88.1	98.6	97.7	108.9	103.3	109.4	99.0	99.7	93.7	131.9
5	<b>105.3</b>	<b>107.9</b>	<b>108.2</b>	<b>96.7</b>	<b>93.2</b>	<b>98.6</b>	<b>90.3</b>	<b>97.9</b>	<b>93.9</b>	<b>113.3</b>	<b>102.2</b>	<b>104.7</b>	<b>101.1</b>	<b>100.8</b>	<b>94.5</b>	<b>129.7</b>
5年 8月	88.9	86.1	87.1	80.5	122.8	88.8	87.2	74.2	73.6	88.7	96.0	95.3	80.5	84.5	76.3	125.4
9	85.3	84.9	85.7	79.2	74.4	88.2	76.0	78.2	76.7	82.3	94.7	94.6	71.4	85.2	75.5	119.8
10	86.1	93.1	85.6	78.6	76.3	87.4	78.0	75.0	76.7	87.1	93.6	96.6	75.7	84.3	78.5	119.3
11	90.1	110.2	91.4	78.8	75.7	92.4	79.8	76.0	76.7	82.4	96.2	97.2	75.2	89.2	78.5	121.1
12	199.3	187.7	215.3	146.9	195.8	160.2	148.2	226.2	166.3	223.7	135.7	154.6	239.5	178.3	190.0	189.3
6年 1	89.5	81.2	89.5	134.7	77.2	81.8	89.1	72.5	66.0	82.2	87.1	98.1	87.5	84.3	90.0	129.4
2	84.2	81.6	84.0	91.2	71.7	84.2	85.5	72.1	57.0	82.1	88.0	96.3	78.6	78.7	97.4	118.1
3	87.7	102.1	87.9	106.1	73.7	83.1	84.9	77.1	62.0	84.8	88.5	87.5	77.5	85.7	96.5	122.0
4	89.2	145.6	88.1	94.1	71.2	86.2	86.2	73.6	65.0	86.1	88.2	89.3	78.3	87.0	90.9	120.6
5	88.0	97.0	86.6	95.0	72.5	81.7	87.6	75.2	62.8	126.5	93.9	95.8	78.1	80.9	91.4	118.8
6	141.6	137.9	140.4	106.8	147.0	90.8	106.3	181.6	76.3	126.4	107.5	114.4	228.1	126.8	201.6	174.0
7	143.6	175.8	170.9	115.9	89.9	99.7	146.5	104.0	127.3	237.3	98.1	126.6	80.6	113.4	108.9	159.3
8	<b>88.0</b>	<b>92.4</b>	<b>89.8</b>	<b>97.8</b>	<b>88.8</b>	<b>86.8</b>	<b>95.9</b>	<b>74.0</b>	<b>64.6</b>	<b>84.2</b>	<b>90.8</b>	<b>97.1</b>	<b>75.3</b>	<b>77.8</b>	<b>91.3</b>	<b>122.6</b>
<b>前年(同月)増減率(%)</b>																
平成30年	-0.4	39.1	-1.2	14.3	-6.2	-10.1	15.7	2.7	-23.4	18.9	-8.3	2.1	-24.4	5.7	-3.7	-0.2
令和元	1.3	-24.7	1.5	2.0	-3.5	5.6	5.6	-9.4	-18.2	-2.0	27.4	-3.4	-2.3	4.3	0.4	-0.4
2	-1.8	-4.3	-4.2	-7.8	-3.2	-9.1	-7.5	-3.8	13.5	2.4	-16.5	-7.8	27.3	4.5	-0.2	-0.7
3	2.0	17.9	1.7	-2.5	0.3	5.6	-3.4	-15.9	15.0	3.6	-2.6	7.2	0.5	-1.7	-10.3	21.2
4	1.7	-14.5	5.5	1.7	-6.6	-10.3	-8.8	17.2	-15.0	5.1	6.1	2.1	-1.5	1.5	4.5	8.8
5	<b>1.5</b>	<b>7.1</b>	<b>0.9</b>	<b>-2.5</b>	<b>-0.5</b>	<b>4.1</b>	<b>2.5</b>	<b>-0.7</b>	<b>-3.9</b>	<b>4.0</b>	<b>-1.1</b>	<b>-4.3</b>	<b>2.1</b>	<b>1.1</b>	<b>0.9</b>	<b>-1.7</b>
5年 8月	3.6	8.0	-0.2	-1.1	66.2	8.0	7.1	-0.1	-14.1	14.7	0.6	-5.1	10.1	0.4	2.6	2.6
9	1.4	11.3	2.8	-0.8	-2.1	1.0	0.7	-6.2	-11.8	4.4	0.9	-7.1	2.6	-1.4	0.8	0.6
10	0.8	11.4	2.0	-1.6	-24.8	5.7	-2.9	-0.1	-11.1	10.0	-0.6	-1.7	-0.7	0.4	0.3	-5.8
11	2.9	1.8	6.4	-0.9	-16.3	8.8	-2.1	1.7	-8.3	0.2	0.0	2.2	-1.4	1.5		



第2表 実質賃金指数(現金給与総額)

事業所規模5人以上 (令和2年平均=100)

年月	TL	D	E	F	G	H	I	J	K	L	M	N	O	P	Q	R
	調査 産業計	建設業	製造業	電気・ガス 水道業等	情報 通信業	運輸業 郵便業	卸売業 小売業	金融業 保険業	不動産業 物品賃貸業	学術 研究等	宿泊業・飲 食サービス業	生活関連 サービス業等	教育・学習 支援業	医療 福祉	複合 サービス業	他に分類され ないサービス業
平成30年	101.1	113.1	103.6	114.2	93.9	105.5	105.8	104.5	112.8	101.5	95.9	100.4	80.1	94.0	104.3	104.7
令和元	100.8	99.4	104.1	111.0	98.2	108.7	106.3	99.3	109.0	97.0	110.9	101.5	75.8	95.0	101.2	105.7
2	100.0	100.0	100.0	100.0	100.0	100.0	100.0	100.0	100.0	100.0	100.0	100.0	100.0	100.0	100.0	100.0
3	101.8	108.0	102.8	99.6	105.7	102.4	92.4	96.0	112.9	106.9	102.9	98.0	99.7	100.3	99.8	118.3
4	99.6	100.6	105.3	88.7	96.6	90.9	87.4	97.8	111.1	104.8	98.9	99.5	96.8	96.9	105.4	115.6
5	<b>98.6</b>	<b>103.5</b>	<b>103.7</b>	<b>90.4</b>	<b>92.3</b>	<b>93.4</b>	<b>89.1</b>	<b>94.2</b>	<b>112.5</b>	<b>106.0</b>	<b>96.2</b>	<b>90.7</b>	<b>90.7</b>	<b>94.9</b>	<b>100.0</b>	<b>118.9</b>
5年8月	86.0	92.1	86.6	73.4	109.0	84.8	86.7	70.8	90.6	88.0	96.0	83.5	71.6	81.4	78.1	111.8
9	81.7	88.6	83.4	75.0	70.7	85.0	75.4	73.5	90.9	77.8	93.8	79.0	65.2	81.7	77.4	108.3
10	81.2	87.2	82.3	79.7	79.1	83.1	76.6	71.3	98.1	78.8	90.5	80.5	68.2	79.4	78.3	106.8
11	84.9	92.6	88.4	75.2	93.9	87.6	78.6	71.0	89.5	76.0	96.8	76.0	67.3	84.8	78.8	107.6
12	173.6	170.6	196.0	129.6	177.4	137.5	141.9	207.0	190.8	210.4	112.9	115.5	204.5	160.0	182.4	173.6
6年1	85.8	85.6	86.4	119.4	83.1	79.2	89.1	69.6	94.0	80.8	86.4	73.6	78.0	81.4	88.2	115.0
2	82.6	84.4	82.5	83.7	77.8	82.1	87.7	69.7	88.2	79.0	86.5	77.9	72.8	77.4	88.3	107.4
3	85.7	93.0	85.1	93.8	77.3	83.1	87.8	77.1	89.0	80.2	85.6	74.1	76.1	84.0	92.9	110.3
4	85.2	102.5	84.8	88.0	74.2	81.7	85.5	72.6	101.7	81.0	84.0	80.1	71.3	83.4	84.8	108.7
5	84.4	93.9	83.0	84.3	74.9	79.3	86.5	71.0	93.7	113.5	86.4	79.0	71.1	78.7	84.5	106.4
6	132.1	141.8	130.6	93.0	132.7	97.7	115.8	169.6	142.5	124.3	102.2	92.7	192.9	120.4	159.2	165.4
7	127.6	137.0	154.8	103.0	90.9	108.2	127.0	98.1	125.2	189.4	90.1	98.2	78.7	101.9	137.3	141.1
8	<b>84.0</b>	<b>109.4</b>	<b>84.7</b>	<b>88.7</b>	<b>88.4</b>	<b>79.4</b>	<b>88.0</b>	<b>71.0</b>	<b>78.0</b>	<b>80.0</b>	<b>86.1</b>	<b>83.4</b>	<b>68.3</b>	<b>75.3</b>	<b>82.7</b>	<b>106.9</b>
前年(同月)増減率(%)																
平成30年	-1.2	12.4	-2.0	18.4	-6.3	-6.9	15.4	-4.6	-20.8	11.7	-11.3	3.5	-19.3	2.9	-1.8	2.4
令和元	-0.3	-12.2	0.3	-2.9	4.5	2.9	0.4	-5.1	-3.5	-4.6	15.5	1.1	-5.5	1.0	-2.9	1.0
2	-0.8	0.5	-3.8	-9.9	1.8	-8.0	-5.8	0.7	-8.3	3.2	-9.8	-1.6	32.0	5.3	-1.2	-5.4
3	1.8	8.0	2.8	-0.4	5.7	2.4	-7.6	-4.0	12.9	6.9	2.9	-2.0	-0.3	0.3	-0.2	18.3
4	-2.2	-6.9	2.4	-10.9	-8.6	-11.2	-5.4	1.9	-1.6	-2.0	-3.9	1.5	-2.9	-3.4	5.6	-2.3
5	<b>-1.0</b>	<b>2.9</b>	<b>-1.5</b>	<b>1.9</b>	<b>-4.5</b>	<b>2.8</b>	<b>1.9</b>	<b>-3.7</b>	<b>1.3</b>	<b>1.1</b>	<b>-2.7</b>	<b>-8.8</b>	<b>-6.3</b>	<b>-2.1</b>	<b>-5.1</b>	<b>2.9</b>
5年8月	-0.1	2.0	0.5	2.4	40.6	1.6	-3.2	-12.2	-9.9	6.7	-3.0	-12.0	0.0	-1.1	-3.3	2.6
9	-0.5	5.0	1.1	7.8	-9.7	1.4	0.5	-6.3	-8.5	-0.1	-4.6	-16.4	-4.8	-2.3	-4.3	3.0
10	-1.3	3.9	-0.7	17.4	-18.0	3.9	1.2	-5.3	-11.3	0.8	-0.3	-12.6	-5.8	-2.2	-5.0	-1.1
11	0.5	-0.2	5.5	9.0	6.5	8.1	-4.0	-1.9	-20.0	-6.5	-1.2	-16.1	-7.6	1.4	-2.0	-3.2
12	1.1	8.0	-4.4	-24.9	4.5	-2.8	17.6	13.1	2.5	0.8	-0.9	-13.5	0.3	5.1	-16.9	6.3
6年1	-1.0	-8.4	-1.7	54.3	6.4	-4.9	3.4	-0.6	-0.9	-6.6	-1.9	-15.2	8.9	-6.7	9.7	5.8
2	0.2	-1.3	-1.6	11.9	12.3	0.9	12.4	0.0	-9.1	-2.9	1.3	-14.2	0.0	-3.4	5.6	1.4
3	1.2	0.4	-2.2	8.3	-1.2	-0.1	20.9	0.0	-10.7	-5.8	-7.6	-15.4	1.9	7.4	-5.6	-5.9
4	0.4	0.9	0.6	17.0	4.2	-4.6	11.8	2.7	-5.2	-0.1	-6.4	-14.9	-1.4	0.5	-1.9	-5.6
5	1.1	9.3	-0.5	12.4	4.2	-2.3	12.9	0.6	-5.4	-2.7	-5.1	-9.4	-0.7	-1.4	-0.4	1.5
6	5.2	17.1	1.3	-43.3	15.5	-8.8	24.0	-4.3	-9.4	-13.7	11.0	-13.6	4.9	8.8	17.5	26.4
7	-1.9	1.3	-4.1	21.5	2.1	-12.2	4.4	9.0	-10.3	14.6	-15.8	-7.5	11.8	-6.2	6.8	4.1
8	<b>-2.6</b>	<b>18.7</b>	<b>-2.5</b>	<b>25.3</b>	<b>-15.8</b>	<b>-6.8</b>	<b>2.3</b>	<b>1.3</b>	<b>-14.2</b>	<b>-10.5</b>	<b>-6.4</b>	<b>-1.2</b>	<b>-7.5</b>	<b>-5.0</b>	<b>5.9</b>	<b>-4.9</b>
対前月増減率(%)	<b>-34.2</b>	<b>-20.1</b>	<b>-45.3</b>	<b>-13.9</b>	<b>-2.8</b>	<b>-28.6</b>	<b>-30.7</b>	<b>-27.6</b>	<b>-37.7</b>	<b>-57.8</b>	<b>-4.4</b>	<b>-15.1</b>	<b>-13.2</b>	<b>-26.1</b>	<b>-39.8</b>	<b>-24.2</b>

事業所規模30人以上 (令和2年平均=100)

年月	TL	D	E	F	G	H	I	J	K	L	M	N	O	P	Q	R
	調査 産業計	建設業	製造業	電気・ガス 水道業等	情報 通信業	運輸業 郵便業	卸売業 小売業	金融業 保険業	不動産業 物品賃貸業	学術 研究等	宿泊業・飲 食サービス業	生活関連 サービス業等	教育・学習 支援業	医療 福祉	複合 サービス業	他に分類され ないサービス業
平成30年	100.8	139.2	103.1	106.7	107.3	104.5	102.7	115.1	107.9	99.9	94.2	112.6	80.6	92.0	100.1	101.5
令和元	101.7	104.5	104.3	108.5	103.3	110.0	108.1	103.9	88.0	97.7	119.7	108.5	78.5	95.6	100.2	100.8
2	100.0	100.0	100.0	100.0	100.0	100.0	100.0	100.0	100.0	100.0	100.0	100.0	100.0	100.0	100.0	100.0
3	102.8	118.8	102.4	98.3	101.1	106.5	97.4	84.8	115.8	104.4	98.2	108.1	101.3	99.0	90.4	122.2
4	101.4	98.4	104.8	97.0	91.6	92.6	86.1	96.4	95.5	106.5	101.0	106.9	96.8	97.5	91.6	128.9
5	<b>99.3</b>	<b>101.8</b>	<b>102.1</b>	<b>91.2</b>	<b>87.9</b>	<b>93.0</b>	<b>85.2</b>	<b>92.4</b>	<b>88.6</b>	<b>106.9</b>	<b>96.4</b>	<b>98.8</b>	<b>95.4</b>	<b>95.1</b>	<b>89.2</b>	<b>122.4</b>
5年8月	83.9	81.2	82.2	75.9	115.8	83.8	82.3	70.0	69.4	83.7	90.6	89.9	75.9	79.7	72.0	118.3
9	80.0	79.6	80.4	74.3	69.8	82.7	71.3	73.4	72.0	77.2	88.8	88.7	67.0	79.9	70.8	112.4
10	79.9	86.4	79.5	73.0	70.8	81.2	72.4	69.6	71.2	80.9	86.9	89.7	70.3	78.3	72.9	110.8
11	84.0	102.7	85.2	73.4	70.5	86.1	74.4	70.8	71.5	76.8	89.7	90.6	70.1	83.1	73.2	112.9
12	186.1	175.3	201.0	137.2	182.8	149.6	138.4	211.2	155.3	208.9	126.7	144.4	223.6	166.5	177.4	176.8
6年1	83.3	75.6	83.3	125.4	71.9	76.2	83.0	67.5	61.5	76.5	81.1	91.3	81.5	78.5	92.2	120.5
2	78.7	76.3	78.5	85.2	67.0	78.7	79.9	67.4	53.3	76.7	82.2	90.0	73.5	73.6	91.0	110.4
3	81.4	94.8	81.6	98.5	68.4	77.2	78.8	71.6	57.6	78.7	82.2	81.2	72.0	79.6	89.6	113.3
4	82.1	134.1	81.1	86.6	65.6	79.4	79.4	67.8	59.9	79.3	81.2	82.2	72.1	80.1	83.7	111.0
5	80.7	89.0	79.4	87.2	66.5	75.0	80.4	69.0	57.6	116.1	86.1	87.9	71.7	74.2	83.9	109.0
6	129.7	126.3	128.6	97.8	134.6	83.2	97.3	166.3	69.9	115.8	98.4	104.8	208.9	116.1	184.6	159.3
7	131.0	160.4	155.9	105.7	82.0	91.0	133.7	94.9	116.1	216.5	89.5	115.5	73.5	103.5	99.4	145.3
8	<b>79.9</b>	<b>83.9</b>	<b>81.6</b>	<b>88.8</b>	<b>80.7</b>	<b>78.8</b>	<b>87.1</b>	<b>67.2</b>	<b>58.7</b>	<b>76.5</b>	<b>82.5</b>	<b>88.2</b>	<b>68.4</b>	<b>70.7</b>	<b>82.9</b>	<b>111.4</b>
前年(同月)増減率(%)																
平成30年	-1.5	37.5	-2.3	13.0	-7.2	-11.1	14.5	1.6	-24.3	17.6	-9.4	1.0	-25.3	4.5	-4.8	-1.3
令和元	0.9	-25.0	1.1	1.6	-3.9	5.2	5.2	-9.8	-18.5	-2.3	27.0	-3.8	-2.7	3.9	0.1	-0.8
2	-1.8	-4.3	-4.2	-7.8	-3.2	-9.2	-7.6	-3.8	13.5	2.3	-16.5	-7.8	27.3	4.5	-0.2	-0.7
3	2.8	18.8	2.4	-1.7	1.1	6.5	-2.6	-15.2	15.8	4.4	-1.8	8.1	1.3	-1.0	-9.6	22.2
4	-1.4	-17.2	2.3	-1.3	-9.4	-13.1	-11.6	13.7	-17.5	2.0	2.9	-1.1	-4.4	-1.5	1.3	5.5
5	<b>-2.1</b>	<b>3.5</b>	<b>-2.6</b>	<b>-6.0</b>	<b>-4.0</b>	<b>0.4</b>	<b>-1.0</b>	<b>-4.1</b>	<b>-7.2</b>	<						

第3表 名目賃金指数(定期給与)

事業所規模5人以上

(令和2年平均=100)

年月	TL	D	E	F	G	H	I	J	K	L	M	N	O	P	Q	R
	調査 産業計	建設業	製造業	電気・ガス 水道業等	情報 通信業	報 運業	卸売業 郵便業	金融業 保険業	不動産業 物品賃貸業	学 術 研究等	宿泊業 飲食サービス業	生活関連 サービス業等	教育、学習 支援業	医療、 福祉	複 合サービス業	他に分類され ないサービス業
<b>指 数</b>																
平成30年	99.7	105.8	103.4	120.4	98.0	101.1	102.5	95.9	109.5	97.8	92.9	102.9	82.4	94.2	101.8	103.7
令和元	99.7	99.7	102.9	111.0	100.5	105.0	102.7	98.0	108.0	95.4	105.3	101.4	76.1	94.9	100.2	105.2
2	100.0	100.0	100.0	100.0	100.0	100.0	100.0	100.0	100.0	100.0	100.0	100.0	100.0	100.0	100.0	100.0
3	101.3	107.2	101.8	101.5	107.0	99.6	93.2	91.1	112.4	105.1	100.1	101.3	99.2	101.3	101.8	117.2
4	101.6	102.9	105.9	96.1	105.2	92.6	90.7	95.3	109.3	101.0	99.9	107.2	98.8	100.7	108.4	121.6
5	<b>103.5</b>	<b>104.4</b>	<b>108.3</b>	<b>104.9</b>	<b>100.4</b>	<b>99.1</b>	<b>94.3</b>	<b>92.7</b>	<b>112.9</b>	<b>103.2</b>	<b>99.2</b>	<b>97.9</b>	<b>96.6</b>	<b>101.6</b>	<b>110.3</b>	<b>128.0</b>
5年 8月	103.0	105.0	107.7	100.8	94.2	98.4	96.5	93.1	109.2	101.7	101.1	96.2	93.1	101.4	107.2	126.5
9	103.5	103.5	108.9	105.6	97.6	100.7	94.6	94.6	107.2	103.0	102.9	93.1	90.9	103.0	106.7	129.8
10	104.3	104.9	109.7	104.0	110.2	100.7	96.9	93.9	110.1	102.7	100.4	93.7	95.5	101.4	108.0	128.7
11	105.1	107.1	110.2	106.2	113.1	103.5	97.0	94.6	109.0	101.9	103.8	92.6	94.7	102.6	108.8	129.4
12	104.8	104.0	109.9	107.3	107.8	102.6	97.6	95.9	110.7	100.8	100.2	94.2	100.3	101.8	108.1	126.2
6年 1	105.1	102.0	107.7	120.6	106.1	93.7	108.1	92.8	107.8	104.8	93.7	87.8	102.1	99.3	118.1	133.2
2	105.6	104.6	109.9	117.3	105.0	98.9	106.9	92.8	107.3	105.4	94.9	88.3	101.9	98.1	122.3	128.7
3	106.3	104.7	110.0	120.7	106.4	98.0	106.0	95.3	108.6	105.1	94.5	88.6	102.8	101.4	118.7	131.0
4	108.2	107.0	112.7	120.1	104.4	98.7	108.4	95.3	112.5	109.6	93.4	92.6	101.2	103.7	117.8	132.0
5	106.5	107.9	111.4	120.8	105.3	97.2	107.2	96.1	107.6	104.0	97.0	90.9	101.6	97.3	116.2	130.3
6	107.3	105.6	112.8	120.4	103.9	98.5	108.0	94.8	106.1	108.3	97.7	92.5	101.6	98.0	118.1	131.9
7	106.0	108.8	111.7	126.2	105.4	97.4	103.8	96.2	98.8	108.3	89.9	94.4	101.4	96.9	114.2	132.0
8	<b>105.5</b>	<b>111.2</b>	<b>110.8</b>	<b>127.8</b>	<b>108.2</b>	<b>94.7</b>	<b>105.2</b>	<b>97.3</b>	<b>96.8</b>	<b>107.9</b>	<b>95.0</b>	<b>95.7</b>	<b>98.7</b>	<b>96.2</b>	<b>117.6</b>	<b>127.5</b>
<b>前年(同月)増減率(%)</b>																
平成30年	-0.1	5.7	-0.7	25.8	-8.0	-4.4	12.7	-3.5	-6.8	11.7	-8.7	5.7	-17.6	6.1	-1.2	0.7
令和元	0.0	-5.8	-0.5	-7.8	2.5	3.9	0.2	2.2	-1.3	-2.4	13.4	-1.5	-7.6	0.8	-1.6	1.5
2	0.3	0.4	-2.8	-9.9	-0.5	-4.8	-2.6	2.1	-7.4	4.8	-5.0	-1.4	31.4	5.4	-0.2	-5.0
3	1.3	7.1	1.9	1.5	7.0	-0.4	-6.8	-8.9	12.5	5.1	0.1	1.3	-0.9	1.3	1.8	17.2
4	0.3	-4.0	4.0	-5.3	-1.7	-7.0	-2.7	4.6	-2.8	-3.9	-0.2	5.8	-0.4	-0.6	6.5	3.8
5	<b>1.9</b>	<b>1.5</b>	<b>2.3</b>	<b>9.2</b>	<b>-4.6</b>	<b>7.0</b>	<b>4.0</b>	<b>-2.7</b>	<b>3.3</b>	<b>2.2</b>	<b>-0.7</b>	<b>-8.7</b>	<b>-2.2</b>	<b>0.9</b>	<b>1.8</b>	<b>5.3</b>
5年 8月	2.2	4.8	3.1	6.1	-7.9	6.3	5.1	-1.6	-5.5	1.9	0.2	-12.4	-3.7	1.7	-0.5	4.9
9	2.1	4.1	3.2	10.9	-7.1	5.2	3.8	-4.1	-8.3	3.3	-1.6	-15.4	-2.0	2.1	-1.4	6.4
10	2.3	4.8	2.5	11.2	5.0	7.5	6.0	-1.5	-7.5	1.0	3.1	-13.6	-3.2	1.6	-1.8	1.7
11	2.6	3.7	4.1	11.8	4.8	10.0	5.8	0.5	-10.8	-1.2	1.9	-13.4	-5.1	1.1	-0.1	2.5
12	2.1	-1.3	3.1	11.4	0.5	6.5	7.3	-0.6	-9.1	2.2	1.8	-11.6	-1.2	2.0	-2.0	-1.4
6年 1	2.5	-2.3	0.6	19.4	10.1	-2.0	19.2	2.3	-3.5	-1.2	0.3	-14.1	3.0	-1.5	7.8	6.0
2	3.3	1.6	1.6	16.7	11.8	3.5	18.6	5.0	-6.9	-0.8	4.2	-18.1	2.5	-0.7	9.3	3.7
3	4.2	0.6	1.9	19.2	1.8	2.3	21.1	3.8	-8.3	-1.3	1.7	-13.5	2.9	6.8	3.6	2.6
4	2.9	1.7	1.9	14.9	7.6	-2.2	15.3	6.4	-6.3	2.8	-3.8	-10.9	1.7	5.6	1.6	-2.9
5	3.4	4.3	3.1	16.0	10.3	1.6	14.2	7.6	-8.4	-1.0	-0.2	-12.4	2.5	-0.6	5.3	5.5
6	2.6	1.1	2.5	18.7	4.6	-3.7	15.0	7.7	-8.1	1.5	1.3	-5.9	0.5	0.8	5.4	0.2
7	1.4	2.4	1.9	28.4	17.0	-3.8	6.5	2.2	-13.1	3.2	-7.5	-1.9	5.5	-2.7	6.3	4.0
8	<b>1.9</b>	<b>5.5</b>	<b>1.7</b>	<b>31.8</b>	<b>16.3</b>	<b>-4.2</b>	<b>9.6</b>	<b>5.8</b>	<b>-11.8</b>	<b>3.8</b>	<b>-2.8</b>	<b>-1.4</b>	<b>4.3</b>	<b>-2.6</b>	<b>9.8</b>	<b>6.0</b>
対前月 増減率(%)	<b>-0.5</b>	<b>2.2</b>	<b>-0.8</b>	<b>1.3</b>	<b>2.7</b>	<b>-2.8</b>	<b>1.3</b>	<b>1.1</b>	<b>-2.0</b>	<b>-0.4</b>	<b>5.7</b>	<b>1.4</b>	<b>-2.7</b>	<b>-0.7</b>	<b>3.0</b>	<b>-3.4</b>

事業所規模30人以上

(令和2年平均=100)

年月	TL	D	E	F	G	H	I	J	K	L	M	N	O	P	Q	R
	調査 産業計	建設業	製造業	電気・ガス 水道業等	情報 通信業	報 運業	卸売業 郵便業	金融業 保険業	不動産業 物品賃貸業	学 術 研究等	宿泊業 飲食サービス業	生活関連 サービス業等	教育、学習 支援業	医療、 福祉	複 合サービス業	他に分類され ないサービス業
<b>指 数</b>																
平成30年	99.9	120.6	103.0	113.8	111.9	103.3	100.0	107.6	93.5	101.6	90.0	116.3	83.3	92.0	94.5	100.7
令和元	100.7	103.0	102.8	110.3	104.7	106.0	106.5	102.8	81.0	100.3	111.8	108.8	78.9	95.1	100.1	100.6
2	100.0	100.0	100.0	100.0	100.0	100.0	100.0	100.0	100.0	100.0	100.0	100.0	100.0	100.0	100.0	100.0
3	101.7	110.5	101.2	100.6	103.3	104.7	96.0	82.8	100.5	105.1	93.3	111.7	100.3	99.6	91.4	120.4
4	103.2	97.9	105.1	105.6	103.4	94.9	91.1	93.8	85.0	106.2	99.1	114.9	98.8	100.4	94.6	131.9
5	<b>104.2</b>	<b>101.1</b>	<b>106.3</b>	<b>105.4</b>	<b>98.9</b>	<b>99.4</b>	<b>92.6</b>	<b>92.0</b>	<b>84.3</b>	<b>111.4</b>	<b>97.8</b>	<b>108.9</b>	<b>100.0</b>	<b>100.8</b>	<b>96.5</b>	<b>128.4</b>
5年 8月	103.6	102.0	106.0	105.0	96.3	98.7	92.3	92.2	79.8	110.7	98.3	107.9	97.3	100.8	95.8	127.3
9	104.1	101.3	106.7	105.8	100.9	101.3	91.0	94.9	83.1	112.0	97.3	109.2	93.1	101.6	94.7	130.8
10	105.1	101.3	108.1	104.5	103.4	100.3	93.6	93.3	82.3	113.2	96.2	110.8	99.1	100.4	96.2	129.7
11	105.5	102.7	108.2	104.6	102.1	102.6	94.9	94.9	83.2	112.1	98.9	112.3	98.7	99.9	98.4	131.6
12	105.4	100.0	107.6	108.2	100.4	104.5	93.7	95.8	78.0	109.3	98.7	112.9	105.8	99.9	98.9	126.0
6年 1	103.5	98.3	105.5	125.9	100.0	90.7	98.1	90.5	65.8	111.8	88.9	108.5	105.5	96.7	116.6	135.8
2	103.0	98.7	106.8	120.5	97.2	96.7	97.5	90.1	61.9	111.5	90.3	100.6	102.8	93.7	122.5	128.9
3	103.8	99.1	107.2	125.6	99.8	93.8	97.8	94.4	66.5	111.3	90.8	101.1	101.5	97.5	116.9	130.7
4	105.8	104.3	109.6	125.2	96.5	97.2	101.8	91.5	66.4	116.8	89.5	103.2	102.3	98.9	112.1	130.9
5	103.9	101.1	108.8	125.9	97.8	93.8	99.3	93.9	66.9	109.9	96.5	103.3	102.6	91.8	110.4	129.6
6	104.7	102.2	110.1	124.7	96.5	94.8	100.9	93.5	64.1	114.7	92.4	109.6	102.2	90.8	113.0	133.3
7	104.7	100.2	109.7	128.2	104.4	94.5	100.9	92.5	69.2	116.0	88.3	108.5	100.2	92.6	108.4	135.0
8	<b>104.5</b>	<b>108.3</b>	<b>109.2</b>	<b>128.8</b>	<b>105.8</b>	<b>93.8</b>	<b>102.2</b>	<b>92.4</b>	<b>69.9</b>	<b>114.5</b>	<b>92.6</b>	<b>109.2</b>	<b>98.9</b>	<b>92.8</b>	<b>114.6</b>	<b>130.5</b>
<b>前年(同月)増減率(%)</b>																
平成30年	-0.1	20.5	-0.9	22.2	-8.9	-9.1	13.7	5.7	-10.5	18.1	-7.0	2.0	-21.6	7.4	-5.0	0.5
令和元	0.8	-14.6	-0.2	-3.1	-6.5	2.5	6.6	-4.4	-13.4	-1.3	24.3	-6.5	-5.2	3.4	5.9	-0.1
2	-0.6	-2.9	-2.8	-9.3	-4.4	-5.6	-6.2	-2.7	23.4	-0.3	-10.5	-8.0	26.7	5.1	0.0	-0.6
3	1.7	10.5	1.2	0.6	3.2	4.7	-4.0	-17.3	0.5	5.1						

第4表 実質賃金指数(定期給与)

事業所規模5人以上

(令和2年平均=100)

年月	TL	D	E	F	G	H	I	J	K	L	M	N	O	P	Q	R
	調査 産業計	建設業	製造業	電気・ガス 水道業等	情報 通信業	報 郵便業	運輸業 卸売業 小売業	金融業 保険業	不動産業 物品賃貸業	学 術 研究等	宿 泊業、飲 食サービス業	生活関連 サービス業等	教育、学習 支援業	医療 福祉	複 合	サービス事業 ないサービス業
平成30年	100.0	106.1	103.7	120.8	98.3	101.4	102.8	96.2	109.8	98.1	93.2	103.2	82.6	94.5	102.1	104.0
令和元	99.7	99.7	102.9	111.0	100.5	105.0	102.7	98.0	108.0	95.4	105.3	101.4	76.1	94.9	100.2	105.2
2	100.0	100.0	100.0	100.0	100.0	100.0	100.0	100.0	100.0	100.0	100.0	100.0	100.0	100.0	100.0	100.0
3	102.1	108.1	102.6	102.3	107.9	100.4	94.0	91.8	113.3	105.9	100.9	102.1	100.0	102.1	102.6	118.1
4	99.3	100.6	103.5	93.9	102.8	90.5	88.7	93.2	106.8	98.7	97.7	104.8	96.6	98.4	106.0	118.9
5	<b>97.6</b>	<b>98.5</b>	<b>102.2</b>	<b>99.0</b>	<b>94.7</b>	<b>93.5</b>	<b>89.0</b>	<b>87.5</b>	<b>106.5</b>	<b>97.4</b>	<b>93.6</b>	<b>92.4</b>	<b>91.1</b>	<b>95.8</b>	<b>104.1</b>	<b>120.8</b>
5年8月	97.2	99.1	101.6	95.1	88.9	92.8	91.0	87.8	103.0	95.9	95.4	90.8	87.8	95.7	101.1	119.3
9	97.1	97.1	102.2	99.1	91.6	94.5	88.7	88.7	100.6	96.6	96.5	87.3	85.3	96.6	100.1	121.8
10	96.8	97.4	101.9	96.6	102.3	93.5	90.0	87.2	102.2	95.4	93.2	87.0	88.7	94.2	100.3	119.5
11	97.9	99.8	102.7	99.0	105.4	96.5	90.4	88.2	101.6	95.0	96.7	86.3	88.3	95.6	101.4	120.6
12	97.9	97.1	102.6	100.2	100.7	95.8	91.1	89.5	103.4	94.1	93.6	88.0	93.7	95.1	100.9	117.8
6年1	97.9	95.0	100.3	112.3	98.8	87.2	100.7	86.4	100.4	97.6	87.2	81.8	95.1	92.5	110.0	124.0
2	98.7	97.8	102.7	109.6	98.1	92.4	99.9	86.7	100.3	98.5	88.7	82.5	95.2	91.7	114.3	120.3
3	98.7	97.2	102.1	112.1	98.8	91.0	98.4	88.5	100.8	97.6	87.7	82.3	95.5	94.2	110.2	121.6
4	99.6	98.5	103.8	110.6	96.1	90.9	99.8	87.8	103.6	100.9	86.0	85.3	93.2	95.5	108.5	121.5
5	97.7	99.0	102.2	110.8	96.6	89.2	98.3	88.2	98.7	95.4	89.0	83.4	93.2	89.3	106.6	119.5
6	98.3	96.7	103.3	110.3	95.1	90.2	98.9	86.8	97.2	99.2	89.5	84.7	93.0	89.7	108.2	120.4
7	96.7	99.3	101.9	115.1	96.2	88.9	94.7	87.8	90.1	98.8	82.0	86.1	92.5	88.4	104.2	120.8
8	<b>95.8</b>	<b>101.0</b>	<b>100.6</b>	<b>116.1</b>	<b>98.3</b>	<b>86.0</b>	<b>95.5</b>	<b>88.4</b>	<b>87.9</b>	<b>98.0</b>	<b>86.3</b>	<b>86.9</b>	<b>89.6</b>	<b>87.4</b>	<b>106.8</b>	<b>115.8</b>
前年(同月)増減率(%)																
平成30年	-1.2	4.5	-1.8	24.4	-9.0	-5.4	11.6	-4.5	-7.8	10.6	-9.7	4.5	-18.5	5.0	-2.3	-0.4
令和元	-0.4	-6.2	-0.9	-8.2	2.0	3.5	-0.3	1.8	-1.6	-2.8	13.1	-1.8	-8.0	0.3	-1.9	1.1
2	0.3	0.3	-2.8	-9.9	-0.5	-4.8	-2.5	2.1	-7.4	4.8	-5.0	-1.4	31.4	5.4	-0.2	-5.0
3	2.1	8.1	2.6	2.3	7.9	0.4	-6.0	-8.2	13.3	5.9	0.9	2.1	0.0	2.1	2.6	18.1
4	-2.7	-6.9	0.9	-8.2	-4.7	-9.9	-5.6	1.5	-5.7	-6.8	-3.2	2.6	-3.4	-3.6	3.3	0.7
5	<b>-1.7</b>	<b>-2.1</b>	<b>-1.3</b>	<b>5.4</b>	<b>-7.9</b>	<b>3.3</b>	<b>0.3</b>	<b>-6.1</b>	<b>-0.3</b>	<b>-1.3</b>	<b>-4.2</b>	<b>-11.8</b>	<b>-5.7</b>	<b>-2.6</b>	<b>-1.8</b>	<b>1.6</b>
5年8月	-0.7	1.8	0.1	3.1	-10.5	3.2	2.1	-4.4	-8.1	-1.0	-2.7	-14.8	-6.5	-1.1	-3.3	1.9
9	-1.0	1.0	0.2	7.6	-9.8	2.1	0.7	-7.0	-11.1	0.2	-4.6	-18.0	-4.9	-1.0	-4.3	3.2
10	-1.0	1.5	-0.7	7.8	1.6	4.1	2.7	-4.6	-10.4	-2.2	-0.2	-16.3	-6.2	-1.6	-4.9	-1.5
11	0.0	1.0	1.5	9.0	2.1	7.2	3.1	-2.0	-13.0	-3.7	-0.7	-15.6	-7.4	-1.4	-2.6	-0.1
12	-0.1	-3.6	0.8	8.9	-1.8	4.1	4.8	-2.9	-11.1	-0.1	-0.4	-13.6	-3.3	-0.2	-4.2	-3.7
6年1	0.8	-3.9	-1.2	17.3	8.1	-3.9	17.1	0.5	-5.2	-3.0	-1.5	-15.5	1.3	-3.1	5.9	4.1
2	0.8	-0.9	-0.9	13.8	9.1	1.0	15.8	2.4	-9.1	-3.1	1.7	-20.1	-0.1	-3.2	6.7	1.2
3	1.3	-2.2	-1.0	15.9	-1.0	-0.5	17.7	0.9	-10.9	-4.0	-1.2	-15.8	0.1	4.0	0.7	-0.3
4	0.1	-1.0	-0.8	11.8	4.7	-4.7	12.3	3.5	-8.8	0.0	-6.4	-13.2	-1.0	2.8	-1.0	-5.5
5	0.1	0.9	-0.2	12.4	6.7	-1.7	10.4	4.3	-11.4	-4.2	-3.4	-15.2	-0.9	-3.8	2.0	2.0
6	-0.8	-2.3	-0.9	14.8	1.1	-6.9	11.1	4.0	-11.2	-2.0	-2.1	-9.1	-2.9	-2.6	2.0	-3.2
7	-1.8	-0.8	-1.4	24.3	13.3	-6.8	3.2	-1.0	-16.0	0.0	-10.5	-5.1	2.2	-5.9	3.0	0.7
8	<b>-1.8</b>	<b>1.6</b>	<b>-2.1</b>	<b>26.9</b>	<b>12.1</b>	<b>-7.8</b>	<b>5.4</b>	<b>1.8</b>	<b>-15.1</b>	<b>0.0</b>	<b>-6.4</b>	<b>-5.1</b>	<b>0.4</b>	<b>-6.2</b>	<b>5.7</b>	<b>-3.1</b>
対前月増減率(%)	<b>-0.9</b>	<b>1.7</b>	<b>-1.3</b>	<b>0.9</b>	<b>2.2</b>	<b>-3.3</b>	<b>0.8</b>	<b>0.7</b>	<b>-2.4</b>	<b>-0.8</b>	<b>5.2</b>	<b>0.9</b>	<b>-3.1</b>	<b>-1.1</b>	<b>2.5</b>	<b>-3.8</b>

事業所規模30人以上

(令和2年平均=100)

年月	TL	D	E	F	G	H	I	J	K	L	M	N	O	P	Q	R
	調査 産業計	建設業	製造業	電気・ガス 水道業等	情報 通信業	報 郵便業	運輸業 卸売業 小売業	金融業 保険業	不動産業 物品賃貸業	学 術 研究等	宿 泊業、飲 食サービス業	生活関連 サービス業等	教育、学習 支援業	医療 福祉	複 合	サービス事業 ないサービス業
平成30年	100.2	121.0	103.3	114.1	112.2	103.6	100.3	107.9	93.8	101.9	90.3	116.6	83.6	92.3	94.8	101.0
令和元	100.7	103.0	102.8	110.3	104.7	106.0	106.5	102.8	81.0	100.3	111.8	108.8	78.9	95.1	100.1	100.6
2	100.0	100.0	100.0	100.0	100.0	100.0	100.0	100.0	100.0	100.0	100.0	100.0	100.0	100.0	100.0	100.0
3	102.5	111.4	102.0	101.4	104.1	105.5	96.8	83.5	101.3	105.9	94.1	112.6	101.1	100.4	92.1	121.0
4	100.9	95.7	102.7	103.2	101.1	92.8	89.1	91.7	83.1	103.8	96.9	112.3	96.6	98.1	92.5	128.9
5	<b>98.3</b>	<b>95.4</b>	<b>100.3</b>	<b>99.4</b>	<b>93.3</b>	<b>93.8</b>	<b>87.4</b>	<b>86.8</b>	<b>79.5</b>	<b>105.1</b>	<b>92.3</b>	<b>102.7</b>	<b>94.3</b>	<b>95.1</b>	<b>91.0</b>	<b>121.1</b>
5年8月	97.7	96.2	100.0	99.1	90.8	93.1	87.1	87.0	75.3	104.4	92.7	101.8	91.8	95.1	90.4	120.1
9	97.7	95.0	100.1	99.2	94.7	95.0	85.4	89.0	78.0	105.1	91.3	102.4	87.9	95.3	88.8	122.7
10	97.6	94.1	100.4	97.0	96.0	93.1	86.9	86.6	76.4	105.1	89.3	102.9	92.0	93.2	89.3	120.4
11	98.3	95.7	100.8	97.5	95.2	95.6	88.4	88.4	77.5	104.5	92.2	104.7	92.0	93.1	91.7	122.6
12	98.4	93.4	100.5	101.0	93.7	97.6	87.5	89.4	72.8	102.1	92.2	105.4	98.8	93.3	92.3	117.6
6年1	96.4	91.5	98.2	117.2	93.1	84.5	91.3	84.3	61.3	104.1	82.8	101.0	98.2	90.0	108.6	126.4
2	96.3	92.2	99.8	112.6	90.8	90.4	91.1	84.2	57.9	104.2	84.4	94.0	96.1	87.6	114.5	120.5
3	96.4	92.0	99.5	116.6	92.7	87.1	90.8	87.7	61.7	103.3	84.3	93.9	94.2	90.5	108.5	121.4
4	97.4	96.0	100.9	115.3	88.9	89.5	93.7	84.3	61.1	107.6	82.4	95.0	94.2	91.1	103.2	120.5
5	95.3	92.8	99.8	115.5	89.7	86.1	91.1	86.1	61.4	100.8	88.5	94.8	94.1	84.2	101.3	118.9
6	95.9	93.6	100.8	114.2	88.4	86.8	92.4	85.6	58.7	105.0	84.6	100.4	93.6	83.2	103.5	122.1
7	95.5	91.4	100.1	117.0	95.3	86.2	92.1	84.4	63.1	105.8	80.6	99.0	91.4	84.5	98.9	123.2
8	<b>94.9</b>	<b>88.4</b>	<b>99.2</b>	<b>117.0</b>	<b>96.1</b>	<b>85.2</b>	<b>92.8</b>	<b>83.9</b>	<b>63.5</b>	<b>104.0</b>	<b>84.1</b>	<b>99.2</b>	<b>89.8</b>	<b>84.3</b>	<b>104.1</b>	<b>118.5</b>
前年(同月)増減率(%)																
平成30年	-1.2	19.3	-2.0	20.9	-9.9	-10.1	12.5	4.6	-11.5	16.9	-8.0	0.9	-22.5	6.2	-6.0	-0.5
令和元	0.4	-15.0	-0.6	-3.5	-6.8	2.1	6.1	-4.9	-13.7	-1.7	23.8	-6.8	-5.5	3.0	5.4	-0.5
2	-0.6	-2.9	-2.8	-9.3	-4.4	-5.6	-6.2	-2.7	23.4	-0.3	-10.5	-8.1	26.7	5.1	0.0	-0.6
3	2.5	11.4	2.0	1.4	4.1	5.5	-3.2	-16.5	1.3	5.9	-5.9	12.6	1.1	0.4	-7.9	21.4
4	-1.6	-14.1	0.7	1.8	-2.9	-12.0	-8.0	9.8	-18.0	-2.0	3.0	-0.3	-4.5	-2.3	0.4	6.2

第5表 名目賃金指数(所定内給与)

事業所規模5人以上

(令和2年平均=100)

年月	TL	D	E	F	G	H	I	J	K	L	M	N	O	P	Q	R
	調査 産業計	建設業	製造業	電気・ガス 水道業等	情報 通信業	報 運送業、 郵便業	卸売業、 小売業	金融業、 保険業	不動産業、 物品賃貸業	学 術 研究等	宿泊業、飲 食サービス業	生活関連 サービス業等	教育、学習 支援業	医療、 福祉	複 合	他に分類され ないサービス業
<b>指 数</b>																
平成30年	98.5	108.7	100.8	112.7	99.4	100.5	101.4	96.0	109.0	97.0	90.9	99.9	83.2	93.4	101.1	102.8
令和元	98.1	101.4	100.6	108.7	99.8	102.7	101.3	96.8	108.7	94.3	101.8	100.1	76.2	93.7	99.7	103.3
2	100.0	100.0	100.0	100.0	100.0	100.0	100.0	100.0	100.0	100.0	100.0	100.0	100.0	100.0	100.0	100.0
3	101.4	109.9	101.1	100.5	105.9	100.8	93.5	93.1	114.0	104.3	100.4	99.9	100.6	101.6	100.9	114.2
4	101.2	107.1	105.1	93.6	105.8	92.9	90.0	97.3	106.6	98.6	100.1	104.2	99.8	99.8	105.3	118.2
5	<b>102.6</b>	<b>108.1</b>	<b>107.0</b>	<b>102.0</b>	<b>99.1</b>	<b>97.6</b>	<b>93.2</b>	<b>93.9</b>	<b>112.6</b>	<b>100.5</b>	<b>99.3</b>	<b>94.1</b>	<b>97.9</b>	<b>100.5</b>	<b>108.2</b>	<b>123.7</b>
5年 8月	102.5	108.9	107.0	98.4	94.0	96.9	96.0	94.2	110.0	99.4	100.6	91.9	94.3	100.5	106.3	122.7
9	102.6	107.4	107.3	102.4	97.2	98.1	94.5	96.2	107.9	100.9	102.5	90.2	92.2	101.6	106.2	124.7
10	103.2	108.9	107.7	101.1	104.0	98.5	96.1	94.5	111.0	100.4	100.3	90.0	96.8	100.3	107.0	123.4
11	103.9	109.5	108.1	103.9	106.7	101.9	96.4	95.4	108.4	98.9	103.8	88.5	96.0	101.9	107.4	123.7
12	103.6	107.3	108.0	103.8	103.0	99.8	96.1	96.7	111.0	97.9	100.1	91.2	101.6	101.0	106.1	121.6
6年 1	104.1	104.2	106.8	116.2	104.8	94.3	106.2	94.4	110.6	101.8	94.7	83.2	103.4	99.0	111.8	123.9
2	104.7	107.3	108.7	114.1	104.5	99.8	105.6	94.8	109.2	101.9	96.3	85.0	102.8	97.1	114.2	122.1
3	105.1	106.6	108.6	119.2	105.4	96.4	104.3	96.4	111.6	100.8	94.9	81.4	103.0	100.6	113.1	126.5
4	107.1	110.1	111.3	116.1	104.4	96.8	106.2	95.9	115.0	103.9	94.5	90.2	101.9	103.7	111.2	125.5
5	105.8	111.5	110.7	117.4	105.2	97.4	105.6	96.5	109.2	102.4	97.5	87.2	102.0	97.1	110.3	124.3
6	106.5	110.1	111.6	117.0	103.5	96.8	106.9	95.4	107.8	105.3	98.8	90.1	102.7	98.0	111.2	124.7
7	105.4	111.7	110.4	123.7	105.9	97.8	102.3	96.6	100.3	105.2	91.1	92.9	102.3	97.2	108.4	127.5
8	<b>104.9</b>	<b>116.1</b>	<b>110.2</b>	<b>124.3</b>	<b>111.3</b>	<b>94.9</b>	<b>103.8</b>	<b>97.5</b>	<b>96.5</b>	<b>105.0</b>	<b>96.2</b>	<b>91.7</b>	<b>99.9</b>	<b>95.9</b>	<b>110.9</b>	<b>121.3</b>
<b>前年(同月)増減率(%)</b>																
平成30年	0.2	5.5	0.1	15.3	-8.5	-3.9	11.9	0.6	-6.6	11.9	-10.2	6.6	-18.1	6.2	-0.6	0.1
令和元	-0.4	-6.7	-0.2	-3.5	0.4	2.2	0.0	0.8	-0.2	-2.8	12.0	0.3	-8.3	0.4	-1.4	0.5
2	1.9	-1.4	-0.6	-8.1	0.2	-2.7	-1.3	3.3	-8.1	6.1	-1.8	-0.2	31.2	6.6	0.3	-3.2
3	1.4	9.9	1.1	0.5	5.8	0.9	-6.4	-6.9	14.2	4.3	0.4	0.0	0.6	1.6	0.9	14.3
4	-0.2	-2.5	4.0	-6.9	-0.1	-7.8	-3.7	4.5	-6.5	-5.5	-0.3	4.3	-0.8	-1.8	4.4	3.5
5	<b>1.4</b>	<b>0.9</b>	<b>1.8</b>	<b>9.0</b>	<b>-6.3</b>	<b>5.1</b>	<b>3.6</b>	<b>-3.5</b>	<b>5.6</b>	<b>1.9</b>	<b>-0.8</b>	<b>-9.7</b>	<b>-1.9</b>	<b>0.7</b>	<b>2.8</b>	<b>4.7</b>
5年 8月	2.0	5.5	2.5	5.1	-9.4	3.2	6.2	-2.6	-1.3	1.7	0.3	-13.3	-3.3	2.0	1.0	5.0
9	2.0	4.0	3.1	11.3	-7.3	4.0	5.0	-5.0	-4.1	3.7	-1.4	-15.5	-2.1	1.8	0.2	5.4
10	2.3	5.1	1.8	13.5	-1.7	6.8	6.9	-1.9	-3.1	1.9	3.1	-13.7	-3.2	1.5	0.3	3.6
11	2.4	2.0	3.3	12.9	-0.6	10.0	6.8	-0.3	-6.5	-0.7	2.3	-13.9	-5.0	1.4	1.7	2.4
12	2.1	-1.1	2.5	10.2	-2.9	5.4	7.1	-0.8	-3.9	2.2	2.0	-11.6	-1.2	2.5	0.6	-0.7
6年 1	2.6	-2.9	0.8	18.6	8.5	-0.1	19.2	2.6	-1.2	-2.3	0.7	-15.4	3.0	-0.7	7.0	2.1
2	3.4	1.1	1.8	15.7	11.4	6.1	18.8	4.1	-4.2	-1.3	4.8	-18.1	1.9	-1.0	5.8	2.5
3	4.1	-1.2	1.8	20.5	0.7	2.4	21.1	3.1	-4.8	-1.4	3.0	-17.6	1.9	6.8	0.5	1.6
4	2.8	0.6	1.8	14.6	5.9	-3.5	15.3	6.3	-3.0	1.2	-3.1	-9.4	1.4	5.8	-1.2	-4.1
5	3.0	2.5	3.0	15.8	9.8	1.6	13.9	7.1	-6.2	-0.1	-0.2	-11.7	1.7	-0.1	3.0	2.6
6	2.7	1.1	2.9	19.4	3.3	-5.3	15.2	6.8	-5.8	1.3	1.6	-1.9	0.3	1.7	2.1	-3.0
7	1.6	2.3	2.1	29.8	16.8	-1.7	5.5	1.8	-12.6	3.5	-6.3	1.6	5.1	-1.6	2.5	3.2
8	<b>1.9</b>	<b>6.3</b>	<b>1.8</b>	<b>31.3</b>	<b>19.9</b>	<b>-2.6</b>	<b>8.6</b>	<b>4.7</b>	<b>-12.6</b>	<b>3.7</b>	<b>-1.2</b>	<b>-0.4</b>	<b>4.3</b>	<b>-2.3</b>	<b>4.6</b>	<b>-1.5</b>
対前月 増減率(%)	<b>-0.5</b>	<b>3.9</b>	<b>-0.2</b>	<b>0.5</b>	<b>5.1</b>	<b>-3.0</b>	<b>1.5</b>	<b>0.9</b>	<b>-3.8</b>	<b>-0.2</b>	<b>5.6</b>	<b>-1.3</b>	<b>-2.3</b>	<b>-1.3</b>	<b>2.3</b>	<b>-4.9</b>

事業所規模30人以上

(令和2年平均=100)

年月	TL	D	E	F	G	H	I	J	K	L	M	N	O	P	Q	R
	調査 産業計	建設業	製造業	電気・ガス 水道業等	情報 通信業	報 運送業、 郵便業	卸売業、 小売業	金融業、 保険業	不動産業、 物品賃貸業	学 術 研究等	宿泊業、飲 食サービス業	生活関連 サービス業等	教育、学習 支援業	医療、 福祉	複 合	他に分類され ないサービス業
<b>指 数</b>																
平成30年	98.4	134.6	99.9	108.5	114.8	103.4	98.7	105.1	92.7	100.7	87.8	112.9	84.4	91.3	94.4	100.7
令和元	99.0	109.9	100.3	107.5	103.9	102.0	105.4	100.5	81.7	99.6	110.6	107.2	79.3	93.9	99.1	100.0
2	100.0	100.0	100.0	100.0	100.0	100.0	100.0	100.0	100.0	100.0	100.0	100.0	100.0	100.0	100.0	100.0
3	101.5	116.9	100.4	99.5	103.5	101.5	96.2	84.5	102.5	104.5	93.7	111.9	102.2	99.8	89.6	117.9
4	102.5	107.7	104.2	103.5	106.4	91.2	90.5	94.0	86.8	105.3	98.2	114.0	100.4	99.1	90.5	127.4
5	<b>103.2</b>	<b>111.6</b>	<b>104.9</b>	<b>104.0</b>	<b>99.7</b>	<b>93.7</b>	<b>91.5</b>	<b>90.9</b>	<b>84.5</b>	<b>109.9</b>	<b>96.9</b>	<b>107.3</b>	<b>102.2</b>	<b>99.3</b>	<b>93.2</b>	<b>125.6</b>
5年 8月	103.1	112.7	105.4	104.9	96.4	94.0	91.7	91.0	79.7	109.3	96.5	105.2	99.3	99.4	93.7	124.9
9	103.1	111.9	105.1	104.8	101.2	94.6	90.9	94.3	83.3	111.3	96.6	107.9	95.8	99.6	93.7	128.1
10	103.8	111.6	105.9	103.5	102.6	94.6	92.5	91.7	82.4	112.2	95.5	108.9	101.4	98.8	94.1	126.6
11	104.2	113.4	105.9	103.3	102.2	96.5	94.0	93.3	83.1	110.4	97.9	109.6	100.9	98.7	95.9	128.6
12	104.2	110.5	105.8	107.0	101.3	97.1	90.8	94.2	78.4	107.9	97.8	111.8	108.2	98.7	95.5	123.1
6年 1	102.9	108.8	104.6	123.6	102.5	90.2	97.0	90.5	66.0	111.0	90.5	102.2	107.5	96.0	106.3	127.1
2	102.5	109.3	105.8	119.6	100.3	96.5	97.3	90.3	61.7	110.6	92.2	95.5	104.8	92.4	108.7	123.2
3	102.9	109.0	105.9	122.9	102.4	92.1	96.9	93.9	66.6	109.1	92.5	96.4	103.3	96.3	107.2	125.0
4	104.9	115.1	108.7	123.3	99.3	94.1	100.2	90.9	66.0	111.6	91.3	99.6	103.8	98.6	102.4	124.8
5	103.4	112.1	108.3	124.0	100.5	93.6	97.8	92.3	66.3	110.2	97.8	100.2	103.7	90.6	102.4	124.1
6	104.3	113.8	109.4	123.4	100.5	94.3	99.7	92.6	63.9	113.3	94.7	108.1	104.3	89.9	102.1	127.0
7	104.3	109.9	108.9	127.1	107.2	92.5	99.4	92.2	69.5	115.2	90.0	106.5	102.4	92.3	101.9	130.7
8	<b>104.1</b>	<b>120.8</b>	<b>109.0</b>	<b>127.6</b>	<b>110.2</b>	<b>92.4</b>	<b>100.8</b>	<b>92.2</b>	<b>68.0</b>	<b>113.6</b>	<b>94.0</b>	<b>101.8</b>	<b>101.3</b>	<b>91.8</b>	<b>105.9</b>	<b>123.9</b>
<b>前年(同月)増減率(%)</b>																
平成30年	0.3	24.4	-0.2	12.8	-9.4	-5.7	12.8	5.7	-9.2	18.8	-8.6	2.4	-22.2	7.1	-3.6	-0.2
令和元	0.6	-18.4	0.4	-0.9	-9.5	-1.4	6.8	-4.4	-11.8	-1.1	26.0	-5.0	-6.1	3.0	4.9	-0.7
2	1.1	-8.9	-0.3	-7.0	-3.8	-2.0	-5.2	22.3	0.4	-9.6	-6.7	26.1	6.4	1.0	0.1	
3	1.5	16.9	0.4	-0.5	3.4	1.6	-3.8	-15.5	2.5	4.5</						

第6表 労働時間指数(総実労働時間)

事業所規模5人以上 (令和2年平均=100)

年月	TL	D	E	F	G	H	I	J	K	L	M	N	O	P	Q	R	
	調査 産業計	建設業	製造業	電気・ガス 水道業等	情報 通信業	報 運業	輸 送業	卸 売業	金 融業	不 動産業	学 術 研 究 等	宿 泊業	飲 食 サ ー ビ ス 業	生 活 関 連 サ ー ビ ス 業	教 育 、 学 習 支 援 業	医 療 、 福 祉	複 合 サ ー ビ ス 業
<b>指 数</b>																	
平成30年	105.0	100.8	107.6	109.6	91.5	109.2	104.0	99.7	109.3	98.7	109.8	114.0	96.3	102.4	106.3	104.5	
令和元	103.6	100.9	105.5	101.8	99.9	109.8	101.6	101.1	105.1	98.6	113.4	115.6	92.1	100.6	99.8	102.3	
2	100.0	100.0	100.0	100.0	100.0	100.0	100.0	100.0	100.0	100.0	100.0	100.0	100.0	100.0	100.0	100.0	
3	100.7	102.4	101.6	103.9	103.2	101.3	97.5	98.7	107.2	100.2	101.9	102.4	94.1	98.6	104.9	110.1	
4	100.8	100.1	103.0	100.0	103.8	97.3	95.3	99.7	113.1	98.5	103.6	105.9	95.0	99.9	103.8	112.5	
5	<b>102.1</b>	<b>100.2</b>	<b>105.4</b>	<b>111.7</b>	<b>103.1</b>	<b>101.9</b>	<b>96.3</b>	<b>100.2</b>	<b>105.2</b>	<b>98.8</b>	<b>103.3</b>	<b>101.3</b>	<b>96.7</b>	<b>99.5</b>	<b>105.5</b>	<b>115.9</b>	
5年	8月	97.3	97.0	98.1	107.9	100.7	99.0	93.7	100.6	96.8	93.9	104.7	103.2	69.1	100.5	108.6	113.6
9	103.3	102.2	106.2	113.6	104.2	104.5	97.8	97.2	101.3	98.4	107.8	99.7	93.4	102.0	100.6	118.9	
10	104.1	102.9	108.3	109.2	106.6	103.9	97.2	103.0	100.1	99.6	105.0	100.1	105.0	97.6	105.4	119.6	
11	105.5	104.3	110.5	114.0	103.7	107.5	97.4	99.6	103.9	101.8	107.2	97.0	101.3	100.8	102.1	122.0	
12	103.1	103.1	108.4	112.4	101.8	105.9	97.1	99.9	105.2	101.6	103.2	97.3	89.7	98.1	107.9	118.9	
6年	1	97.2	85.3	94.8	104.2	95.7	94.2	99.1	95.4	89.8	93.2	96.3	105.4	95.0	105.2	117.9	
2	103.5	101.5	106.0	104.5	92.8	103.5	102.6	93.1	98.1	101.9	90.6	100.3	110.6	96.4	102.6	121.7	
3	103.1	98.5	104.9	109.7	96.7	102.9	99.8	94.9	98.4	102.6	94.5	100.5	107.6	98.5	109.4	120.0	
4	107.5	103.1	108.5	111.1	98.4	107.5	105.5	101.4	102.4	105.1	93.5	108.0	121.9	100.8	116.3	124.2	
5	101.7	89.3	100.9	111.2	100.5	98.9	99.3	103.9	98.3	98.6	95.8	102.5	120.3	96.2	113.1	118.4	
6	106.6	98.8	109.3	112.5	97.5	106.2	105.0	100.4	102.6	105.0	96.7	107.0	117.4	97.8	107.5	124.2	
7	104.3	99.6	107.7	110.3	103.8	99.6	101.4	107.8	94.8	103.7	87.6	108.3	114.8	95.9	113.7	122.2	
8	<b>98.0</b>	<b>88.6</b>	<b>100.1</b>	<b>108.0</b>	<b>102.3</b>	<b>96.4</b>	<b>99.2</b>	<b>101.0</b>	<b>93.0</b>	<b>97.4</b>	<b>89.3</b>	<b>109.3</b>	<b>80.7</b>	<b>95.3</b>	<b>108.0</b>	<b>116.7</b>	
<b>前年(同月)増減率(%)</b>																	
平成30年	-1.5	-4.5	-1.7	4.8	0.9	4.9	3.8	-1.4	-0.7	0.8	-5.5	-1.7	-14.5	1.0	1.4	-5.6	
令和元	-1.3	0.2	-2.0	-7.1	9.1	0.6	-2.4	1.5	-3.8	-0.1	3.3	1.4	-4.4	-1.7	-6.2	-2.1	
2	-3.4	-0.9	-5.2	-1.7	0.2	-9.0	-1.5	-1.1	-4.9	1.3	-11.7	-13.6	8.6	-0.6	0.3	-2.2	
3	0.8	2.4	1.6	3.9	3.2	1.3	-2.5	-1.4	7.3	0.2	1.8	2.5	-5.9	-1.4	4.9	10.0	
4	0.1	-2.2	1.4	-3.8	0.6	-3.9	-2.3	1.0	5.5	-1.7	1.7	3.4	1.0	1.3	-1.0	2.2	
5	<b>1.3</b>	<b>0.1</b>	<b>2.3</b>	<b>11.7</b>	<b>-0.7</b>	<b>4.7</b>	<b>1.0</b>	<b>0.5</b>	<b>-7.0</b>	<b>0.3</b>	<b>-0.3</b>	<b>-4.3</b>	<b>1.8</b>	<b>-0.4</b>	<b>1.6</b>	<b>3.0</b>	
5年	8月	1.1	0.4	3.4	3.7	7.6	2.9	-2.2	1.4	-15.2	0.4	-2.4	-7.0	-1.1	0.7	4.9	5.9
9	1.3	-0.8	2.3	10.4	-1.1	3.0	2.0	-4.4	-15.2	0.8	-2.2	-9.6	3.3	0.3	-2.2	5.7	
10	1.6	0.6	2.3	13.6	0.4	6.1	2.1	2.9	-14.4	0.1	1.4	-8.3	2.6	-1.7	2.2	3.5	
11	1.3	-0.5	3.6	16.3	-4.5	7.7	0.6	2.0	-17.1	-1.7	-1.0	-11.0	-0.5	-0.8	-2.5	3.4	
12	0.0	-0.6	1.6	18.2	-4.7	4.4	1.3	-4.5	-13.1	3.5	-1.6	-7.9	-2.5	-3.0	-5.5	0.8	
6年	1	1.6	-4.6	0.4	-1.2	-6.6	1.0	6.3	-0.6	-5.3	1.0	-4.8	-7.9	13.1	-2.6	6.4	10.4
2	2.3	0.6	0.2	-3.0	-8.4	4.8	6.7	-0.1	-11.5	2.8	-3.1	-6.1	14.7	-0.3	4.4	8.3	
3	2.0	-2.4	-0.5	-2.6	-9.1	6.4	10.3	-9.1	-11.7	0.7	-2.8	-1.9	4.1	3.2	-0.9	5.3	
4	0.5	0.6	-2.6	-4.9	-3.0	1.0	5.1	-1.8	-8.7	1.9	-8.6	-2.2	19.7	-0.4	5.2	1.2	
5	2.9	-4.8	3.6	-2.3	-1.4	1.7	4.0	5.3	-6.5	6.1	-6.0	-3.8	13.9	-1.3	7.0	11.3	
6	-0.5	-4.5	-1.2	-4.3	-8.7	-0.4	6.4	-4.2	-11.3	0.5	-5.8	0.3	4.0	-3.9	-3.8	4.6	
7	-0.9	-2.6	-1.1	-1.6	2.0	-5.7	2.7	6.0	-8.9	0.6	-13.4	2.3	17.7	-6.5	9.2	3.3	
8	<b>0.0</b>	<b>-8.8</b>	<b>1.9</b>	<b>-0.4</b>	<b>1.5</b>	<b>-2.9</b>	<b>5.3</b>	<b>0.6</b>	<b>-4.1</b>	<b>3.1</b>	<b>-11.5</b>	<b>2.2</b>	<b>14.0</b>	<b>-5.2</b>	<b>-0.2</b>	<b>2.9</b>	
対前月 増減率(%)	<b>-8.0</b>	<b>-11.0</b>	<b>-7.1</b>	<b>-2.1</b>	<b>-1.4</b>	<b>-3.2</b>	<b>-2.2</b>	<b>-6.3</b>	<b>-1.9</b>	<b>-6.1</b>	<b>1.9</b>	<b>0.9</b>	<b>-29.7</b>	<b>-0.6</b>	<b>-5.0</b>	<b>-4.5</b>	

事業所規模30人以上 (令和2年平均=100)

年月	TL	D	E	F	G	H	I	J	K	L	M	N	O	P	Q	R	
	調査 産業計	建設業	製造業	電気・ガス 水道業等	情報 通信業	報 運業	輸 送業	卸 売業	金 融業	不 動産業	学 術 研 究 等	宿 泊業	飲 食 サ ー ビ ス 業	生 活 関 連 サ ー ビ ス 業	教 育 、 学 習 支 援 業	医 療 、 福 祉	複 合 サ ー ビ ス 業
<b>指 数</b>																	
平成30年	105.6	96.9	108.1	106.3	99.6	114.2	102.0	104.3	104.5	103.2	108.1	116.8	98.5	102.1	103.3	103.5	
令和元	104.2	97.9	104.5	101.9	100.1	110.1	102.2	102.5	95.1	101.1	118.9	119.5	94.9	103.2	99.2	101.8	
2	100.0	100.0	100.0	100.0	100.0	100.0	100.0	100.0	100.0	100.0	100.0	100.0	100.0	100.0	100.0	100.0	
3	101.1	104.2	102.3	103.0	96.6	103.3	99.6	97.0	114.5	100.1	99.6	105.7	87.9	99.2	101.6	110.6	
4	102.1	98.5	102.9	102.2	98.8	99.3	99.1	104.3	108.0	101.3	103.3	108.9	91.1	100.4	100.5	118.0	
5	<b>103.0</b>	<b>101.2</b>	<b>104.2</b>	<b>103.4</b>	<b>101.1</b>	<b>102.2</b>	<b>97.5</b>	<b>104.8</b>	<b>103.2</b>	<b>103.3</b>	<b>102.1</b>	<b>105.3</b>	<b>98.5</b>	<b>100.0</b>	<b>101.0</b>	<b>116.2</b>	
5年	8月	97.5	94.0	97.5	103.2	100.6	99.7	95.4	104.2	95.8	98.2	100.5	107.2	66.2	103.4	101.5	113.3
9	103.4	104.7	104.1	105.6	103.2	105.0	95.6	102.7	102.6	102.6	102.7	106.6	94.4	103.3	97.5	118.2	
10	105.6	104.2	107.6	102.9	105.9	103.4	98.2	107.5	100.6	105.2	100.5	107.0	110.5	98.3	101.6	118.6	
11	106.7	101.8	110.0	105.8	100.6	106.1	99.2	103.5	101.0	108.1	102.1	108.9	105.8	100.4	98.7	119.8	
12	103.4	103.5	106.9	101.7	99.5	105.7	96.3	103.5	100.8	107.0	101.6	107.2	90.8	97.7	107.2	117.5	
6年	1	98.0	87.6	94.5	95.9	91.0	92.6	98.0	98.5	89.3	93.2	94.4	110.2	111.8	96.1	113.5	116.3
2	102.7	105.8	104.2	95.3	87.4	99.9	99.2	97.1	87.8	104.5	84.4	111.8	113.9	94.5	104.0	119.9	
3	103.3	100.9	103.6	99.8	92.7	98.0	98.9	98.9	89.1	105.4	97.2	110.5	110.1	99.1	112.9	119.5	
4	107.6	110.5	106.7	104.1	93.3	104.6	103.9	103.4	93.0	109.3	94.4	117.5	128.3	100.8	113.9	121.7	
5	102.6	91.7	100.6	105.0	96.4	97.3	100.3	107.8	92.5	104.7	100.2	108.3	125.7	95.4	110.4	116.4	
6	106.3	106.2	107.2	101.7	93.3	103.1	102.5	104.4	93.2	106.8	97.2	124.3	122.1	94.9	105.2	122.3	
7	105.5	100.4	106.8	108.3	98.7	98.3	101.7	109.7	96.1	109.1	92.2	123.2	119.5	94.5	111.2	122.8	
8	<b>98.9</b>	<b>92.3</b>	<b>100.1</b>	<b>104.3</b>	<b>100.3</b>	<b>96.5</b>	<b>100.2</b>	<b>100.7</b>	<b>93.4</b>	<b>102.9</b>	<b>86.7</b>	<b>122.1</b>	<b>81.0</b>	<b>95.9</b>	<b>105.3</b>	<b>117.1</b>	
<b>前年(同月)増減率(%)</b>																	
平成30年	-2.2	-10.7	-1.6	4.3	8.5	-0.4	0.6	3.2	-6.7	2.0	-5.8	-5.1	-15.9	1.6	-0.4	-3.7	
令和元	-1.4	1.1	-3.3	-4.1	0.5	-3.5	0.3	-1.8	-9.0	-1.9	10.0	2.2	-3.6	1.0	-4.0	-1.7	
2	-4.0	2.1	-4.4	-1.9	-0.1	-9.2	-2.2	-2.4	5.2	-1.1	-15.9	-16.3	5.4	-3			

第7表 労働時間指数(所定内労働時間)

事業所規模5人以上

(令和2年平均=100)

年月	TL	D	E	F	G	H	I	J	K	L	M	N	O	P	Q	R
	調査 産業計	建設業	製造業	電気・ガス 水道業等	情報 通信業	報 運業	卸売業 郵便業	金融業 保険業	不動産業 物品賃貸業	学 術 研究等	宿 泊業 飲食サービス業	生活関連 サービス業等	教育、学習 支援業	医療、 福祉	複 合 サービス業	他に分類され ないサービス業
<b>指 数</b>																
平成30年	103.8	103.1	104.7	104.4	90.4	106.3	103.3	102.1	108.1	100.0	108.4	112.6	95.2	102.8	105.3	103.9
令和元	102.4	101.4	103.6	100.3	97.0	105.8	100.6	100.6	104.2	99.3	111.5	115.5	93.0	100.8	100.0	101.0
2	100.0	100.0	100.0	100.0	100.0	100.0	100.0	100.0	100.0	100.0	100.0	100.0	100.0	100.0	100.0	100.0
3	100.7	104.0	101.0	102.9	103.0	101.3	97.4	101.5	107.2	100.8	102.8	102.3	95.4	99.1	104.3	107.2
4	100.1	102.3	101.7	99.3	104.1	97.9	94.3	102.2	111.1	97.7	103.5	105.0	94.9	99.8	100.6	108.1
5	<b>101.1</b>	<b>102.4</b>	<b>103.9</b>	<b>108.8</b>	<b>103.0</b>	<b>100.7</b>	<b>95.6</b>	<b>103.8</b>	<b>102.8</b>	<b>97.5</b>	<b>102.4</b>	<b>100.3</b>	<b>94.1</b>	<b>99.4</b>	<b>103.4</b>	<b>111.1</b>
5年 8月	96.6	99.3	96.6	105.3	101.4	97.5	93.3	104.7	94.9	93.4	103.3	102.2	69.5	100.5	107.9	109.2
9	102.1	104.5	104.6	110.2	103.7	103.0	97.7	100.7	99.6	97.8	106.4	98.8	89.7	101.7	99.1	113.7
10	102.8	105.4	106.7	105.7	107.0	101.9	96.7	105.7	98.7	98.8	104.0	98.7	101.5	97.4	104.0	114.0
11	104.2	106.4	108.8	110.6	104.8	105.1	97.0	102.5	101.6	100.8	106.3	95.1	98.3	100.8	100.6	116.4
12	101.8	105.3	106.6	108.8	103.0	103.2	96.1	103.0	103.7	100.2	102.0	96.6	88.2	98.1	105.3	114.2
6年 1	95.2	86.0	93.1	100.2	98.0	92.9	97.0	98.6	91.6	88.4	93.6	94.3	95.6	95.5	97.1	109.1
2	102.0	102.7	104.4	101.9	95.9	102.3	101.0	95.9	98.4	100.1	91.4	98.8	102.7	96.7	97.2	115.0
3	101.5	99.1	103.7	105.2	98.2	100.4	98.2	97.1	98.6	99.5	95.0	99.2	100.9	98.6	103.5	114.4
4	105.8	105.6	107.1	107.8	100.1	106.9	104.1	104.1	102.8	104.6	94.0	106.5	106.3	101.4	110.5	118.1
5	100.2	90.6	99.8	108.8	103.7	98.4	98.1	107.1	98.6	98.4	96.0	100.8	105.9	97.0	106.0	112.9
6	105.4	101.0	108.3	109.7	100.8	106.3	104.1	103.3	103.2	103.9	97.5	107.0	105.0	98.7	103.3	117.9
7	103.4	101.6	106.5	109.6	105.3	100.6	100.7	110.4	95.6	103.0	88.1	108.5	106.2	96.6	107.0	117.4
8	<b>97.1</b>	<b>90.8</b>	<b>98.7</b>	<b>105.6</b>	<b>104.4</b>	<b>96.6</b>	<b>98.1</b>	<b>103.7</b>	<b>93.0</b>	<b>96.3</b>	<b>89.5</b>	<b>105.7</b>	<b>78.0</b>	<b>95.6</b>	<b>103.9</b>	<b>111.1</b>
<b>前年(同月)増減率(%)</b>																
平成30年	-1.1	-4.9	-1.3	-1.3	-1.9	4.0	3.2	0.5	-0.1	1.2	-6.9	-1.1	-7.2	1.4	2.0	-6.3
令和元	-1.3	-1.6	-1.0	-3.9	7.3	-0.5	-2.7	-1.6	-3.6	-0.6	2.8	2.6	-2.4	-1.9	-5.0	-2.8
2	-2.3	-1.3	-3.6	-0.3	3.2	-5.5	-0.5	-0.5	-4.1	0.7	-10.3	-13.4	7.6	-0.8	0.0	-1.0
3	0.6	4.0	1.1	2.9	3.0	1.3	-2.5	1.5	7.2	0.8	2.7	2.2	-4.6	-0.9	4.3	7.3
4	-0.6	-1.6	0.7	-3.5	1.1	-3.4	-3.2	0.7	3.6	-3.1	0.7	2.6	-0.5	0.7	-3.5	0.8
5	<b>1.0</b>	<b>0.1</b>	<b>2.2</b>	<b>9.6</b>	<b>-1.1</b>	<b>2.9</b>	<b>1.4</b>	<b>1.6</b>	<b>-7.5</b>	<b>-0.2</b>	<b>-1.1</b>	<b>-4.5</b>	<b>-0.8</b>	<b>-0.4</b>	<b>2.8</b>	<b>2.8</b>
5年 8月	1.3	0.7	3.2	0.8	7.9	0.7	-0.7	2.3	-14.0	0.6	-2.1	-6.2	-1.4	1.0	6.7	5.8
9	0.9	-0.9	2.2	8.4	-1.0	1.1	3.0	-3.4	-13.6	0.8	-1.8	-9.5	-1.9	0.2	-0.7	5.0
10	1.3	0.9	2.2	12.7	1.4	3.1	3.5	3.4	-11.9	0.8	0.6	-7.7	-0.8	-2.0	4.0	3.4
11	1.2	-0.9	3.1	14.8	-3.2	4.9	1.3	2.6	-15.1	-1.5	-0.6	-11.4	-3.2	-0.5	0.0	4.8
12	-0.1	-0.1	1.3	15.4	-2.6	1.7	1.5	-3.8	-9.8	2.9	-1.4	-7.1	-4.3	-2.3	-3.1	1.6
6年 1	0.7	-4.8	0.9	-2.0	-4.2	1.2	5.2	-1.4	-2.8	0.5	-3.6	-8.7	4.6	-1.8	2.6	6.6
2	1.8	-0.2	0.2	-3.9	-3.6	3.9	5.6	-1.5	-8.2	3.0	-1.7	-6.4	9.5	0.0	1.6	7.0
3	1.5	-3.0	-0.2	-5.0	-6.1	4.4	9.7	-10.3	-9.1	0.1	-1.6	-2.4	0.4	3.2	-3.9	3.8
4	-0.3	0.5	-2.8	-5.8	-1.3	1.5	4.9	-2.5	-5.4	2.6	-7.8	-2.0	6.3	-0.3	2.6	0.3
5	2.2	-6.1	3.5	-2.2	2.6	1.7	3.7	4.8	-3.3	7.0	-5.5	-4.0	4.7	-0.8	3.5	9.6
6	-1.0	-5.3	-1.3	-4.3	-5.1	-0.7	6.1	-5.6	-8.7	0.3	-4.9	2.0	-4.5	-3.0	-6.1	2.6
7	-1.0	-2.4	-1.4	0.2	2.2	-3.2	2.3	4.8	-6.7	4.0	-12.3	3.2	11.8	-6.3	4.8	2.4
8	<b>-0.2</b>	<b>-8.6</b>	<b>2.1</b>	<b>-0.2</b>	<b>2.9</b>	<b>-1.2</b>	<b>4.7</b>	<b>-0.8</b>	<b>-2.2</b>	<b>2.7</b>	<b>-10.3</b>	<b>0.2</b>	<b>9.4</b>	<b>-5.2</b>	<b>-3.2</b>	<b>1.5</b>
対前月 増減率(%)	<b>-8.1</b>	<b>-10.6</b>	<b>-7.3</b>	<b>-3.6</b>	<b>-0.9</b>	<b>-4.0</b>	<b>-2.6</b>	<b>-8.1</b>	<b>-2.7</b>	<b>-8.5</b>	<b>1.6</b>	<b>-2.6</b>	<b>-28.6</b>	<b>-1.0</b>	<b>-2.9</b>	<b>-5.4</b>

事業所規模30人以上

(令和2年平均=100)

年月	TL	D	E	F	G	H	I	J	K	L	M	N	O	P	Q	R
	調査 産業計	建設業	製造業	電気・ガス 水道業等	情報 通信業	報 運業	卸売業 郵便業	金融業 保険業	不動産業 物品賃貸業	学 術 研究等	宿 泊業 飲食サービス業	生活関連 サービス業等	教育、学習 支援業	医療、 福祉	複 合 サービス業	他に分類され ないサービス業
<b>指 数</b>																
平成30年	103.8	106.5	104.4	102.7	98.8	110.6	101.8	105.3	103.2	102.8	106.6	116.0	93.5	102.9	103.1	103.2
令和元	102.9	101.7	102.4	99.6	96.6	106.7	101.4	100.3	94.1	100.5	117.5	119.6	94.9	103.7	99.5	101.0
2	100.0	100.0	100.0	100.0	100.0	100.0	100.0	100.0	100.0	100.0	100.0	100.0	100.0	100.0	100.0	100.0
3	100.8	108.7	101.8	102.3	98.4	100.8	99.2	100.4	112.9	100.6	100.9	105.8	88.1	99.7	100.2	108.0
4	100.9	106.0	101.6	101.1	100.8	97.7	97.5	105.9	108.0	100.1	104.0	109.3	88.7	99.9	95.4	112.3
5	<b>101.7</b>	<b>109.5</b>	<b>102.8</b>	<b>102.8</b>	<b>103.2</b>	<b>100.3</b>	<b>97.2</b>	<b>109.1</b>	<b>102.0</b>	<b>101.8</b>	<b>102.8</b>	<b>105.4</b>	<b>90.9</b>	<b>99.4</b>	<b>97.6</b>	<b>112.5</b>
5年 8月	96.5	101.6	96.1	103.8	103.2	98.0	95.4	109.1	94.3	96.7	100.0	105.9	63.4	102.9	99.9	109.7
9	101.9	113.3	102.5	105.7	104.0	103.2	95.6	107.2	101.9	101.6	103.5	106.2	85.2	102.6	94.9	114.6
10	103.9	113.5	105.8	102.7	106.9	101.6	97.7	111.6	99.9	104.2	101.7	107.1	101.3	97.7	98.9	114.6
11	105.3	111.3	108.5	105.7	102.7	104.1	98.8	107.3	100.2	106.7	102.8	108.3	97.5	100.1	95.9	116.1
12	101.9	112.8	105.1	101.0	101.6	102.5	95.1	107.6	100.3	105.0	102.3	108.2	84.8	97.4	102.7	113.7
6年 1	95.8	94.1	92.7	94.7	95.0	92.7	97.5	102.8	90.1	91.8	96.7	106.8	94.8	96.6	99.4	107.9
2	101.3	114.6	102.7	95.0	91.3	101.6	99.6	100.9	88.4	103.1	87.0	109.3	99.6	94.9	94.2	113.9
3	102.0	109.6	102.7	98.6	95.7	99.5	99.0	102.4	89.9	102.5	100.3	108.5	97.2	99.0	102.6	114.0
4	105.6	121.7	105.8	104.3	96.6	105.3	103.9	107.3	93.5	108.6	97.2	115.8	103.4	101.0	105.5	116.1
5	100.8	99.2	99.7	105.5	101.6	97.5	100.4	111.7	93.3	104.3	102.6	106.7	102.5	95.7	99.1	111.6
6	104.9	116.7	106.5	102.0	98.6	104.6	102.9	108.3	94.2	105.4	100.8	124.8	101.3	95.4	98.7	116.8
7	104.2	110.1	105.8	109.0	101.7	99.7	101.8	114.5	97.2	108.4	94.4	123.2	104.2	95.0	102.5	117.6
8	<b>97.7</b>	<b>101.4</b>	<b>98.8</b>	<b>104.2</b>	<b>104.9</b>	<b>96.9</b>	<b>100.5</b>	<b>105.2</b>	<b>94.6</b>	<b>101.5</b>	<b>87.7</b>	<b>113.9</b>	<b>74.2</b>	<b>96.1</b>	<b>99.8</b>	<b>110.8</b>
<b>前年(同月)増減率(%)</b>																
平成30年	-1.5	-9.9	-1.3	-1.3	4.2	0.8	0.1	0.9	-5.7	0.6	-7.9	-4.8	-5.4	2.0	1.2	-4.8
令和元	-0.8	-4.4	-1.9	-3.1	-2.2	-3.6	-0.4	-4.8	-8.9	-2.3	10.2	3.0	1.5	0.8	-3.5	-2.1
2	-2.8	-1.7	-2.3	0.4	3.5	-6.2	-1.4	-0.3	6.3	-0.5	-14.9	-16.4	5.3	-3.6	0.5	-1.0
3	0.7	8.7	1.8	2.3	-1.5	0.8	-0.8	0.4	12.9	0.5	1.0	5.8	-11.9	-0.3	0.2	8.0
4	0.1	-2.5	-0.2	-1.2	2.4	-3.1	-1.7	5.5	-4.3	-0.5	3.1	3.3	0.7	0.2	-4.8	4.0
5	<b>0.8</b>	<b>3.3</b>	<b>1.2</b>	<b>1.7</b>	<b>2.4</b>	<b>2.7</b>	<b>-0.3</b>	<b>3.0</b>	<b>-5.6</b>	<b>1.7</b>	<b>-1.2</b>	<b>-3.6</b>	<b>2.5</b>	<b>-0.5</b>	<b>2.3</b>	<b>0.2</b>
5年 8月	1.4	1.4	3.1	-0.1	14.3	3.3	-2.2	1.8	-6.5	2.3	-4.6	-7.5	-6.4	2.4	1.9	2.9
9	0.6	1.9	0.9	1.1	4.1	0.4	-1.4	-1.8	-10.3	3.4	3.4	-8.4	-2.4	1.6	2.5	2.4
10	1.5	4.1	1.8	1.2	4.0	3.7	0.9	4.8	-5.6	1.3	-0.4	-1.7	3.5	-1.3	3.0	0.4
11	1.5	5.4	2.9	3.7	-2.4	4.8	-1.0	2.4	-12.6	1.3	-0.					

第8表 労働時間指数(所定外労働時間)

事業所規模5人以上

(令和2年平均=100)

年月	TL	D	E	F	G	H	I	J	K	L	M	N	O	P	Q	R
	調査 産業計	建設業	製造業	電気・ガス 水道業等	情報 通信業	報 運送業	卸売業 郵便業	金融業 保険業	不動産業 物品賃貸業	学 術 研究等	宿泊業 飲食サービス業	生活関連 サービス業等	教育、学習 支援業	医療、 福祉	複 合サービス業	他に分類され ないサービス業
<b>指 数</b>																
平成30年	120.8	77.3	142.0	171.2	106.4	126.9	117.9	72.9	127.6	83.4	136.6	155.5	111.5	94.9	136.2	113.6
令和元	119.5	95.8	127.3	120.8	136.1	134.1	123.7	107.6	119.5	90.3	151.1	117.8	78.7	96.0	92.0	123.8
2	100.0	100.0	100.0	100.0	100.0	100.0	100.0	100.0	100.0	100.0	100.0	100.0	100.0	100.0	100.0	100.0
3	101.5	86.7	108.8	115.1	105.5	101.7	100.3	67.5	106.8	92.9	84.4	105.9	72.5	87.9	123.5	158.5
4	110.3	77.8	118.1	108.5	100.5	93.4	114.3	73.0	142.7	107.3	107.7	130.9	97.5	103.4	191.0	187.8
5	<b>116.7</b>	<b>77.6</b>	<b>122.9</b>	<b>146.3</b>	<b>104.1</b>	<b>109.0</b>	<b>108.5</b>	<b>60.6</b>	<b>141.9</b>	<b>115.1</b>	<b>123.1</b>	<b>131.1</b>	<b>137.0</b>	<b>101.1</b>	<b>162.1</b>	<b>196.5</b>
5年 8月	107.5	73.5	117.5	139.8	92.0	107.4	100.0	55.0	124.7	100.0	134.9	129.7	62.0	100.0	124.5	188.4
9	119.4	78.2	125.4	154.0	110.6	113.4	98.3	59.2	125.9	105.8	137.2	127.0	151.9	108.5	138.8	207.2
10	121.5	77.6	127.2	150.4	101.8	115.6	106.8	73.3	121.0	109.2	127.9	140.5	159.5	101.7	144.9	214.5
11	123.7	82.3	131.6	154.9	89.4	121.2	103.4	67.5	138.3	114.2	127.9	154.1	148.1	100.0	142.9	217.4
12	120.4	81.0	130.7	154.9	86.7	121.6	115.3	65.0	127.2	118.3	130.2	116.2	112.7	98.3	177.6	200.0
6年 1	123.7	78.2	116.7	151.3	66.4	101.7	140.7	60.0	87.7	106.7	88.4	154.1	258.2	83.1	330.6	266.7
2	124.7	89.1	124.6	134.5	54.0	110.0	133.9	62.5	92.6	123.3	76.7	143.2	232.9	88.1	255.1	236.2
3	124.7	92.5	119.3	163.7	78.8	117.3	130.5	70.8	93.8	139.2	86.0	140.5	211.4	96.6	273.5	215.9
4	131.2	77.6	125.4	150.4	76.1	110.8	133.9	71.7	95.1	110.8	83.7	151.4	364.6	86.4	277.6	229.0
5	122.6	74.8	114.9	139.8	60.2	101.7	123.7	69.2	92.6	100.8	93.0	151.4	343.0	79.7	312.2	211.6
6	123.7	75.5	121.9	146.0	56.6	105.2	122.0	68.3	91.4	118.3	81.4	108.1	311.4	78.0	224.5	231.9
7	117.2	78.9	122.8	118.6	85.8	93.1	113.6	78.3	81.5	111.7	79.1	102.7	249.4	79.7	300.0	204.3
8	<b>110.8</b>	<b>65.3</b>	<b>116.7</b>	<b>137.2</b>	<b>76.1</b>	<b>94.8</b>	<b>120.3</b>	<b>70.8</b>	<b>91.4</b>	<b>110.8</b>	<b>88.4</b>	<b>213.5</b>	<b>122.8</b>	<b>88.1</b>	<b>222.4</b>	<b>213.0</b>
<b>前年(同月)増減率(%)</b>																
平成30年	-6.1	1.3	-5.8	90.7	46.1	9.9	16.7	-24.0	-7.6	-4.7	27.1	-11.9	-58.1	-7.9	-9.2	5.9
令和元	-1.1	23.8	-10.4	-29.4	28.0	5.6	4.9	47.5	-6.4	8.2	10.6	-24.2	-29.4	1.2	-32.5	8.9
2	-16.4	4.4	-21.5	-17.2	-26.5	-25.4	-19.2	-7.0	-16.4	10.7	-33.8	-15.1	27.0	4.1	8.7	-19.2
3	1.4	-13.3	9.0	15.0	5.5	1.7	0.3	-32.5	6.8	-7.1	-15.7	5.9	-27.4	-12.1	23.5	58.5
4	8.7	-10.3	8.5	-5.7	-4.7	-8.2	14.0	8.1	33.6	15.5	27.6	23.6	34.5	17.6	54.7	18.5
5	<b>5.8</b>	<b>-0.3</b>	<b>4.1</b>	<b>34.8</b>	<b>3.6</b>	<b>16.7</b>	<b>-5.1</b>	<b>-17.0</b>	<b>-0.6</b>	<b>7.3</b>	<b>14.3</b>	<b>0.2</b>	<b>40.5</b>	<b>-2.2</b>	<b>-15.1</b>	<b>4.6</b>
5年 8月	0.0	-2.6	6.3	41.1	5.0	16.5	-25.3	-15.4	-27.8	-1.7	-7.9	-22.6	4.2	-4.9	-26.5	6.6
9	4.7	0.0	2.9	31.8	-1.6	14.4	-15.9	-21.1	-31.1	0.8	-7.8	-9.6	100.1	3.2	-26.9	12.5
10	4.7	-2.5	2.8	21.4	-10.9	25.4	-19.2	-4.4	-37.6	-7.1	17.0	-20.0	55.6	5.3	-22.8	5.0
11	4.6	6.1	8.7	30.6	-20.5	24.9	-11.5	-6.9	-35.6	-4.8	-8.3	-3.4	39.3	-7.8	-33.9	-7.4
12	0.8	-5.5	4.9	48.4	-28.0	21.6	-4.2	-15.3	-40.8	10.0	-5.1	-24.6	25.4	-15.9	-33.1	-6.8
6年 1	9.6	-1.8	-2.2	4.3	-36.4	0.0	23.9	16.1	-33.6	5.9	-24.0	7.6	112.5	-19.6	51.4	44.9
2	8.3	11.9	-0.6	5.6	-56.4	10.4	23.4	31.6	-44.8	1.3	-28.3	0.0	72.0	-7.2	50.6	21.6
3	8.3	6.2	-2.9	21.7	-38.1	17.8	20.3	14.7	-40.6	5.1	-26.1	10.6	42.7	3.6	48.9	20.1
4	9.0	2.8	-0.7	2.4	-25.2	-2.3	9.8	11.7	-42.1	-5.7	-26.6	-5.1	182.4	-5.6	47.8	10.5
5	11.8	13.3	4.0	-3.7	-46.4	1.7	10.5	15.3	-39.5	-3.3	-14.9	1.9	96.3	-12.9	57.7	28.1
6	6.5	5.7	-0.7	-5.2	-50.8	2.1	10.7	26.0	-42.2	2.2	-23.9	-32.2	93.7	-23.3	39.3	27.0
7	1.8	-5.7	2.2	-17.3	-1.0	-19.2	9.9	25.3	-36.5	-26.8	-34.6	-19.1	84.2	-12.9	86.1	14.6
8	<b>3.1</b>	<b>-11.9</b>	<b>-0.7</b>	<b>-1.2</b>	<b>-16.6</b>	<b>-12.4</b>	<b>20.3</b>	<b>30.6</b>	<b>-27.4</b>	<b>7.3</b>	<b>-30.9</b>	<b>43.7</b>	<b>94.0</b>	<b>-7.2</b>	<b>70.3</b>	<b>17.5</b>
対前月増減率(%)	<b>-5.5</b>	<b>-17.2</b>	<b>-5.0</b>	<b>15.7</b>	<b>-11.3</b>	<b>1.8</b>	<b>5.9</b>	<b>-9.6</b>	<b>12.1</b>	<b>-0.8</b>	<b>11.8</b>	<b>107.9</b>	<b>-50.8</b>	<b>10.5</b>	<b>-25.9</b>	<b>4.3</b>

事業所規模30人以上

(令和2年平均=100)

年月	TL	D	E	F	G	H	I	J	K	L	M	N	O	P	Q	R
	調査 産業計	建設業	製造業	電気・ガス 水道業等	情報 通信業	報 運送業	卸売業 郵便業	金融業 保険業	不動産業 物品賃貸業	学 術 研究等	宿泊業 飲食サービス業	生活関連 サービス業等	教育、学習 支援業	医療、 福祉	複 合サービス業	他に分類され ないサービス業
<b>指 数</b>																
平成30年	128.4	46.7	150.9	142.5	108.1	137.9	103.7	95.1	123.2	106.9	129.1	133.7	258.9	86.6	107.1	108.5
令和元	120.7	77.9	129.7	125.6	135.8	133.2	117.3	124.5	110.1	107.8	139.3	117.0	93.2	91.9	91.5	113.0
2	100.0	100.0	100.0	100.0	100.0	100.0	100.0	100.0	100.0	100.0	100.0	100.0	100.0	100.0	100.0	100.0
3	105.1	80.5	108.4	110.1	77.8	120.2	106.0	63.0	136.2	94.9	79.8	103.7	82.1	90.9	128.9	153.0
4	117.3	59.3	118.4	112.4	77.9	109.8	129.4	87.7	107.9	114.3	93.5	99.8	167.3	108.8	199.4	206.9
5	<b>120.0</b>	<b>57.7</b>	<b>120.3</b>	<b>109.3</b>	<b>80.9</b>	<b>113.9</b>	<b>103.9</b>	<b>62.1</b>	<b>121.2</b>	<b>120.7</b>	<b>90.8</b>	<b>104.3</b>	<b>340.7</b>	<b>108.8</b>	<b>167.1</b>	<b>174.3</b>
5年 8月	109.6	54.4	112.9	97.1	74.5	110.6	97.1	54.3	118.4	116.0	107.7	136.2	154.8	111.6	131.0	169.0
9	123.1	60.2	122.6	104.4	95.2	116.2	97.1	57.5	113.8	114.5	90.8	114.9	388.1	115.9	149.3	174.6
10	126.0	56.0	128.2	105.1	95.9	114.6	108.8	66.9	110.3	116.8	83.1	106.4	402.4	107.2	153.5	180.3
11	124.0	52.5	127.4	106.6	79.3	118.7	108.8	65.4	112.6	124.4	92.3	121.3	371.4	104.3	154.9	176.1
12	123.1	55.2	126.6	108.1	78.6	126.8	120.6	63.0	108.0	129.0	90.8	87.2	281.0	101.4	195.8	177.5
6年 1	126.0	53.7	115.3	107.4	51.0	91.4	108.8	55.9	78.2	109.2	60.0	183.0	650.0	85.5	395.8	247.9
2	121.2	59.8	121.0	99.3	48.3	87.4	92.6	59.8	78.2	121.4	46.2	163.8	569.0	87.0	298.6	212.7
3	119.2	55.6	113.7	111.8	62.8	87.9	98.5	63.0	78.2	137.4	50.8	153.2	519.0	98.6	316.9	205.6
4	132.7	52.5	117.7	101.5	60.0	99.0	105.9	63.8	86.2	117.6	52.3	153.2	921.4	95.7	280.3	208.5
5	126.0	52.5	110.5	100.7	43.4	95.5	100.0	68.5	80.5	109.2	64.6	142.6	861.9	88.4	336.6	191.5
6	124.0	51.7	115.3	97.8	40.0	91.9	97.1	65.4	78.2	123.7	43.1	114.9	781.0	84.1	235.2	209.9
7	121.2	50.2	117.7	101.5	68.3	88.4	101.5	62.2	79.3	116.8	60.0	123.4	604.8	84.1	283.1	204.2
8	<b>113.5</b>	<b>45.2</b>	<b>114.5</b>	<b>105.1</b>	<b>54.5</b>	<b>93.4</b>	<b>95.6</b>	<b>55.9</b>	<b>75.9</b>	<b>119.1</b>	<b>70.8</b>	<b>295.7</b>	<b>297.6</b>	<b>91.3</b>	<b>214.1</b>	<b>216.9</b>
<b>前年(同月)増減率(%)</b>																
平成30年	-8.5	-18.8	-4.6	78.9	74.9	-6.4	9.4	36.0	-18.3	19.5	27.2	-9.8	-63.3	-7.9	-24.1	17.6
令和元	-6.0	67.0	-14.0	-11.8	25.6	-3.4	13.1	30.9	-10.6	0.9	7.9	-12.6	-64.0	6.0	-14.5	4.2
2	-17.1	28.4	-22.9	-20.4	-26.4	-24.9	-14.8	-19.7	-9.							

第9表 常用雇用指数

事業所規模5人以上

(令和2年平均=100)

年月	TL	D	E	F	G	H	I	J	K	L	M	N	O	P	Q	R	
	調査 産業計	建設業	製造業	電気・ガス 水道業等	情報 通信業	報 運送業	卸売業 郵便業	卸売業 小売業	金融業 保険業	不動産業 物品賃貸業	学 術 研究等	宿 泊業 飲食サービス業	生活関連 サービス業等	教育、学習 支援業	医療 福祉	複 合 サービス業	他に分類され ないサービス業
<b>指 数</b>																	
平成30年	99.2	94.9	101.5	32.8	98.3	95.5	96.4	99.2	102.1	123.1	107.5	102.7	89.2	98.8	102.1	100.1	
令和元	100.3	98.8	101.3	100.9	96.9	96.9	97.0	99.9	100.1	125.4	110.3	103.2	88.9	99.2	101.6	102.1	
2	100.0	100.0	100.0	100.0	100.0	100.0	100.0	100.0	100.0	100.0	100.0	100.0	100.0	100.0	100.0	100.0	
3	100.4	99.8	98.0	95.6	101.1	98.0	101.1	91.4	99.2	121.2	97.8	99.9	104.8	101.0	97.2	107.4	
4	101.2	94.6	100.9	94.6	96.6	95.8	99.4	90.0	88.6	116.7	101.2	100.7	107.3	102.6	96.5	110.8	
5	<b>102.1</b>	<b>101.5</b>	<b>101.6</b>	<b>89.9</b>	<b>97.7</b>	<b>95.9</b>	<b>97.5</b>	<b>91.1</b>	<b>103.7</b>	<b>113.7</b>	<b>105.3</b>	<b>101.5</b>	<b>110.1</b>	<b>104.2</b>	<b>92.1</b>	<b>109.2</b>	
5年 8月	102.6	101.9	101.9	88.8	98.7	96.6	97.8	91.4	107.0	112.9	107.6	103.5	110.7	104.5	93.1	108.5	
9	102.3	101.2	101.7	88.1	97.3	96.7	97.5	91.5	107.6	114.5	106.7	102.8	110.6	104.6	92.4	107.5	
10	102.3	101.5	101.5	88.1	95.2	97.2	98.2	92.3	106.4	115.0	105.6	101.9	111.1	104.3	91.9	107.6	
11	102.4	102.9	101.5	87.1	95.7	97.0	97.9	91.9	104.1	114.4	106.5	100.9	111.6	104.1	91.7	108.3	
12	102.5	103.3	100.9	87.6	95.4	97.0	98.0	90.9	107.1	114.1	108.0	101.9	111.3	104.5	91.6	109.1	
6年 1	102.1	104.4	100.3	85.8	92.3	96.7	97.1	90.4	107.9	114.3	109.2	100.8	111.5	103.4	92.8	109.3	
2	101.8	104.0	99.6	81.0	91.7	98.2	97.3	89.4	109.5	114.1	107.7	100.3	111.6	103.3	92.8	108.4	
3	101.4	103.3	99.2	81.6	91.9	98.9	97.3	88.4	109.0	113.1	105.9	99.3	110.5	102.9	91.5	108.9	
4	102.0	104.4	100.0	83.5	91.3	98.4	97.5	88.6	107.8	114.6	104.3	97.5	110.7	105.5	99.7	109.6	
5	102.4	103.9	100.1	86.6	92.4	98.5	98.7	88.8	110.0	114.4	104.2	100.5	111.8	105.7	99.4	109.2	
6	102.5	103.6	100.3	86.4	92.6	97.3	98.4	88.9	111.7	115.4	104.7	102.3	112.5	106.0	100.5	108.9	
7	102.4	99.9	99.9	86.1	92.6	97.4	98.4	89.2	112.9	114.3	108.1	102.8	113.0	105.5	100.8	107.9	
8	<b>102.2</b>	<b>99.5</b>	<b>99.5</b>	<b>85.3</b>	<b>92.0</b>	<b>95.5</b>	<b>98.4</b>	<b>89.0</b>	<b>130.6</b>	<b>114.5</b>	<b>108.9</b>	<b>103.5</b>	<b>114.0</b>	<b>105.3</b>	<b>99.9</b>	<b>104.3</b>	
<b>前年（同月）増減率(%)</b>																	
平成30年	0.6	-3.1	0.4	-63.4	4.0	0.1	2.3	1.1	0.9	2.9	-1.8	0.1	0.8	3.6	-12.5	3.9	
令和元	1.1	4.1	-0.2	208.1	-1.4	1.5	0.7	0.7	-1.9	1.9	2.7	0.5	-0.4	0.5	-0.5	2.0	
2	-0.3	1.2	-1.3	-0.9	3.2	3.1	3.1	0.1	-0.1	-20.3	-9.4	-3.1	12.5	0.8	-1.6	-2.1	
3	0.4	-0.2	-2.0	-4.4	1.1	-2.0	1.1	-8.6	-0.8	21.2	-2.2	-0.1	4.8	1.0	-2.8	7.4	
4	0.8	-5.2	2.9	-1.1	-4.5	-2.2	-1.7	-1.6	-10.7	-3.7	3.5	0.8	2.4	1.6	-0.7	3.2	
5	<b>0.9</b>	<b>7.3</b>	<b>0.7</b>	<b>-4.8</b>	<b>1.1</b>	<b>0.1</b>	<b>-1.9</b>	<b>1.2</b>	<b>17.2</b>	<b>-2.5</b>	<b>4.1</b>	<b>0.7</b>	<b>2.6</b>	<b>1.6</b>	<b>-4.6</b>	<b>-1.5</b>	
5年 8月	1.1	8.2	0.8	-6.5	3.4	-0.5	-1.3	1.5	18.5	-3.2	4.1	6.4	2.1	2.0	-3.3	-2.3	
9	0.7	8.4	0.8	-7.1	1.9	0.0	-1.4	1.4	21.5	-1.8	1.8	1.9	1.5	1.9	-2.0	-3.4	
10	0.7	6.3	0.9	-6.9	-0.4	0.8	0.1	1.7	24.7	-1.6	1.8	-2.3	1.0	1.2	-2.6	-4.3	
11	1.0	8.9	1.3	-4.2	-0.1	1.7	-0.6	0.8	22.1	-1.5	1.9	-0.8	1.6	0.9	-3.0	-3.1	
12	1.0	10.2	0.4	-3.6	-0.6	1.1	-0.2	0.3	24.5	-1.0	3.7	-1.2	1.5	0.7	-3.6	-2.4	
6年 1	0.1	3.9	-0.3	-5.2	-5.8	1.4	-0.5	0.3	9.1	-0.3	3.0	-1.7	2.1	-0.3	0.4	-2.8	
2	0.1	3.7	-1.0	-10.4	-6.1	3.6	-0.9	-0.1	8.8	0.3	2.8	-1.0	2.3	-0.5	1.6	-2.3	
3	0.5	2.6	-1.4	-9.9	-5.5	4.5	0.7	-1.0	8.5	-0.9	3.8	-1.4	2.3	0.1	5.2	-1.2	
4	-0.2	3.2	-2.3	-10.6	-8.5	2.7	1.1	-3.3	7.1	1.9	-0.4	-1.3	1.2	0.7	6.4	-1.6	
5	0.5	2.7	-2.2	-7.2	-7.2	3.9	1.4	-2.2	6.2	1.7	1.2	0.2	2.2	1.1	6.1	0.9	
6	0.1	1.8	-2.3	-7.3	-6.7	2.2	0.7	-2.6	7.9	2.2	0.6	1.9	1.4	1.4	7.8	0.2	
7	0.1	-2.0	-2.5	-2.6	-6.7	1.9	1.2	-3.1	7.2	1.3	3.2	0.6	2.4	0.7	8.2	0.9	
8	<b>-0.4</b>	<b>-2.4</b>	<b>-2.4</b>	<b>-3.9</b>	<b>-6.8</b>	<b>-1.1</b>	<b>0.6</b>	<b>-2.6</b>	<b>22.1</b>	<b>1.4</b>	<b>1.2</b>	<b>0.0</b>	<b>3.0</b>	<b>0.8</b>	<b>7.3</b>	<b>-3.9</b>	
対前月 増減率(%)	<b>-0.2</b>	<b>-0.4</b>	<b>-0.4</b>	<b>-0.9</b>	<b>-0.6</b>	<b>-2.0</b>	<b>0.0</b>	<b>-0.2</b>	<b>15.7</b>	<b>0.2</b>	<b>0.7</b>	<b>0.7</b>	<b>0.9</b>	<b>-0.2</b>	<b>-0.9</b>	<b>-3.3</b>	

事業所規模30人以上

(令和2年平均=100)

年月	TL	D	E	F	G	H	I	J	K	L	M	N	O	P	Q	R	
	調査 産業計	建設業	製造業	電気・ガス 水道業等	情報 通信業	報 運送業	卸売業 郵便業	卸売業 小売業	金融業 保険業	不動産業 物品賃貸業	学 術 研究等	宿 泊業 飲食サービス業	生活関連 サービス業等	教育、学習 支援業	医療 福祉	複 合 サービス業	他に分類され ないサービス業
<b>指 数</b>																	
平成30年	98.5	94.4	99.0	45.4	92.5	93.8	93.0	100.9	129.5	142.0	104.9	100.3	84.3	101.0	104.9	103.8	
令和元	99.5	100.4	99.9	101.4	94.9	96.1	95.0	98.4	125.3	146.3	105.5	104.1	80.3	100.0	104.1	104.7	
2	100.0	100.0	100.0	100.0	100.0	100.0	100.0	100.0	100.0	100.0	100.0	100.0	100.0	100.0	100.0	100.0	
3	101.8	98.8	99.2	97.6	99.8	97.9	103.8	98.1	104.7	138.1	93.7	99.0	107.9	101.4	97.6	112.1	
4	102.5	80.4	101.9	95.3	95.0	95.5	101.2	96.7	79.5	133.7	93.7	99.2	111.2	102.5	94.6	117.7	
5	<b>103.6</b>	<b>98.4</b>	<b>102.0</b>	<b>90.1</b>	<b>98.1</b>	<b>95.2</b>	<b>98.1</b>	<b>95.0</b>	<b>130.6</b>	<b>130.6</b>	<b>96.2</b>	<b>100.5</b>	<b>116.8</b>	<b>105.5</b>	<b>90.5</b>	<b>115.3</b>	
5年 8月	103.8	98.6	102.2	86.5	98.4	94.9	98.9	94.6	131.4	130.3	97.0	101.0	117.7	105.5	90.0	114.4	
9	103.8	98.0	102.1	86.9	98.7	95.3	98.6	94.7	130.9	132.0	98.5	101.4	117.5	106.1	90.0	113.5	
10	103.6	97.0	101.8	86.9	96.6	95.7	97.7	96.2	131.8	132.1	96.7	100.3	118.6	106.3	89.3	112.4	
11	103.8	97.4	102.0	86.7	97.2	95.8	98.5	95.9	132.1	132.0	97.3	99.5	118.6	106.3	89.4	113.8	
12	103.7	97.6	101.2	85.2	96.9	95.7	98.1	95.4	142.3	132.3	97.4	100.3	118.8	106.6	89.3	114.9	
6年 1	103.2	94.3	101.0	85.0	92.5	96.5	97.2	94.8	144.6	132.8	94.7	99.3	118.5	105.1	97.2	115.7	
2	102.6	94.8	100.2	80.0	92.1	97.0	97.1	95.0	144.1	132.9	94.1	100.3	117.8	104.3	97.2	115.2	
3	102.1	95.0	99.6	79.5	92.7	98.1	96.6	93.0	142.3	131.8	91.7	101.0	116.5	103.6	94.8	115.8	
4	103.0	98.9	100.5	79.8	91.5	98.1	97.7	92.5	142.9	134.1	92.4	97.6	117.6	104.4	109.8	116.4	
5	103.3	99.1	100.9	84.1	91.4	97.9	98.4	93.4	142.5	134.1	93.5	98.3	118.2	104.9	110.4	115.0	
6	103.2	99.0	101.0	82.6	92.0	97.0	98.0	93.5	141.4	134.5	95.1	100.8	118.5	104.1	111.1	114.5	
7	103.0	85.2	100.6	82.7	91.5	97.7	98.0	94.2	140.4	133.8	100.9	103.6	118.5	103.6	110.9	113.3	
8	<b>102.1</b>	<b>85.1</b>	<b>99.9</b>	<b>83.1</b>	<b>90.9</b>	<b>95.9</b>	<b>97.6</b>	<b>94.0</b>	<b>143.0</b>	<b>133.9</b>	<b>99.7</b>	<b>104.4</b>	<b>118.7</b>	<b>102.9</b>	<b>110.1</b>	<b>109.3</b>	
<b>前年（同月）増減率(%)</b>																	
平成30年	1.3	-0.6	0.3	-57.7	8.5	0.4	7.5	2.1	1.9	3.3	-2.3	-0.5	0.9	3.8	-19.0	5.1	
令和元	1.1	6.3	1.0	123.3	2.5	2.6	2.2	-2.5	-3.2	3.0	0.5	3.8	-4.7	-1.0	-0.7	0.9	
2	0.5	-0.4	0.1	-1.4	5.4	4.0	5.2	1.6	-20.2	-31.7	-5.2	-4.0	24.5	0.0	-4.0	-4.5	
3	1.8	-1.2	-0.8	-2.4	-0.2	-2.1	3.8	-1.9	4.7	38.1	-6.3	-1.0	7.9	1.4	-2.4	12.1	



第10表 季節調整済指数（事業所規模30人以上）

（令和2年平均＝100）

調査産業計

年月	現金給与総額		定期給与		総実労働時間		所定外労働時間		常用雇用指数		入職率		離職率	
	季節調整済指数	前月比	季節調整済指数	前月比	季節調整済指数	前月比	季節調整済指数	前月比	季節調整済指数	前月比	季節調整済	前月差	季節調整済	前月差
5年 9月	104.5	-3.3	104.7	0.5	103.3	0.6	124.7	6.9	103.6	0.1	1.67	0.02	1.66	0.17
10	105.4	0.9	105.2	0.5	103.9	0.6	125.6	0.7	103.6	0.0	2.14	0.47	2.03	0.37
11	105.1	-0.3	105.2	0.0	102.6	-1.3	120.8	-3.8	103.6	0.0	1.93	-0.21	1.66	-0.37
12	106.7	1.5	104.9	-0.3	102.2	-0.4	119.1	-1.4	103.8	0.2	1.44	-0.49	1.35	-0.31
6年 1	106.1	-0.6	103.9	-1.0	103.7	1.5	126.5	6.2	103.4	-0.4	1.76	0.32	1.85	0.50
2	103.5	-2.5	103.7	-0.2	103.8	0.1	117.5	-7.1	103.3	-0.1	1.72	-0.04	1.92	0.07
3	104.7	1.2	104.0	0.3	103.8	0.0	116.2	-1.1	103.3	0.0	2.00	0.28	1.73	-0.19
4	105.0	0.3	104.3	0.3	102.9	-0.9	127.4	9.6	102.7	-0.6	1.46	-0.54	1.68	-0.05
5	106.7	1.6	104.8	0.5	106.7	3.7	133.3	4.6	103.0	0.3	1.80	0.34	1.56	-0.12
6	104.1	-2.4	104.5	-0.3	103.7	-2.8	128.3	-3.8	102.9	-0.1	1.80	0.00	1.93	0.37
7	111.1	6.7	104.4	-0.1	102.8	-0.9	124.5	-3.0	102.5	-0.4	1.78	-0.02	2.09	0.16
8	105.0	-5.5	105.0	0.6	103.3	0.5	120.6	-3.1	101.8	-0.7	1.55	-0.23	2.38	0.29

製造業

（令和2年平均＝100）

年月	現金給与総額		定期給与		総実労働時間		所定外労働時間		常用雇用指数		入職率		離職率	
	季節調整済指数	前月比	季節調整済指数	前月比	季節調整済指数	前月比	季節調整済指数	前月比	季節調整済指数	前月比	季節調整済	前月差	季節調整済	前月差
5年 9月	107.9	-0.5	107.1	-0.1	104.1	-1.6	123.0	2.0	102.1	0.2	1.03	0.20	1.22	0.25
10	108.4	0.5	108.2	1.0	105.3	1.2	125.5	2.0	102.2	0.1	1.01	-0.02	1.08	-0.14
11	109.4	0.9	107.9	-0.3	104.0	-1.2	121.1	-3.5	102.2	0.0	1.37	0.36	0.98	-0.10
12	107.3	-1.9	107.3	-0.6	104.1	0.1	120.4	-0.6	102.0	-0.2	0.86	-0.51	1.11	0.13
6年 1	107.0	-0.3	106.7	-0.6	103.7	-0.4	118.7	-1.4	101.0	-1.0	0.78	-0.08	1.25	0.14
2	107.0	0.0	107.1	0.4	103.3	-0.4	113.8	-4.1	101.2	0.2	1.03	0.25	1.37	0.12
3	108.1	1.0	107.1	0.0	102.6	-0.7	108.4	-4.7	100.5	-0.7	0.92	-0.11	1.37	0.00
4	110.3	2.0	107.9	0.7	100.9	-1.7	113.3	4.5	99.7	-0.8	0.92	0.00	1.33	-0.04
5	110.4	0.1	109.9	1.9	108.7	7.7	123.5	9.0	100.4	0.7	1.33	0.41	1.06	-0.27
6	108.7	-1.5	109.8	-0.1	104.7	-3.7	122.9	-0.5	100.2	-0.2	1.17	-0.16	1.03	-0.03
7	116.4	7.1	109.4	-0.4	103.4	-1.2	120.8	-1.7	99.7	-0.5	0.98	-0.19	1.28	0.25
8	110.7	-4.9	109.9	0.5	106.5	3.0	121.1	0.2	99.7	0.0	1.09	0.11	1.38	0.10

季節調整済指数

指数を見た場合、たとえば現金給与総額ではボーナス時に指数が大きなものとなり、前月との比較がしにくい。雇用指数や入職率も季節的変動が大きい。このように、指数及び比率の変動は原系列そのままでは時系列的な変化を的確に判断できないことがある。季節調整済指数はこの原系列の季節性を除去した指数である。ここでは、センサス局方式を用いて算定した季節調整係数で原系列を除いて求めるという方法によっている。

2 実数表

令和6年8月分  
事業所規模 = 5人以上

第1表 産業、性別常用労働者1人平均月間現金給与額

(単位:円)

産 業	現金給与と総額			きまって支給する給与					特別に支払われた給与		
	計	男	女	計	男	女	所定内給与	超過労働給与	計	男	女
TL 調査産業計	281,977	355,877	196,835	266,363	332,178	190,535	245,706	20,657	15,614	23,699	6,300
D 建設業	452,171	504,719	254,578	353,991	389,704	219,703	337,475	16,516	98,180	115,015	34,875
E 製造業	341,180	388,449	225,749	323,946	367,683	217,140	293,584	30,362	17,234	20,766	8,609
F 電気・ガス・熱供給・水道業	504,451	533,082	368,295	498,113	526,819	361,601	436,146	61,967	6,338	6,263	6,694
G 情報通信業	387,384	448,871	260,491	332,117	379,761	233,793	318,215	13,902	55,267	69,110	26,698
H 運輸業郵便業	262,588	305,781	158,260	252,879	295,597	149,701	210,928	41,951	9,709	10,184	8,559
I 卸売業小売業	245,331	343,516	165,453	225,421	309,160	157,296	213,115	12,306	19,910	34,356	8,157
J 金融業保険業	337,132	456,933	265,664	337,051	456,823	265,600	314,587	22,464	81	110	64
K 不動産業物品賃貸業	233,353	309,896	150,838	231,115	306,068	150,313	214,216	16,899	2,238	3,828	525
L 学術研究・専門・技術サービス業	390,399	450,678	267,451	382,848	441,079	264,077	352,309	30,539	7,551	9,599	3,374
M 宿泊業飲食サービス業	117,721	149,178	100,982	114,537	144,267	98,717	110,260	4,277	3,184	4,911	2,265
N 生活関連サービス業娯楽業	188,777	232,367	157,379	173,180	210,212	146,506	162,650	10,530	15,597	22,155	10,873
O 教育学習支援業	289,323	331,503	257,863	289,315	331,488	257,860	286,536	2,779	8	15	3
P 医療福祉	259,851	366,545	224,245	253,891	357,360	219,361	237,218	16,673	5,960	9,185	4,884
Q 複合サービス事業	328,021	362,164	244,187	327,213	361,244	243,652	297,843	29,370	808	920	535
R サービス業(他に分類されないもの)	239,142	275,461	176,382	229,743	263,437	171,518	203,739	26,004	9,399	12,024	4,864
E09.10 食料品・たばこ	241,427	311,171	179,181	238,595	305,539	178,849	215,871	22,724	2,832	5,632	332
E11 繊維工業	257,550	342,905	155,478	257,523	342,855	155,478	239,906	17,617	27	50	0
E12 木材・木製品	324,998	343,057	260,600	312,332	330,410	247,863	280,964	31,368	12,666	12,647	12,737
E13 家具・装備品	254,321	276,669	198,751	246,253	265,356	198,751	228,953	17,300	8,068	11,313	0
E14 パルプ	329,559	365,546	221,931	324,404	361,062	214,769	290,233	34,171	5,155	4,484	7,162
E15 印刷・関連連業	316,311	350,978	243,774	316,146	350,801	243,635	301,899	14,247	165	177	139
E16.17 化学、石油・石炭	371,704	404,690	283,180	370,037	403,015	281,537	331,862	38,175	1,667	1,675	1,643
E18 プラスチック製品	341,040	387,870	220,821	320,145	366,725	200,569	290,508	29,637	20,895	21,145	20,252
E19 ゴム製品	338,523	360,076	252,688	338,379	359,895	252,688	299,913	38,466	144	181	0
E21 窯業・土石製品	305,677	319,807	232,135	267,607	279,844	203,915	245,753	21,854	38,070	39,963	28,220
E22 鉄鋼業	322,540	336,182	234,421	322,540	336,182	234,421	296,848	25,692	0	0	0
E23 非鉄金属製造業	323,918	335,601	249,417	323,918	335,601	249,417	284,424	39,494	0	0	0
E24 金属製品製造業	287,286	324,293	191,705	283,286	320,708	186,633	257,194	26,092	4,000	3,585	5,072
E25 はん用機械器具	377,156	394,756	283,550	361,190	378,759	267,750	338,016	23,174	15,966	15,997	15,800
E26 生産用機械器具	479,613	499,321	354,650	366,986	380,805	279,364	331,380	35,606	112,627	118,516	75,286
E27 業務用機械器具	307,348	349,263	225,014	303,019	343,120	224,247	272,587	30,432	4,329	6,143	767
E28 電子・デバイス	306,814	376,756	193,076	305,872	375,972	191,876	293,648	12,224	942	784	1,200
E29 電気機械器具	317,428	379,439	208,345	317,384	379,401	208,290	285,691	31,693	44	38	55
E30 情報通信機械器具	393,141	419,110	311,876	389,943	415,488	310,004	357,390	32,553	3,198	3,622	1,872
E31 輸送用機械器具	393,106	421,902	281,043	369,605	397,481	261,126	334,015	35,590	23,501	24,421	19,917
E32.20 その他の製造業、なめし革	307,389	362,408	216,032	307,110	361,979	216,003	281,418	25,692	279	429	29
I-1 卸売業(150～155)	367,629	406,697	266,772	331,383	364,873	244,925	310,611	20,772	36,246	41,824	21,847
I-2 小売業(156～161)	198,260	292,538	148,859	184,638	264,207	142,945	175,591	9,047	13,622	28,331	5,914
M75 宿泊業	178,364	232,478	140,738	167,410	217,765	132,399	158,906	8,504	10,954	14,713	8,339
MS M 一括分	97,814	114,848	89,549	97,180	113,977	89,030	94,291	2,889	634	871	519
P83 医療業	325,377	494,509	266,716	324,014	490,486	266,276	295,541	28,473	1,363	4,023	440
PS P 一括分	210,469	265,064	192,780	201,044	251,785	184,604	193,264	7,780	9,425	13,279	8,176
R91 職業紹介・派遣業	202,616	227,144	182,924	201,375	225,953	181,644	180,856	20,519	1,241	1,191	1,280
R92 その他の事業サービス	244,287	280,726	155,003	234,336	269,637	147,842	200,064	34,272	9,951	11,089	7,161
RS R 一括分	291,266	312,793	217,519	268,703	287,460	204,445	253,951	14,752	22,563	25,333	13,074

令和6年8月分  
事業所規模 = 30人以上

第2表 産業、性別常用労働者1人平均月間現金給与額

(単位:円)

産 業	現金給与と総額			きまって支給する給与			所定内給与		超過労働給与		特別に支払われた給与		
	計	男	女	計	男	女	計	男	計	男	女		
												計	男
TL 調査産業計	298,745	361,707	213,574	287,279	345,095	209,070	262,642	24,637	11,466	16,612	4,504		
D 建設業	381,779	403,746	251,091	362,455	381,641	248,311	343,403	19,052	19,324	22,105	2,780		
E 製造業	357,220	399,888	242,362	341,017	380,674	234,267	307,957	33,060	16,203	19,214	8,095		
F 電気・ガス・熱供給・水道業	540,061	580,749	384,411	531,450	571,881	376,786	465,202	66,248	8,611	8,868	7,625		
G 情報通信業	382,700	446,482	244,655	336,309	390,219	219,629	320,202	16,107	46,391	56,263	25,026		
H 運輸業郵便業	244,011	285,608	159,839	229,719	269,765	148,684	194,391	35,328	14,292	15,843	11,155		
I 卸売業小売業	252,116	361,560	171,682	223,019	306,905	161,369	209,647	13,372	29,097	54,655	10,313		
J 金融業保険業	330,323	489,627	254,632	330,165	489,379	254,517	309,156	21,009	158	248	115		
K 不動産業物品賃貸業	224,023	317,727	159,485	223,556	317,197	159,062	203,553	20,003	467	530	423		
L 学術研究専門・技術サービス業	436,996	468,201	310,550	436,168	467,247	310,233	400,371	35,797	828	954	317		
M 宿泊業飲食サービス業	140,774	181,415	116,952	139,467	179,096	116,238	133,571	5,896	1,307	2,319	714		
N 生活関連サービス業娯楽業	182,188	223,466	148,530	177,421	215,687	146,219	160,101	17,320	4,767	7,779	2,311		
O 教育学習支援業	324,517	349,079	297,032	324,505	349,061	297,027	323,020	1,485	12	18	5		
P 医療福祉	278,594	362,780	241,980	278,327	362,483	241,725	255,520	22,807	267	297	255		
Q 複合サービス事業	355,915	378,360	240,043	355,229	377,617	239,648	312,657	42,572	686	743	395		
R サービス業(他に分類されないもの)	218,849	256,751	164,030	212,766	247,998	161,810	186,342	26,424	6,083	8,753	2,220		
E09.10 食料品・たばこ	257,191	316,815	199,259	257,072	316,719	199,117	229,587	27,485	119	96	142		
E11 繊維工業	313,594	374,947	209,668	313,553	374,881	209,668	287,409	26,144	41	66	0		
E12 木材製	324,998	343,057	260,600	312,332	330,410	247,863	280,964	31,368	12,666	12,647	12,737		
E13 家具・装備品	274,784	303,980	197,786	274,013	302,917	197,786	259,412	14,601	771	1,063	0		
E14 パルプ紙	338,039	370,670	230,985	330,962	364,650	220,438	290,404	40,558	7,077	6,020	10,547		
E15 印刷・同関連業	337,574	388,261	218,803	337,328	388,005	218,579	316,159	21,169	246	256	224		
E16.17 化学、石油・石炭	388,418	429,702	289,166	386,495	427,708	287,414	344,952	41,543	1,923	1,994	1,752		
E18 プラスチック製品	342,976	381,897	215,866	342,976	381,897	215,866	309,513	33,463	0	0	0		
E19 ゴム製品	338,523	360,076	252,688	338,379	359,895	252,688	299,913	38,466	144	181	0		
E21 窯業・土石製品	310,908	322,665	241,024	269,057	278,866	210,752	241,476	27,581	41,851	43,799	30,272		
E22 鉄鋼業	337,519	352,737	247,467	337,519	352,737	247,467	306,703	30,816	0	0	0		
E23 非鉄金属製造業	322,121	335,424	236,444	322,121	335,424	236,444	276,608	45,513	0	0	0		
E24 金属製品製造業	314,568	341,579	216,238	313,523	340,248	216,238	282,906	30,617	1,045	1,331	0		
E25 はん用機械器具	380,794	400,019	283,594	372,528	392,001	274,072	350,167	22,361	8,266	8,018	9,522		
E26 生産用機械器具	532,280	547,878	414,972	383,033	396,008	285,453	341,746	41,287	149,247	151,870	129,519		
E27 業務用機械器具	305,246	344,272	229,909	304,370	343,236	229,341	272,714	31,656	876	1,036	568		
E28 電子・デバイス	324,399	381,681	211,808	323,834	380,855	211,757	310,410	13,424	565	826	51		
E29 電気機械器具	328,889	385,283	218,251	328,889	385,283	218,251	296,191	32,698	0	0	0		
E30 情報通信機械器具	393,141	419,110	311,876	389,943	415,488	310,004	357,390	32,553	3,198	3,622	1,872		
E31 輸送用機械器具	404,048	429,407	295,947	381,004	405,662	275,895	345,830	35,174	23,044	23,745	20,052		
E32.20 その他の製造業、なめし革	338,385	378,999	256,785	337,988	378,428	256,737	311,198	26,790	397	571	48		
I-1 卸売業(150～155)	383,301	422,760	264,616	323,299	348,956	246,128	294,392	28,907	60,002	73,804	18,488		
I-2 小売業(156～161)	203,695	305,602	159,404	186,006	268,456	150,171	178,368	7,638	17,689	37,146	9,233		
M75 小泊業	186,511	237,843	145,698	184,419	234,881	144,299	176,828	7,591	2,092	2,962	1,399		
MS M 一括分	110,123	129,134	101,161	109,342	127,411	100,824	104,581	4,761	781	1,723	337		
P83 医療業	353,856	474,259	297,262	353,721	474,169	297,106	315,942	37,779	135	90	156		
PS P 一括分	202,819	237,450	188,924	202,418	236,920	188,574	194,684	7,734	401	530	350		
R91 職業紹介・派遣業	202,593	230,497	182,400	201,267	229,147	181,092	182,776	18,491	1,326	1,350	1,308		
R92 その他の事業サービス	220,794	261,712	130,881	213,969	252,062	130,264	180,023	33,946	6,825	9,650	617		
RS R 一括分	278,184	292,352	210,613	255,633	271,405	180,411	234,205	21,428	22,551	20,947	30,202		

令和6年8月分  
事業所規模 = 5人以上

第3表 産業、性別常用労働者1人平均月間出勤日数及び実労働時間

産 業	出勤日数			総実労働時間			所定内労働時間			所定外労働時間		
	計	男	女	計	男	女	計	男	女	計	男	女
	日	日	日	時間	時間	時間	時間	時間	時間	時間	時間	時間
TL 調査産業計	17.3	18.1	16.4	134.8	150.0	117.4	124.5	135.4	112.0	10.3	14.6	5.4
D 建設業	17.6	18.0	15.9	143.5	148.5	124.9	133.9	137.6	120.1	9.6	10.9	4.8
E 製造業	18.0	18.2	17.6	151.1	156.0	138.9	137.8	141.0	129.8	13.3	15.0	9.1
F 電気・ガス・熱供給・水道業	18.6	18.6	18.4	157.7	161.5	139.5	142.2	144.3	132.2	15.5	17.2	7.3
G 情報通信業	19.1	19.5	18.1	157.2	166.9	137.1	148.6	156.1	133.1	8.6	10.8	4.0
H 運輸業郵便業	18.4	19.2	16.4	155.8	171.0	119.1	133.9	143.7	110.4	21.9	27.3	8.7
I 卸売業小売業	17.8	18.5	17.3	129.0	148.4	113.3	121.9	135.9	110.5	7.1	12.5	2.8
J 金融業保険業	18.4	19.0	18.0	145.8	159.8	137.5	137.3	148.4	130.7	8.5	11.4	6.8
K 不動産業物品賃貸業	15.7	17.5	13.9	125.9	144.7	105.5	118.5	134.7	101.0	7.4	10.0	4.5
L 学術研究・専門・技術サービス業	18.0	18.3	17.3	152.4	160.7	135.4	139.1	144.5	128.2	13.3	16.2	7.2
M 宿泊業飲食サービス業	13.1	13.9	12.7	80.5	90.5	75.2	76.7	84.9	72.3	3.8	5.6	2.9
N 生活関連サービス業娯楽業	17.5	20.0	15.8	121.2	134.6	111.4	113.3	125.6	104.4	7.9	9.0	7.0
O 教育学習支援業	14.1	14.8	13.6	105.5	116.0	97.7	95.8	101.3	91.8	9.7	14.7	5.9
P 医療福祉	17.6	18.9	17.1	131.0	150.0	124.7	125.8	142.0	120.4	5.2	8.0	4.3
Q 複合サービス事業	19.0	19.0	18.9	154.9	158.7	145.7	144.0	145.8	139.5	10.9	12.9	6.2
R サービス業(他に分類されないもの)	18.0	18.5	17.0	145.0	156.6	125.2	130.3	137.5	118.0	14.7	19.1	7.2
E09.10 食料品・たばこ業	18.6	19.3	18.0	151.8	163.3	141.5	140.2	150.5	131.0	11.6	12.8	10.5
E11 繊維工業	16.4	17.6	14.9	129.7	146.3	109.9	121.8	136.0	104.8	7.9	10.3	5.1
E12 木材・木製品	16.6	16.7	15.9	146.6	151.4	129.5	130.0	132.4	121.7	16.6	19.0	7.8
E13 家具・装備品	17.6	17.7	17.3	134.5	138.4	124.7	123.5	127.9	112.4	11.0	10.5	12.3
E14 パルプ・紙	18.6	18.7	18.0	152.9	156.0	143.1	139.5	142.3	130.9	13.4	13.7	12.2
E15 印刷・関連連業	18.6	18.7	18.3	147.6	152.2	137.8	140.4	144.4	132.0	7.2	7.8	5.8
E16.17 化学、石油・石炭	18.2	18.5	17.4	164.3	166.8	157.3	151.5	151.9	150.2	12.8	14.9	7.1
E18 プラスチック製品	18.6	18.8	18.1	146.4	152.3	131.7	136.2	139.1	128.9	10.2	13.2	2.8
E19 ゴム製品	18.1	18.2	17.5	152.2	155.3	139.2	138.4	140.3	130.5	13.8	15.0	8.7
E21 窯業・土石製品	17.0	17.1	16.3	137.1	140.6	118.8	121.5	123.3	112.4	15.6	17.3	6.4
E22 鉄鋼業	17.3	17.3	17.5	146.2	148.1	134.0	134.1	135.4	126.1	12.1	12.7	7.9
E23 非鉄金属製造業	18.2	18.3	17.4	158.5	161.3	140.5	147.8	149.6	136.1	10.7	11.7	4.4
E24 金属製品製造業	17.0	17.2	16.6	134.8	141.5	117.0	124.3	128.6	112.9	10.5	12.9	4.1
E25 はん用機械器具	19.2	19.3	18.2	157.5	159.3	147.7	146.1	147.4	139.0	11.4	11.9	8.7
E26 生産用機械器具	18.2	18.4	17.0	155.2	157.2	143.1	139.6	141.3	128.9	15.6	15.9	14.2
E27 業務用機械器具	18.7	18.8	18.5	154.7	159.6	145.3	141.4	144.5	135.4	13.3	15.1	9.9
E28 電子・デバイス	17.1	17.7	16.0	136.8	147.9	118.8	131.9	141.3	116.7	4.9	6.6	2.1
E29 電気機械器具	17.7	17.8	17.6	148.0	157.6	131.3	136.3	142.3	125.9	11.7	15.3	5.4
E30 情報通信機械器具	19.0	19.1	18.5	157.5	158.2	155.3	145.3	146.3	142.2	12.2	11.9	13.1
E31 輸送用機械器具	17.5	17.5	17.5	154.8	155.9	150.5	136.8	137.3	134.7	18.0	18.6	15.8
E32.20 その他の製造業、なめし革	19.0	19.6	18.1	154.0	163.2	138.8	144.5	151.5	132.8	9.5	11.7	6.0
I-1 卸売業(150～155)	17.6	18.1	16.1	144.6	152.2	125.0	134.0	139.0	120.9	10.6	13.2	4.1
I-2 小売業(156～161)	17.9	18.9	17.5	123.1	145.3	111.3	117.3	133.4	108.8	5.8	11.9	2.5
M75 宿泊業	15.8	16.5	15.4	107.6	122.6	97.1	101.3	113.4	92.9	6.3	9.2	4.2
MS M 一括分	12.2	12.9	11.9	71.6	77.3	68.9	68.6	73.1	66.4	3.0	4.2	2.5
P83 医療業	18.2	19.1	17.9	139.6	156.0	133.8	131.7	143.4	127.6	7.9	12.6	6.2
PS P 一括分	17.1	18.8	16.6	124.6	145.2	118.0	121.4	140.9	115.1	3.2	4.3	2.9
R91 職業紹介・派遣業	16.8	17.1	16.6	141.3	150.7	133.8	127.5	131.2	124.5	13.8	19.5	9.3
R92 その他のサービス	18.2	18.9	16.6	146.2	163.2	104.5	128.8	140.5	100.2	17.4	22.7	4.3
RS R 一括分	19.3	19.2	19.6	148.7	146.7	155.3	139.2	136.6	148.0	9.5	10.1	7.3

令和6年8月分  
事業所規模 = 30人以上

第4表 産業、性別常用労働者1人平均月間出勤日数及び実労働時間

産 業	出勤日数			総実労働時間			所定内労働時間			所定外労働時間		
	計	男	女	計	男	女	計	男	女	計	男	女
	日	日	日	時間	時間	時間	時間	時間	時間	時間	時間	時間
TL 調査産業計	17.6	18.1	17.0	140.6	152.0	125.2	128.8	136.4	118.6	11.8	15.6	6.6
D 建設業	17.5	17.4	18.2	148.4	149.4	142.0	136.7	136.5	137.5	11.7	12.9	4.5
E 製造業	18.1	18.2	17.8	154.4	157.5	146.2	140.2	141.7	136.3	14.2	15.8	9.9
F 電気・ガス・熱供給・水道業	19.1	19.2	18.6	157.0	161.5	139.6	142.7	145.5	131.9	14.3	16.0	7.7
G 情報通信業	19.6	20.0	18.6	161.1	171.4	138.9	153.2	161.3	135.7	7.9	10.1	3.2
H 運輸業郵便業	18.1	18.8	16.6	147.8	160.1	122.8	129.3	136.9	113.8	18.5	23.2	9.0
I 卸売業小売業	18.5	18.8	18.3	131.3	149.2	118.3	124.8	137.3	115.7	6.5	11.9	2.6
J 金融業保険業	18.3	19.6	17.7	140.6	163.6	129.6	133.5	150.9	125.2	7.1	12.7	4.4
K 不動産業物品賃貸業	16.5	17.8	15.7	126.9	145.7	114.0	120.3	136.3	109.3	6.6	9.4	4.7
L 学術研究・専門・技術サービス業	18.4	18.4	18.6	161.1	163.1	153.1	145.5	145.7	145.0	15.6	17.4	8.1
M 宿泊業飲食サービス業	13.8	14.3	13.6	89.1	101.5	81.7	84.5	94.6	78.5	4.6	6.9	3.2
N 生活関連サービス業娯楽業	18.0	21.7	15.0	126.5	140.4	115.0	112.6	126.5	101.2	13.9	13.9	13.8
O 教育・学習支援業	14.4	15.0	13.8	111.5	120.5	101.5	99.0	104.2	93.3	12.5	16.3	8.2
P 医療福祉	18.0	18.8	17.7	137.3	149.2	132.1	131.0	140.4	126.9	6.3	8.8	5.2
Q 複合サービス事業	18.8	18.9	18.3	157.3	161.9	134.0	142.1	145.2	126.5	15.2	16.7	7.5
R サービス業(他に分類されないもの)	17.6	18.3	16.6	141.0	155.8	119.7	125.6	134.6	112.7	15.4	21.2	7.0
E09.10 食料品・たばこ	19.2	19.6	18.9	163.0	169.2	157.1	149.1	154.6	143.8	13.9	14.6	13.3
E11 繊維工業	17.5	18.2	16.4	147.2	154.2	135.3	135.5	141.0	126.3	11.7	13.2	9.0
E12 木材・木製品	16.6	16.7	15.9	146.6	151.4	129.5	130.0	132.4	121.7	16.6	19.0	7.8
E13 家具・装備品	16.9	17.3	16.0	138.3	144.4	122.3	129.1	133.9	116.5	9.2	10.5	5.8
E14 パルプ・紙	18.2	18.5	17.2	151.0	154.3	139.9	136.1	137.9	130.0	14.9	16.4	9.9
E15 印刷・関連連業	19.3	19.8	18.2	151.8	158.9	135.2	142.8	149.2	127.8	9.0	9.7	7.4
E16.17 化学・石油・石炭	18.1	18.4	17.4	164.7	167.3	158.3	151.4	151.4	151.2	13.3	15.9	7.1
E18 プラスチック製品	18.4	18.7	17.5	146.9	151.1	133.1	135.7	137.3	130.5	11.2	13.8	2.6
E19 ゴム製品	18.1	18.2	17.5	152.2	155.3	139.2	138.4	140.3	130.5	13.8	15.0	8.7
E21 窯業・土石製品	16.7	16.9	16.0	135.8	137.5	126.6	118.6	118.6	119.1	17.2	18.9	7.5
E22 鉄鋼製品	17.6	17.7	17.0	152.6	154.5	141.4	137.0	138.3	129.5	15.6	16.2	11.9
E23 非鉄金属製造業	18.3	18.4	17.6	162.0	164.9	143.3	149.6	151.4	138.1	12.4	13.5	5.2
E24 金属製品製造業	17.1	17.3	16.5	142.7	146.4	128.8	129.8	131.7	122.6	12.9	14.7	6.2
E25 はん用機械器具	18.8	19.0	17.8	155.7	158.0	144.0	144.1	145.7	136.1	11.6	12.3	7.9
E26 生産用機械器具	18.9	19.0	18.4	162.7	164.5	149.3	144.9	145.7	139.1	17.8	18.8	10.2
E27 業務用機械器具	18.4	18.5	18.3	152.3	157.3	143.0	140.8	143.4	136.0	11.5	13.9	7.0
E28 電子・デバイス	17.2	17.7	16.1	140.2	149.0	123.0	135.0	142.3	120.7	5.2	6.7	2.3
E29 電気機械器具	17.7	17.8	17.7	150.7	158.0	136.3	139.0	143.1	130.9	11.7	14.9	5.4
E30 情報通信機械器具	19.0	19.1	18.5	157.5	158.2	155.3	145.3	146.3	142.2	12.2	11.9	13.1
E31 輸送用機械器具	17.4	17.5	17.4	154.4	155.2	150.9	136.7	137.0	135.3	17.7	18.2	15.6
E32.20 その他の製造業、なめし革	19.3	19.4	19.2	158.8	161.1	154.0	148.6	149.8	146.2	10.2	11.3	7.8
I-1 卸売業(150～155)	17.7	18.2	16.1	146.4	151.8	129.8	134.1	137.3	124.4	12.3	14.5	5.4
I-2 小売業(156～161)	18.8	19.3	18.5	125.8	146.7	116.7	121.4	137.2	114.5	4.4	9.5	2.2
M75 宿泊業	16.2	16.0	16.3	109.2	121.6	99.5	102.9	113.3	94.7	6.3	8.3	4.8
MS M 一括分	12.2	12.7	12.0	75.5	82.8	72.1	72.1	77.3	69.7	3.4	5.5	2.4
P83 医療業	18.7	19.1	18.5	150.1	156.7	147.0	140.5	144.0	138.8	9.6	12.7	8.2
PS P 一括分	17.3	18.5	16.8	124.4	140.7	117.9	121.5	136.3	115.6	2.9	4.4	2.3
R91 職業紹介・派遣業	16.9	17.3	16.6	140.6	150.7	133.3	127.7	132.6	124.2	12.9	18.1	9.1
R92 その他のサービス	17.8	18.4	16.5	140.6	159.8	98.5	122.6	135.3	94.7	18.0	24.5	3.8
RS R 一括分	19.4	19.8	17.5	145.1	149.6	123.5	132.7	135.9	117.6	12.4	13.7	5.9

令和6年8月分

第5表 産業、性別常用労働者数及びパートタイム労働者比率

事業所規模 = 5人以上

産 業	前月末労働者数			本月中の増加労働者数			本月中の減少労働者数			本月末労働者数			パートタイム労働者比率		
	計	男	女	計	男	女	計	男	女	計	男	女	計	男	女
TL 調 査 産 業 計	1,445,816	774,622	671,194	24,819	11,236	13,583	28,267	14,303	13,964	1,442,368	771,555	670,813	30.0	14.6	47.6
D 建 設 業	60,967	48,224	12,743	330	207	123	607	555	52	60,690	47,876	12,814	6.3	2.6	20.1
E 製 造 業	384,186	272,837	111,349	3,389	1,788	1,601	4,750	3,292	1,458	382,825	271,333	111,492	11.1	4.0	28.4
F 電 気 ・ ガ ス ・ 熱 供 給 ・ 水 道 業	6,203	5,118	1,085	95	70	25	150	101	49	6,148	5,087	1,061	3.8	1.3	15.6
G 情 報 通 信 業	15,622	10,525	5,097	32	11	21	133	83	50	15,521	10,453	5,068	9.8	2.2	25.6
H 運 輸 業 ・ 郵 便 業	88,019	62,432	25,587	1,101	565	536	2,711	2,073	638	86,409	60,924	25,485	20.8	8.1	51.4
I 卸 売 業 ・ 小 売 業	227,811	102,198	125,613	3,520	1,613	1,907	3,359	1,547	1,812	227,972	102,264	125,708	46.6	24.0	64.9
J 金 融 業 ・ 保 険 業	31,538	11,777	19,761	27	10	17	66	10	56	31,499	11,777	19,722	15.4	1.2	23.8
K 不 動 産 業 ・ 物 品 賃 貸 業	16,061	8,417	7,644	2,825	1,391	1,434	304	253	51	18,582	9,555	9,027	52.2	35.6	69.8
L 学 術 研 究 ・ 専 門 ・ 技 術 サービス業	34,260	23,054	11,206	366	148	218	315	244	71	34,311	22,958	11,353	12.3	5.0	27.2
M 宿 泊 業 ・ 飲 食 サービス業	112,038	39,308	72,730	4,958	1,614	3,344	4,222	2,151	2,071	112,774	38,771	74,003	82.2	72.5	87.2
N 生 活 関 連 サービス業 ・ 娯 楽 業	39,293	16,623	22,670	1,185	331	854	973	584	389	39,505	16,370	23,135	55.9	41.9	65.8
O 教 育 ・ 学 習 支 援 業	87,997	37,708	50,289	876	164	712	86	56	30	88,787	37,816	50,971	27.2	16.4	35.3
P 医 療 ・ 福 祉	208,101	51,623	156,478	3,386	1,600	1,786	3,679	779	2,900	207,808	52,444	155,364	35.7	21.6	40.5
Q 複 合 サービス事業	11,636	8,250	3,386	15	15	0	118	51	67	11,533	8,214	3,319	7.4	5.1	13.1
R サービス業(他に分類されないもの)	121,784	76,258	45,526	2,714	1,709	1,005	6,794	2,524	4,270	117,704	75,443	42,261	23.4	18.1	33.0
E09.10 食 料 品 ・ た ば こ	51,157	24,160	26,997	615	218	397	884	414	470	50,888	23,964	26,924	30.0	12.2	45.9
E11 織 維 工 業	6,154	3,345	2,809	60	38	22	58	24	34	6,156	3,359	2,797	28.9	7.1	55.1
E12 木 材 ・ 木 製 品	2,058	1,600	458	0	0	0	52	26	26	2,006	1,574	432	1.0	1.0	1.2
E13 家 具 ・ 装 備 品	3,174	2,274	900	36	0	36	14	5	9	3,196	2,269	927	19.5	11.6	38.9
E14 パ ル プ ・ 紙	17,691	13,309	4,382	320	117	203	64	27	37	17,947	13,399	4,548	6.8	0.9	24.2
E15 印 刷 ・ 同 関 連 業	6,162	4,165	1,997	12	12	0	47	27	20	6,127	4,150	1,977	11.0	2.9	28.0
E16.17 化 学 ・ 石 油 ・ 石 炭	21,738	15,844	5,894	109	80	29	78	72	6	21,769	15,852	5,917	5.4	3.3	11.0
E18 プ ラ ス チ ッ ク 製 品	26,532	19,239	7,293	506	105	401	299	246	53	26,739	19,098	7,641	12.4	4.1	33.1
E19 ゴ ム 製 品	5,204	4,161	1,043	29	24	5	23	22	1	5,210	4,163	1,047	2.4	1.1	7.3
E21 窯 業 ・ 土 石 製 品	5,023	4,218	805	50	41	9	50	50	0	5,023	4,209	814	7.5	5.6	17.4
E22 鉄 鋼 業	3,543	3,063	480	75	75	0	0	0	0	3,618	3,138	480	3.0	0.7	18.1
E23 非 鉄 金 属 製 造 業	7,554	6,530	1,024	36	35	1	36	35	1	7,554	6,530	1,024	5.4	3.4	18.0
E24 金 属 製 品 製 造 業	21,588	15,554	6,034	0	0	0	158	97	61	21,430	15,457	5,973	15.7	8.7	33.8
E25 は ん 用 機 械 器 具	9,459	7,966	1,493	24	7	17	24	15	9	9,459	7,958	1,501	2.2	2.4	1.5
E26 生 産 用 機 械 器 具	26,127	22,577	3,550	120	98	22	308	279	29	25,939	22,396	3,543	5.0	3.8	12.7
E27 業 務 用 機 械 器 具	10,697	7,098	3,599	228	149	79	288	208	80	10,637	7,039	3,598	14.8	8.9	26.2
E28 電 子 ・ デ バ イ ス	9,280	5,749	3,531	17	12	5	128	86	42	9,169	5,675	3,494	13.4	2.0	32.0
E29 電 気 機 械 器 具	41,063	26,168	14,895	154	110	44	365	220	145	40,852	26,058	14,794	15.5	3.6	36.4
E30 情 報 通 信 機 械 器 具	2,085	1,589	496	29	4	25	16	12	4	2,098	1,581	517	3.0	1.7	6.8
E31 輸 送 用 機 械 器 具	98,309	78,238	20,071	963	661	302	1,802	1,382	420	97,470	77,517	19,953	2.2	1.3	5.7
E32.20 そ の 他 の 製 造 業 ・ な め し 革	9,588	5,990	3,598	6	2	4	56	45	11	9,538	5,947	3,591	12.5	3.6	27.1
I-1 卸 売 業 ( 150 ~ 155 )	63,347	45,759	17,588	632	337	295	656	552	104	63,323	45,544	17,779	13.6	12.0	17.6
I-2 小 売 業 ( 156 ~ 161 )	164,464	56,439	108,025	2,888	1,276	1,612	2,703	995	1,708	164,649	56,720	107,929	59.3	33.7	72.7
M75 宿 泊 業	27,881	11,562	16,319	949	381	568	1,151	718	433	27,679	11,225	16,454	63.0	43.7	76.2
MS M 一 括 分	84,157	27,746	56,411	4,009	1,233	2,776	3,071	1,433	1,638	85,095	27,546	57,549	88.4	84.2	90.4
P83 医 療 業	89,676	23,045	66,631	1,261	254	1,007	1,876	316	1,560	89,061	22,983	66,078	19.4	11.0	22.3
PS P 一 括 分	118,425	28,578	89,847	2,125	1,346	779	1,803	463	1,340	118,747	29,461	89,286	48.0	29.8	53.9
R91 職 業 紹 介 ・ 派 遣 業	41,877	18,070	23,807	1,182	590	592	4,725	1,011	3,714	38,334	17,649	20,685	11.1	6.6	15.0
R92 他 の 事 業 サービス	57,507	40,873	16,634	1,172	894	278	1,830	1,429	401	56,849	40,338	16,511	33.5	22.6	60.1
RS R 一 括 分	22,400	17,315	5,085	360	225	135	239	84	155	22,521	17,456	5,065	19.0	19.1	18.5

令和6年8月分

第6表 産業、性別常用労働者数及びパートタイム労働者比率

事業所規模＝30人以上

産 業	前月末労働者数			本月中の増加労働者数			本月中の減少労働者数			本月末労働者数			パートタイム労働者比率		
	計	男	女	計	男	女	計	男	女	計	男	女	計	男	女
TL 調査産業計	898,198	515,579	382,619	11,364	6,044	5,320	19,333	8,923	10,410	890,229	512,700	377,529	24.0	11.6	40.9
D 建設業	16,610	14,207	2,403	85	61	24	101	49	52	16,594	14,219	2,375	2.1	1.3	7.2
E 製造業	313,184	228,387	84,797	2,380	1,532	848	4,330	3,023	1,307	311,234	226,896	84,338	7.1	2.4	19.8
F 電気・ガス・熱供給・水道業	4,535	3,600	935	57	32	25	36	25	11	4,556	3,607	949	5.1	1.8	17.5
G 情報通信業	11,225	7,675	3,550	32	11	21	107	57	50	11,150	7,629	3,521	11.7	2.2	32.1
H 運輸業・郵便業	59,783	40,138	19,645	1,101	565	536	2,181	1,543	638	58,703	39,160	19,543	24.4	11.0	51.3
I 卸売業・小売業	92,896	39,282	53,614	839	520	319	1,264	561	703	92,471	39,241	53,230	52.5	28.5	70.2
J 金融業・保険業	16,142	5,193	10,949	27	10	17	66	10	56	16,103	5,193	10,910	17.3	1.4	24.8
K 不動産業・物品賃貸業	5,445	2,233	3,212	191	55	136	89	38	51	5,547	2,250	3,297	45.3	23.2	60.4
L 学術研究・専門・技術サービス業	21,920	17,585	4,335	90	75	15	67	64	3	21,943	17,596	4,347	3.8	2.6	8.8
M 宿泊業・飲食サービス業	44,602	16,494	28,108	1,768	760	1,008	2,300	980	1,320	44,070	16,274	27,796	73.0	57.6	82.0
N 生活関連サービス業・娯楽業	19,390	8,820	10,570	874	331	543	724	485	239	19,540	8,666	10,874	54.2	39.6	65.9
O 教育・学習支援業	62,536	33,008	29,528	230	164	66	86	56	30	62,680	33,116	29,564	19.3	11.5	28.0
P 医療・福祉	130,056	39,230	90,826	1,377	485	892	2,263	373	1,890	129,170	39,342	89,828	31.7	23.2	35.4
Q 複合サービス事業	6,428	5,382	1,046	15	15	0	65	51	14	6,378	5,346	1,032	9.2	4.8	32.2
R サービス業（他に分類されないもの）	93,446	54,345	39,101	2,298	1,428	870	5,654	1,608	4,046	90,090	54,165	35,925	27.0	20.3	37.0
E09.10 食料品・たばこ	40,913	20,178	20,735	523	218	305	730	352	378	40,706	20,044	20,662	24.6	12.0	36.8
E11 繊維工業	4,056	2,539	1,517	44	38	6	58	24	34	4,042	2,553	1,489	9.8	1.2	24.6
E12 木材・木製品	2,058	1,600	458	0	0	0	52	26	26	2,006	1,574	432	1.0	1.0	1.2
E13 家具・装備品	2,090	1,515	575	6	0	6	14	5	9	2,082	1,510	572	11.7	5.4	28.3
E14 パルプ・紙	12,991	9,949	3,042	41	24	17	64	27	37	12,968	9,946	3,022	4.1	1.2	13.6
E15 印刷・関連業	4,133	2,892	1,241	12	12	0	47	27	20	4,098	2,877	1,221	8.8	1.0	27.2
E16.17 化学・石油・石炭	18,875	13,347	5,528	42	13	29	78	72	6	18,839	13,288	5,551	3.1	0.7	8.6
E18 プラスチック製品	21,014	16,097	4,917	160	105	55	229	176	53	20,945	16,026	4,919	5.1	1.4	17.3
E19 ゴム製品	5,204	4,161	1,043	29	24	5	23	22	1	5,210	4,163	1,047	2.4	1.1	7.3
E21 窯業・土石製品	3,114	2,673	441	9	0	9	50	50	0	3,073	2,623	450	6.5	4.0	21.3
E22 鉄鋼業	2,169	1,854	315	20	20	0	0	0	0	2,189	1,874	315	2.5	1.2	10.2
E23 非鉄金属製造業	6,555	5,674	881	36	35	1	36	35	1	6,555	5,674	881	6.2	3.9	20.9
E24 金属製品製造業	12,141	9,511	2,630	0	0	0	158	97	61	11,983	9,414	2,569	5.3	2.7	14.8
E25 はん用機械器具	7,479	6,248	1,231	24	7	17	24	15	9	7,479	6,240	1,239	2.0	2.1	1.8
E26 生産用機械器具	17,659	15,594	2,065	120	98	22	308	279	29	17,471	15,413	2,058	2.7	1.4	11.8
E27 業務用機械器具	9,318	6,148	3,170	228	149	79	288	208	80	9,258	6,089	3,169	8.2	2.5	19.2
E28 電子・デバイス	8,230	5,455	2,775	17	12	5	128	86	42	8,119	5,381	2,738	7.4	0.5	20.9
E29 電気機械器具	37,061	24,544	12,517	154	110	44	306	202	104	36,909	24,452	12,457	11.5	2.9	28.3
E30 情報通信機械器具	2,085	1,589	496	29	4	25	16	12	4	2,098	1,581	517	3.0	1.7	6.8
E31 輸送用機械器具	89,311	72,325	16,986	880	661	219	1,683	1,281	402	88,508	71,705	16,803	1.2	0.7	2.9
E32.20 その他の製造業、なめし革	6,728	4,494	2,234	6	2	4	38	27	11	6,696	4,469	2,227	4.8	2.6	9.4
I-1 卸売業（150～155）	25,026	18,796	6,230	38	27	11	116	114	2	24,948	18,709	6,239	17.4	16.8	19.0
I-2 小売業（156～161）	67,870	20,486	47,384	801	493	308	1,148	447	701	67,523	20,532	46,991	65.5	39.1	77.0
M75 宿泊業	17,891	7,983	9,908	819	381	438	1,021	588	433	17,689	7,776	9,913	56.4	35.9	72.4
MS M 一括分	26,711	8,511	18,200	949	379	570	1,279	392	887	26,381	8,498	17,883	84.2	77.5	87.4
P83 医療業	65,588	20,823	44,765	754	254	500	1,876	316	1,560	64,466	20,761	43,705	13.5	11.1	14.6
PS P 一括分	64,468	18,407	46,061	623	231	392	387	57	330	64,704	18,581	46,123	49.8	36.8	55.0
R91 職業紹介・派遣業	39,335	15,996	23,339	1,129	537	592	4,725	1,011	3,714	35,739	15,522	20,217	11.7	6.9	15.3
R92 その他のサービス	45,309	31,088	14,221	1,066	788	278	812	513	299	45,563	31,363	14,200	41.2	28.5	69.2
RS R 一括分	8,802	7,261	1,541	103	103	0	117	84	33	8,788	7,280	1,508	15.8	14.0	24.7

第7表 産業、事業所規模別常用労働者1人平均月間現金給与額

令和6年8月分

(単位:円)

産 業	500人以上			100~499人			30~99人			5~29人		
	現金給与総額	定期給与	特別給与	現金給与総額	定期給与	特別給与	現金給与総額	定期給与	特別給与	現金給与総額	定期給与	特別給与
TL 調査産業計	385,522	385,249	273	315,062	291,374	23,688	252,136	246,139	5,997	254,709	232,349	22,360
D 建設業	-	-	-	x	x	x	377,148	348,966	28,182	478,595	350,814	127,781
E 製造業	409,357	409,017	340	354,567	319,621	34,946	306,832	298,432	8,400	270,941	249,191	21,750
F 電気・ガス・熱供給・水道業	x	x	x	x	x	x	504,885	490,969	13,916	405,146	405,146	0
G 情報通信業	-	-	-	330,636	330,581	55	452,938	344,036	108,902	399,339	321,421	77,918
H 運輸業,郵便業	x	x	x	256,281	227,271	29,010	234,743	229,648	5,095	301,934	301,934	0
I 卸売業,小売業	367,457	367,430	27	344,403	258,802	85,601	203,335	199,729	3,606	240,680	227,068	13,612
J 金融業,保険業	x	x	x	366,654	366,053	601	308,739	308,739	0	344,262	344,262	0
K 不動産業,物品賃貸業	-	-	-	299,909	299,909	0	186,374	185,676	698	237,690	234,628	3,062
L 学術研究,専門・技術サービス業	x	x	x	389,783	389,783	0	433,071	431,022	2,049	307,676	288,190	19,486
M 宿泊業,飲食サービス業	-	-	-	195,986	195,603	383	127,563	126,035	1,528	102,706	98,299	4,407
N 生活関連サービス業,娯楽業	-	-	-	219,822	219,822	0	164,682	157,697	6,985	195,209	169,038	26,171
O 教育,学習支援業	294,264	294,171	93	361,072	361,072	0	320,655	320,655	0	203,867	203,867	0
P 医療,福祉	394,759	394,481	278	287,808	287,268	540	196,706	196,706	0	228,840	213,462	15,378
Q 複合サービス事業	x	x	x	x	x	x	302,697	299,372	3,325	293,552	292,592	960
R サービス業(他に分類されないもの)	165,207	165,195	12	226,002	219,097	6,905	225,625	218,793	6,832	305,709	285,430	20,279



第8表 産業、事業所規模別常用労働者1人平均月間出勤日数及び実労働時間

令和6年8月分

産 業	500人以上				100～499人				30～99人				5～29人			
	出勤日数	総実労働時間	所定内時間	所定外時間	出勤日数	総実労働時間	所定内時間	所定外時間	出勤日数	総実労働時間	所定内時間	所定外時間	出勤日数	総実労働時間	所定内時間	所定外時間
	日	時間	時間	時間	日	時間	時間	時間	日	時間	時間	時間	日	時間	時間	時間
TL 調査産業計	17.8	149.3	136.6	12.7	18.4	152.2	138.0	14.2	16.9	128.0	118.5	9.5	16.8	125.4	117.5	7.9
D 建設業	-	-	-	-	x	x	x	x	17.5	147.0	135.9	11.1	17.6	141.6	132.8	8.8
E 製造業	17.5	150.7	136.5	14.2	18.7	163.9	147.0	16.9	17.8	146.1	135.4	10.7	17.7	136.4	126.9	9.5
F 電気・ガス・熱供給・水道業	x	x	x	x	x	x	x	x	19.9	160.2	149.9	10.3	17.2	159.4	140.6	18.8
G 情報通信業	-	-	-	-	20.0	159.4	151.7	7.7	19.1	163.4	155.2	8.2	17.7	146.8	136.7	10.1
H 運輸業，郵便業	x	x	x	x	18.0	150.3	129.1	21.2	18.1	146.5	129.4	17.1	19.0	172.9	143.8	29.1
I 卸売業，小売業	18.1	149.1	141.6	7.5	19.1	152.2	143.7	8.5	18.2	120.8	115.2	5.6	17.4	127.4	119.9	7.5
J 金融業，保険業	x	x	x	x	19.5	150.4	142.9	7.5	18.0	136.8	129.9	6.9	18.4	151.3	141.3	10.0
K 不動産業，物品賃貸業	-	-	-	-	17.9	148.5	138.9	9.6	15.9	116.2	111.1	5.1	15.4	125.3	117.6	7.7
L 学術研究，専門・技術サービス業	x	x	x	x	18.6	162.9	145.2	17.7	17.7	147.1	133.7	13.4	17.1	136.8	127.7	9.1
M 宿泊業，飲食サービス業	-	-	-	-	19.2	131.8	118.3	13.5	12.5	78.8	76.4	2.4	12.7	74.9	71.6	3.3
N 生活関連サービス業，娯楽業	-	-	-	-	24.7	165.5	134.4	31.1	14.9	108.2	102.4	5.8	17.1	116.0	114.0	2.0
O 教育，学習支援業	14.2	108.6	105.4	3.2	12.5	90.7	87.9	2.8	14.9	117.3	100.7	16.6	13.4	90.8	88.0	2.8
P 医療，福祉	19.5	160.5	147.9	12.6	18.6	143.2	137.4	5.8	16.5	117.0	114.3	2.7	16.9	120.7	117.2	3.5
Q 複合サービス事業	x	x	x	x	x	x	x	x	19.1	159.1	144.7	14.4	19.2	151.9	146.3	5.6
R サービス業（他に分類されないもの）	17.2	121.2	113.3	7.9	17.6	145.3	127.7	17.6	17.7	141.3	126.6	14.7	19.1	158.1	145.7	12.4

第9表 産業、就業形態別常用労働者1人平均月間現金給与額

令和6年8月分

事業所規模 = 5人以上

(単位:円)

産 業	一 般 労 働 者					パ ー ト タ イ ム 労 働 者				
	現金給与 総 額	きま って支 給する 給与	所 定 内 給 与	超 過 労 働 給 与	特別に支 払 われた 給与	現金給与 総 額	きま って支 給する 給与	所 定 内 給 与	超 過 労 働 給 与	特別に支 払 われた 給与
TL 調 査 産 業 計	355,816	334,234	305,916	28,318	21,582	108,554	106,956	104,293	2,663	1,598
D 建 設 業	475,138	371,213	353,664	17,549	103,925	107,728	95,714	94,690	1,024	12,014
E 製 造 業	368,416	349,327	315,668	33,659	19,089	123,057	120,683	116,727	3,956	2,374
F 電 気・ガ  ス・熱 供 給・水 道 業	517,136	510,597	446,255	64,342	6,539	186,604	185,300	182,836	2,464	1,304
G 情 報 通 信 業	411,434	352,768	337,605	15,163	58,666	165,461	141,561	139,292	2,269	23,900
H 運 輸 業、郵 便 業	303,274	291,023	238,961	52,062	12,251	107,959	107,914	104,390	3,524	45
I 卸 売 業、小 売 業	357,684	321,216	300,207	21,009	36,468	116,338	115,438	113,124	2,314	900
J 金 融 業、保 険 業	366,034	365,978	339,823	26,155	56	177,719	177,503	175,399	2,104	216
K 不 動 産 業、物 品 質 貸 業	366,314	362,150	338,524	23,626	4,164	95,810	95,563	85,623	9,940	247
L 学 術 研 究、専 門・技 術 サ ー ビ ス 業	426,367	418,028	383,802	34,226	8,339	123,709	121,998	118,803	3,195	1,711
M 宿 泊 業、飲 食 サ ー ビ ス 業	299,271	283,606	269,170	14,436	15,665	77,770	77,332	75,290	2,042	438
N 生 活 関 連 サ ー ビ ス 業、娯 楽 業	303,021	276,984	255,466	21,518	26,037	98,944	91,557	89,668	1,889	7,387
O 教 育、学 習 支 援 業	368,546	368,535	364,798	3,737	11	78,837	78,836	78,603	233	1
P 医 療、福 祉	329,150	321,091	296,591	24,500	8,059	135,455	133,262	130,638	2,624	2,193
Q 複 合 サ ー ビ ス 事 業	341,470	340,597	309,730	30,867	873	160,199	160,199	149,514	10,685	0
R サ ー ビ ス 業(他 に 分 類 さ れ な い も の)	279,705	267,824	235,214	32,610	11,881	104,851	103,669	99,533	4,136	1,182
E09.10 食 料 品・た ば こ	293,778	289,972	259,618	30,354	3,806	120,788	120,200	115,060	5,140	588
E11 織 維 工 業	322,321	322,283	298,711	23,572	38	99,727	99,727	96,620	3,107	0
E12 木 材・木 製 品	327,417	314,669	282,981	31,688	12,748	87,658	83,024	83,024	0	4,634
E13 家 具・装 備 品	286,715	277,907	259,424	18,483	8,808	117,435	112,495	100,196	12,299	4,940
E14 パ ル プ・紙	343,721	338,217	301,830	36,387	5,504	120,024	120,024	118,649	1,375	0
E15 印 刷・同 関 連 業	341,508	341,347	325,405	15,942	161	114,163	113,965	113,317	648	198
E16.17 化 学、石 油・石 炭	383,644	381,898	342,012	39,886	1,746	161,075	160,813	152,822	7,991	262
E18 プ ラ ス チ ッ ク 製 品	371,547	348,834	315,106	33,728	22,713	128,040	119,842	118,770	1,072	8,198
E19 ゴ ム 製 品	343,484	343,336	304,155	39,181	148	132,629	132,629	123,862	8,767	0
E21 窯 業・土 石 製 品	324,183	284,223	260,626	23,597	39,960	74,650	60,169	60,072	97	14,481
E22 鉄 鋼 業	330,149	330,149	303,747	26,402	0	82,464	82,464	79,182	3,282	0
E23 非 鉄 金 属 製 造 業	333,038	333,038	291,707	41,331	0	162,938	162,938	155,879	7,059	0
E24 金 属 製 品 製 造 業	318,971	315,237	284,929	30,308	3,734	117,222	111,793	108,329	3,464	5,429
E25 は ん 用 機 械 器 具	382,625	366,289	342,634	23,655	16,336	141,450	141,450	139,021	2,429	0
E26 生 産 用 機 械 器 具	499,756	381,214	343,766	37,448	118,542	96,067	96,067	95,542	525	0
E27 業 務 用 機 械 器 具	326,109	321,669	288,034	33,635	4,440	198,114	194,427	182,643	11,784	3,687
E28 電 子・デ バ イ ス	334,712	333,624	319,562	14,062	1,088	126,341	126,341	126,007	334	0
E29 電 気 機 械 器 具	352,459	352,407	315,491	36,916	52	125,886	125,886	122,749	3,137	0
E30 情 報 通 信 機 械 器 具	400,362	397,110	363,635	33,475	3,252	150,760	149,355	147,752	1,603	1,405
E31 輸 送 用 機 械 器 具	399,259	375,571	339,241	36,330	23,688	113,294	98,329	96,388	1,941	14,965
E32.20 そ の 他 の 製 造 業、な め し 革	337,967	337,648	308,391	29,257	319	93,879	93,879	93,073	806	0
I-1 卸 売 業 ( I50 ~ I55 )	402,213	360,941	338,107	22,834	41,272	143,717	140,008	132,587	7,421	3,709
I-2 小 売 業 ( I56 ~ I61 )	321,190	288,660	269,148	19,512	32,530	113,962	113,306	111,435	1,871	656
M75 宿 泊 業	309,030	280,124	264,652	15,472	28,906	98,638	98,638	94,386	4,252	0
MS M 一 括 分	288,730	287,366	274,050	13,316	1,364	72,962	72,423	70,891	1,532	539
P83 医 療 業	366,315	364,770	330,483	34,287	1,545	154,821	154,216	149,965	4,251	605
PS P 一 括 分	285,583	269,890	256,863	13,027	15,693	129,589	126,914	124,783	2,131	2,675
R91 職 業 紹 介・派 遣 業	210,558	209,163	186,889	22,274	1,395	138,673	138,673	132,280	6,393	0
R92 他 の 事 業 サ ー ビ ス	319,554	305,463	256,142	49,321	14,091	93,748	92,078	87,906	4,172	1,670
RS R 一 括 分	331,861	304,028	286,182	17,846	27,833	119,249	119,015	117,373	1,642	234

第10表 産業、就業形態別常用労働者1人平均月間現金給与額

令和6年8月分  
事業所規模 = 30人以上

(単位:円)

産 業	一 般 労 働 者					パ ー ト タ イ ム 労 働 者				
	現金給与 総 額	きまって支 給する給与	所 定 内 給 与	超 過 労 働 給 与	特別に支払 われた給与	現金給与 総 額	きまって支 給する給与	所 定 内 給 与	超 過 労 働 給 与	特別に支払 われた給与
TL 調 査 産 業 計	354,873	340,009	308,660	31,349	14,864	120,555	119,877	116,549	3,328	678
D 建 設 業	387,582	367,753	348,235	19,518	19,829	159,579	159,579	158,365	1,214	0
E 製 造 業	373,958	356,601	321,395	35,206	17,357	141,215	139,904	134,535	5,369	1,311
F 電 気 ・ ガ ス ・ 熱 供 給 ・ 水 道 業	559,504	550,491	480,734	69,757	9,013	186,604	185,300	182,836	2,464	1,304
G 情 報 通 信 業	409,435	360,630	342,743	17,887	48,805	179,181	151,169	148,613	2,556	28,012
H 運 輸 業 , 郵 便 業	286,007	267,115	221,802	45,313	18,892	114,039	113,983	109,558	4,425	56
I 卸 売 業 , 小 売 業	388,043	327,379	302,186	25,193	60,664	129,206	128,654	125,971	2,683	552
J 金 融 業 , 保 険 業	363,100	362,988	338,236	24,752	112	172,771	172,394	169,374	3,020	377
K 不 動 産 業 , 物 品 賃 貸 業	327,796	327,561	306,983	20,578	235	95,100	94,346	75,059	19,287	754
L 学 術 研 究 , 専 門 ・ 技 術 サ ー ビ ス 業	447,470	446,610	409,809	36,801	860	168,864	168,864	158,765	10,099	0
M 宿 泊 業 , 飲 食 サ ー ビ ス 業	278,759	274,855	259,322	15,533	3,904	88,576	88,251	86,000	2,251	325
N 生 活 関 連 サ ー ビ ス 業 , 娯 楽 業	294,002	283,940	249,317	34,623	10,062	87,673	87,382	84,689	2,693	291
O 教 育 , 学 習 支 援 業	384,175	384,161	382,362	1,799	14	75,006	75,004	74,831	173	2
P 医 療 , 福 祉	336,379	336,036	303,960	32,076	343	152,974	152,871	150,214	2,657	103
Q 複 合 サ ー ビ ス 事 業	377,913	377,156	331,510	45,646	757	141,784	141,784	129,142	12,642	0
R サ ー ビ ス 業 ( 他 に 分 類 さ れ な い も の )	260,781	252,958	218,620	34,338	7,823	102,814	101,549	97,023	4,526	1,265
E09,10 食 料 品 ・ た ば こ	295,062	295,003	260,904	34,099	59	143,104	142,803	135,245	7,558	301
E11 織 維 工 業	332,092	332,046	304,424	27,622	46	149,861	149,861	136,803	13,058	0
E12 木 材 ・ 木 製 品	327,417	314,669	282,981	31,688	12,748	87,658	83,024	83,024	0	4,634
E13 家 具 ・ 装 備 品	297,723	296,850	280,338	16,512	873	102,416	102,416	102,175	241	0
E14 バ ル ブ ・ 紙	347,762	340,382	298,212	42,170	7,380	111,004	111,004	108,094	2,910	0
E15 印 刷 ・ 同 関 連 業	359,709	359,475	336,364	23,111	234	110,126	109,756	108,548	1,208	370
E16,17 化 学 , 石 油 ・ 石 炭	394,641	392,675	350,099	42,576	1,966	190,873	190,342	181,611	8,731	531
E18 プ ラ ス チ ッ ク 製 品	355,579	355,579	320,270	35,309	0	114,562	114,562	114,562	0	0
E19 ゴ ム 製 品	343,484	343,336	304,155	39,181	148	132,629	132,629	123,862	8,767	0
E21 窯 業 ・ 土 石 製 品	323,511	280,683	251,244	29,439	42,828	125,099	97,649	97,466	183	27,450
E22 鉄 鋼 業	344,705	344,705	313,261	31,444	0	60,000	60,000	53,436	6,564	0
E23 非 鉄 金 属 製 造 業	332,603	332,603	284,558	48,045	0	162,938	162,938	155,879	7,059	0
E24 金 属 製 品 製 造 業	324,857	323,753	291,806	31,947	1,104	133,319	133,319	126,132	7,187	0
E25 は ん 用 機 械 器 具	385,883	377,440	354,648	22,792	8,443	142,671	142,671	140,454	2,217	0
E26 生 産 用 機 械 器 具	542,964	389,676	347,311	42,365	153,288	137,663	137,663	136,190	1,473	0
E27 業 務 用 機 械 器 具	317,177	316,223	281,961	34,262	954	170,109	170,109	167,967	2,142	0
E28 電 子 ・ デ バ イ ス	337,997	337,387	322,944	14,443	610	154,256	154,256	153,573	683	0
E29 電 気 機 械 器 具	353,932	353,932	317,492	36,440	0	135,256	135,256	131,495	3,761	0
E30 情 報 通 信 機 械 器 具	400,362	397,110	363,635	33,475	3,252	150,760	149,355	147,752	1,603	1,405
E31 輸 送 用 機 械 器 具	406,891	383,814	348,262	35,552	23,077	156,464	136,306	134,027	2,279	20,158
E32,20 そ の 他 の 製 造 業 , な め し 革	348,115	347,698	319,682	28,016	417	147,182	147,182	144,480	2,702	0
I-1 卸 売 業 ( I50 ~ I55 )	434,433	362,474	329,428	33,046	71,959	142,271	138,633	129,239	9,394	3,638
I-2 小 売 業 ( I56 ~ I61 )	347,172	296,459	278,185	18,274	50,713	127,917	127,669	125,648	2,021	248
M75 宿 泊 業	285,472	280,824	265,661	15,163	4,648	105,542	105,542	104,146	1,396	0
MS M 一 括 分	265,850	263,377	247,132	16,245	2,473	81,160	80,693	78,068	2,625	467
P83 医 療 業	377,013	376,859	334,547	42,312	154	203,922	203,909	195,480	8,429	13
PS P 一 括 分	265,845	265,173	250,864	14,309	672	139,182	139,055	137,960	1,095	127
R91 職 業 紹 介 ・ 派 遣 業	210,917	209,419	189,325	20,094	1,498	138,734	138,734	132,544	6,190	0
R92 他 の 事 業 サ ー ビ ス	309,335	298,918	244,352	54,566	10,417	93,344	91,689	87,424	4,265	1,655
RS R 一 括 分	308,711	281,871	256,912	24,959	26,840	117,682	117,682	114,818	2,864	0

第11表 産業、就業形態別常用労働者1人平均月間出勤日数及び実労働時間

令和6年8月分  
事業所規模 = 5人以上

産 業	一 般 労 働 者				パ ー ト タ イ ム 労 働 者			
	出勤日数	総実労働時間	所定内労働時間	所定外労働時間	出勤日数	総実労働時間	所定内労働時間	所定外労働時間
	日	時間	時間	時間	日	時間	時間	時間
TL 調 査 産 業 計	18.6	157.2	143.3	13.9	14.3	82.4	80.5	1.9
D 建 設 業	17.7	148.1	138.0	10.1	14.7	73.5	72.3	1.2
E 製 造 業	18.2	157.2	142.7	14.5	15.9	102.1	98.4	3.7
F 電 気 ・ ガ ス ・ 熱 供 給 ・ 水 道 業	18.7	159.3	143.3	16.0	16.0	113.3	112.6	0.7
G 情 報 通 信 業	19.4	162.3	153.0	9.3	16.1	109.2	107.5	1.7
H 運 輸 業 ， 郵 便 業	19.3	172.1	145.1	27.0	14.9	94.2	91.7	2.5
I 卸 売 業 ， 小 売 業	19.1	159.6	147.4	12.2	16.4	94.0	92.7	1.3
J 金 融 業 ， 保 険 業	18.6	151.6	141.8	9.8	17.2	114.0	112.7	1.3
K 不 動 産 業 ， 物 品 賃 貸 業	19.1	171.1	159.1	12.0	12.2	79.1	76.5	2.6
L 学 術 研 究 ， 専 門 ・ 技 術 サ ー ビ ス 業	18.5	161.5	146.6	14.9	13.7	84.6	83.6	1.0
M 宿 泊 業 ， 飲 食 サ ー ビ ス 業	18.8	152.0	142.3	9.7	11.9	64.7	62.2	2.5
N 生 活 関 連 サ ー ビ ス 業 ， 娯 楽 業	22.8	176.6	161.1	15.5	13.4	77.5	75.7	1.8
O 教 育 ， 学 習 支 援 業	15.5	126.7	113.4	13.3	10.4	49.3	49.2	0.1
P 医 療 ， 福 祉	19.4	157.6	150.1	7.5	14.4	83.4	82.2	1.2
Q 複 合 サ ー ビ ス 事 業	19.1	158.7	147.4	11.3	17.2	108.4	101.9	6.5
R サ ー ビ ス 業 ( 他 に 分 類 さ れ な い も の )	19.0	163.8	145.4	18.4	14.6	82.9	80.5	2.4
E09.10 食 料 品 ・ た ば こ	19.8	170.6	156.6	14.0	15.9	108.5	102.4	6.1
E11 織 維 工 業	17.5	147.0	136.8	10.2	13.6	87.6	85.2	2.4
E12 木 材 ・ 木 製 品	16.6	147.4	130.7	16.7	12.7	65.8	65.8	0.0
E13 家 具 ・ 装 備 品	18.0	145.5	133.4	12.1	15.8	88.1	81.7	6.4
E14 パ ル プ ・ 紙	18.6	156.1	141.9	14.2	18.4	103.8	103.3	0.5
E15 印 刷 ・ 同 関 連 業	19.0	154.4	146.5	7.9	15.4	93.2	91.4	1.8
E16.17 化 学 ， 石 油 ・ 石 炭	18.3	166.8	153.5	13.3	16.4	119.7	115.9	3.8
E18 プ ラ ス チ ッ ク 製 品	18.9	153.8	142.1	11.7	16.1	96.0	95.6	0.4
E19 ゴ ム 製 品	18.1	153.1	139.2	13.9	17.7	112.9	106.4	6.5
E21 窯 業 ・ 土 石 製 品	17.5	144.4	127.6	16.8	10.1	45.6	45.5	0.1
E22 鉄 鋼 業	17.3	148.4	136.0	12.4	17.6	76.9	75.3	1.6
E23 非 鉄 金 属 製 造 業	18.3	160.2	149.1	11.1	16.6	128.8	124.7	4.1
E24 金 属 製 品 製 造 業	17.2	143.6	131.5	12.1	15.9	87.4	85.5	1.9
E25 は ん 用 機 械 器 具	19.3	158.9	147.3	11.6	13.8	95.0	93.7	1.3
E26 生 産 用 機 械 器 具	18.6	159.9	143.5	16.4	11.0	64.4	64.2	0.2
E27 業 務 用 機 械 器 具	18.6	157.3	144.0	13.3	19.0	139.9	126.4	13.5
E28 電 子 ・ デ バ イ ス	17.2	142.8	137.2	5.6	16.0	98.4	98.1	0.3
E29 電 気 機 械 器 具	17.9	155.9	142.5	13.4	16.7	104.8	102.4	2.4
E30 情 報 通 信 機 械 器 具	19.0	158.6	146.1	12.5	17.0	119.3	118.2	1.1
E31 輸 送 用 機 械 器 具	17.5	155.9	137.5	18.4	16.6	104.9	103.5	1.4
E32.20 そ の 他 の 製 造 業 ， な め し 革	19.8	164.7	153.8	10.9	13.7	79.7	79.6	0.1
I-1 卸 売 業 ( I50 ~ I55 )	17.7	150.6	139.0	11.6	16.6	105.8	101.6	4.2
I-2 小 売 業 ( I56 ~ I61 )	20.1	167.0	154.3	12.7	16.4	92.9	91.9	1.0
M75 宿 泊 業	18.8	146.7	135.5	11.2	14.0	83.6	80.4	3.2
MS M 一 括 分	18.8	157.6	149.6	8.0	11.4	60.4	58.0	2.4
P83 医 療 業	19.6	157.4	147.9	9.5	12.3	65.1	63.9	1.2
PS P 一 括 分	19.1	157.7	152.6	5.1	15.0	89.0	87.8	1.2
R91 職 業 紹 介 ・ 派 遣 業	16.9	146.2	131.1	15.1	16.5	101.7	98.5	3.2
R92 他 の 事 業 サ ー ビ ス	20.3	180.9	156.2	24.7	14.1	76.8	74.2	2.6
RS R 一 括 分	20.2	162.4	150.8	11.6	15.4	90.6	90.0	0.6

第12表 産業、就業形態別常用労働者1人平均月間出勤日数及び実労働時間

令和6年8月分  
事業所規模 = 30人以上

産 業	一 般 労 働 者				パ ー ト タ イ ム 労 働 者			
	出勤日数	総実労働時間	所定内労働時間	所定外労働時間	出勤日数	総実労働時間	所定内労働時間	所定外労働時間
	日	時間	時間	時間	日	時間	時間	時間
TL 調 査 産 業 計	18.4	156.7	141.8	14.9	15.1	89.9	87.8	2.1
D 建 設 業	17.5	149.8	137.8	12.0	17.3	94.4	93.4	1.0
E 製 造 業	18.2	157.4	142.5	14.9	16.6	116.8	111.4	5.4
F 電 気 ・ ガ ス ・ 熱 供 給 ・ 水 道 業	19.3	159.4	144.4	15.0	16.0	113.3	112.6	0.7
G 情 報 通 信 業	20.0	167.2	158.5	8.7	16.8	114.7	112.8	1.9
H 運 輸 業 ・ 郵 便 業	19.2	164.4	141.0	23.4	14.7	96.1	92.9	3.2
I 卸 売 業 ・ 小 売 業	18.9	161.7	149.5	12.2	18.1	103.9	102.5	1.4
J 金 融 業 ・ 保 険 業	18.5	145.5	137.3	8.2	17.4	116.8	115.1	1.7
K 不 動 産 業 ・ 物 品 賃 貸 業	18.8	160.8	150.0	10.8	13.7	84.9	83.5	1.4
L 学 術 研 究 ・ 専 門 ・ 技 術 サ ー ビ ス 業	18.5	163.3	147.2	16.1	16.2	105.2	103.4	1.8
M 宿 泊 業 ・ 飲 食 サ ー ビ ス 業	16.2	132.4	120.8	11.6	12.9	72.6	70.7	1.9
N 生 活 関 連 サ ー ビ ス 業 ・ 娯 楽 業	24.9	190.2	163.3	26.9	12.2	72.6	69.7	2.9
O 教 育 ・ 学 習 支 援 業	15.5	127.1	111.7	15.4	10.0	46.1	46.0	0.1
P 医 療 福 祉	19.5	159.5	150.8	8.7	14.8	89.0	88.1	0.9
Q 複 合 サ ー ビ ス 事 業	19.0	163.7	147.7	16.0	16.6	95.7	88.2	7.5
R サ ー ビ ス 業 ( 他 に 分 類 さ れ な い も の )	18.7	162.5	142.5	20.0	14.5	81.6	79.0	2.6
E09.10 食 料 品 ・ た ば こ	20.0	174.7	159.2	15.5	17.0	127.6	118.6	9.0
E11 織 維 工 業	17.7	149.5	137.6	11.9	16.3	127.2	117.2	10.0
E12 木 材 ・ 木 製 品	16.6	147.4	130.7	16.7	12.7	65.8	65.8	0.0
E13 家 具 ・ 装 備 品	17.3	146.6	136.2	10.4	14.0	75.6	75.5	0.1
E14 パ ル プ ・ 紙	18.3	153.6	138.1	15.5	15.3	89.0	87.9	1.1
E15 印 刷 ・ 同 関 連 業	19.7	157.2	147.5	9.7	16.2	96.3	94.4	1.9
E16.17 化 学 ・ 石 油 ・ 石 炭	18.2	166.0	152.3	13.7	17.4	124.1	121.7	2.4
E18 プ ラ ス チ ッ ク 製 品	18.5	149.8	138.0	11.8	16.0	96.3	95.2	1.1
E19 ゴ ム 製 品	18.1	153.1	139.2	13.9	17.7	112.9	106.4	6.5
E21 窯 業 ・ 土 石 製 品	16.9	140.3	121.9	18.4	13.8	70.4	70.3	0.1
E22 鉄 鋼 業	17.6	154.4	138.5	15.9	17.3	84.8	81.6	3.2
E23 非 鉄 金 属 製 造 業	18.4	164.1	151.2	12.9	16.6	128.8	124.7	4.1
E24 金 属 製 品 製 造 業	17.2	144.8	131.4	13.4	15.9	105.5	101.0	4.5
E25 は ん 用 機 械 器 具	18.9	157.0	145.2	11.8	13.3	91.0	90.2	0.8
E26 生 産 用 機 械 器 具	19.0	164.3	146.0	18.3	16.7	106.0	105.3	0.7
E27 業 務 用 機 械 器 具	18.5	155.4	143.0	12.4	17.6	117.9	116.6	1.3
E28 電 子 ・ デ バ イ ス	17.3	143.6	138.0	5.6	15.8	98.5	98.2	0.3
E29 電 気 機 械 器 具	17.9	155.9	143.0	12.9	16.5	110.5	107.7	2.8
E30 情 報 通 信 機 械 器 具	19.0	158.6	146.1	12.5	17.0	119.3	118.2	1.1
E31 輸 送 用 機 械 器 具	17.4	154.8	136.9	17.9	17.2	115.6	113.9	1.7
E32.20 そ の 他 の 製 造 業 ・ な め し 革	19.5	161.1	150.4	10.7	16.5	114.2	114.1	0.1
I-1 卸 売 業 ( I50 ~ I55 )	17.7	154.3	140.5	13.8	17.6	109.0	104.1	4.9
I-2 小 売 業 ( I56 ~ I61 )	20.0	168.4	157.6	10.8	18.1	103.3	102.3	1.0
M75 宿 泊 業	17.1	136.4	124.3	12.1	15.5	87.0	85.4	1.6
MS M 一 括 分	14.4	124.6	114.0	10.6	11.8	66.3	64.3	2.0
P83 医 療 業	19.7	161.0	150.2	10.8	12.4	79.3	77.5	1.8
PS P 一 括 分	19.2	156.9	151.8	5.1	15.4	91.6	91.0	0.6
R91 職 業 紹 介 ・ 派 遣 業	16.9	145.8	131.6	14.2	16.5	100.6	97.6	3.0
R92 他 の 事 業 サ ー ビ ス	20.4	185.1	156.4	28.7	14.1	76.5	73.9	2.6
RS R 一 括 分	20.4	155.5	141.1	14.4	14.2	90.5	88.8	1.7

第13表 産業、就業形態別常用労働者数

令和6年8月分  
事業所規模 = 5人以上

(単位:人)

産 業	一 般 労 働 者				パ ー ト タ イ ム 労 働 者			
	前 月 末 労 働 者 数	本 月 中 の 増 加 労 働 者 数	本 月 中 の 減 少 労 働 者 数	本 月 末 労 働 者 数	前 月 末 労 働 者 数	本 月 中 の 増 加 労 働 者 数	本 月 中 の 減 少 労 働 者 数	本 月 末 労 働 者 数
TL 調 査 産 業 計	1,015,885	11,277	16,969	1,009,809	429,931	13,542	11,298	432,559
D 建 設 業	57,164	184	607	56,888	3,803	146	0	3,802
E 製 造 業	341,476	2,876	3,967	340,391	42,710	513	783	42,434
F 電 気 ・ ガ ス ・ 熱 供 給 ・ 水 道 業	5,961	95	139	5,916	242	0	11	232
G 情 報 通 信 業	14,099	11	112	13,999	1,523	21	21	1,522
H 運 輸 業 ・ 郵 便 業	69,696	983	2,256	68,397	18,323	118	455	18,012
I 卸 売 業 ・ 小 売 業	121,804	1,229	1,230	121,800	106,007	2,291	2,129	106,172
J 金 融 業 ・ 保 険 業	26,703	14	59	26,659	4,835	13	7	4,840
K 不 動 産 業 ・ 物 品 賃 貸 業	8,739	169	33	8,876	7,322	2,656	271	9,706
L 学 術 研 究 ・ 専 門 ・ 技 術 サ ー ビ ス 業	30,335	68	315	30,087	3,925	298	0	4,224
M 宿 泊 業 ・ 飲 食 サ ー ビ ス 業	20,431	548	208	20,117	91,607	4,410	4,014	92,657
N 生 活 関 連 サ ー ビ ス 業 ・ 娯 楽 業	17,269	437	386	17,417	22,024	748	587	22,088
O 教 育 ・ 学 習 支 援 業	63,830	860	81	64,611	24,167	16	5	24,176
P 医 療 福 祉	133,532	2,108	2,066	133,576	74,569	1,278	1,613	74,232
Q 複 合 サ ー ビ ス 事 業	10,768	15	101	10,682	868	0	17	851
R サ ー ビ ス 業 (他 に 分 類 さ れ な い も の)	93,808	1,680	5,409	90,123	27,976	1,034	1,385	27,581
E09.10 食 料 品 ・ た ば こ	35,556	405	354	35,608	15,601	210	530	15,280
E11 織 維 工 業	4,350	60	31	4,378	1,804	0	27	1,778
E12 木 材 ・ 木 製 品	2,038	0	52	1,985	20	0	0	21
E13 家 具 ・ 装 備 品	2,579	6	11	2,572	595	30	3	624
E14 パ ル プ ・ 紙	16,651	127	46	16,731	1,040	193	18	1,216
E15 印 刷 ・ 同 関 連 業	5,476	12	37	5,451	686	0	10	676
E16.17 化 学 ・ 石 油 ・ 石 炭	20,572	105	77	20,601	1,166	4	1	1,168
E18 プ ラ ス チ ッ ク 製 品	23,167	506	244	23,430	3,365	0	55	3,309
E19 ゴ ム 製 品	5,082	28	22	5,087	122	1	1	123
E21 窯 業 ・ 土 石 製 品	4,655	41	50	4,646	368	9	0	377
E22 鉄 鋼 業	3,433	75	0	3,508	110	0	0	110
E23 非 鉄 金 属 製 造 業	7,149	36	36	7,149	405	0	0	405
E24 金 属 製 品 製 造 業	18,195	0	128	18,067	3,393	0	30	3,363
E25 は ん 用 機 械 器 具	9,241	24	17	9,248	218	0	7	211
E26 生 産 用 機 械 器 具	24,828	120	308	24,640	1,299	0	0	1,299
E27 業 務 用 機 械 器 具	9,139	204	271	9,068	1,558	24	17	1,569
E28 電 子 ・ デ バ イ ス	8,041	17	119	7,938	1,239	0	9	1,231
E29 電 気 機 械 器 具	34,710	154	324	34,540	6,353	0	41	6,312
E30 情 報 通 信 機 械 器 具	2,026	26	16	2,036	59	3	0	62
E31 輸 送 用 機 械 器 具	96,206	924	1,770	95,360	2,103	39	32	2,110
E32.20 そ の 他 の 製 造 業 ・ な め し 革	8,382	6	54	8,348	1,206	0	2	1,190
I-1 卸 売 業 ( 150 ~ 155 )	54,981	338	576	54,742	8,366	294	80	8,581
I-2 小 売 業 ( 156 ~ 161 )	66,823	891	654	67,058	97,641	1,997	2,049	97,591
M75 宿 泊 業	10,813	205	205	10,241	17,068	744	946	17,438
MS M 一 括 分	9,618	343	3	9,876	74,539	3,666	3,068	75,219
P83 医 療 業	72,367	815	1,410	71,773	17,309	446	466	17,288
PS P 一 括 分	61,165	1,293	656	61,803	57,260	832	1,147	56,944
R91 職 業 紹 介 ・ 派 遣 業	37,282	1,144	4,348	34,067	4,595	38	377	4,267
R92 他 の 事 業 サ ー ビ ス	38,431	298	977	37,807	19,076	874	853	19,042
RS R 一 括 分	18,095	238	84	18,249	4,305	122	155	4,272

第14表 産業、就業形態別常用労働者数

令和6年8月分  
事業所規模 = 30人以上

(単位:人)

産 業	一 般 労 働 者				パ ー ト タ イ ム 労 働 者			
	前 月 末 労 働 者 数	本 月 中 の 増 加 労 働 者 数	本 月 中 の 減 少 労 働 者 数	本 月 末 労 働 者 数	前 月 末 労 働 者 数	本 月 中 の 増 加 労 働 者 数	本 月 中 の 減 少 労 働 者 数	本 月 末 労 働 者 数
TL 調 査 産 業 計	683,579	6,693	13,366	676,459	214,619	4,671	5,967	213,770
D 建 設 業	16,114	85	101	16,245	496	0	0	349
E 製 造 業	290,520	2,175	3,698	288,991	22,664	205	632	22,243
F 電 気 ・ ガ ス ・ 熱 供 給 ・ 水 道 業	4,293	57	25	4,324	242	0	11	232
G 情 報 通 信 業	9,926	11	86	9,851	1,299	21	21	1,299
H 運 輸 業 , 郵 便 業	45,160	983	1,726	44,391	14,623	118	455	14,312
I 卸 売 業 , 小 売 業	44,084	351	494	43,938	48,812	488	770	48,533
J 金 融 業 , 保 険 業	13,368	14	59	13,324	2,774	13	7	2,779
K 不 動 産 業 , 物 品 賃 貸 業	3,058	6	33	3,032	2,387	185	56	2,515
L 学 術 研 究 , 専 門 ・ 技 術 サ ー ビ ス 業	21,107	68	67	21,107	813	22	0	836
M 宿 泊 業 , 飲 食 サ ー ビ ス 業	12,441	271	209	11,896	32,161	1,497	2,091	32,174
N 生 活 関 連 サ ー ビ ス 業 , 娯 楽 業	8,892	379	330	8,941	10,498	495	394	10,599
O 教 育 , 学 習 支 援 業	50,460	214	81	50,594	12,076	16	5	12,086
P 医 療 , 福 祉	89,294	678	1,716	88,258	40,762	699	547	40,912
Q 複 合 サ ー ビ ス 事 業	5,823	15	48	5,790	605	0	17	588
R サ ー ビ ス 業 ( 他 に 分 類 さ れ な い も の )	69,039	1,386	4,693	65,777	24,407	912	961	24,313
E09.10 食 料 品 ・ た ば こ	30,582	405	292	30,696	10,331	118	438	10,010
E11 織 維 工 業	3,632	44	31	3,644	424	0	27	398
E12 木 材 ・ 木 製 品	2,038	0	52	1,985	20	0	0	21
E13 家 具 ・ 装 備 品	1,844	6	11	1,838	246	0	3	244
E14 パ ー ル プ ・ 紙	12,453	34	46	12,440	538	7	18	528
E15 印 刷 ・ 同 関 連 業	3,763	12	37	3,738	370	0	10	360
E16.17 化 学 , 石 油 ・ 石 炭	18,300	38	77	18,262	575	4	1	577
E18 プ ラ ス チ ッ ク 製 品	19,889	160	174	19,876	1,125	0	55	1,069
E19 ゴ ム 製 品	5,082	28	22	5,087	122	1	1	123
E21 窯 業 ・ 土 石 製 品 業	2,922	0	50	2,872	192	9	0	201
E22 鉄 鋼 業	2,114	20	0	2,134	55	0	0	55
E23 非 鉄 金 属 製 造 業	6,150	36	36	6,150	405	0	0	405
E24 金 属 製 品 製 造 業	11,478	0	128	11,350	663	0	30	633
E25 は ん 用 機 械 器 具	7,319	24	17	7,326	160	0	7	153
E26 生 産 用 機 械 器 具	17,196	120	308	17,008	463	0	0	463
E27 業 務 用 機 械 器 具	8,570	204	271	8,499	748	24	17	759
E28 電 子 ・ デ バ イ ス	7,621	17	119	7,518	609	0	9	601
E29 電 気 機 械 器 具	32,826	154	306	32,673	4,235	0	0	4,236
E30 情 報 通 信 機 械 器 具	2,026	26	16	2,036	59	3	0	62
E31 輸 送 用 機 械 器 具	88,314	841	1,669	87,486	997	39	14	1,022
E32.20 そ の 他 の 製 造 業 , な め し 革	6,401	6	36	6,373	327	0	2	323
I-1 卸 売 業 ( I50 ~ I55 )	20,618	28	36	20,610	4,408	10	80	4,338
I-2 小 売 業 ( I56 ~ I61 )	23,466	323	458	23,328	44,404	478	690	44,195
M75 宿 泊 業	8,291	205	205	7,720	9,600	614	816	9,969
MS M 一 括 分	4,150	66	4	4,176	22,561	883	1,275	22,205
P83 医 療 業	56,878	308	1,410	55,777	8,710	446	466	8,689
PS P 一 括 分	32,416	370	306	32,481	32,052	253	81	32,223
R91 職 業 紹 介 ・ 派 遣 業	34,842	1,091	4,348	31,574	4,493	38	377	4,165
R92 他 の 事 業 サ ー ビ ス	26,817	192	261	26,804	18,492	874	551	18,759
RS R 一 括 分	7,380	103	84	7,399	1,422	0	33	1,389

# 毎月勤労統計調査の説明

## 1 調査の目的

この調査は、統計法（平成19年法律第53号）第2条第4項に規定する基幹統計であり、賃金、労働時間及び雇用について静岡県における変動を毎月明らかにすることを目的としています。

## 2 調査の対象

日本標準産業分類に定める、鉱業、採石業、砂利採取業、建設業、製造業、電気・ガス・熱供給・水道業、情報通信業、運輸業、郵便業、卸売業、小売業、金融業、保険業、不動産業、物品賃貸業、学術研究、専門・技術サービス業、宿泊業、飲食サービス業、生活関連サービス業、娯楽業、教育、学習支援業、医療、福祉、複合サービス事業及びサービス業(他に分類されないもの)に属し、常時5人以上の常用労働者を雇用する県内全事業所のうち、厚生労働省が無作為抽出により指定した約1,100事業所を対象として調査を行っています。

なお、常用労働者が5人以上の規模の事業所を「事業所規模5人以上」とし、常用労働者が30人以上の規模の事業所を「事業所規模30人以上」としています。また「事業所規模5人以上」には「事業所規模30人以上」を含んでいます。

## 3 調査の方法

常用労働者30人以上規模の事業所については、毎年更新される、総務省の事業所母集団データベースの年次フレームを用いて、全事業所のリストを作成し、これを産業規模別に区分し、その区分ごとに調査事業所を抽出しています。また、調査事業所は、平成30年からは毎年1月分調査で一部を入れ替える方式に変更しています。調査の実施方法は郵送又はオンライン調査です。

常用労働者5～29人規模の事業所については、経済センサスの調査区を用いて設定した毎月勤労統計調査調査区の中から、一定数の調査区を抽出し、その地域内から調査事業所を抽出しています。事業所は、半年ごとに全体の3分の1について交替し、各組は18か月間継続するローテーション方式により調査を行っています。調査の実施方法は、調査員調査又はオンライン調査です。

## 4 調査事項の説明

### (1) 現金給与額

現金給与額とは、賃金、給与、手当、賞与その他名称を問わず、労働の対償として使用者が労働者に通貨で支払うもので、所得税、社会保険料、組合費等を差し引く以前の金額のことで、また退職を事由に支払われる退職金は含まれません。

「きまって支給する給与（以下、「定期給与」という。）」とは、労働協約、就業規則等によってあらかじめ定められている支給条件、算定方法によって支給される給与で、いわゆる基本給、家族手当、超過勤務手当(超過労働給与)を含みます。

「所定内給与」とは「定期給与」のうち所定外給与以外のものをいいます。

「所定外給与（超過労働給与）」とは、所定の労働時間を超える労働、休日労働、深夜労働等に対して支給される給与のことで、

「特別に支払われた給与（以下「特別給与」という。）」とは、あらかじめ定められた労働協約、就業規則等によらないで一時的又は突発的理由に基づいて支払われる給与又は労働協約、就業規則等によりあらかじめ支給要件が定められているもので、賞与及び期末手当、3か月を超える期間で算定される手当、支給事由の発生が不定期なもの、ベースアップ等が行われた場合の差額追給などをいいます。

「現金給与総額」とは「定期給与」と「特別給与」の合計額です。

### (2) 実労働時間

調査期間中に労働者が実際に労働した時間のことで、休憩時間は除かれますが、鉱業の坑内作業者の休憩時間や運輸関係労働者等の手持ち時間は含めます。なお、本来の職務外として行われる宿日直の時間は含めません。

「所定内労働時間」とは、労働協約、就業規則等で定められた正規の始業時刻と終業時刻の間の実労働時間のことで、

「所定外労働時間」とは、早出、残業、臨時の呼出、休日出勤等の実労働時間のことで、

「総実労働時間」とは「所定内労働時間」と「所定外労働時間」の合計です。



(3) 出勤日数

調査期間中に労働者が実際に出勤した日数のことです。事業所に出勤しない日は、有給であっても出勤日数には含めませんが、新型コロナウイルス対策又はその他の事情で、労働者を在宅勤務(テレワークを含む)させた場合は、出勤日数に含めます。1日のうち1時間でも就業すれば、1出勤日とします。

(4) 常用労働者

次の条件に該当する労働者をいいます。

期間を定めず、又は1ヶ月以上の期間を定めて雇われている者。

なお、重役、理事などの役員でも、常時勤務して一般の労働者と同じ給与規則で毎月給与の支払を受けている者及び事業主の家族でも、常時その事業所に勤務し、他の労働者と同じ給与規則で毎月給与が支払われている者は常用労働者に含めます。

「パートタイム労働者」とは、常用労働者のうち、次のいずれかに該当する労働者のことをいいます。

① 1日の所定労働時間が一般の労働者よりも短い者。

② 1日の所定労働時間が一般の労働者と同じで、1週の所定労働日数が一般の労働者より少ない者。

「一般労働者」とは、常用労働者のうち、パートタイム労働者でない者のことをいいます。

「パートタイム労働者比率」とは、本調査期間末の全常用労働者に占めるパートタイム労働者の割合を百分率化したものです。

(5) 労働異動率

雇用の流動状況を示す指標としての労働異動率は、以下の式により算出しています。

$$\text{入(離)職率} = \frac{\text{月間の増加(減少)労働者数}}{\text{前月末労働者数}} \times 100$$

なお、この入(離)職率は、単に新規の入(離)職者のみならず、同一企業内の転勤者が含まれています。

## <全国家計構造調査を実施します！>

家計における消費、所得、資産及び負債の実態を総合的に把握し、世帯の所得分布及び消費の水準、構造等を全国的及び地域別に明らかにすることを目的として、令和6年10月・11月に行われます。

8月頃から調査員が対象となる地区を訪問しますので、その際には御協力をよろしくお願いいたします。



- 静岡県毎月勤労統計調査の結果は『統計センターしずおか』で御覧になれます。
- 毎月の速報結果を公表日から、見ることができます。
- エクセル形式なので、ダウンロードして使用できます。

しずおか 統計

検索

URL <https://toukei.pref.shizuoka.jp/>

スマートフォン版も公開しています。



### 毎月勤労統計調査についてのお問い合わせ先

〒420-8601 静岡市葵区追手町9-6  
静岡県知事直轄組織デジタル戦略局統計調査課 商工・経済班  
TEL 054-221-2246 FAX 054-221-3609