統計法に基づく基幹統計

毎月勤労統計調査地方調査結果

静岡県の賃金、労働時間及び雇用の動き

令和6年7月分

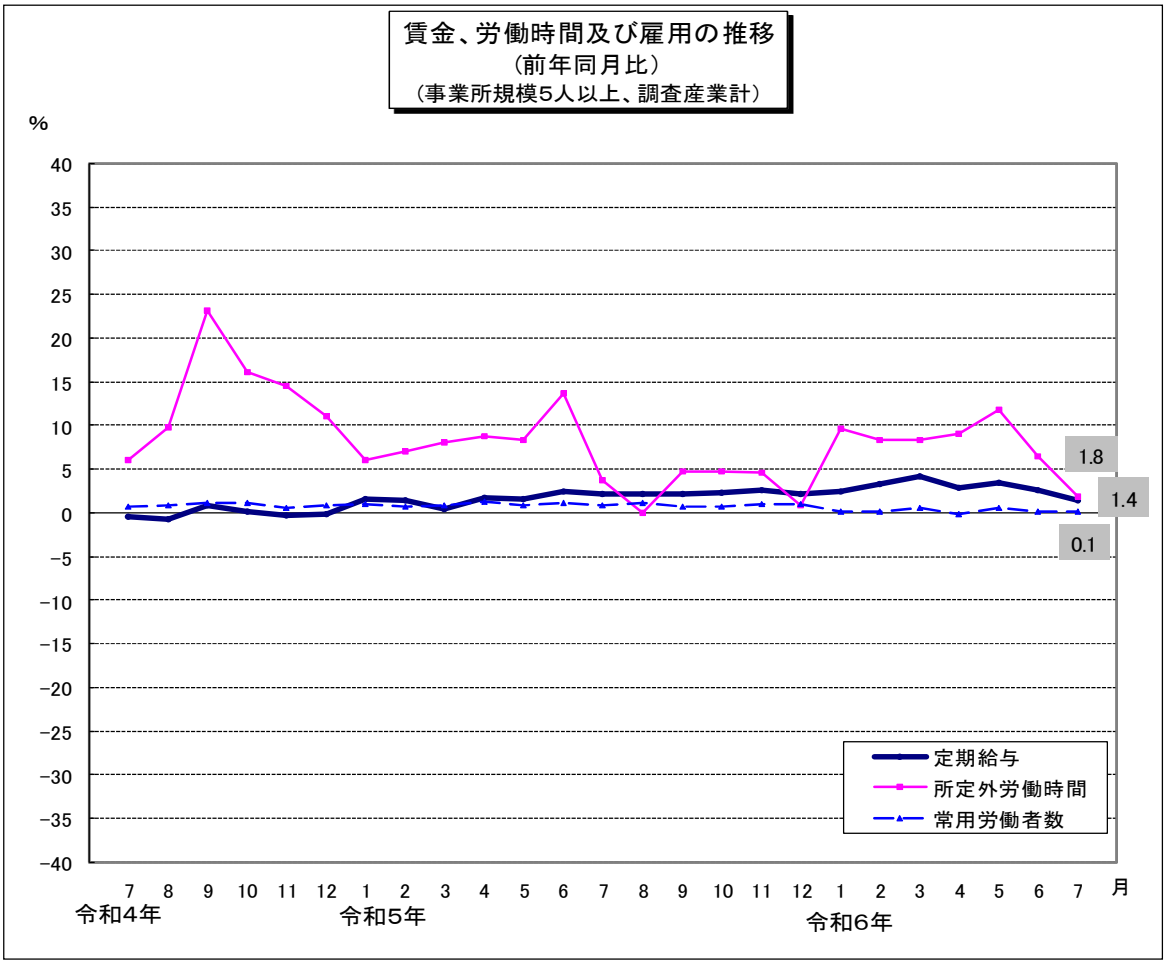

毎月勤労統計調査とは？（通称：毎勤）

厚生労働省が都道府県を通して実施する調査で、労働者の賃金、労働時間、雇用について毎月の変化を明らかにするものです。

また、国の重要な統計を作成するための調査として、統計法に基づく「基幹統計調査」とされています。

－毎勤はいろいろ役立っています－

★失業給付の額や休業補償額の改訂の資料

★企業の経営判断や賃金などの労働条件決定の際の資料

令和6年9月26日

静岡県 知事直轄組織　デジタル戦略局　統計調査課

目　　次

利用上の注意

Ⅰ 結果の概要
1 賃金の動き
(1)事業所規模5人以上 ---------- 1
(2)事業所規模30人以上 ---------- 1
2 労働時間の動き
(1)事業所規模5人以上 ---------- 2
(2)事業所規模30人以上 ---------- 2
3 雇用の動き
(1)事業所規模5人以上 ---------- 3
(2)事業所規模30人以上 ---------- 3

Ⅱ 統 計 表
1 指 数 表
第1表 名目賃金指数(現金給与総額)(事業所規模5人以上・30人以上) ---------- 4
第2表 実質賃金指数(現金給与総額)(事業所規模5人以上・30人以上) ---------- 5
第3表 名目賃金指数(定期給与)(事業所規模5人以上・30人以上) ---------- 6
第4表 実質賃金指数(定期給与)(事業所規模5人以上・30人以上) ---------- 7
第5表 名目賃金指数(所定内給与)(事業所規模5人以上・30人以上) ---------- 8
第6表 労働時間指数(総実労働時間)(事業所規模5人以上・30人以上) ---------- 9
第7表 労働時間指数(所定内労働時間)(事業所規模5人以上・30人以上) ---------- 10
第8表 労働時間指数(所定外労働時間)(事業所規模5人以上・30人以上) ---------- 11
第9表 常用雇用指数(事業所規模5人以上・30人以上) ---------- 12
第10表 季節調整済指数(事業所規模30人以上) ---------- 13

2 実 数 表
第1表 産業、性別常用労働者1人平均月間現金給与額(事業所規模5人以上) ---------- 14
第2表 産業、性別常用労働者1人平均月間現金給与額(事業所規模30人以上) ---------- 15
第3表 産業、性別常用労働者1人平均月間出勤日数及び実労働時間(事業所規模5人以上) ---------- 16
第4表 産業、性別常用労働者1人平均月間出勤日数及び実労働時間(事業所規模30人以上) ---------- 17
第5表 産業、性別常用労働者数及びパートタイム労働者比率(事業所規模5人以上) ---------- 18
第6表 産業、性別常用労働者数及びパートタイム労働者比率(事業所規模30人以上) ---------- 19
第7表 産業、事業所規模別常用労働者1人平均月間現金給与額 ---------- 20
第8表 産業、事業所規模別常用労働者1人平均月間出勤日数及び実労働時間 ---------- 21
第9表 産業、就業形態別常用労働者1人平均月間現金給与額(事業所規模5人以上) ---------- 22
第10表 産業、就業形態別常用労働者1人平均月間現金給与額(事業所規模30人以上) ---------- 23
第11表 産業、就業形態別常用労働者1人平均月間出勤日数及び実労働時間(事業所規模5人以上) ---------- 24
第12表 産業、就業形態別常用労働者1人平均月間出勤日数及び実労働時間(事業所規模30人以上) ---------- 25
第13表 産業、就業形態別常用労働者数(事業所規模5人以上) ---------- 26
第14表 産業、就業形態別常用労働者数(事業所規模30人以上) ---------- 27

毎月勤労統計調査の説明 ---------- 28

利 用 上 の 注 意

1　この調査結果の数値は、調査事業所からの報告を基にして、本県の事業所規模5人以上のすべての事業所に対応するよう復元して算定したものです。

2　調査結果の実数の年平均値は、各月の数値を常用労働者で加重平均することによって算出しています。また、指数及び労働異動率の年平均値は各月の数値を単純平均したものです。

3　調査産業のうち、「鉱業,採石業,砂利採取業」は調査事業所数が少ないため産業別数値を公表しませんが、調査産業計には、実数、指数ともに含めています。

4　指数について

(1)　指数の算出方法は、「各月の調査結果の実数÷基準数値×100」であり、「基準数値」とは基準年における１か月あたりの単純平均です。令和４年１月分結果から、指数は、令和２年平均を100とする令和２年基準としています。これに伴い、令和４年１月分以降と比較できるように、令和３年12月分までの指数を令和２年平均が100となるよう改訂しました。令和３年12月分までの増減率は、平成27年基準指数で計算したものです。したがって、改訂後の指数で計算した場合と必ずしも一致しません。

(2)　平成29年１月分結果から日本標準産業分類（平成25年10月改定）に基づき表章しています。

(3)　令和６年１月分公表時に、労働者数推計を当時利用できる最新のデータ（令和３年経済センサス-活動調査）に基づき更新（ベンチマーク更新）しました。ベンチマーク更新に伴い常用雇用指数及びその前年同月比等は、過去に遡って改訂しています。またそれに伴い、基準年（令和２年）の常用雇用指数が100となるように、令和６年５月分より、常用雇用指数を過去に遡って改定し、令和６年１月から令和６年４月までの伸び率についても、改定後の指数で再計算しています。賃金、労働時間及びパートタイム労働者比率の令和６年（１月分以降）の前年同月比等については、令和５年にベンチマーク更新を実施した参考値を作成し、この参考値と令和６年の値を比較することによりベンチマーク更新の影響を取り除いて算出しているため、指数から算出した場合と一致しません。

(4)　調査事業所のうち30人以上の抽出方法は、従来の２～３年に一度行う総入替え方式から、毎年１月分調査時に行う部分入替え方式に平成30年から変更しました。賃金、労働時間指数とその増減率は、総入替え方式のときに行っていた過去に遡った改訂はしていません。

5　対前年（前月）比等の増減率は、原則として指数により行っています。そのため実数から算定した場合とは必ずしも一致しないため、ご注意ください。

6　本文中及び統計表の記号表示は以下のとおりです。

「０」は、表記単位に満たないもの。

「－」は、該当数字なし又は指数化されていない。

「ｘ」は、集計事業所数が２以下又は当該産業に属する事業所数が少ないため、公表しない。

7　指数表の産業大分類の一部については、下記の略称を用いて表示しています。

略　称		産 業 大 分 類
F	電気・ガス水道業等	電気・ガス・熱供給・水道業
L	学術研究等	学術研究，専門・技術サービス業
N	生活関連サービス業等	生活関連サービス業，娯楽業
R	他に分類されないサービス業	サービス業（他に分類されないもの）

8　実数表の製造業（産業中分類）の一部については、下記の略称を用いて表示しています。

略　称		産業中分類	略　称		産業中分類
E09, 10	食料品・たばこ	食料品製造業、飲料・たばこ・飼料製造業	E25	はん用機械器具	はん用機械器具製造業
			E26	生産用機械器具	生産用機械器具製造業
E12	木材・木製品	木材・木製品製造業（家具を除く）	E27	業務用機械器具	業務用機械器具製造業
E13	家具・装備品	家具・装備品製造業	E28	電子・デバイス	電子部品・デバイス・電子回路製造業
E14	パルプ・紙	パルプ・紙・紙加工品製造業	E29	電気機械器具	電気機械器具製造業
E16, 17	化学、石油・石炭	化学工業、石油製品・石炭製品製造業	E30	情報通信機械器具	情報通信機械器具製造業
E18	プラスチック製品	プラスチック製品製造業（別掲を除く）	E31	輸送用機械器具	輸送用機械器具製造業
E19	ゴム製品	ゴム製品製造業	E32, 20	その他の製造業、なめし革	その他の製造業、なめし革・同製品・毛皮製造業
E21	窯業・土石製品	窯業・土石製品製造業			

9　実数表の各一括分の内容は以下のとおりです。

表　示	内　　容
M一括分	産業大分類「宿泊業,飲食サービス業」のうち、「飲食店」、「持ち帰り・配達サービス業」のこと
P一括分	産業大分類「医療，福祉」のうち、「保健衛生」、「社会保険・社会福祉・介護事業」のこと
R一括分	「サービス業（他に分類されないもの）」のうち、「廃棄物処理業」、「自動車整備業」、「機械等修理業（別掲を除く）」、「政治・経済・文化団体」、「宗教」、「その他のサービス業」のこと

Ⅰ 結果の概要

1　賃金の動き

(1) 事業所規模５人以上

７月の１人平均月間現金給与総額（調査産業計）は426,311円で、前年同月比1.2%増となった。

現金給与総額のうち定期給与は267,791円で、前年同月比1.4%増、特別給与は158,520円で、前年同月差1,659円増となった。
定期給与のうち所定内給与は246,766円で、前年同月比1.6%増、超過労働給与は21,025円で、前年同月差309円減となった。

表１　月間現金給与額　（事業所規模５人以上）

産業	現金給与総額	前年同月比	定期給与	前年同月比	所定内給与	前年同月比	超過労働給与	前年同月差	特別給与	前年同月差
	円	%	円	%	円	%	円	円	円	円
TL 調査産業計	426,311	1.2	267,791	1.4	246,766	1.6	21,025	-309	158,520	1,659
D 建設業	563,410	4.5	346,470	2.4	324,584	2.3	21,886	1,098	216,940	16,203
E 製造業	620,398	-0.9	326,562	1.9	294,345	2.1	32,217	-82	293,836	-11,349
F 電気・ガス・熱供給・水道業	582,667	25.6	492,118	28.4	434,044	29.8	58,074	9,480	90,549	9,541
G 情報通信業	396,430	5.4	323,383	17.0	302,690	16.8	20,693	3,736	73,047	-26,567
H 運輸業，郵便業	356,281	-9.3	260,220	-3.8	217,446	-1.7	42,774	-6,315	96,061	-26,531
I 卸売業，小売業	352,633	7.8	222,580	6.5	210,104	5.5	12,476	2,824	130,053	11,843
J 金融業，保険業	463,372	12.6	333,392	2.2	311,868	1.8	21,524	1,828	129,980	44,686
K 不動産業，物品賃貸業	372,658	-7.3	235,864	-13.1	222,484	-12.6	13,380	-3,235	136,794	5,959
L 学術研究，専門・技術サービス業	920,372	18.4	384,231	3.2	353,105	3.5	31,126	-331	536,141	131,069
M 宿泊業，飲食サービス業	122,617	-13.0	108,349	-7.5	104,424	-6.3	3,925	-1,807	14,268	-9,522
N 生活関連サービス業，娯楽業	221,276	-4.5	170,780	-1.9	164,635	1.6	6,145	-5,978	50,496	-7,155
O 教育，学習支援業	331,767	15.5	297,362	5.5	293,382	5.1	3,980	1,278	34,405	28,875
P 医療，福祉	350,117	-3.0	255,698	-2.7	240,479	-1.6	15,219	-3,024	94,419	-3,943
Q 複合サービス事業	542,221	10.3	317,747	6.3	291,095	2.5	26,652	11,917	224,474	31,470
R サービス業（他に分類されないもの）	314,255	7.4	237,767	4.0	214,138	3.2	23,629	2,572	76,488	12,676

(2) 事業所規模３０人以上

７月の１人平均月間現金給与総額（調査産業計）は487,298円で、前年同月比1.1%増となった。

現金給与総額のうち定期給与は287,928円で、前年同月比0.9%増、特別給与は199,370円で、前年同月差2,990円増となった。
定期給与のうち所定内給与は263,205円で、前年同月比1.3%増、超過労働給与は24,723円で、前年同月差679円減となった。

表２　月間現金給与額　（事業所規模３０人以上）

産業	現金給与総額	前年同月比	定期給与	前年同月比	所定内給与	前年同月比	超過労働給与	前年同月差	特別給与	前年同月差
	円	%	円	%	円	%	円	円	円	円
TL 調査産業計	487,298	1.1	287,928	0.9	263,205	1.3	24,723	-679	199,370	2,990
D 建設業	725,904	5.5	335,639	-2.5	312,368	-3.3	23,271	1,971	390,265	46,226
E 製造業	679,591	0.2	342,690	2.8	307,824	3.3	34,866	-230	336,901	-8,537
F 電気・ガス・熱供給・水道業	639,876	33.4	528,807	32.6	463,362	33.5	65,445	13,917	111,069	30,272
G 情報通信業	387,457	-5.6	331,973	14.5	311,485	15.5	20,488	57	55,484	-64,544
H 運輸業，郵便業	280,256	-24.3	231,289	-6.2	194,556	-2.8	36,733	-9,479	48,967	-74,710
I 卸売業，小売業	385,029	17.1	220,016	8.8	206,823	8.0	13,193	2,377	165,013	38,518
J 金融業，保険業	464,316	33.8	330,492	1.5	309,052	3.2	21,440	-4,336	133,824	112,265
K 不動産業，物品賃貸業	441,557	-13.1	221,104	-19.6	208,148	-19.4	12,956	-4,225	220,453	-12,480
L 学術研究，専門・技術サービス業	1,231,001	18.6	442,184	3.7	406,036	5.0	36,148	-3,534	788,817	177,143
M 宿泊業，飲食サービス業	152,036	-16.2	133,092	-1.6	127,934	0.6	5,158	-2,723	18,944	-27,432
N 生活関連サービス業，娯楽業	237,532	-14.5	176,200	-1.1	167,470	-1.1	8,730	-66	61,332	-38,410
O 教育，学習支援業	347,354	6.3	328,891	0.7	326,677	0.8	2,214	-238	18,463	18,448
P 医療，福祉	406,364	-2.2	277,959	-6.3	256,857	-5.7	21,102	-2,739	128,405	9,368
Q 複合サービス事業	424,606	7.0	335,843	13.6	300,730	9.1	35,113	14,926	88,763	-12,169
R サービス業（他に分類されないもの）	284,373	8.7	220,064	2.6	196,449	0.8	23,615	3,918	64,309	17,153

2　労働時間の動き

(1) 事業所規模５人以上

７月の１人平均月間総実労働時間（調査産業計）は143.4時間で、前年同月比0.9%減となった。

総実労働時間のうち、所定内労働時間は132.5時間で、前年同月比1.0%減、所定外労働時間は10.9時間で、前年同月比1.8%増となった。

「製造業」の所定外労働時間は14.0時間で、前年同月比2.2%増となった。

表３　月間実労働時間及び出勤日数　（事業所規模５人以上）

産業	総実労働時間		所定内労働時間		所定外労働時間		出勤日数	
		前年同月比		前年同月比		前年同月比		前年同月差
	時間	%	時間	%	時間	%	日	日
TL 調査産業計	143.4	-0.9	132.5	-1.0	10.9	1.8	18.4	-0.1
D 建設業	161.3	-2.6	149.7	-2.4	11.6	-5.7	19.7	-1.0
E 製造業	162.7	-1.1	148.7	-1.4	14.0	2.2	19.5	-0.3
F 電気・ガス・熱供給・水道業	161.0	-1.6	147.6	0.2	13.4	-17.3	19.0	-0.4
G 情報通信業	159.6	2.0	149.9	2.2	9.7	-1.0	18.9	-0.3
H 運輸業，郵便業	160.9	-5.7	139.4	-3.2	21.5	-19.2	19.2	-0.5
I 卸売業，小売業	131.9	2.7	125.2	2.3	6.7	9.9	18.4	0.3
J 金融業，保険業	155.6	6.0	146.2	4.8	9.4	25.3	20.0	0.8
K 不動産業，物品賃貸業	128.4	-8.9	121.8	-6.7	6.6	-36.5	16.0	-1.9
L 学術研究，専門・技術サービス業	162.2	0.6	148.8	4.0	13.4	-26.8	19.1	0.5
M 宿泊業，飲食サービス業	78.9	-13.4	75.5	-12.3	3.4	-34.6	13.1	-1.3
N 生活関連サービス業，娯楽業	120.1	2.3	116.3	3.2	3.8	-19.1	16.8	0.0
O 教育，学習支援業	150.1	17.7	130.4	11.8	19.7	84.2	19.2	2.2
P 医療，福祉	131.8	-6.5	127.1	-6.3	4.7	-12.9	17.8	-0.7
Q 複合サービス事業	163.0	9.2	148.3	4.8	14.7	86.1	19.8	1.2
R サービス業（他に分類されないもの）	151.8	3.3	137.7	2.4	14.1	14.6	18.8	0.1

(2) 事業所規模３０人以上

７月の１人平均月間総実労働時間（調査産業計）は150.0時間で、前年同月比0.1%減となった。

総実労働時間のうち、所定内労働時間は137.4時間で、前年同月比0.7%減、所定外労働時間は12.6時間で、前年同月比5.9%増となった。

「製造業」の所定外労働時間は14.6時間で、前年同月比2.8%増となった。

表４　月間実労働時間及び出勤日数　（事業所規模３０人以上）

産業	総実労働時間		所定内労働時間		所定外労働時間		出勤日数	
		前年同月比		前年同月比		前年同月比		前年同月差
	時間	%	時間	%	時間	%	日	日
TL 調査産業計	150.0	-0.1	137.4	-0.7	12.6	5.9	18.8	0.0
D 建設業	161.4	-4.3	148.4	-3.1	13.0	-15.6	19.1	-0.9
E 製造業	164.8	-0.7	150.2	-1.0	14.6	2.8	19.5	-0.2
F 電気・ガス・熱供給・水道業	163.0	6.0	149.2	6.7	13.8	-0.7	19.7	1.0
G 情報通信業	158.5	1.6	148.6	0.7	9.9	16.6	18.8	-0.2
H 運輸業，郵便業	150.6	-6.6	133.1	-3.2	17.5	-26.1	18.7	-0.6
I 卸売業，小売業	133.3	4.2	126.4	4.2	6.9	4.5	18.8	0.6
J 金融業，保険業	153.2	3.7	145.3	3.7	7.9	4.0	20.2	0.9
K 不動産業，物品賃貸業	130.6	-8.1	123.7	-6.3	6.9	-32.3	16.4	-1.3
L 学術研究，専門・技術サービス業	170.8	4.3	155.5	5.3	15.3	-5.6	19.6	0.5
M 宿泊業，飲食サービス業	94.8	-2.9	90.9	-2.0	3.9	-22.0	14.7	-0.5
N 生活関連サービス業，娯楽業	127.6	7.9	121.8	7.8	5.8	9.4	17.0	0.9
O 教育，学習支援業	164.4	17.9	139.0	10.7	25.4	82.7	20.3	2.3
P 医療，福祉	135.3	-9.0	129.5	-8.7	5.8	-15.9	17.9	-0.6
Q 複合サービス事業	166.1	11.1	146.0	6.1	20.1	70.3	19.6	1.0
R サービス業（他に分類されないもの）	147.9	2.7	133.4	0.6	14.5	27.1	18.4	-0.1

3　雇用の動き

(1) 事業所規模５人以上

７月末の常用労働者数は1,445,816人で、前年同月比0.1%増となった。また、パートタイム労働者比率は30.2%で、前年同月差0.4ポイント増となった。

調査産業計の労働異動率をみると、入職率は1.63%で、前年同月差0.01ポイント減、離職率は1.72%で、前年同月差0.18ポイント増となった。

表５　月末常用労働者数及び労働異動率　（事業所規模５人以上）

産業	常用労働者数		パートタイム労働者比率		労働異動率			
		前年同月比		前年同月差	入職率	前年同月差	離職率	前年同月差
	人	%	%	ポイント	%	ポイント	%	ポイント
TL 調査産業計	1,445,816	0.1	30.2	0.4	1.63	-0.01	1.72	0.18
D 建設業	60,967	-2.0	6.9	-5.1	1.38	0.93	4.94	4.64
E 製造業	384,186	-2.5	11.9	1.6	0.91	-0.07	1.22	0.42
F 電気・ガス・熱供給・水道業	6,203	-2.6	3.9	-2.6	1.40	-0.40	1.81	-5.11
G 情報通信業	15,622	-6.7	10.0	0.5	1.18	0.59	1.21	0.66
H 運輸業，郵便業	88,019	1.9	23.4	0.3	2.86	1.09	2.72	1.38
I 卸売業，小売業	227,811	1.2	47.5	-3.4	1.09	-0.49	1.15	-0.86
J 金融業，保険業	31,538	-3.1	15.3	4.2	1.49	-2.08	1.23	-1.50
K 不動産業，物品賃貸業	16,061	7.2	45.5	13.2	1.95	-1.21	0.84	-0.49
L 学術研究，専門・技術サービス業	34,260	1.3	12.6	1.9	0.77	0.49	1.66	1.28
M 宿泊業，飲食サービス業	112,038	3.2	83.5	3.9	5.45	1.30	2.16	-1.34
N 生活関連サービス業，娯楽業	39,293	0.6	54.9	0.7	2.71	-1.70	2.18	-0.38
O 教育，学習支援業	87,997	2.4	27.1	-8.0	0.93	0.45	0.57	-0.47
P 医療，福祉	208,101	0.7	35.4	5.6	1.20	-0.23	1.63	0.49
Q 複合サービス事業	11,636	8.2	8.7	-2.3	0.61	0.47	0.24	0.07
R サービス業（他に分類されないもの）	121,784	0.9	20.6	-7.3	1.97	-0.31	2.88	0.18

(2) 事業所規模３０人以上

７月末の常用労働者数は898,198人で、前年同月比0.8%減となった。また、パートタイム労働者比率は24.6%で、前年同月差1.2ポイント増となった。

調査産業計の労働異動率をみると、入職率は1.70%で、前年同月差0.26ポイント増、離職率は1.89%で、前年同月差0.46ポイント増となった。

表６　月末常用労働者数及び労働異動率　（事業所規模３０人以上）

産業	常用労働者数		パートタイム労働者比率		労働異動率			
		前年同月比		前年同月差	入職率	前年同月差	離職率	前年同月差
	人	%	%	ポイント	%	ポイント	%	ポイント
TL 調査産業計	898,198	-0.8	24.6	1.2	1.70	0.26	1.89	0.46
D 建設業	16,610	-13.6	3.1	-11.5	0.95	0.27	14.85	13.80
E 製造業	313,184	-2.3	8.7	1.6	0.94	0.03	1.26	0.30
F 電気・ガス・熱供給・水道業	4,535	-5.1	5.4	-3.2	1.17	0.01	1.02	-7.90
G 情報通信業	11,225	-7.8	11.9	7.3	1.21	0.39	1.68	0.92
H 運輸業，郵便業	59,783	3.0	28.1	-3.4	3.89	2.22	3.10	1.18
I 卸売業，小売業	92,896	-0.4	53.0	1.3	1.11	-0.54	1.09	-0.11
J 金融業，保険業	16,142	-0.7	17.2	4.4	1.05	-1.44	0.20	-1.87
K 不動産業，物品賃貸業	5,445	7.2	43.6	12.1	0.77	-1.43	1.48	0.73
L 学術研究，専門・技術サービス業	21,920	3.5	3.9	0.0	0.36	-0.13	0.89	0.24
M 宿泊業，飲食サービス業	44,602	4.2	76.3	4.6	8.58	4.69	2.56	-0.13
N 生活関連サービス業，娯楽業	19,390	2.8	51.6	-3.7	3.77	-0.35	1.06	-1.54
O 教育，学習支援業	62,536	0.8	19.1	-6.4	0.25	0.08	0.27	-0.55
P 医療，福祉	130,056	-2.4	31.9	10.6	1.14	-0.15	1.54	0.38
Q 複合サービス事業	6,428	22.7	11.7	-6.4	0.28	-0.03	0.43	0.05
R サービス業（他に分類されないもの）	93,446	1.4	23.0	-7.5	2.52	-0.29	3.51	0.53

Ⅱ 統計表　　1 指数表

第1表 名目賃金指数(現金給与総額)

事業所規模5人以上　　(令和2年平均＝100)

年月	TL 調査産業計	D 建設業	E 製造業	F 電気・ガス水道業等	G 情報通信業	H 運輸業，郵便業	I 卸売業，小売業	J 金融業，保険業	K 不動産業，物品賃貸業	L 学術研究等	M 宿泊業，飲食サービス業	N 生活関連サービス業等	O 教育，学習支援業	P 医療，福祉	Q 複合サービス事業	R 他に分類されないサービス業
指数																
平成30年	100.8	112.8	103.3	113.9	93.6	105.2	105.5	104.2	112.5	101.2	95.6	100.1	79.9	93.7	104.0	104.4
令和元	100.8	99.4	104.1	111.0	98.2	108.7	106.3	99.3	109.0	97.0	110.9	101.5	75.8	95.0	101.2	105.7
2	100.0	100.0	100.0	100.0	100.0	100.0	100.0	100.0	100.0	100.0	100.0	100.0	100.0	100.0	100.0	100.0
3	101.0	107.1	102.0	98.8	104.9	101.6	91.7	95.2	112.0	106.0	102.1	97.2	98.9	99.5	99.0	117.4
4	101.9	102.9	107.7	90.7	98.8	93.0	89.4	100.1	113.7	107.2	101.2	101.8	99.0	99.1	107.8	118.3
5	**104.5**	**109.7**	**109.9**	**95.8**	**97.8**	**99.0**	**94.4**	**99.9**	**119.3**	**112.4**	**102.0**	**96.1**	**96.1**	**100.6**	**106.0**	**126.0**
5年 7月	136.0	138.1	166.5	96.8	93.3	130.3	129.2	95.7	144.1	164.7	119.2	116.5	73.7	123.2	140.3	146.7
8	91.2	97.6	91.8	77.8	115.5	89.9	91.9	75.1	96.0	93.3	101.8	88.5	75.9	86.3	82.8	118.5
9	87.1	94.4	88.9	79.9	75.4	90.6	80.4	78.3	96.9	82.9	100.0	84.2	69.5	87.1	82.5	115.5
10	87.5	93.9	88.6	85.8	85.2	89.5	82.5	76.8	105.6	84.9	97.5	86.7	73.5	85.5	84.3	115.0
11	91.1	99.4	94.8	80.7	100.8	94.0	84.3	76.2	96.0	81.6	103.9	81.5	72.2	91.0	84.6	115.5
12	185.9	182.7	209.9	138.8	190.0	147.3	152.0	221.7	204.4	225.3	120.9	123.7	219.0	171.4	195.4	185.9
6年 1	92.1	91.9	92.8	128.2	89.2	85.1	95.7	74.7	101.0	86.8	92.8	79.1	83.8	87.4	94.7	123.5
2	88.4	90.3	88.3	89.6	83.2	87.9	93.8	74.6	94.4	84.5	92.6	83.3	77.9	82.8	94.5	114.9
3	92.3	100.2	91.7	101.0	83.3	89.5	94.6	83.0	95.9	86.4	92.2	79.8	82.0	90.5	100.1	118.8
4	92.5	111.3	92.1	95.6	80.6	88.7	92.8	78.8	110.5	88.0	91.2	87.0	77.4	90.6	92.1	118.1
5	92.0	102.3	90.5	91.9	81.6	86.4	94.3	77.4	102.1	123.7	94.2	86.1	77.5	85.8	92.1	116.0
6	144.3	154.9	142.6	101.6	144.9	106.7	126.5	185.2	155.6	135.7	111.6	101.2	210.7	131.5	173.9	180.6
7	**139.8**	**150.1**	**169.7**	**112.9**	**99.6**	**118.6**	**139.2**	**107.5**	**137.2**	**207.6**	**98.7**	**107.6**	**86.3**	**111.7**	**150.5**	**154.6**
前年（同月）増減率(%)																
平成30年	−0.1	13.7	−0.9	19.8	−5.4	−5.9	16.7	−3.6	−19.9	12.9	−10.3	4.6	−18.4	4.0	−0.7	3.4
令和元	0.1	−11.9	0.7	−2.5	5.0	3.4	0.7	−4.7	−3.1	−4.2	16.1	1.5	−5.2	1.4	−2.6	1.4
2	−0.8	0.6	−3.9	−9.9	1.8	−8.0	−5.8	0.7	−8.3	3.1	−9.8	−1.5	32.0	5.3	−1.2	−5.4
3	1.0	7.1	2.0	−1.2	4.9	1.5	−8.3	−4.8	12.0	6.0	2.1	−2.7	−1.1	−0.5	−1.0	17.4
4	0.9	−3.9	5.6	−8.2	−5.8	−8.5	−2.5	5.1	1.5	1.1	−0.9	4.7	0.1	−0.4	8.9	0.8
5	**2.6**	**6.6**	**2.0**	**5.6**	**−1.0**	**6.5**	**5.6**	**−0.2**	**4.9**	**4.9**	**0.8**	**−5.6**	**−2.9**	**1.5**	**−1.7**	**6.5**
5年 7月	4.1	17.7	6.2	36.5	12.0	12.8	13.6	8.3	−2.4	−1.7	6.8	−6.2	−24.1	−3.4	−7.7	5.6
8	2.8	4.9	3.4	5.4	44.7	4.5	−0.4	−9.5	−7.2	9.8	−0.2	−9.4	3.0	1.8	−0.5	5.5
9	2.6	8.1	4.2	11.0	−6.9	4.6	3.6	−3.5	−5.6	3.0	−1.6	−13.8	−1.8	0.8	−1.3	6.3
10	2.0	7.3	2.4	21.2	−15.3	7.3	4.4	−2.2	−8.5	4.0	3.0	−9.8	−2.6	0.9	−1.9	2.1
11	3.1	2.4	8.1	11.8	9.2	11.0	−1.6	0.7	−17.9	−4.0	1.4	−14.0	−5.1	4.1	0.6	−0.6
12	3.4	10.5	−2.2	−23.1	6.9	−0.5	20.3	15.6	4.8	3.1	1.3	−11.5	2.6	7.5	−15.0	8.7
6年 1	0.7	−6.7	0.0	56.9	8.3	−3.2	5.2	1.2	0.8	−4.9	−0.1	−13.6	10.8	−5.0	11.5	7.7
2	2.8	1.1	1.0	14.7	14.9	3.4	15.2	2.6	−6.8	−0.6	3.8	−12.1	2.5	−1.0	8.2	4.0
3	4.1	3.4	0.7	11.4	1.7	2.8	24.5	2.7	−8.1	−2.9	−4.9	−13.0	4.9	10.5	−2.8	−3.2
4	3.1	3.6	3.4	20.3	7.0	−2.0	14.9	5.5	−2.6	2.7	−3.9	−12.6	1.3	3.3	0.8	−2.9
5	4.4	12.9	3.0	16.0	7.5	0.9	16.7	3.9	−2.3	0.6	−1.9	−6.4	2.5	1.9	3.0	5.0
6	8.9	21.3	4.9	−41.3	19.6	−5.6	28.3	−1.0	−6.2	−10.7	14.9	−10.6	8.6	12.6	21.7	30.8
7	**1.2**	**4.5**	**−0.9**	**25.6**	**5.4**	**−9.3**	**7.8**	**12.6**	**−7.3**	**18.4**	**−13.0**	**−4.5**	**15.5**	**−3.0**	**10.3**	**7.4**
対前月増減率(%)	−3.1	−3.1	19.0	11.1	−31.3	11.2	10.0	−42.0	−11.8	53.0	−11.6	6.3	−59.0	−15.1	−13.5	−14.4

事業所規模30人以上　　(令和2年平均＝100)

年月	TL 調査産業計	D 建設業	E 製造業	F 電気・ガス水道業等	G 情報通信業	H 運輸業，郵便業	I 卸売業，小売業	J 金融業，保険業	K 不動産業，物品賃貸業	L 学術研究等	M 宿泊業，飲食サービス業	N 生活関連サービス業等	O 教育，学習支援業	P 医療，福祉	Q 複合サービス事業	R 他に分類されないサービス業
指数																
平成30年	100.5	138.8	102.8	106.4	107.0	104.2	102.4	114.8	107.6	99.6	93.9	112.3	80.4	91.7	99.8	101.2
令和元	101.7	104.5	104.3	108.5	103.3	110.0	108.1	103.9	88.0	97.7	119.7	108.5	78.5	95.6	100.2	100.8
2	100.0	100.0	100.0	100.0	100.0	100.0	100.0	100.0	100.0	100.0	100.0	100.0	100.0	100.0	100.0	100.0
3	102.0	117.8	101.6	97.5	100.3	105.6	96.6	84.1	114.9	103.6	97.4	107.2	100.5	98.2	89.7	121.2
4	103.7	100.7	107.2	99.2	93.7	94.7	88.1	98.6	97.7	108.9	103.3	109.4	99.0	99.7	93.7	131.9
5	**105.3**	**107.9**	**108.2**	**96.7**	**93.2**	**98.6**	**90.3**	**97.9**	**93.9**	**113.3**	**102.2**	**104.7**	**101.1**	**100.8**	**94.5**	**129.7**
5年 7月	141.2	152.1	168.4	95.3	93.4	131.5	121.9	79.4	140.7	195.5	134.6	150.4	76.0	125.1	102.7	145.0
8	88.9	86.1	87.1	80.5	122.8	88.8	87.2	74.2	73.6	88.7	96.0	95.3	80.5	84.5	76.3	125.4
9	85.3	84.9	85.7	79.2	74.4	88.2	76.0	78.2	76.7	82.3	94.7	94.6	71.4	85.2	75.5	119.8
10	86.1	93.1	85.6	78.6	76.3	87.4	78.0	75.0	76.7	87.1	93.6	96.6	75.7	84.3	78.5	119.3
11	90.1	110.2	91.4	78.8	75.7	92.4	79.8	76.0	76.7	82.4	96.2	97.2	75.2	89.2	78.5	121.1
12	199.3	187.7	215.3	146.9	195.8	160.2	148.2	226.2	166.3	223.7	135.7	154.6	239.5	178.3	190.0	189.3
6年 1	89.5	81.2	89.5	134.7	77.2	81.8	89.1	72.5	66.0	82.2	87.1	98.1	87.5	84.3	99.0	129.4
2	84.2	81.6	84.0	91.2	71.7	84.2	85.5	72.1	57.0	82.1	88.0	96.3	78.6	78.7	97.4	118.1
3	87.7	102.1	87.9	106.1	73.7	83.1	84.9	77.1	62.0	84.8	88.5	87.5	77.5	85.7	96.5	122.0
4	89.2	145.6	88.1	94.1	71.2	86.2	86.2	73.6	65.0	86.1	88.2	89.3	78.3	87.0	90.9	120.6
5	88.0	97.0	86.6	95.0	72.5	81.7	87.6	75.2	62.8	126.5	93.9	95.8	78.1	80.9	91.4	118.8
6	141.6	137.9	140.4	106.8	147.0	90.8	106.3	181.6	76.3	126.4	107.5	114.4	228.1	126.8	201.6	174.0
7	**143.6**	**175.8**	**170.9**	**115.9**	**89.9**	**99.7**	**146.5**	**104.0**	**127.3**	**237.3**	**98.1**	**126.6**	**80.6**	**113.4**	**108.9**	**159.3**
前年（同月）増減率(%)																
平成30年	−0.4	39.1	−1.2	14.3	−6.2	−10.1	15.7	2.7	−23.4	18.9	−8.3	2.1	−24.4	5.7	−3.7	−0.2
令和元	1.3	−24.7	1.5	2.0	−3.5	5.6	5.6	−9.4	−18.2	−2.0	27.4	−3.4	−2.3	4.3	0.4	−0.4
2	−1.8	−4.3	−4.2	−7.8	−3.2	−9.1	−7.5	−3.8	13.5	2.4	−16.5	−7.8	27.3	4.5	−0.2	−0.7
3	2.0	17.9	1.7	−2.5	0.3	5.6	−3.4	−15.9	15.0	3.6	−2.6	7.2	0.5	−1.7	−10.3	21.2
4	1.7	−14.5	5.5	1.7	−6.6	−10.3	−8.8	17.2	−15.0	5.1	6.1	2.1	−1.5	1.5	4.5	8.8
5	**1.5**	**7.1**	**0.9**	**−2.5**	**−0.5**	**4.1**	**2.5**	**−0.7**	**−3.9**	**4.0**	**−1.1**	**−4.3**	**2.1**	**1.1**	**0.9**	**−1.7**
5年 7月	4.4	74.6	6.8	22.8	19.9	2.9	−1.1	4.1	9.2	5.6	13.3	1.5	−1.3	−5.1	−9.8	−4.8
8	3.6	8.0	−0.2	−1.1	66.2	8.0	7.1	−0.1	−14.1	14.7	0.6	−5.1	10.1	0.4	2.6	2.6
9	1.4	11.3	2.8	−0.8	−2.1	1.0	0.7	−6.2	−11.8	4.4	0.9	−7.1	2.6	−1.4	0.8	0.6
10	0.8	11.4	2.0	−1.6	−24.8	5.7	−2.9	−0.1	−11.1	10.0	−0.6	−1.7	−0.7	0.4	0.3	−5.8
11	2.9	1.8	6.4	−0.9	−16.3	8.8	−2.1	1.7	−8.3	0.2	0.0	2.2	−1.4	1.5	2.7	−4.7
12	0.9	6.0	−2.4	−26.0	15.7	3.8	8.8	9.7	−20.7	−7.1	−9.5	−0.3	3.9	6.7	3.1	−1.3
6年 1	1.7	1.0	0.4	73.6	−0.8	−5.1	6.5	3.0	−15.2	1.6	−4.2	5.0	13.9	−6.9	31.3	5.0
2	0.5	−1.4	1.8	16.5	2.6	0.2	2.4	6.3	−27.3	−1.1	0.5	−4.7	2.6	−5.4	23.3	−1.3
3	1.3	8.5	1.2	13.7	−7.8	−1.3	6.5	5.6	−22.0	−0.1	−0.9	−4.9	−0.8	6.5	13.4	−8.3
4	1.6	9.4	3.6	20.6	0.3	−4.0	5.5	3.4	−24.9	3.9	0.3	−8.4	2.0	−1.6	11.7	−6.0
5	2.6	14.0	3.1	24.7	−0.8	−2.4	12.3	5.6	−28.6	−0.6	4.0	2.9	3.2	−3.2	10.9	3.1
6	5.4	33.9	2.7	−43.5	44.3	−14.7	19.7	−5.7	−30.1	−10.6	19.0	15.2	10.4	5.7	55.7	21.5
7	**1.1**	**5.5**	**0.2**	**33.4**	**−5.6**	**−24.3**	**17.1**	**33.8**	**−13.1**	**18.6**	**−16.2**	**−14.5**	**6.3**	**−2.2**	**7.0**	**8.7**
対前月増減率(%)	1.4	27.5	21.7	8.5	−38.8	9.8	37.8	−42.7	66.8	87.7	−8.7	10.7	−64.7	−10.6	−46.0	−8.4

第2表　実質賃金指数（現金給与総額）

事業所規模5人以上　　（令和2年平均＝100）

年月		TL 調査産業計	D 建設業	E 製造業	F 電気・ガス水道業等	G 情報通信業	H 運輸業，郵便業	I 卸売業，小売業	J 金融業，保険業	K 不動産業，物品賃貸業	L 学術研究等	M 宿泊業，飲食サービス業	N 生活関連サービス業等	O 教育，学習支援業	P 医療，福祉	Q 複合サービス事業	R 他に分類されないサービス業
指数																	
平成	30 年	101.1	113.1	103.6	114.2	93.9	105.5	105.8	104.5	112.8	101.5	95.9	100.4	80.1	94.0	104.3	104.7
令和	元	100.8	99.4	104.1	111.0	98.2	108.7	106.3	99.3	109.0	97.0	110.9	101.5	75.8	95.0	101.2	105.7
	2	100.0	100.0	100.0	100.0	100.0	100.0	100.0	100.0	100.0	100.0	100.0	100.0	100.0	100.0	100.0	100.0
	3	101.8	108.0	102.8	99.6	105.7	102.4	92.4	96.0	112.9	106.9	102.9	98.0	99.7	100.3	99.8	118.3
	4	99.6	100.6	105.3	88.7	96.6	90.9	87.4	97.8	111.1	104.8	98.9	99.5	96.8	96.9	105.4	115.6
	5	**98.6**	**103.5**	**103.7**	**90.4**	**92.3**	**93.4**	**89.1**	**94.2**	**112.5**	**106.0**	**96.2**	**90.7**	**90.7**	**94.9**	**100.0**	**118.9**
5年	7 月	128.2	130.2	156.9	91.2	87.9	122.8	121.8	90.2	135.8	155.2	112.3	109.8	69.5	116.1	132.2	138.3
	8	86.0	92.1	86.6	73.4	109.0	84.8	86.7	70.8	90.6	88.0	96.0	83.5	71.6	81.4	78.1	111.8
	9	81.7	88.6	83.4	75.0	70.7	85.0	75.4	73.5	90.9	77.8	93.8	79.0	65.2	81.7	77.4	108.3
	10	81.2	87.2	82.3	79.7	79.1	83.1	76.6	71.3	98.1	78.8	90.5	80.5	68.2	79.4	78.3	106.8
	11	84.9	92.6	88.4	75.2	93.9	87.6	78.6	71.0	89.5	76.0	96.8	76.0	67.3	84.8	78.8	107.6
	12	173.6	170.6	196.0	129.6	177.4	137.5	141.9	207.0	190.8	210.4	112.9	115.5	204.5	160.0	182.4	173.6
6年	1	85.8	85.6	86.4	119.4	83.1	79.2	89.1	69.6	94.0	80.8	86.4	73.6	78.0	81.4	88.2	115.0
	2	82.6	84.4	82.5	83.7	77.8	82.1	87.7	69.7	88.2	79.0	86.5	77.9	72.8	77.4	88.3	107.4
	3	85.7	93.0	85.1	93.8	77.3	83.1	87.8	77.1	89.0	80.2	85.6	74.1	76.1	84.0	92.9	110.3
	4	85.2	102.5	84.8	88.0	74.2	81.7	85.5	72.6	101.7	81.0	84.0	80.1	71.3	83.4	84.8	108.7
	5	84.4	93.9	83.0	84.3	74.9	79.3	86.5	71.0	93.7	113.5	86.4	79.0	71.1	78.7	84.5	106.4
	6	132.1	141.8	130.6	93.0	132.7	97.7	115.8	169.6	142.5	124.3	102.2	92.7	192.9	120.4	159.2	165.4
	7	**127.6**	**137.0**	**154.8**	**103.0**	**90.9**	**108.2**	**127.0**	**98.1**	**125.2**	**189.4**	**90.1**	**98.2**	**78.7**	**101.9**	**137.3**	**141.1**
前年（同月）増減率(%)																	
平成	30 年	−1.2	12.4	−2.0	18.4	−6.3	−6.9	15.4	−4.6	−20.8	11.7	−11.3	3.5	−19.3	2.9	−1.8	2.4
令和	元	−0.3	−12.2	0.3	−2.9	4.5	2.9	0.4	−5.1	−3.5	−4.6	15.5	1.1	−5.5	1.0	−2.9	1.0
	2	−0.8	0.5	−3.8	−9.9	1.8	−8.0	−5.8	0.7	−8.3	3.2	−9.8	−1.6	32.0	5.3	−1.2	−5.4
	3	1.8	8.0	2.8	−0.4	5.7	2.4	−7.6	−4.0	12.9	6.9	2.9	−2.0	−0.3	0.3	−0.2	18.3
	4	−2.2	−6.9	2.4	−10.9	−8.6	−11.2	−5.4	1.9	−1.6	−2.0	−3.9	1.5	−2.9	−3.4	5.6	−2.3
	5	**−1.0**	**2.9**	**−1.5**	**1.9**	**−4.5**	**2.8**	**1.9**	**−3.7**	**1.3**	**1.1**	**−2.7**	**−8.8**	**−6.3**	**−2.1**	**−5.1**	**2.9**
5年	7 月	0.5	13.6	2.5	31.8	8.1	8.9	9.7	4.5	−5.8	−5.1	3.0	−9.5	−26.7	−6.7	−10.9	2.0
	8	−0.1	2.0	0.5	2.4	40.6	1.6	−3.2	−12.2	−9.9	6.7	−3.0	−12.0	0.0	−1.1	−3.3	2.6
	9	−0.5	5.0	1.1	7.8	−9.7	1.4	0.5	−6.3	−8.5	−0.1	−4.6	−16.4	−4.8	−2.3	−4.3	3.0
	10	−1.3	3.9	−0.7	17.4	−18.0	3.9	1.2	−5.3	−11.3	0.8	−0.3	−12.6	−5.8	−2.2	−5.0	−1.1
	11	0.5	−0.2	5.5	9.0	6.5	8.1	−4.0	−1.9	−20.0	−6.5	−1.2	−16.1	−7.6	1.4	−2.0	−3.2
	12	1.1	8.0	−4.4	−24.9	4.5	−2.8	17.6	13.1	2.5	0.8	−0.9	−13.5	0.3	5.1	−16.9	6.3
6年	1	−1.0	−8.4	−1.7	54.3	6.4	−4.9	3.4	−0.6	−0.9	−6.6	−1.9	−15.2	8.9	−6.7	9.7	5.8
	2	0.2	−1.3	−1.6	11.9	12.3	0.9	12.4	0.0	−9.1	−2.9	1.3	−14.2	0.0	−3.4	5.6	1.4
	3	1.2	0.4	−2.2	8.3	−1.2	−0.1	20.9	0.0	−10.7	−5.8	−7.6	−15.4	1.9	7.4	−5.6	−5.9
	4	0.4	0.9	0.6	17.0	4.2	−4.6	11.8	2.7	−5.2	−0.1	−6.4	−14.9	−1.4	0.5	−1.9	−5.6
	5	1.1	9.3	−0.5	12.4	4.2	−2.3	12.9	0.6	−5.4	−2.7	−5.1	−9.4	−0.7	−1.4	−0.4	1.5
	6	5.2	17.1	1.3	−43.3	15.5	−8.8	24.0	−4.3	−9.4	−13.7	11.0	−13.6	4.9	8.8	17.5	26.4
	7	**−1.9**	**1.3**	**−4.1**	**21.5**	**2.1**	**−12.2**	**4.4**	**9.0**	**−10.3**	**14.6**	**−15.8**	**−7.5**	**11.8**	**−6.2**	**6.8**	**4.1**
対前月増減率(%)		**−3.4**	**−3.4**	**18.5**	**10.8**	**−31.5**	**10.7**	**9.7**	**−42.2**	**−12.1**	**52.4**	**−11.8**	**5.9**	**−59.2**	**−15.4**	**−13.8**	**−14.7**

事業所規模30人以上　　（令和2年平均＝100）

年月		TL 調査産業計	D 建設業	E 製造業	F 電気・ガス水道業等	G 情報通信業	H 運輸業，郵便業	I 卸売業，小売業	J 金融業，保険業	K 不動産業，物品賃貸業	L 学術研究等	M 宿泊業，飲食サービス業	N 生活関連サービス業等	O 教育，学習支援業	P 医療，福祉	Q 複合サービス事業	R 他に分類されないサービス業
指数																	
平成	30 年	100.8	139.2	103.1	106.7	107.3	104.5	102.7	115.1	107.9	99.9	94.2	112.6	80.6	92.0	100.1	101.5
令和	元	101.7	104.5	104.3	108.5	103.3	110.0	108.1	103.9	88.0	97.7	119.7	108.5	78.5	95.6	100.2	100.8
	2	100.0	100.0	100.0	100.0	100.0	100.0	100.0	100.0	100.0	100.0	100.0	100.0	100.0	100.0	100.0	100.0
	3	102.8	118.8	102.4	98.3	101.1	106.5	97.4	84.8	115.8	104.4	98.2	108.1	101.3	99.0	90.4	122.2
	4	101.4	98.4	104.8	97.0	91.6	92.6	86.1	96.4	95.5	106.5	101.0	106.9	96.8	97.5	91.6	128.9
	5	**99.3**	**101.8**	**102.1**	**91.2**	**87.9**	**93.0**	**85.2**	**92.4**	**88.6**	**106.9**	**96.4**	**98.8**	**95.4**	**95.1**	**89.2**	**122.4**
5年	7 月	133.1	143.4	158.7	89.8	88.0	123.9	114.9	74.8	132.6	184.3	126.9	141.8	71.6	117.9	96.8	136.7
	8	83.9	81.2	82.2	75.9	115.8	83.8	82.3	70.0	69.4	83.7	90.6	89.9	75.9	79.7	72.0	118.3
	9	80.0	79.6	80.4	74.3	69.8	82.7	71.3	73.4	72.0	77.2	88.8	88.7	67.0	79.9	70.8	112.4
	10	79.9	86.4	79.5	73.0	70.8	81.2	72.4	69.6	71.2	80.9	86.9	89.7	70.3	78.3	72.9	110.8
	11	84.0	102.7	85.2	73.4	70.5	86.1	74.4	70.8	71.5	76.8	89.7	90.6	70.1	83.1	73.2	112.9
	12	186.1	175.3	201.0	137.2	182.8	149.6	138.4	211.2	155.3	208.9	126.7	144.4	223.6	166.5	177.4	176.8
6年	1	83.3	75.6	83.3	125.4	71.9	76.2	83.0	67.5	61.5	76.5	81.1	91.3	81.5	78.5	92.2	120.5
	2	78.7	76.3	78.5	85.2	67.0	78.7	79.9	67.4	53.3	76.7	82.2	90.0	73.5	73.6	91.0	110.4
	3	81.4	94.8	81.6	98.5	68.4	77.2	78.8	71.6	57.6	78.7	82.2	81.2	72.0	79.6	89.6	113.3
	4	82.1	134.1	81.1	86.6	65.6	79.4	79.4	67.8	59.9	79.3	81.2	82.2	72.1	80.1	83.7	111.0
	5	80.7	89.0	79.4	87.2	66.5	75.0	80.4	69.0	57.6	116.1	86.1	87.9	71.7	74.2	83.9	109.0
	6	129.7	126.3	128.6	97.8	134.6	83.2	97.3	166.3	69.9	115.8	98.4	104.8	208.9	116.1	184.6	159.3
	7	**131.0**	**160.4**	**155.9**	**105.7**	**82.0**	**91.0**	**133.7**	**94.9**	**116.1**	**216.5**	**89.5**	**115.5**	**73.5**	**103.5**	**99.4**	**145.3**
前年（同月）増減率(%)																	
平成	30 年	−1.5	37.5	−2.3	13.0	−7.2	−11.1	14.5	1.6	−24.3	17.6	−9.4	1.0	−25.3	4.5	−4.8	−1.3
令和	元	0.9	−25.0	1.1	1.6	−3.9	5.2	5.2	−9.8	−18.5	−2.3	27.0	−3.8	−2.7	3.9	0.1	−0.8
	2	−1.8	−4.3	−4.2	−7.8	−3.2	−9.2	−7.6	−3.8	13.5	2.3	−16.5	−7.8	27.3	4.5	−0.2	−0.7
	3	2.8	18.8	2.4	−1.7	1.1	6.5	−2.6	−15.2	15.8	4.4	−1.8	8.1	1.3	−1.0	−9.6	22.2
	4	−1.4	−17.2	2.3	−1.3	−9.4	−13.1	−11.6	13.7	−17.5	2.0	2.9	−1.1	−4.4	−1.5	1.3	5.5
	5	**−2.1**	**3.5**	**−2.6**	**−6.0**	**−4.0**	**0.4**	**−1.0**	**−4.1**	**−7.2**	**0.4**	**−4.6**	**−7.6**	**−1.4**	**−2.5**	**−2.6**	**−5.0**
5年	7 月	0.8	68.5	3.1	18.5	15.6	−0.7	−4.6	0.4	5.3	1.9	9.4	−2.0	−4.8	−8.4	−12.9	−8.1
	8	0.7	4.9	−3.1	−3.9	61.5	5.0	4.2	−2.9	−16.6	11.6	−2.2	−7.8	6.9	−2.4	−0.3	−0.3
	9	−1.6	7.9	−0.4	−3.8	−5.0	−2.0	−2.3	−9.0	−14.4	1.3	−2.2	−9.9	−0.4	−4.4	−2.2	−2.4
	10	−2.4	7.7	−1.1	−4.7	−27.2	2.4	−6.0	−3.3	−13.9	6.6	−3.8	−4.8	−3.8	−2.7	−2.9	−8.7
	11	0.4	−0.8	3.8	−3.4	−18.4	6.0	−4.5	−0.8	−10.5	−2.3	−2.5	−0.3	−3.8	−1.1	0.3	−7.1
	12	−1.3	3.7	−4.6	−27.6	13.0	1.5	6.4	7.3	−22.4	−9.1	−11.6	−2.5	1.5	4.3	0.9	−3.5
6年	1	−0.1	−0.8	−1.3	70.6	−2.4	−6.7	4.5	1.2	−16.6	−0.1	−5.9	3.2	12.0	−8.5	29.0	3.2
	2	−2.0	−3.9	−0.6	13.6	0.0	−2.2	0.0	3.9	−29.0	−3.5	−2.0	−6.9	0.1	−7.7	20.2	−3.7
	3	−1.6	5.5	−1.7	10.5	−10.4	−4.0	3.5	2.6	−24.2	−3.0	−3.6	−7.6	−3.5	3.6	10.2	−10.9
	4	−1.2	6.4	0.9	17.3	−2.4	−6.5	2.7	0.7	−27.0	1.1	−2.4	−10.8	−0.8	−4.2	8.7	−8.6
	5	−0.7	10.3	−0.3	20.6	−4.0	−5.5	8.8	2.2	−30.9	−3.7	0.6	−0.5	0.0	−6.3	7.4	−0.2
	6	1.8	29.4	−0.8	−45.4	39.3	−17.5	15.6	−8.9	−32.5	−13.6	15.0	11.4	6.6	2.1	50.3	17.3
	7	**−2.1**	**2.1**	**−3.0**	**29.1**	**−8.6**	**−26.7**	**13.4**	**29.6**	**−15.9**	**14.8**	**−18.9**	**−17.3**	**2.9**	**−5.3**	**3.6**	**5.1**
対前月増減率(%)		**1.0**	**27.0**	**21.2**	**8.1**	**−39.1**	**9.4**	**37.4**	**−42.9**	**66.1**	**87.0**	**−9.0**	**10.2**	**−64.8**	**−10.9**	**−46.2**	**−8.8**

（注1）実質賃金指数は、名目賃金指数を消費者物価指数（持家の帰属家賃を除く総合指数）で除して百分率化したものです。
（注2）実質賃金指数の作成に用いる消費者物価指数は、平成28年3月分までは静岡県の数値を使用していましたが、令和4年1月分から毎月勤労統計調査の基準年を令和2年に変更したことに伴い、平成28年3月分以前に遡って静岡市の数値を使用した指数に改訂しました。併せて、消費者物価指数の基準年も令和2年に変更され、令和3年分の増減率が改訂されたことから、実質賃金指数の令和3年分の増減率も改訂しました。

第3表　名目賃金指数（定期給与）

事業所規模5人以上　　（令和2年平均＝100）

年月	TL 調査産業計	D 建設業	E 製造業	F 電気・ガス水道業等	G 情報通信業	H 運輸業，郵便業	I 卸売業，小売業	J 金融業，保険業	K 不動産業，物品賃貸業	L 学術研究等	M 宿泊業，飲食サービス業	N 生活関連サービス業等	O 教育，学習支援業	P 医療，福祉	Q 複合サービス事業	R 他に分類されないサービス業
								指	数							
平成 30 年	99.7	105.8	103.4	120.4	98.0	101.1	102.5	95.9	109.5	97.8	92.9	102.9	82.4	94.2	101.8	103.7
令和 元	99.7	99.7	102.9	111.0	100.5	105.0	102.7	98.0	108.0	95.4	105.3	101.4	76.1	94.9	100.2	105.2
2	100.0	100.0	100.0	100.0	100.0	100.0	100.0	100.0	100.0	100.0	100.0	100.0	100.0	100.0	100.0	100.0
3	101.3	107.2	101.8	101.5	107.0	99.6	93.2	91.1	112.4	105.1	100.1	101.3	99.2	101.3	101.8	117.2
4	101.6	102.9	105.9	96.1	105.2	92.6	90.7	95.3	109.3	101.0	99.9	107.2	98.8	100.7	108.4	121.6
5	**103.5**	**104.4**	**108.3**	**104.9**	**100.4**	**99.1**	**94.3**	**92.7**	**112.9**	**103.2**	**99.2**	**97.9**	**96.6**	**101.6**	**110.3**	**128.0**
5年 7 月	104.1	106.0	108.5	102.6	90.3	100.7	98.0	95.6	112.9	102.7	100.5	96.0	94.6	102.4	107.5	126.5
8	103.0	105.0	107.7	100.8	94.2	98.4	96.5	93.1	109.2	101.7	101.1	96.2	93.1	101.4	107.2	126.5
9	103.5	103.5	108.9	105.6	97.6	100.7	94.6	94.6	107.2	103.0	102.9	93.1	90.9	103.0	106.7	129.8
10	104.3	104.9	109.7	104.0	110.2	100.7	96.9	93.9	110.1	102.7	100.4	93.7	95.5	101.4	108.0	128.7
11	105.1	107.1	110.2	106.2	113.1	103.5	97.0	94.6	109.0	101.9	103.8	92.6	94.7	102.6	108.8	129.4
12	104.8	104.0	109.9	107.3	107.8	102.6	97.6	95.9	110.7	100.8	100.2	94.2	100.3	101.8	108.1	126.2
6年 1	105.1	102.0	107.7	120.6	106.1	93.7	108.1	92.8	107.8	104.8	93.7	87.8	102.1	99.3	118.1	133.2
2	105.6	104.6	109.9	117.3	105.0	98.9	106.9	92.8	107.3	105.4	94.9	88.3	101.9	98.1	122.3	128.7
3	106.3	104.7	110.0	120.7	106.4	98.0	106.0	95.3	108.6	105.1	94.5	88.6	102.8	101.4	118.7	131.0
4	108.2	107.0	112.7	120.1	104.4	98.7	108.4	95.3	112.5	109.6	93.4	92.6	101.2	103.7	117.8	132.0
5	106.5	107.9	111.4	120.8	105.3	97.2	107.2	96.1	107.6	104.0	97.0	90.9	101.6	97.3	116.2	130.3
6	107.3	105.6	112.8	120.4	103.9	98.5	108.0	94.8	106.1	108.3	97.7	92.5	101.6	98.0	118.1	131.9
7	**106.0**	**108.8**	**111.7**	**126.2**	**105.4**	**97.4**	**103.8**	**96.2**	**98.8**	**108.3**	**89.9**	**94.4**	**101.4**	**96.9**	**114.2**	**132.0**
								前年（同月）増減率(%)								
平成 30 年	−0.1	5.7	−0.7	25.8	−8.0	−4.4	12.7	−3.5	−6.8	11.7	−8.7	5.7	−17.6	6.1	−1.2	0.7
令和 元	0.0	−5.8	−0.5	−7.8	2.5	3.9	0.2	2.2	−1.3	−2.4	13.4	−1.5	−7.6	0.8	−1.6	1.5
2	0.3	0.4	−2.8	−9.9	−0.5	−4.8	−2.6	2.1	−7.4	4.8	−5.0	−1.4	31.4	5.4	−0.2	−5.0
3	1.3	7.1	1.9	1.5	7.0	−0.4	−6.8	−8.9	12.5	5.1	0.1	1.3	−0.9	1.3	1.8	17.2
4	0.3	−4.0	4.0	−5.3	−1.7	−7.0	−2.7	4.6	−2.8	−3.9	−0.2	5.8	−0.4	−0.6	6.5	3.8
5	**1.9**	**1.5**	**2.3**	**9.2**	**−4.6**	**7.0**	**4.0**	**−2.7**	**3.3**	**2.2**	**−0.7**	**−8.7**	**−2.2**	**0.9**	**1.8**	**5.3**
5年 7 月	2.1	6.3	1.8	10.4	−12.8	3.3	8.2	−0.3	−2.1	2.0	1.0	−7.5	−6.2	3.5	−1.7	1.9
8	2.2	4.8	3.1	6.1	−7.9	6.3	5.1	−1.6	−5.5	1.9	0.2	−12.4	−3.7	1.7	−0.5	4.9
9	2.1	4.1	3.2	10.9	−7.1	5.2	3.8	−4.1	−8.3	3.3	−1.6	−15.4	−2.0	2.1	−1.4	6.4
10	2.3	4.8	2.5	11.2	5.0	7.5	6.0	−1.5	−7.5	1.0	3.1	−13.6	−3.2	1.6	−1.8	1.7
11	2.6	3.7	4.1	11.8	4.8	10.0	5.8	0.5	−10.8	−1.2	1.9	−13.4	−5.1	1.1	−0.1	2.5
12	2.1	−1.3	3.1	11.4	0.5	6.5	7.3	−0.6	−9.1	2.2	1.8	−11.6	−1.2	2.0	−2.0	−1.4
6年 1	2.5	−2.3	0.6	19.4	10.1	−2.0	19.2	2.3	−3.5	−1.2	0.3	−14.1	3.0	−1.5	7.8	6.0
2	3.3	1.6	1.6	16.7	11.8	3.5	18.6	5.0	−6.9	−0.8	4.2	−18.1	2.5	−0.7	9.3	3.7
3	4.2	0.6	1.9	19.2	1.8	2.3	21.1	3.8	−8.3	−1.3	1.7	−13.5	2.9	6.8	3.6	2.6
4	2.9	1.7	1.9	14.9	7.6	−2.2	15.3	6.4	−6.3	2.8	−3.8	−10.9	1.7	5.6	1.6	−2.9
5	3.4	4.3	3.1	16.0	10.3	1.6	14.2	7.6	−8.4	−1.0	−0.2	−12.4	2.5	−0.6	5.3	5.5
6	2.6	1.1	2.5	18.7	4.6	−3.7	15.0	7.7	−8.1	1.5	1.3	−5.9	0.5	0.8	5.4	0.2
7	**1.4**	**2.4**	**1.9**	**28.4**	**17.0**	**−3.8**	**6.5**	**2.2**	**−13.1**	**3.2**	**−7.5**	**−1.9**	**5.5**	**−2.7**	**6.3**	**4.0**
対前月増減率(%)	**−1.2**	**3.0**	**−1.0**	**4.8**	**1.4**	**−1.1**	**−3.9**	**1.5**	**−6.9**	**0.0**	**−8.0**	**2.1**	**−0.2**	**−1.1**	**−3.3**	**0.1**

事業所規模30人以上　　（令和2年平均＝100）

年月	TL 調査産業計	D 建設業	E 製造業	F 電気・ガス水道業等	G 情報通信業	H 運輸業，郵便業	I 卸売業，小売業	J 金融業，保険業	K 不動産業，物品賃貸業	L 学術研究等	M 宿泊業，飲食サービス業	N 生活関連サービス業等	O 教育，学習支援業	P 医療，福祉	Q 複合サービス事業	R 他に分類されないサービス業
								指	数							
平成 30 年	99.9	120.6	103.0	113.8	111.9	103.3	100.0	107.6	93.5	101.6	90.0	116.3	83.3	92.0	94.5	100.7
令和 元	100.7	103.0	102.8	110.3	104.7	106.0	106.5	102.8	81.0	100.3	111.8	108.8	78.9	95.1	100.1	100.6
2	100.0	100.0	100.0	100.0	100.0	100.0	100.0	100.0	100.0	100.0	100.0	100.0	100.0	100.0	100.0	100.0
3	101.7	110.5	101.2	100.6	103.3	104.7	96.0	82.8	100.5	105.1	93.3	111.7	100.3	99.6	91.4	120.4
4	103.2	97.9	105.1	105.6	103.4	94.9	91.1	93.8	85.0	106.2	99.1	114.9	98.8	100.4	94.6	131.9
5	**104.2**	**101.1**	**106.3**	**105.4**	**98.9**	**99.4**	**92.6**	**92.0**	**84.3**	**111.4**	**97.8**	**108.9**	**100.0**	**100.8**	**96.5**	**128.4**
5年 7 月	104.4	102.0	106.6	102.0	91.4	100.6	91.4	93.9	84.5	111.5	96.7	108.7	99.8	101.4	95.4	127.8
8	103.6	102.0	106.0	105.0	96.3	98.7	92.3	92.2	79.8	110.7	98.3	107.9	97.3	100.8	95.8	127.3
9	104.1	101.3	106.7	105.8	100.9	101.3	91.0	94.9	83.1	112.0	97.3	109.2	93.7	101.6	94.7	130.8
10	105.1	101.3	108.1	104.5	103.4	100.3	93.6	93.3	82.3	113.2	96.2	110.8	99.1	100.4	96.2	129.7
11	105.5	102.7	108.2	104.6	102.1	102.6	94.9	94.9	83.2	112.1	98.9	112.3	98.7	99.9	98.4	131.6
12	105.4	100.0	107.6	108.2	100.4	104.5	93.7	95.8	78.0	109.3	98.7	112.9	105.8	99.9	98.9	126.0
6年 1	103.5	98.3	105.5	125.9	100.0	90.7	98.1	90.5	65.8	111.8	88.9	108.5	105.5	96.7	116.6	135.8
2	103.0	98.7	106.8	120.5	97.2	96.7	97.5	90.1	61.9	111.5	90.3	100.6	102.8	93.7	122.5	128.9
3	103.8	99.1	107.2	125.6	99.8	93.8	97.8	94.4	66.5	111.3	90.8	101.1	101.5	97.5	116.9	130.7
4	105.8	104.3	109.6	125.2	96.5	97.2	101.8	91.5	66.4	116.8	89.5	103.2	102.3	98.9	112.1	130.9
5	103.9	101.1	108.8	125.9	97.8	93.8	99.3	93.9	66.9	109.9	96.5	103.3	102.6	91.8	110.4	129.6
6	104.7	102.2	110.1	124.7	96.5	94.8	100.9	93.5	64.1	114.7	92.4	109.6	102.2	90.8	113.0	133.3
7	**104.7**	**100.2**	**109.7**	**128.2**	**104.4**	**94.5**	**100.9**	**92.5**	**69.2**	**116.0**	**88.3**	**108.5**	**100.2**	**92.6**	**108.4**	**135.0**
								前年（同月）増減率(%)								
平成 30 年	−0.1	20.5	−0.9	22.2	−8.9	−9.1	13.7	5.7	−10.5	18.1	−7.0	2.0	−21.6	7.4	−5.0	0.5
令和 元	0.8	−14.6	−0.2	−3.1	−6.5	2.5	6.6	−4.4	−13.4	−1.3	24.3	−6.5	−5.2	3.4	5.9	−0.1
2	−0.6	−2.9	−2.8	−9.3	−4.4	−5.6	−6.2	−2.7	23.4	−0.3	−10.5	−8.0	26.7	5.1	0.0	−0.6
3	1.7	10.5	1.2	0.6	3.2	4.7	−4.0	−17.3	0.5	5.1	−6.7	11.6	0.3	−0.4	−8.6	20.4
4	1.5	−11.4	3.9	5.0	0.1	−9.4	−5.1	13.3	−15.4	1.0	6.2	2.9	−1.5	0.8	3.5	9.6
5	**1.0**	**3.3**	**1.1**	**−0.2**	**−4.4**	**4.7**	**1.6**	**−1.9**	**−0.8**	**4.9**	**−1.3**	**−5.2**	**1.2**	**0.4**	**2.0**	**−2.7**
5年 7 月	0.7	7.9	0.8	−0.7	−9.2	−1.5	1.0	−1.5	−11.0	4.6	−0.3	−1.5	−1.3	2.4	1.3	−3.1
8	1.7	5.7	1.9	−0.5	−3.8	5.4	0.5	−0.6	−14.1	5.1	0.6	−6.9	1.4	0.9	2.5	0.6
9	1.5	7.9	1.6	−0.8	−2.0	3.9	0.1	−6.3	−11.9	5.7	0.8	−7.1	2.6	0.5	0.6	0.7
10	1.2	4.0	2.1	−2.1	0.3	5.8	1.4	−0.3	−12.1	5.1	−0.5	−2.5	−0.9	0.2	0.1	−5.9
11	1.5	10.2	2.5	−1.1	−4.2	7.2	2.5	1.6	−7.9	4.7	0.1	2.3	−1.4	−1.9	2.6	−2.8
12	1.2	−0.4	1.9	1.1	−4.6	6.6	2.4	0.1	−17.1	5.0	−2.4	4.1	2.9	0.7	0.4	−8.9
6年 1	0.9	−0.8	1.4	23.7	3.2	−5.0	4.1	3.3	−19.9	1.5	−2.8	0.8	4.7	−5.0	22.9	3.7
2	0.8	−1.9	2.1	18.8	2.5	0.3	6.8	6.5	−27.3	−1.3	0.3	−13.7	2.3	−5.1	25.9	−1.4
3	1.6	−2.7	2.1	22.9	−6.5	−1.4	7.2	6.9	−22.9	−1.0	−0.9	−4.8	−1.0	2.6	20.5	−1.4
4	1.1	0.7	2.0	21.0	0.2	−4.3	6.8	3.3	−29.4	3.8	−1.0	−5.1	1.9	1.2	14.3	−6.2
5	1.5	0.3	3.0	24.5	2.7	−1.4	5.9	7.2	−28.2	−0.5	4.0	−3.9	3.3	−5.7	15.8	3.9
6	0.8	−0.8	3.1	22.1	−0.6	−6.5	6.4	4.7	−26.2	3.0	2.3	−0.2	0.9	−5.4	17.2	0.8
7	**0.9**	**−2.5**	**2.8**	**32.6**	**14.5**	**−6.2**	**8.8**	**1.5**	**−19.6**	**3.7**	**−1.6**	**−1.1**	**0.7**	**−6.3**	**13.6**	**2.6**
対前月増減率(%)	**0.0**	**−2.0**	**−0.4**	**2.8**	**8.2**	**−0.3**	**0.0**	**−1.1**	**8.0**	**1.1**	**−4.4**	**−1.0**	**−2.0**	**2.0**	**−4.1**	**1.3**

第4表　実質賃金指数（定期給与）

事業所規模5人以上　　（令和2年平均＝100）

年月	TL 調査産業計	D 建設業	E 製造業	F 電気・ガス水道業等	G 情報通信業	H 運輸業，郵便業	I 卸売業，小売業	J 金融業，保険業	K 不動産業，物品賃貸業	L 学術研究等	M 宿泊業，飲食サービス業	N 生活関連サービス業等	O 教育，学習支援業	P 医療，福祉	Q 複合サービス事業	R 他に分類されないサービス業
								指	数							
平成30年	100.0	106.1	103.7	120.8	98.3	101.4	102.8	96.2	109.8	98.1	93.2	103.2	82.6	94.5	102.1	104.0
令和元	99.7	99.7	102.9	111.0	100.5	105.0	102.7	98.0	108.0	95.4	105.3	101.4	76.1	94.9	100.2	105.2
2	100.0	100.0	100.0	100.0	100.0	100.0	100.0	100.0	100.0	100.0	100.0	100.0	100.0	100.0	100.0	100.0
3	102.1	108.1	102.6	102.3	107.9	100.4	94.0	91.8	113.3	105.9	100.9	102.1	100.0	102.1	102.6	118.1
4	99.3	100.6	103.5	93.9	102.8	90.5	88.7	93.2	106.8	98.7	97.7	104.8	96.6	98.4	106.0	118.9
5	**97.6**	**98.5**	**102.2**	**99.0**	**94.7**	**93.5**	**89.0**	**87.5**	**106.5**	**97.4**	**93.6**	**92.4**	**91.1**	**95.8**	**104.1**	**120.8**
5年 7月	98.1	99.9	102.3	96.7	85.1	94.9	92.4	90.1	106.4	96.8	94.7	90.5	89.2	96.5	101.3	119.2
8	97.2	99.1	101.6	95.1	88.9	92.8	91.0	87.8	103.0	95.9	95.4	90.8	87.8	95.7	101.1	119.3
9	97.1	97.1	102.2	99.1	91.6	94.5	88.7	88.7	100.6	96.6	96.5	87.3	85.3	96.6	100.1	121.8
10	96.8	97.4	101.9	96.6	102.3	93.5	90.0	87.2	102.2	95.4	93.2	87.0	88.7	94.2	100.3	119.5
11	97.9	99.8	102.7	99.0	105.4	96.5	90.4	88.2	101.6	95.0	96.7	86.3	88.3	95.6	101.4	120.6
12	97.9	97.1	102.6	100.2	100.7	95.8	91.1	89.5	103.4	94.1	93.6	88.0	93.7	95.1	100.9	117.8
6年 1	97.9	95.0	100.3	112.3	98.8	87.2	100.7	86.4	100.4	97.6	87.2	81.8	95.1	92.5	110.0	124.0
2	98.7	97.8	102.7	109.6	98.1	92.4	99.9	86.7	100.3	98.5	88.7	82.5	95.2	91.7	114.3	120.3
3	98.7	97.2	102.1	112.1	98.8	91.0	98.4	88.5	100.8	97.6	87.7	82.3	95.5	94.2	110.2	121.6
4	99.6	98.5	103.8	110.6	96.1	90.9	99.8	87.8	103.6	100.9	86.0	85.3	93.2	95.5	108.5	121.5
5	97.7	99.0	102.2	110.8	96.6	89.2	98.3	88.2	98.7	95.4	89.0	83.4	93.2	89.3	106.6	119.5
6	98.3	96.7	103.3	110.3	95.1	90.2	98.9	86.8	97.2	99.2	89.5	84.7	93.0	89.7	108.2	120.8
7	**96.7**	**99.3**	**101.9**	**115.1**	**96.2**	**88.9**	**94.7**	**87.8**	**90.1**	**98.8**	**82.0**	**86.1**	**92.5**	**88.4**	**104.2**	**120.4**
								前年（同月）増減率(%)								
平成30年	−1.2	4.5	−1.8	24.4	−9.0	−5.4	11.6	−4.5	−7.8	10.6	−9.7	4.5	−18.5	5.0	−2.3	−0.4
令和元	−0.4	−6.2	−0.9	−8.2	2.0	3.5	−0.3	1.8	−1.6	−2.8	13.1	−1.8	−8.0	0.3	−1.9	1.1
2	0.3	0.3	−2.8	−9.9	−0.5	−4.8	−2.5	2.1	−7.4	4.8	−5.0	−1.4	31.4	5.4	−0.2	−5.0
3	2.1	8.1	2.6	2.3	7.9	0.4	−6.0	−8.2	13.3	5.9	0.9	2.1	0.0	2.1	2.6	18.1
4	−2.7	−6.9	0.9	−8.2	−4.7	−9.9	−5.6	1.5	−5.7	−6.8	−3.2	2.6	−3.4	−3.6	3.3	0.7
5	**−1.7**	**−2.1**	**−1.3**	**5.4**	**−7.9**	**3.3**	**0.3**	**−6.1**	**−0.3**	**−1.3**	**−4.2**	**−11.8**	**−5.7**	**−2.6**	**−1.8**	**1.6**
5年 7月	−1.5	2.6	−1.7	6.6	−15.8	−0.3	4.4	−3.8	−5.5	−1.5	−2.6	−10.7	−9.4	−0.1	−5.1	−1.7
8	−0.7	1.8	0.1	3.1	−10.5	3.2	2.1	−4.4	−8.1	−1.0	−2.7	−14.8	−6.5	−1.1	−3.3	1.9
9	−1.0	1.0	0.2	7.6	−9.8	2.1	0.7	−7.0	−11.1	0.2	−4.6	−18.0	−4.9	−1.0	−4.3	3.2
10	−1.0	1.5	−0.7	7.8	1.6	4.1	2.7	−4.6	−10.4	−2.2	−0.2	−16.3	−6.2	−1.6	−4.9	−1.5
11	0.0	1.0	1.5	9.0	2.1	7.2	3.1	−2.0	−13.0	−3.7	−0.7	−15.6	−7.4	−1.4	−2.6	−0.1
12	−0.1	−3.6	0.8	8.9	−1.8	4.1	4.8	−2.9	−11.1	−0.1	−0.4	−13.6	−3.3	−0.2	−4.2	−3.7
6年 1	0.8	−3.9	−1.2	17.3	8.1	−3.9	17.1	0.5	−5.2	−3.0	−1.5	−15.5	1.3	−3.1	5.9	4.1
2	0.8	−0.9	−0.9	13.8	9.1	1.0	15.8	2.4	−9.1	−3.1	1.7	−20.1	−0.1	−3.2	6.7	1.2
3	1.3	−2.2	−1.0	15.9	−1.0	−0.5	17.7	0.9	−10.9	−4.0	−1.2	−15.8	0.1	4.0	0.7	−0.3
4	0.1	−1.0	−0.8	11.8	4.7	−4.7	12.3	3.5	−8.8	0.0	−6.4	−13.2	−1.0	2.8	−1.0	−5.5
5	0.1	0.9	−0.2	12.4	6.7	−1.7	10.4	4.3	−11.4	−4.2	−3.4	−15.2	−0.9	−3.8	2.0	2.0
6	−0.8	−2.3	−0.9	14.8	1.1	−6.9	11.1	4.0	−11.2	−2.0	−2.1	−9.1	−2.9	−2.6	2.0	−3.2
7	**−1.8**	**−0.8**	**−1.4**	**24.3**	**13.3**	**−6.8**	**3.2**	**−1.0**	**−16.0**	**0.0**	**−10.5**	**−5.1**	**2.2**	**−5.9**	**3.0**	**0.7**
対前月増減率(%)	**−1.6**	**2.7**	**−1.4**	**4.4**	**1.2**	**−1.4**	**−4.2**	**1.2**	**−7.3**	**−0.4**	**−8.4**	**1.7**	**−0.5**	**−1.4**	**−3.7**	**−0.3**

事業所規模30人以上　　（令和2年平均＝100）

年月	TL 調査産業計	D 建設業	E 製造業	F 電気・ガス水道業等	G 情報通信業	H 運輸業，郵便業	I 卸売業，小売業	J 金融業，保険業	K 不動産業，物品賃貸業	L 学術研究等	M 宿泊業，飲食サービス業	N 生活関連サービス業等	O 教育，学習支援業	P 医療，福祉	Q 複合サービス事業	R 他に分類されないサービス業
								指	数							
平成30年	100.2	121.0	103.3	114.1	112.2	103.6	100.3	107.9	93.8	101.9	90.3	116.6	83.6	92.3	94.8	101.0
令和元	100.7	103.0	102.8	110.3	104.7	106.0	106.5	102.8	81.0	100.3	111.8	108.8	78.9	95.1	100.1	100.6
2	100.0	100.0	100.0	100.0	100.0	100.0	100.0	100.0	100.0	100.0	100.0	100.0	100.0	100.0	100.0	100.0
3	102.5	111.4	102.0	101.4	104.1	105.5	96.8	83.5	101.3	105.9	94.1	112.6	101.1	100.4	92.1	121.4
4	100.9	95.7	102.7	103.2	101.1	92.8	89.1	91.7	83.1	103.8	96.9	112.3	96.6	98.1	92.5	128.9
5	**98.3**	**95.4**	**100.3**	**99.4**	**93.3**	**93.8**	**87.4**	**86.8**	**79.5**	**105.1**	**92.3**	**102.7**	**94.3**	**95.1**	**91.0**	**121.1**
5年 7月	98.4	96.1	100.5	96.1	86.1	94.8	86.1	88.5	79.6	105.1	91.1	102.5	94.1	95.6	89.9	120.5
8	97.7	96.2	100.0	99.1	90.8	93.1	87.1	87.0	75.3	104.4	92.7	101.8	91.8	95.1	90.4	120.1
9	97.7	95.0	100.1	99.2	94.7	95.0	85.4	89.0	78.0	105.1	91.3	102.4	87.9	95.3	88.8	122.7
10	97.6	94.1	100.4	97.0	96.0	93.1	86.9	86.6	76.4	105.1	89.3	102.9	92.0	93.2	89.3	120.4
11	98.3	95.7	100.8	97.5	95.2	95.6	88.4	88.4	77.5	104.5	92.2	104.7	92.0	93.1	91.7	122.6
12	98.4	93.4	100.5	101.0	93.7	97.6	87.5	89.4	72.8	102.1	92.2	105.4	98.8	93.3	92.3	117.6
6年 1	96.4	91.5	98.2	117.2	93.1	84.5	91.3	84.3	61.3	104.1	82.8	101.0	98.2	90.0	108.6	126.4
2	96.3	92.2	99.8	112.6	90.8	90.4	91.1	84.2	57.9	104.2	84.4	94.0	96.1	87.6	114.5	120.5
3	96.4	92.0	99.5	116.6	92.7	87.1	90.8	87.7	61.7	103.3	84.3	93.9	94.2	90.5	108.5	121.4
4	97.4	96.0	100.9	115.3	88.9	89.5	93.7	84.3	61.1	107.6	82.4	95.0	94.2	91.1	103.2	120.5
5	95.3	92.8	99.8	115.5	89.7	86.1	91.1	86.1	61.4	100.8	88.5	94.8	94.1	84.2	101.3	118.9
6	95.9	93.6	100.8	114.2	88.4	86.8	92.4	85.6	58.7	105.0	84.6	100.4	93.6	83.2	103.5	122.1
7	**95.5**	**91.4**	**100.1**	**117.0**	**95.3**	**86.2**	**92.1**	**84.4**	**63.1**	**105.8**	**80.6**	**99.0**	**91.4**	**84.5**	**98.9**	**123.2**
								前年（同月）増減率(%)								
平成30年	−1.2	19.3	−2.0	20.9	−9.9	−10.1	12.5	4.6	−11.5	16.9	−8.0	0.9	−22.5	6.2	−6.0	−0.5
令和元	0.4	−15.0	−0.6	−3.5	−6.8	2.1	6.1	−4.9	−13.7	−1.7	23.8	−6.8	−5.5	3.0	5.4	−0.5
2	−0.6	−2.9	−2.8	−9.3	−4.4	−5.6	−6.2	−2.7	23.4	−0.3	−10.5	−8.1	26.7	5.1	0.0	−0.6
3	2.5	11.4	2.0	1.4	4.1	5.5	−3.2	−16.5	1.3	5.9	−5.9	12.6	1.1	0.4	−7.9	21.4
4	−1.6	−14.1	0.7	1.8	−2.9	−12.0	−8.0	9.8	−18.0	−2.0	3.0	−0.3	−4.5	−2.3	0.4	6.2
5	**−2.6**	**−0.3**	**−2.3**	**−3.7**	**−7.7**	**1.1**	**−1.9**	**−5.3**	**−4.3**	**1.3**	**−4.7**	**−8.5**	**−2.4**	**−3.1**	**−1.6**	**−6.1**
5年 7月	−2.9	4.1	−2.7	−4.2	−12.4	−4.9	−2.6	−4.9	−14.1	1.0	−3.8	−4.9	−4.7	−1.1	−2.3	−6.4
8	−1.2	2.7	−1.0	−3.2	−6.6	2.4	−2.2	−3.4	−16.5	2.2	−2.3	−9.5	−1.5	−2.0	−0.4	−2.3
9	−1.5	4.6	−1.4	−3.8	−4.9	0.7	−2.8	−9.2	−14.5	2.5	−2.1	−9.9	−0.5	−2.6	−2.4	−2.3
10	−2.0	0.7	−1.1	−5.2	−2.8	2.4	−1.8	−3.5	−14.8	1.7	−3.7	−5.5	−4.1	−3.0	−3.0	−8.9
11	−1.0	7.4	−0.2	−3.6	−6.6	4.5	−0.1	−1.0	−10.2	2.1	−2.4	−0.3	−3.9	−4.3	0.0	−5.3
12	−1.1	−2.6	−0.4	−1.2	−6.8	4.3	0.1	−2.2	−19.0	2.7	−4.6	1.7	0.6	−1.5	−1.9	−11.0
6年 1	−0.8	−2.7	−0.4	21.5	1.4	−6.6	2.2	1.6	−21.2	−0.3	−4.5	−1.0	2.7	−6.7	20.8	1.9
2	−1.6	−4.3	−0.4	16.0	0.0	−2.2	4.1	4.0	−29.0	−3.7	−2.1	−15.8	−0.2	−7.3	22.9	−3.8
3	−1.3	−5.4	−0.8	19.5	−9.0	−4.1	4.2	3.9	−25.1	−3.8	−3.7	−7.5	−3.8	−0.3	17.2	−4.2
4	−1.6	−2.0	−0.7	17.8	−2.4	−6.9	4.0	0.6	−31.3	1.1	−3.6	−7.6	−0.7	−1.4	11.2	−8.8
5	−1.9	−2.9	−0.3	20.4	−0.6	−4.4	2.5	3.7	−30.5	−3.8	0.7	−7.0	−0.1	−8.9	12.2	0.6
6	−2.6	−4.2	−0.4	18.0	−3.9	−9.8	2.8	1.1	−28.7	−0.6	−1.2	−3.5	−2.5	−8.6	13.4	−2.6
7	**−2.4**	**−5.7**	**−0.4**	**28.4**	**10.8**	**−9.2**	**5.4**	**−1.6**	**−22.2**	**0.4**	**−4.6**	**−4.3**	**−2.6**	**−9.2**	**10.0**	**−0.6**
対前月増減率(%)	**−0.4**	**−2.4**	**−0.7**	**2.5**	**7.8**	**−0.7**	**−0.3**	**−1.4**	**7.5**	**0.8**	**−4.7**	**−1.4**	**−2.4**	**1.6**	**−4.4**	**0.9**

（注1）実質賃金指数は、名目賃金指数を消費者物価指数（持家の帰属家賃を除く総合指数）で除して百分率化したものです。
（注2）実質賃金指数の作成に用いる消費者物価指数は、平成28年3月分までは静岡県の数値を使用していましたが、令和4年1月分から毎月勤労統計調査の基準年を令和2年に変更したことに伴い、平成28年3月分以前に遡って静岡市の数値を使用した指数に改訂しました。併せて、消費者物価指数の基準年も令和2年に変更され、令和3年分の増減率が改訂されたことから、実質賃金指数の令和3年分の増減率も改訂しました。

第5表　名目賃金指数（所定内給与）

事業所規模5人以上　　（令和2年平均＝100）

年月	TL 調査産業計	D 建設業	E 製造業	F 電気・ガス水道業等	G 情報通信業	H 運輸業，郵便業	I 卸売業，小売業	J 金融業，保険業	K 不動産業，物品賃貸業	L 学術研究等	M 宿泊業，飲食サービス業	N 生活関連サービス業等	O 教育，学習支援業	P 医療，福祉	Q 複合サービス事業	R 他に分類されないサービス業
							指		数							
平成 30 年	98.5	108.7	100.8	112.7	99.4	100.5	101.4	96.0	109.0	97.0	90.9	99.9	83.2	93.4	101.1	102.8
令和 元	98.1	101.4	100.6	108.7	99.8	102.7	101.3	96.8	108.7	94.3	101.8	100.1	76.2	93.7	99.7	103.3
2	100.0	100.0	100.0	100.0	100.0	100.0	100.0	100.0	100.0	100.0	100.0	100.0	100.0	100.0	100.0	100.0
3	101.4	109.9	101.1	100.5	105.9	100.8	93.5	93.1	114.0	104.3	100.4	99.9	100.6	101.6	100.9	114.2
4	101.2	107.1	105.1	93.6	105.8	92.9	90.0	97.3	106.6	98.6	100.1	104.2	99.8	99.8	105.3	118.2
5	**102.6**	**108.1**	**107.0**	**102.0**	**99.1**	**97.6**	**93.2**	**93.9**	**112.6**	**100.5**	**99.3**	**94.1**	**97.9**	**100.5**	**108.2**	**123.7**
5年 7 月	103.3	109.0	107.1	99.6	91.1	98.9	97.6	96.4	114.0	99.7	100.2	91.7	95.9	101.2	106.2	123.0
8	102.5	108.9	107.0	98.4	94.0	96.9	96.0	94.2	110.0	99.4	100.6	91.9	94.3	100.5	106.3	122.7
9	102.6	107.4	107.3	102.4	97.2	98.1	94.5	96.2	107.9	100.9	102.5	90.2	92.2	101.6	106.2	124.7
10	103.2	108.9	107.7	101.1	104.0	98.5	96.1	94.5	111.0	100.4	100.3	90.0	96.8	100.3	107.0	123.4
11	103.9	109.5	108.1	103.9	106.7	101.9	96.4	95.4	108.4	98.9	103.8	88.5	96.0	101.9	107.4	123.7
12	103.6	107.3	108.0	103.8	103.0	99.8	96.1	96.7	111.0	97.9	100.1	91.2	101.6	101.0	106.1	121.6
6年 1	104.1	104.2	106.8	116.2	104.8	94.3	106.2	94.4	110.6	101.8	94.7	83.2	103.4	99.0	111.8	123.9
2	104.7	107.3	108.7	114.1	104.5	99.8	105.6	94.8	109.2	101.9	96.3	85.0	102.8	97.1	114.2	122.1
3	105.1	106.6	108.6	119.2	105.4	96.4	104.3	96.4	111.6	100.8	94.9	81.4	103.0	100.6	113.1	126.5
4	107.1	110.1	111.3	116.1	104.4	96.8	106.2	95.9	115.0	103.9	94.5	90.2	101.9	103.7	111.2	125.5
5	105.8	111.5	110.7	117.4	105.2	97.4	105.6	96.5	109.2	102.4	97.5	87.2	102.0	97.1	110.3	124.3
6	106.5	110.1	111.6	117.0	103.5	96.8	106.9	95.4	107.8	105.3	98.8	90.1	102.7	98.0	111.2	124.7
7	**105.4**	**111.7**	**110.4**	**123.7**	**105.9**	**97.8**	**102.3**	**96.6**	**100.3**	**105.2**	**91.1**	**92.9**	**102.3**	**97.2**	**108.4**	**127.5**
							前年（同月）増減率(%)									
平成 30 年	0.2	5.5	0.1	15.3	−8.5	−3.9	11.9	0.6	−6.6	11.9	−10.2	6.6	−18.1	6.2	−0.6	0.1
令和 元	−0.4	−6.7	−0.2	−3.5	0.4	2.2	0.0	0.8	−0.2	−2.8	12.0	0.3	−8.3	0.4	−1.4	0.5
2	1.9	−1.4	−0.6	−8.1	0.2	−2.7	−1.3	3.3	−8.1	6.1	−1.8	−0.2	31.2	6.6	0.3	−3.2
3	1.4	9.9	1.1	0.5	5.8	0.9	−6.4	−6.9	14.2	4.3	0.4	0.0	0.6	1.6	0.9	14.3
4	−0.2	−2.5	4.0	−6.9	−0.1	−7.8	−3.7	4.5	−6.5	−5.5	−0.3	4.3	−0.8	−1.8	4.4	3.5
5	**1.4**	**0.9**	**1.8**	**9.0**	**−6.3**	**5.1**	**3.6**	**−3.5**	**5.6**	**1.9**	**−0.8**	**−9.7**	**−1.9**	**0.7**	**2.8**	**4.7**
5年 7 月	1.7	5.3	1.0	9.6	−12.4	0.1	9.7	−1.0	1.5	1.0	0.3	−8.9	−5.7	3.4	−0.7	1.7
8	2.0	5.5	2.5	5.1	−9.4	3.2	6.2	−2.6	−1.3	1.7	0.3	−13.3	−3.3	2.0	1.0	5.0
9	2.0	4.0	3.1	11.3	−7.3	4.0	5.0	−5.0	−4.1	3.7	−1.4	−15.5	−2.1	1.8	0.2	5.4
10	2.3	5.1	1.8	13.5	−1.7	6.8	6.9	−1.9	−3.1	1.9	3.1	−13.7	−3.2	1.5	0.3	3.6
11	2.4	2.0	3.3	12.9	−0.6	10.0	6.8	−0.3	−6.5	−0.7	2.3	−13.9	−5.0	1.4	1.7	2.4
12	2.1	−1.1	2.5	10.2	−2.9	5.4	7.1	−0.8	−3.9	2.2	2.0	−11.6	−1.2	2.5	0.6	−0.7
6年 1	2.6	−2.9	0.8	18.6	8.5	−0.1	19.2	2.6	−1.2	−2.3	0.7	−15.4	3.0	−0.7	7.0	2.1
2	3.4	1.1	1.8	15.7	11.4	6.1	18.8	4.1	−4.2	−1.3	4.8	−18.1	1.9	−1.0	5.8	2.5
3	4.1	−1.2	1.8	20.5	0.7	2.4	21.1	3.1	−4.8	−1.4	3.0	−17.6	1.9	6.8	0.5	1.6
4	2.8	0.6	1.8	14.6	5.9	−3.5	15.3	6.3	−3.0	1.2	−3.1	−9.4	1.4	5.8	−1.2	−4.1
5	3.0	2.5	3.0	15.8	9.8	1.6	13.9	7.1	−6.2	−0.1	−0.2	−11.7	1.7	−0.1	3.0	2.6
6	2.7	1.1	2.9	19.4	3.3	−5.3	15.2	6.8	−5.8	1.3	1.6	−1.9	0.3	1.7	2.1	−3.0
7	**1.6**	**2.3**	**2.1**	**29.8**	**16.8**	**−1.7**	**5.5**	**1.8**	**−12.6**	**3.5**	**−6.3**	**1.6**	**5.1**	**−1.6**	**2.5**	**3.2**
対前月増減率(%)	**−1.0**	**1.5**	**−1.1**	**5.7**	**2.3**	**1.0**	**−4.3**	**1.3**	**−7.0**	**−0.1**	**−7.8**	**3.1**	**−0.4**	**−0.8**	**−2.5**	**2.2**

事業所規模30人以上　　（令和2年平均＝100）

年月	TL 調査産業計	D 建設業	E 製造業	F 電気・ガス水道業等	G 情報通信業	H 運輸業，郵便業	I 卸売業，小売業	J 金融業，保険業	K 不動産業，物品賃貸業	L 学術研究等	M 宿泊業，飲食サービス業	N 生活関連サービス業等	O 教育，学習支援業	P 医療，福祉	Q 複合サービス事業	R 他に分類されないサービス業
							指		数							
平成 30 年	98.4	134.6	99.9	108.5	114.8	103.4	98.7	105.1	92.7	100.7	87.8	112.9	84.4	91.3	94.4	100.7
令和 元	99.0	109.9	100.3	107.5	103.9	102.0	105.4	100.5	81.7	99.6	110.6	107.2	79.3	93.9	99.1	100.0
2	100.0	100.0	100.0	100.0	100.0	100.0	100.0	100.0	100.0	100.0	100.0	100.0	100.0	100.0	100.0	100.0
3	101.5	116.9	100.4	99.5	103.5	101.5	96.2	84.5	102.5	104.5	93.7	111.9	102.2	99.8	89.6	117.9
4	102.5	107.7	104.2	103.5	106.4	91.2	90.5	94.0	86.8	105.3	98.2	114.0	100.4	99.1	90.5	127.4
5	**103.2**	**111.6**	**104.9**	**104.0**	**99.7**	**93.7**	**91.5**	**90.9**	**84.5**	**109.9**	**96.9**	**107.3**	**102.2**	**99.3**	**93.2**	**125.6**
5年 7 月	103.6	112.7	105.3	100.6	93.2	95.2	90.6	92.2	84.5	109.5	96.0	107.3	102.0	100.2	93.3	125.6
8	103.1	112.7	105.4	104.9	96.4	94.0	91.7	91.0	79.7	109.3	96.5	105.2	99.3	99.4	93.7	124.9
9	103.1	111.9	105.1	104.8	101.2	94.6	90.9	94.3	83.3	111.3	96.6	107.9	95.8	99.6	93.7	128.1
10	103.8	111.6	105.9	103.5	102.6	94.6	92.5	91.7	82.4	112.2	95.5	108.9	101.4	98.8	94.1	126.6
11	104.2	113.4	105.9	103.3	102.2	96.5	94.0	93.3	83.1	110.4	97.9	109.6	100.9	98.7	95.9	128.6
12	104.2	110.5	105.8	107.0	101.3	97.1	90.8	94.2	78.4	107.9	97.8	111.8	108.2	98.7	95.5	123.1
6年 1	102.9	108.8	104.6	123.6	102.5	90.2	97.0	90.5	66.0	111.0	90.5	102.2	107.5	96.0	106.3	127.1
2	102.5	109.3	105.8	119.6	100.3	96.5	97.3	90.3	61.7	110.6	92.2	95.5	104.8	92.4	108.7	123.2
3	102.9	109.0	105.9	122.9	102.4	92.1	96.9	93.9	66.6	109.1	92.5	96.4	103.3	96.3	107.2	125.0
4	104.9	115.1	108.7	123.3	99.3	94.1	100.2	90.9	66.0	111.6	91.3	99.6	103.8	98.6	102.4	124.8
5	103.4	112.1	108.3	124.0	100.5	93.6	97.8	92.3	66.3	110.2	97.8	100.2	103.7	90.6	102.4	124.1
6	104.3	113.8	109.4	123.4	100.5	94.3	99.7	92.6	63.9	113.3	94.7	108.1	104.3	89.9	102.1	127.0
7	**104.3**	**109.9**	**108.9**	**127.1**	**107.2**	**92.5**	**99.4**	**92.2**	**69.5**	**115.2**	**90.0**	**106.5**	**102.4**	**92.3**	**101.9**	**130.7**
							前年（同月）増減率(%)									
平成 30 年	0.3	24.4	−0.2	12.8	−9.4	−5.7	12.8	5.7	−9.2	18.8	−8.6	2.4	−22.2	7.1	−3.6	−0.2
令和 元	0.6	−18.4	0.4	−0.9	−9.5	−1.4	6.8	−4.4	−11.8	−1.1	26.0	−5.0	−6.1	3.0	4.9	−0.7
2	1.1	−8.9	−0.3	−7.0	−3.8	−2.0	−5.2	−0.5	22.3	0.4	−9.6	−6.7	26.1	6.4	1.0	0.1
3	1.5	16.9	0.4	−0.5	3.4	1.6	−3.8	−15.5	2.5	4.5	−6.4	11.9	2.2	−0.2	−10.5	17.8
4	1.0	−7.9	3.8	4.0	2.8	−10.1	−5.9	11.2	−15.3	0.8	4.8	1.9	−1.8	−0.7	1.0	8.1
5	**0.7**	**3.6**	**0.7**	**0.5**	**−6.3**	**2.7**	**1.1**	**−3.3**	**−2.6**	**4.4**	**−1.3**	**−5.9**	**1.8**	**0.2**	**3.0**	**−1.4**
5年 7 月	0.4	6.6	0.4	−0.1	−11.1	−4.1	1.0	−2.7	−11.9	3.7	−0.4	−2.4	−0.7	2.5	1.5	−1.9
8	1.6	8.8	1.7	0.8	−7.8	2.0	0.9	−2.4	−15.3	4.6	1.4	−8.4	1.5	1.0	3.9	2.0
9	1.4	6.2	1.4	1.2	−3.9	2.9	0.7	−7.8	−12.8	6.0	1.8	−7.4	3.0	−0.3	2.4	2.2
10	1.4	8.6	1.5	1.3	−3.4	5.7	1.5	−1.6	−13.4	5.6	0.3	−2.6	−0.8	0.0	2.4	−1.1
11	1.3	9.1	1.7	−0.3	−6.1	6.3	2.3	0.0	−8.8	4.7	0.4	1.7	−1.3	−1.7	5.2	−0.6
12	1.2	2.2	1.4	1.2	−5.3	5.7	0.4	−1.7	−17.3	4.9	−1.0	3.8	3.1	1.4	4.5	−6.7
6年 1	1.4	−0.6	1.8	23.6	3.3	1.2	5.0	4.5	−20.8	1.7	−1.3	−2.5	4.5	−4.1	21.5	0.5
2	1.3	−0.8	2.6	19.5	3.9	7.2	7.6	6.0	−28.0	−0.5	2.2	−16.7	2.1	−5.0	18.4	−2.3
3	1.6	−2.1	2.1	22.3	−4.8	4.4	7.5	6.3	−23.4	−0.9	2.7	−7.3	−1.2	2.4	14.3	−4.1
4	1.2	0.7	2.5	22.6	1.2	−2.9	6.9	4.7	−29.0	1.5	2.0	−6.1	1.8	1.5	8.6	−7.9
5	1.3	0.4	2.9	25.1	5.9	2.3	5.0	7.1	−28.8	0.9	5.4	−5.0	2.5	−5.9	10.8	0.2
6	1.2	−0.2	3.8	22.5	3.1	−2.0	5.6	4.9	−26.6	2.7	4.4	0.6	1.0	−5.2	9.5	−2.8
7	**1.3**	**−3.3**	**3.3**	**33.5**	**15.5**	**−2.8**	**8.0**	**3.2**	**−19.4**	**5.0**	**0.6**	**−1.1**	**0.8**	**−5.7**	**9.1**	**0.8**
対前月増減率(%)	**0.0**	**−3.4**	**−0.5**	**3.0**	**6.7**	**−1.9**	**−0.3**	**−0.4**	**8.8**	**1.7**	**−5.0**	**−1.5**	**−1.8**	**2.7**	**−0.2**	**2.9**

第6表　労働時間指数（総実労働時間）

事業所規模5人以上　　（令和2年平均＝100）

年月	TL 調査産業計	D 建設業	E 製造業	F 電気・ガス水道業等	G 情報通信業	H 運輸業，郵便業	I 卸売業，小売業	J 金融業，保険業	K 不動産業，物品賃貸業	L 学術研究等	M 宿泊業，飲食サービス業	N 生活関連サービス業等	O 教育，学習支援業	P 医療，福祉	Q 複合サービス事業	R 他に分類されないサービス業
								指	数							
平成 30 年	105.0	100.8	107.6	109.6	91.5	109.2	104.0	99.7	109.3	98.7	109.8	114.0	96.3	102.4	106.3	104.5
令和 元	103.6	100.9	105.5	101.8	99.9	109.8	101.6	101.1	105.1	98.6	113.4	115.6	92.1	100.6	99.8	102.3
2	100.0	100.0	100.0	100.0	100.0	100.0	100.0	100.0	100.0	100.0	100.0	100.0	100.0	100.0	100.0	100.0
3	100.7	102.4	101.6	103.9	103.2	101.3	97.5	98.7	107.2	100.2	101.9	102.4	94.1	98.6	104.9	110.1
4	100.8	100.1	103.0	100.0	103.8	97.3	95.3	99.7	113.1	98.5	103.6	105.9	95.0	99.9	103.8	112.5
5	**102.1**	**100.2**	**105.4**	**111.7**	**103.1**	**101.9**	**96.3**	**100.2**	**105.2**	**98.8**	**103.3**	**101.3**	**96.7**	**99.5**	**105.5**	**115.9**
5年 7 月	104.6	102.2	108.8	113.1	101.2	105.1	98.8	101.6	103.8	102.9	104.3	103.0	95.8	102.7	104.3	118.0
8	97.3	97.0	98.1	107.9	100.7	99.0	93.7	100.6	96.8	93.9	104.7	103.2	69.1	100.5	108.6	113.6
9	103.3	102.2	106.2	113.6	104.2	104.5	97.8	97.2	101.3	98.4	107.8	99.7	93.4	102.0	100.6	118.9
10	104.1	102.9	108.3	109.2	106.6	103.9	97.2	103.0	100.1	99.6	105.0	100.1	105.0	97.6	105.4	119.6
11	105.5	104.3	110.5	114.0	103.7	107.5	97.4	99.6	103.9	101.8	107.2	97.0	101.3	100.8	102.1	122.0
12	103.1	103.1	108.4	112.4	101.8	105.9	97.1	99.9	105.2	101.6	103.2	97.3	89.7	98.1	107.9	118.9
6年 1	97.2	85.3	94.8	104.2	95.7	94.2	99.1	95.4	91.4	89.8	93.2	96.3	105.4	95.0	105.2	117.9
2	103.5	101.5	106.0	104.5	92.8	103.5	102.6	93.1	98.1	101.9	90.6	100.3	110.6	96.4	102.6	121.7
3	103.1	98.5	104.9	109.7	96.7	102.9	99.8	94.9	98.4	102.6	94.5	100.5	107.6	98.5	109.4	120.0
4	107.5	103.1	108.5	111.1	98.4	107.5	105.5	101.4	102.4	105.1	93.5	108.0	121.9	100.8	116.3	124.2
5	101.7	89.3	100.9	111.2	100.5	98.9	99.3	103.9	98.3	98.6	95.8	102.5	120.3	96.2	113.1	118.4
6	106.6	98.8	109.3	112.5	97.5	106.2	105.0	100.4	102.6	105.0	96.7	107.0	117.4	97.8	107.5	124.2
7	**104.3**	**99.6**	**107.7**	**110.3**	**103.8**	**99.6**	**101.4**	**107.8**	**94.8**	**103.7**	**87.6**	**108.3**	**114.8**	**95.9**	**113.7**	**122.2**
								前年（同月）増減率(%)								
平成 30 年	−1.5	−4.5	−1.7	4.8	0.9	4.9	3.8	−1.4	−0.7	0.8	−5.5	−1.7	−14.5	1.0	1.4	−5.6
令和 元	−1.3	0.2	−2.0	−7.1	9.1	0.6	−2.4	1.5	−3.8	−0.1	3.3	1.4	−4.4	−1.7	−6.2	−2.1
2	−3.4	−0.9	−5.2	−1.7	0.2	−9.0	−1.5	−1.1	−4.9	1.3	−11.7	−13.6	8.6	−0.6	0.3	−2.2
3	0.8	2.4	1.6	3.9	3.2	1.3	−2.5	−1.4	7.3	0.2	1.8	2.5	−5.9	−1.4	4.9	10.0
4	0.1	−2.2	1.4	−3.8	0.6	−3.9	−2.3	1.0	5.5	−1.7	1.7	3.4	1.0	1.3	−1.0	2.2
5	**1.3**	**0.1**	**2.3**	**11.7**	**−0.7**	**4.7**	**1.0**	**0.5**	**−7.0**	**0.3**	**−0.3**	**−4.3**	**1.8**	**−0.4**	**1.6**	**3.0**
5年 7 月	0.5	−0.6	0.8	10.2	−2.4	4.0	2.1	1.3	−12.8	0.8	1.4	−2.8	−4.5	0.3	2.1	1.4
8	1.1	0.4	3.4	3.7	7.6	2.9	−2.2	1.4	−15.2	0.4	−2.4	−7.0	−1.1	0.7	4.9	5.9
9	1.3	−0.8	2.3	10.4	−1.1	3.0	2.0	−4.4	−15.2	0.8	−2.2	−9.6	3.3	0.3	−2.2	5.7
10	1.6	0.6	2.3	13.6	0.4	6.1	2.1	2.9	−14.4	0.1	1.4	−8.3	2.6	−1.7	2.2	3.5
11	1.3	−0.5	3.6	16.3	−4.5	7.7	0.6	2.0	−17.1	−1.7	−1.0	−11.0	−0.5	−0.8	−2.5	3.4
12	0.0	−0.6	1.6	18.2	−4.7	4.4	1.3	−4.5	−13.1	3.5	−1.6	−7.9	−2.5	−3.0	−5.5	0.8
6年 1	1.6	−4.6	0.4	−1.2	−6.6	1.0	6.3	−0.6	−5.3	1.0	−4.8	−7.9	13.1	−2.6	6.4	10.4
2	2.3	0.6	0.2	−3.0	−8.4	4.8	6.7	−0.1	−11.5	2.8	−3.1	−6.1	14.7	−0.3	4.4	8.3
3	2.0	−2.4	−0.5	−2.6	−9.1	6.4	10.3	−9.1	−11.7	0.7	−2.8	−1.9	4.1	3.2	−0.9	5.3
4	0.5	0.6	−2.6	−4.9	−3.0	1.0	5.1	−1.8	−8.7	1.9	−8.6	−2.2	19.7	−0.4	5.2	1.2
5	2.9	−4.8	3.6	−2.3	−1.4	1.7	4.0	5.3	−6.5	6.1	−6.0	−3.8	13.9	−1.3	7.0	11.3
6	−0.5	−4.5	−1.2	−4.3	−8.7	−0.4	6.4	−4.2	−11.3	0.5	−5.8	0.3	4.0	−3.9	−3.8	4.6
7	**−0.9**	**−2.6**	**−1.1**	**−1.6**	**2.0**	**−5.7**	**2.7**	**6.0**	**−8.9**	**0.6**	**−13.4**	**2.3**	**17.7**	**−6.5**	**9.2**	**3.3**
対前月増減率(%)	**−2.2**	**0.8**	**−1.5**	**−2.0**	**6.5**	**−6.2**	**−3.4**	**7.4**	**−7.6**	**−1.2**	**−9.4**	**1.2**	**−2.2**	**−1.9**	**5.8**	**−1.6**

事業所規模30人以上　　（令和2年平均＝100）

年月	TL 調査産業計	D 建設業	E 製造業	F 電気・ガス水道業等	G 情報通信業	H 運輸業，郵便業	I 卸売業，小売業	J 金融業，保険業	K 不動産業，物品賃貸業	L 学術研究等	M 宿泊業，飲食サービス業	N 生活関連サービス業等	O 教育，学習支援業	P 医療，福祉	Q 複合サービス事業	R 他に分類されないサービス業
								指	数							
平成 30 年	105.6	96.9	108.1	106.3	99.6	114.2	102.0	104.3	104.5	103.2	108.1	116.8	98.5	102.1	103.3	103.5
令和 元	104.2	97.9	104.5	101.9	100.1	110.1	102.2	102.5	95.1	101.1	118.9	119.5	94.9	103.2	99.2	101.8
2	100.0	100.0	100.0	100.0	100.0	100.0	100.0	100.0	100.0	100.0	100.0	100.0	100.0	100.0	100.0	100.0
3	101.1	104.2	102.3	103.0	96.6	103.3	99.6	97.0	114.5	100.1	99.6	105.7	87.9	99.2	101.6	110.6
4	102.1	98.5	102.9	102.2	98.8	99.3	99.1	104.3	108.0	101.3	103.3	108.9	91.1	100.4	100.5	118.0
5	**103.0**	**101.2**	**104.2**	**103.4**	**101.1**	**102.2**	**97.5**	**104.8**	**103.2**	**103.3**	**102.1**	**105.3**	**98.5**	**100.0**	**101.0**	**116.2**
5年 7 月	105.5	104.8	107.6	103.5	96.5	105.2	96.6	105.5	103.8	104.6	100.6	108.2	100.4	103.6	100.3	118.5
8	97.5	94.0	97.5	103.2	100.6	99.7	95.4	104.2	95.8	98.2	100.5	107.2	66.2	103.4	101.5	113.3
9	103.4	104.7	104.1	105.6	103.2	105.0	95.6	102.7	102.6	102.6	102.7	106.6	94.4	103.3	97.5	118.2
10	105.6	104.2	107.6	102.9	105.9	103.4	98.2	107.5	100.6	105.2	100.5	107.0	110.5	98.3	101.6	118.6
11	106.7	101.8	110.0	105.8	100.6	106.1	99.2	103.5	101.0	108.1	102.1	108.9	105.8	100.4	98.7	119.8
12	103.4	103.5	106.9	101.7	99.5	105.7	96.3	103.5	100.8	107.0	101.6	107.2	90.8	97.7	107.2	117.5
6年 1	98.0	87.6	94.5	95.9	91.0	92.6	98.0	98.5	89.3	93.2	94.4	110.2	111.8	96.1	113.5	116.3
2	102.7	105.8	104.2	95.3	87.4	99.9	99.2	97.1	87.8	104.5	84.4	111.8	113.9	94.5	104.0	119.9
3	103.3	100.9	103.6	99.8	92.7	98.0	98.9	98.9	89.1	105.4	97.2	110.5	110.1	99.1	112.9	119.5
4	107.6	110.5	106.7	104.1	93.3	104.6	103.9	103.4	93.0	109.3	94.4	117.5	128.3	100.8	113.9	121.7
5	102.6	91.7	100.6	105.0	96.4	97.3	100.3	107.8	92.5	104.7	100.2	108.3	125.7	95.4	110.4	116.4
6	106.3	106.2	107.2	101.7	93.3	103.1	102.5	104.4	93.2	106.8	97.2	124.3	122.1	94.9	105.2	122.3
7	**105.5**	**100.4**	**106.8**	**108.3**	**98.7**	**98.3**	**101.7**	**109.7**	**96.1**	**109.1**	**92.2**	**123.2**	**119.5**	**94.5**	**111.2**	**122.8**
								前年（同月）増減率(%)								
平成 30 年	−2.2	−10.7	−1.6	4.3	8.5	−0.4	0.6	3.2	−6.7	2.0	−5.8	−5.1	−15.9	1.6	−0.4	−3.7
令和 元	−1.4	1.1	−3.3	−4.1	0.5	−3.5	0.3	−1.8	−9.0	−1.9	10.0	2.2	−3.6	1.0	−4.0	−1.7
2	−4.0	2.1	−4.4	−1.9	−0.1	−9.2	−2.2	−2.4	5.2	−1.1	−15.9	−16.3	5.4	−3.1	0.8	−1.7
3	1.2	4.2	2.4	3.0	−3.5	3.3	−0.4	−3.0	14.5	0.0	−0.4	5.6	−12.2	−0.8	1.6	10.6
4	1.0	−5.5	0.6	−0.8	2.3	−3.9	−0.5	7.5	−5.7	1.2	3.7	3.0	3.6	1.2	−1.1	6.7
5	**0.9**	**2.7**	**1.3**	**1.2**	**2.3**	**2.9**	**−1.6**	**0.5**	**−4.4**	**2.0**	**−1.2**	**−3.3**	**8.1**	**−0.4**	**0.5**	**−1.5**
5年 7 月	0.0	3.7	0.0	−1.8	−0.8	−0.5	−4.0	1.4	−10.2	0.6	0.5	−0.3	3.0	1.6	−0.8	−2.3
8	1.2	−0.3	3.1	−1.1	14.4	3.9	−4.4	−0.7	−6.4	2.6	−4.8	−6.6	−1.8	2.4	0.0	1.9
9	0.9	3.3	0.9	−0.4	4.6	0.7	−2.9	−3.8	−11.4	3.2	3.0	−7.9	5.5	1.9	0.2	0.9
10	1.6	1.8	1.9	−1.3	4.4	4.3	−0.7	2.8	−6.9	0.9	−0.9	−2.7	9.8	−1.0	0.7	−1.4
11	1.5	6.3	2.9	2.6	−2.5	5.8	−1.9	0.3	−13.9	1.4	−1.0	0.6	7.1	−1.1	−1.4	−2.8
12	−0.6	1.7	1.2	0.2	−0.6	4.0	−4.3	−5.7	−12.6	6.0	−5.5	1.2	2.3	−3.2	−4.9	−4.1
6年 1	1.3	−1.5	1.1	−3.1	−6.2	−1.0	−0.3	−1.0	−7.2	−2.2	−3.1	4.3	18.3	−3.5	13.8	5.1
2	1.3	3.6	0.4	−4.8	−11.2	0.8	0.3	−0.7	−16.9	5.1	−9.9	−0.5	18.8	−2.2	13.5	5.1
3	0.5	−3.0	−0.8	−4.7	−13.6	2.0	2.9	−11.2	−16.7	−1.7	−0.4	6.1	3.5	2.7	6.6	3.5
4	0.1	4.8	−2.6	−3.8	−7.9	−3.1	0.2	−3.6	−18.5	2.8	−4.8	3.9	26.8	0.5	12.0	−3.0
5	3.7	−3.2	4.5	2.1	−1.9	−0.4	3.8	4.8	−12.1	8.0	−0.5	−1.5	18.4	−2.8	9.2	7.5
6	−1.1	−1.5	−1.4	−6.0	−13.1	−3.5	2.7	−6.7	−15.0	−1.3	−1.1	12.0	7.7	−6.5	1.3	2.0
7	**−0.1**	**−4.3**	**−0.7**	**6.0**	**1.6**	**−6.6**	**4.2**	**3.7**	**−8.1**	**4.3**	**−2.9**	**7.9**	**17.9**	**−9.0**	**11.1**	**2.7**
対前月増減率(%)	**−0.8**	**−5.5**	**−0.4**	**6.5**	**5.8**	**−4.7**	**−0.8**	**5.1**	**3.1**	**2.2**	**−5.1**	**−0.9**	**−2.1**	**−0.4**	**5.7**	**0.4**

第7表　労働時間指数（所定内労働時間）

事業所規模5人以上　　（令和2年平均＝100）

年月	TL 調査産業計	D 建設業	E 製造業	F 電気・ガス水道業等	G 情報通信業	H 運輸業，郵便業	I 卸売業，小売業	J 金融業，保険業	K 不動産業，物品賃貸業	L 学術研究等	M 宿泊業，飲食サービス業	N 生活関連サービス業等	O 教育，学習支援業	P 医療，福祉	Q 複合サービス事業	R 他に分類されないサービス業
	指数															
平成 30 年	103.8	103.1	104.7	104.4	90.4	106.3	103.3	102.1	108.1	100.0	108.4	112.6	95.2	102.8	105.3	103.9
令和 元	102.4	101.4	103.6	100.3	97.0	105.8	100.6	100.6	104.2	99.3	111.5	115.5	93.0	100.8	100.0	101.0
2	100.0	100.0	100.0	100.0	100.0	100.0	100.0	100.0	100.0	100.0	100.0	100.0	100.0	100.0	100.0	100.0
3	100.7	104.0	101.0	102.9	103.0	101.3	97.4	101.5	107.2	100.8	102.8	102.3	95.4	99.1	104.3	107.2
4	100.1	102.3	101.7	99.3	104.1	97.9	94.3	102.2	111.1	97.7	103.5	105.0	94.9	99.8	100.6	108.1
5	**101.1**	**102.4**	**103.9**	**108.8**	**103.0**	**100.7**	**95.6**	**103.8**	**102.8**	**97.5**	**102.4**	**100.3**	**94.1**	**99.4**	**103.4**	**111.1**
5年 7 月	103.7	104.1	107.9	110.4	102.6	103.5	98.5	105.1	102.2	98.5	103.2	102.5	93.2	103.0	102.5	114.2
8	96.6	99.3	96.6	105.3	101.4	97.5	93.3	104.7	94.9	93.4	103.3	102.2	69.5	100.5	107.9	109.2
9	102.1	104.5	104.6	110.2	103.7	103.0	97.7	100.7	99.6	97.8	106.4	98.8	89.7	101.7	99.1	113.7
10	102.8	105.4	106.7	105.7	107.0	101.9	96.7	105.7	98.7	98.8	104.0	98.7	101.5	97.4	104.0	114.0
11	104.2	106.4	108.8	110.6	104.8	105.1	97.0	102.5	101.6	100.8	106.3	95.1	98.3	100.8	100.6	116.4
12	101.8	105.3	106.6	108.8	103.0	103.2	96.1	103.0	103.7	100.2	102.0	96.6	88.2	98.1	105.3	114.2
6年 1	95.2	86.0	93.1	100.2	98.0	92.9	97.0	98.6	91.6	88.4	93.6	94.3	95.6	95.5	97.1	109.1
2	102.0	102.7	104.4	101.9	95.9	102.3	101.0	95.9	98.4	100.1	91.4	98.8	102.7	96.7	97.2	115.0
3	101.5	99.1	103.7	105.2	98.2	100.4	98.2	97.1	98.6	99.5	95.0	99.2	100.9	98.6	103.5	114.4
4	105.8	105.6	107.1	107.8	100.1	106.9	104.1	104.1	102.8	104.6	94.0	106.5	106.3	101.4	110.5	118.1
5	100.2	90.6	99.8	108.8	103.7	98.4	98.1	107.1	98.6	98.4	96.0	100.8	105.9	97.0	106.0	112.9
6	105.4	101.0	108.3	109.7	100.8	106.3	104.1	103.3	103.2	103.9	97.5	107.0	105.0	98.7	103.3	117.9
7	**103.4**	**101.6**	**106.5**	**109.6**	**105.3**	**100.6**	**100.7**	**110.4**	**95.6**	**103.0**	**88.1**	**108.5**	**106.2**	**96.6**	**107.0**	**117.4**
	前年（同月）増減率(%)															
平成 30 年	−1.1	−4.9	−1.3	−1.3	−1.9	4.0	3.2	0.5	−0.1	1.2	−6.9	−1.1	−7.2	1.4	2.0	−6.3
令和 元	−1.3	−1.6	−1.0	−3.9	7.3	−0.5	−2.7	−1.6	−3.6	−0.6	2.8	2.6	−2.4	−1.9	−5.0	−2.8
2	−2.3	−1.3	−3.6	−0.3	3.2	−5.5	−0.5	−0.5	−4.1	0.7	−10.3	−13.4	7.6	−0.8	0.0	−1.0
3	0.6	4.0	1.1	2.9	3.0	1.3	−2.5	1.5	7.2	0.8	2.7	2.2	−4.6	−0.9	4.3	7.3
4	−0.6	−1.6	0.7	−3.5	1.1	−3.4	−3.2	0.7	3.6	−3.1	0.7	2.6	−0.5	0.7	−3.5	0.8
5	**1.0**	**0.1**	**2.2**	**9.6**	**−1.1**	**2.9**	**1.4**	**1.6**	**−7.5**	**−0.2**	**−1.1**	**−4.5**	**−0.8**	**−0.4**	**2.8**	**2.8**
5年 7 月	0.2	−1.0	0.7	7.5	−1.5	1.4	3.1	2.5	−12.5	−3.3	0.6	−2.7	−6.1	0.5	3.3	1.3
8	1.3	0.7	3.2	0.8	7.9	0.7	−0.7	2.3	−14.0	0.6	−2.1	−6.2	−1.4	1.0	6.7	5.8
9	0.9	−0.9	2.2	8.4	−1.0	1.1	3.0	−3.4	−13.6	0.8	−1.8	−9.5	−1.9	0.2	−0.7	5.0
10	1.3	0.9	2.2	12.7	1.4	3.1	3.5	3.4	−11.9	0.8	0.6	−7.7	−0.8	−2.0	4.0	3.4
11	1.2	−0.9	3.1	14.8	−3.2	4.9	1.3	2.6	−15.1	−1.5	−0.6	−11.4	−3.2	−0.5	0.0	4.8
12	−0.1	−0.1	1.3	15.4	−2.6	1.7	1.5	−3.8	−9.8	2.9	−1.4	−7.1	−4.3	−2.3	−3.1	1.6
6年 1	0.7	−4.8	0.9	−2.0	−4.2	1.2	5.2	−1.4	−2.8	0.5	−3.6	−8.7	4.6	−1.8	2.6	6.6
2	1.8	−0.2	0.2	−3.9	−3.6	3.9	5.6	−1.5	−8.2	3.0	−1.7	−6.4	9.5	0.0	1.6	7.0
3	1.5	−3.0	−0.2	−5.0	−6.1	4.4	9.7	−10.3	−9.1	0.1	−1.6	−2.4	0.4	3.2	−3.9	3.8
4	−0.3	0.5	−2.8	−5.8	−1.3	1.5	4.9	−2.5	−5.4	2.6	−7.8	−2.0	6.3	−0.3	2.6	0.3
5	2.2	−6.1	3.5	−2.2	2.6	1.7	3.7	4.8	−3.3	7.0	−5.5	−4.0	4.7	−0.8	3.5	9.6
6	−1.0	−5.3	−1.3	−4.3	−5.1	−0.7	6.1	−5.6	−8.7	0.3	−4.9	2.0	−4.5	−3.0	−6.1	2.6
7	**−1.0**	**−2.4**	**−1.4**	**0.2**	**2.2**	**−3.2**	**2.3**	**4.8**	**−6.7**	**4.0**	**−12.3**	**3.2**	**11.8**	**−6.3**	**4.8**	**2.4**
対前月増減率(%)	**−1.9**	**0.6**	**−1.7**	**−0.1**	**4.5**	**−5.4**	**−3.3**	**6.9**	**−7.4**	**−0.9**	**−9.6**	**1.4**	**1.1**	**−2.1**	**3.6**	**−0.4**

事業所規模30人以上　　（令和2年平均＝100）

年月	TL 調査産業計	D 建設業	E 製造業	F 電気・ガス水道業等	G 情報通信業	H 運輸業，郵便業	I 卸売業，小売業	J 金融業，保険業	K 不動産業，物品賃貸業	L 学術研究等	M 宿泊業，飲食サービス業	N 生活関連サービス業等	O 教育，学習支援業	P 医療，福祉	Q 複合サービス事業	R 他に分類されないサービス業
	指数															
平成 30 年	103.8	106.5	104.4	102.7	98.8	110.6	101.8	105.3	103.2	102.8	106.6	116.0	93.5	102.9	103.1	103.2
令和 元	102.9	101.7	102.4	99.6	96.6	106.7	101.4	100.3	94.1	100.5	117.5	119.6	94.9	103.7	99.5	101.0
2	100.0	100.0	100.0	100.0	100.0	100.0	100.0	100.0	100.0	100.0	100.0	100.0	100.0	100.0	100.0	100.0
3	100.8	108.7	101.8	102.3	98.4	100.8	99.2	100.4	112.9	100.6	100.9	105.8	88.1	99.7	100.2	108.0
4	100.9	106.0	101.6	101.1	100.8	97.7	97.5	105.9	108.0	100.1	104.0	109.3	88.7	99.9	95.4	112.3
5	**101.7**	**109.5**	**102.8**	**102.8**	**103.2**	**100.3**	**97.2**	**109.1**	**102.0**	**101.8**	**102.8**	**105.4**	**90.9**	**99.4**	**97.6**	**112.5**
5年 7 月	104.6	113.6	107.0	103.4	100.4	102.9	96.7	110.1	102.8	102.9	101.5	108.9	92.7	103.4	96.8	115.5
8	96.5	101.6	96.1	103.8	103.2	98.0	95.4	109.1	94.3	96.7	100.0	105.9	63.4	102.9	99.9	109.7
9	101.9	113.3	102.5	105.7	104.0	103.2	95.6	107.2	101.9	101.6	103.5	106.2	85.2	102.6	94.9	114.6
10	103.9	113.5	105.8	102.7	106.9	101.6	97.7	111.6	99.9	104.2	101.7	107.1	101.3	97.7	98.9	114.6
11	105.3	111.3	108.5	105.7	102.7	104.1	98.8	107.3	100.2	106.7	102.8	108.3	97.5	100.1	95.9	116.1
12	101.9	112.8	105.1	101.0	101.6	102.5	95.1	107.6	100.3	105.0	102.3	108.2	84.8	97.4	102.7	113.7
6年 1	95.8	94.1	92.7	94.7	95.0	92.7	97.5	102.8	90.1	91.8	96.7	106.8	94.8	96.6	99.4	107.9
2	101.3	114.6	102.7	95.0	91.3	101.6	99.6	100.9	88.4	103.1	87.0	109.3	99.6	94.9	94.2	113.9
3	102.0	109.6	102.7	98.6	95.7	99.5	99.0	102.4	89.9	102.5	100.3	108.5	97.2	99.0	102.6	114.0
4	105.6	121.7	105.8	104.3	96.6	105.3	103.9	107.3	93.5	108.6	97.2	115.8	103.4	101.0	105.5	116.1
5	100.8	99.2	99.7	105.5	101.6	97.5	100.4	111.7	93.3	104.3	102.6	106.7	102.5	95.7	99.1	111.6
6	104.9	116.7	106.5	102.0	98.6	104.6	102.9	108.3	94.2	105.4	100.8	124.8	101.3	95.4	98.7	116.8
7	**104.2**	**110.1**	**105.8**	**109.0**	**101.7**	**99.7**	**101.8**	**114.5**	**97.2**	**108.4**	**94.4**	**123.2**	**104.2**	**95.0**	**102.5**	**117.6**
	前年（同月）増減率(%)															
平成 30 年	−1.5	−9.9	−1.3	−1.3	4.2	0.8	0.1	0.9	−5.7	0.6	−7.9	−4.8	−5.4	2.0	1.2	−4.8
令和 元	−0.8	−4.4	−1.9	−3.1	−2.2	−3.6	−0.4	−4.8	−8.9	−2.3	10.2	3.0	1.5	0.8	−3.5	−2.1
2	−2.8	−1.7	−2.3	0.4	3.5	−6.2	−1.4	−0.3	6.3	−0.5	−14.9	−16.4	5.3	−3.6	0.5	−1.0
3	0.7	8.7	1.8	2.3	−1.5	0.8	−0.8	0.4	12.9	0.5	1.0	5.8	−11.9	−0.3	0.2	8.0
4	0.1	−2.5	−0.2	−1.2	2.4	−3.1	−1.7	5.5	−4.3	−0.5	3.1	3.3	0.7	0.2	−4.8	4.0
5	**0.8**	**3.3**	**1.2**	**1.7**	**2.4**	**2.7**	**−0.3**	**3.0**	**−5.6**	**1.7**	**−1.2**	**−3.6**	**2.5**	**−0.5**	**2.3**	**0.2**
5年 7 月	−0.2	2.4	0.1	−1.5	0.3	−1.8	−2.6	4.2	−11.3	−0.3	0.4	0.0	−2.2	1.5	0.3	−0.9
8	1.4	1.4	3.1	−0.1	14.3	3.3	−2.2	1.8	−6.5	2.3	−4.6	−7.5	−6.4	2.4	1.9	2.9
9	0.6	1.9	0.9	1.1	4.1	0.4	−1.4	−1.8	−10.3	3.4	3.4	−8.4	−2.4	1.6	2.5	2.4
10	1.5	4.1	1.8	1.2	4.0	3.7	0.9	4.8	−5.6	1.3	−0.4	−1.7	3.5	−1.3	3.0	0.4
11	1.5	5.4	2.9	3.7	−2.4	4.8	−1.0	2.4	−12.6	1.3	−0.4	0.6	1.6	−0.5	2.2	−0.2
12	−0.5	4.8	1.1	0.1	0.4	2.8	−4.0	−4.3	−10.7	5.3	−4.0	2.4	−2.6	−2.1	−0.3	−1.8
6年 1	0.7	−1.6	1.3	−3.4	−4.2	1.6	−0.1	−1.1	−5.2	−2.1	−2.0	2.3	7.2	−2.0	6.9	1.7
2	1.2	3.7	0.4	−4.3	−8.2	3.8	0.6	−1.4	−14.9	6.6	−8.6	−2.2	12.2	−1.1	6.9	3.8
3	0.3	−2.0	−0.4	−4.7	−11.5	5.0	3.2	−11.6	−15.2	−2.8	2.8	4.7	−1.6	2.8	−0.3	1.5
4	−0.8	7.1	−2.3	−2.2	−7.5	−0.8	0.8	−3.2	−15.7	3.3	−2.7	3.3	8.8	0.8	7.4	−4.3
5	3.0	−2.3	4.6	3.9	0.7	0.9	4.0	4.6	−10.2	9.1	0.4	−2.8	6.4	−2.2	2.1	5.5
6	−1.6	−0.4	−1.2	−5.6	−10.0	−0.9	2.6	−7.4	−13.2	−1.6	0.6	12.6	−3.5	−5.4	−2.9	−0.4
7	**−0.7**	**−3.1**	**−1.0**	**6.7**	**0.7**	**−3.2**	**4.2**	**3.7**	**−6.3**	**5.3**	**−2.0**	**7.8**	**10.7**	**−8.7**	**6.1**	**0.6**
対前月増減率(%)	**−0.7**	**−5.7**	**−0.7**	**6.9**	**3.1**	**−4.7**	**−1.1**	**5.7**	**3.2**	**2.8**	**−6.3**	**−1.3**	**2.9**	**−0.4**	**3.9**	**0.7**

第8表　労働時間指数（所定外労働時間）

事業所規模5人以上　　（令和2年平均＝100）

年月	TL 調査産業計	D 建設業	E 製造業	F 電気・ガス水道業等	G 情報通信業	H 運輸業，郵便業	I 卸売業，小売業	J 金融業，保険業	K 不動産業，物品賃貸業	L 学術研究等	M 宿泊業，飲食サービス業	N 生活関連サービス業等	O 教育，学習支援業	P 医療，福祉	Q 複合サービス事業	R 他に分類されないサービス業
指数																
平成30年	120.8	77.3	142.0	171.2	106.4	126.9	117.9	72.9	127.6	83.4	136.6	155.5	111.5	94.9	136.2	113.6
令和元	119.5	95.8	127.3	120.8	136.1	134.1	123.7	107.6	119.5	90.3	151.1	117.8	78.7	96.0	92.0	123.8
2	100.0	100.0	100.0	100.0	100.0	100.0	100.0	100.0	100.0	100.0	100.0	100.0	100.0	100.0	100.0	100.0
3	101.5	86.7	108.8	115.1	105.5	101.7	100.3	67.5	106.8	92.9	84.4	105.9	72.5	87.9	123.5	158.5
4	110.3	77.8	118.1	108.5	100.5	93.4	114.3	73.0	142.7	107.3	107.7	130.9	97.5	103.4	191.0	187.8
5	**116.7**	**77.6**	**122.9**	**146.3**	**104.1**	**109.0**	**108.5**	**60.6**	**141.9**	**115.1**	**123.1**	**131.1**	**137.0**	**101.1**	**162.1**	**196.5**
5年 7月	116.1	83.0	120.2	145.1	84.1	114.3	103.4	62.5	128.4	155.0	130.2	116.2	136.7	96.6	151.0	184.1
8	107.5	73.5	117.5	139.8	92.0	107.4	100.0	55.0	124.7	100.0	134.9	129.7	62.0	100.0	124.5	188.4
9	119.4	78.2	125.4	154.0	110.6	113.4	98.3	59.2	125.9	105.8	137.2	127.0	151.9	108.5	138.8	207.2
10	121.5	77.6	127.2	150.4	101.8	115.6	106.8	73.3	121.0	109.2	127.9	140.5	159.5	101.7	144.9	214.5
11	123.7	82.3	131.6	154.9	89.4	121.2	103.4	67.5	138.3	114.2	127.9	154.1	148.1	100.0	142.9	217.4
12	120.4	81.0	130.7	154.9	86.7	121.6	115.3	65.0	127.2	118.3	130.2	116.2	112.7	98.3	177.6	200.0
6年 1	123.7	78.2	116.7	151.3	66.4	101.7	140.7	60.0	87.7	106.7	88.4	154.1	258.2	83.1	330.6	266.7
2	124.7	89.1	124.6	134.5	54.0	110.0	133.9	62.5	92.6	123.3	76.7	143.2	232.9	88.1	255.1	236.2
3	124.7	92.5	119.3	163.7	78.8	117.3	130.5	70.8	93.8	139.2	86.0	140.5	211.4	96.6	273.5	215.9
4	131.2	77.6	125.4	150.4	76.1	110.8	133.9	71.7	95.1	110.8	83.7	151.4	364.6	86.4	277.6	229.0
5	122.6	74.8	114.9	139.8	60.2	101.7	123.7	69.2	92.6	100.8	93.0	151.4	343.0	79.7	312.2	211.6
6	123.7	75.5	121.9	146.0	56.6	105.2	122.0	68.3	91.4	118.3	81.4	108.1	311.4	78.0	224.5	231.9
7	**117.2**	**78.9**	**122.8**	**118.6**	**85.8**	**93.1**	**113.6**	**78.3**	**81.5**	**111.7**	**79.1**	**102.7**	**249.4**	**79.7**	**300.0**	**204.3**
前年（同月）増減率(%)																
平成30年	−6.1	1.3	−5.8	90.7	46.1	9.9	16.7	−24.0	−7.6	−4.7	27.1	−11.9	−58.1	−7.9	−9.2	5.9
令和元	−1.1	23.8	−10.4	−29.4	28.0	5.6	4.9	47.5	−6.4	8.2	10.6	−24.2	−29.4	1.2	−32.5	8.9
2	−16.4	4.4	−21.5	−17.2	−26.5	−25.4	−19.2	−7.0	−16.4	10.7	−33.8	−15.1	27.0	4.1	8.7	−19.2
3	1.4	−13.3	9.0	15.0	5.5	1.7	0.3	−32.5	6.8	−7.1	−15.7	5.9	−27.4	−12.1	23.5	58.5
4	8.7	−10.3	8.5	−5.7	−4.7	−8.2	14.0	8.1	33.6	15.5	27.6	23.6	34.5	17.6	54.7	18.5
5	**5.8**	**−0.3**	**4.1**	**34.8**	**3.6**	**16.7**	**−5.1**	**−17.0**	**−0.6**	**7.3**	**14.3**	**0.2**	**40.5**	**−2.2**	**−15.1**	**4.6**
5年 7月	3.8	6.1	3.0	42.5	−13.6	20.6	−16.4	−18.5	−16.8	48.8	16.7	−6.5	17.3	−3.4	−18.7	2.4
8	0.0	−2.6	6.3	41.1	5.0	16.5	−25.3	−15.4	−27.8	−1.7	−7.9	−22.6	4.2	−4.9	−26.5	6.6
9	4.7	0.0	2.9	31.8	−1.6	14.4	−15.9	−21.1	−31.1	0.8	−7.8	−9.6	100.1	3.2	−26.9	12.5
10	4.7	−2.5	2.8	21.4	−10.9	25.4	−19.2	−4.4	−37.6	−7.1	17.0	−20.0	55.6	5.3	−22.8	5.0
11	4.6	6.1	8.7	30.6	−20.5	24.9	−11.5	−6.9	−35.6	−4.8	−8.3	−3.4	39.3	−7.8	−33.9	−7.4
12	0.8	−5.5	4.9	48.4	−28.0	21.6	−4.2	−15.3	−40.8	10.0	−5.1	−24.6	25.4	−15.9	−33.1	−6.8
6年 1	9.6	−1.8	−2.2	4.3	−36.4	0.0	23.9	16.1	−33.6	5.9	−24.0	7.6	112.5	−19.6	51.4	44.9
2	8.3	11.9	−0.6	5.6	−56.4	10.4	23.4	31.6	−44.8	1.3	−28.3	0.0	72.0	−7.2	50.6	21.6
3	8.3	6.2	−2.9	21.7	−38.1	17.8	20.3	14.7	−40.6	5.1	−26.1	10.6	42.7	3.6	48.9	20.1
4	9.0	2.8	−0.7	2.4	−25.2	−2.3	9.8	11.7	−42.1	−5.7	−26.6	−5.1	182.4	−5.6	47.8	10.5
5	11.8	13.3	4.0	−3.7	−46.4	1.7	10.5	15.3	−39.5	−3.3	−14.9	1.9	96.3	−12.9	57.7	28.1
6	6.5	5.7	−0.7	−5.2	−50.8	2.1	10.7	26.0	−42.2	2.2	−23.9	−32.2	93.7	−23.3	39.3	27.0
7	**1.8**	**−5.7**	**2.2**	**−17.3**	**−1.0**	**−19.2**	**9.9**	**25.3**	**−36.5**	**−26.8**	**−34.6**	**−19.1**	**84.2**	**−12.9**	**86.1**	**14.6**
対前月増減率(%)	−5.3	4.5	0.7	−18.8	51.6	−11.5	−6.9	14.6	−10.8	−5.6	−2.8	−5.0	−19.9	2.2	33.6	−11.9

事業所規模30人以上　　（令和2年平均＝100）

年月	TL 調査産業計	D 建設業	E 製造業	F 電気・ガス水道業等	G 情報通信業	H 運輸業，郵便業	I 卸売業，小売業	J 金融業，保険業	K 不動産業，物品賃貸業	L 学術研究等	M 宿泊業，飲食サービス業	N 生活関連サービス業等	O 教育，学習支援業	P 医療，福祉	Q 複合サービス事業	R 他に分類されないサービス業
指数																
平成30年	128.4	46.7	150.9	142.5	108.1	137.9	103.7	95.1	123.2	106.9	129.1	133.7	258.9	86.6	107.1	108.5
令和元	120.7	77.9	129.7	125.6	135.8	133.2	117.3	124.5	110.1	107.8	139.3	117.0	93.2	91.9	91.5	113.0
2	100.0	100.0	100.0	100.0	100.0	100.0	100.0	100.0	100.0	100.0	100.0	100.0	100.0	100.0	100.0	100.0
3	105.1	80.5	108.4	110.1	77.8	120.2	106.0	63.0	136.2	94.9	79.8	103.7	82.1	90.9	128.9	153.0
4	117.3	59.3	118.4	112.4	77.9	109.8	129.4	87.7	107.9	114.3	93.5	99.8	167.3	108.8	199.4	206.9
5	**120.0**	**57.7**	**120.3**	**109.3**	**80.9**	**113.9**	**103.9**	**62.1**	**121.2**	**120.7**	**90.8**	**104.3**	**340.7**	**109.8**	**167.1**	**174.3**
5年 7月	117.3	59.1	115.3	103.7	56.6	119.7	97.1	59.8	117.2	123.7	87.7	93.6	347.6	105.8	167.6	164.8
8	109.6	54.4	112.9	97.1	74.5	110.6	97.1	54.3	118.4	116.0	107.7	136.2	154.8	111.6	131.0	169.0
9	123.1	60.2	122.6	104.4	95.2	116.2	97.1	57.5	113.8	114.5	90.8	114.9	388.1	115.9	149.3	174.6
10	126.0	56.0	128.2	105.1	95.9	114.6	108.8	66.9	110.3	116.8	83.1	106.4	402.4	107.2	153.5	180.3
11	124.0	52.5	127.4	106.6	79.3	118.7	108.8	65.4	112.6	124.4	92.3	121.3	371.4	104.3	154.9	176.1
12	123.1	55.2	126.6	108.1	78.6	126.8	120.6	63.0	108.0	129.0	90.8	87.2	281.0	101.4	195.8	177.5
6年 1	126.0	53.7	115.3	107.4	51.0	91.4	108.8	55.9	78.2	109.2	60.0	183.0	650.0	85.5	395.8	247.9
2	121.2	59.8	121.0	99.3	48.3	87.4	92.6	59.8	78.2	121.4	46.2	163.8	569.0	87.0	298.6	212.7
3	119.2	55.6	113.7	111.8	62.8	87.9	98.5	63.0	78.2	137.4	50.8	153.2	519.0	98.6	316.9	205.6
4	132.7	52.5	117.7	101.5	60.0	99.0	105.9	63.8	86.2	117.6	52.3	153.2	921.4	95.7	280.3	208.5
5	126.0	52.5	110.5	100.7	43.4	95.5	100.0	68.5	80.5	109.2	64.6	142.6	861.9	88.4	336.6	191.5
6	124.0	51.7	115.3	97.8	40.0	91.9	97.1	65.4	78.2	123.7	43.1	114.9	781.0	84.1	235.2	209.9
7	**121.2**	**50.2**	**117.7**	**101.5**	**68.3**	**88.4**	**101.5**	**62.2**	**79.3**	**116.8**	**60.0**	**123.4**	**604.8**	**84.1**	**283.1**	**204.2**
前年（同月）増減率(%)																
平成30年	−8.5	−18.8	−4.6	78.9	74.9	−6.4	9.4	36.0	−18.3	19.5	27.2	−9.8	−63.3	−7.9	−24.1	17.6
令和元	−6.0	67.0	−14.0	−11.8	25.6	−3.4	13.1	30.9	−10.6	0.9	7.9	−12.6	−64.0	6.0	−14.5	4.2
2	−17.1	28.4	−22.9	−20.4	−26.4	−24.9	−14.8	−19.7	−9.1	−7.2	−28.2	−14.5	7.6	8.9	9.3	−11.5
3	5.0	−19.5	8.4	10.1	−22.2	20.2	6.0	−37.1	36.2	−5.2	−20.2	3.7	−18.1	−9.2	28.9	53.0
4	11.6	−26.3	9.2	2.1	0.1	−8.7	22.1	39.2	−20.8	20.4	17.2	−3.8	103.8	19.7	54.7	35.2
5	**2.3**	**−2.7**	**1.6**	**−2.8**	**3.9**	**3.7**	**−19.7**	**−29.2**	**12.3**	**5.6**	**−2.9**	**4.5**	**103.6**	**0.9**	**−16.2**	**−15.8**
5年 7月	2.5	18.7	0.0	−5.4	−17.1	7.3	−23.2	−31.6	5.1	8.8	3.7	−6.4	89.6	4.3	−13.2	−15.2
8	0.0	−14.6	2.2	−10.8	17.5	7.4	−32.6	−33.7	−2.8	5.6	−9.1	12.3	171.1	1.4	−23.1	−7.7
9	4.1	19.9	0.7	−13.9	10.4	2.3	−23.2	−30.5	−23.3	2.0	−3.2	1.9	139.7	8.1	−21.5	−12.7
10	3.2	−17.6	1.9	−20.1	10.4	8.0	−22.1	−22.0	−22.0	−3.8	−8.5	−19.3	116.7	4.2	−22.7	−17.4
11	1.6	17.2	3.2	−7.6	−4.2	11.4	−13.0	−25.2	−27.4	1.9	−9.1	1.8	100.0	−11.2	−30.8	−24.2
12	−1.5	−22.7	2.6	1.4	−11.7	11.6	−6.8	−25.3	−31.9	12.7	−24.3	−21.2	96.6	−20.5	−35.6	−22.2
6年 1	7.4	0.0	−0.7	−0.6	−30.9	−15.8	−3.9	1.5	−30.6	−2.7	−22.0	36.6	121.9	−27.2	70.3	35.4
2	2.5	2.6	0.0	−8.7	−44.9	−18.0	−6.0	13.3	−41.3	−7.5	−34.7	32.7	75.7	−18.8	85.9	15.3
3	1.6	−12.7	−4.8	−3.8	−37.2	−16.4	−3.0	−4.7	−35.8	6.5	−47.6	35.8	49.3	−1.4	95.6	24.8
4	8.7	−16.0	−4.0	−19.3	−14.7	−18.0	−9.9	−11.0	−46.1	−1.8	−40.4	14.3	207.1	−4.3	64.5	9.7
5	13.0	−11.8	2.2	−13.3	−40.1	−9.1	0.0	7.4	−35.1	−2.1	−17.7	24.1	105.7	−11.6	86.7	30.7
6	4.8	−11.9	−2.7	−10.8	−54.0	−19.1	4.9	5.1	−38.7	3.3	−39.1	−1.8	105.0	−26.6	62.1	31.8
7	**5.9**	**−15.6**	**2.8**	**−0.7**	**16.6**	**−26.1**	**4.5**	**4.0**	**−32.3**	**−5.6**	**−22.0**	**9.4**	**82.7**	**−15.9**	**70.3**	**27.1**
対前月増減率(%)	−2.3	−2.9	2.1	3.8	70.8	−3.8	4.5	−4.9	1.4	−5.6	39.2	7.4	−22.6	0.0	20.4	−2.7

第9表　常用雇用指数

事業所規模5人以上　　（令和2年平均＝100）

年月	TL 調査産業計	D 建設業	E 製造業	F 電気・ガス水道業等	G 情報通信業	H 運輸業，郵便業	I 卸売業，小売業	J 金融業，保険業	K 不動産業，物品賃貸業	L 学術研究等	M 宿泊業，飲食サービス業	N 生活関連サービス業等	O 教育，学習支援業	P 医療，福祉	Q 複合サービス事業	R 他に分類されないサービス業
							指		数							
平成 30 年	99.2	94.9	101.5	32.8	98.3	95.5	96.4	99.2	102.1	123.1	107.5	102.7	89.2	98.8	102.1	100.1
令和 元	100.3	98.8	101.3	100.9	96.9	96.9	97.0	99.9	100.1	125.4	110.3	103.2	88.9	99.2	101.6	102.1
2	100.0	100.0	100.0	100.0	100.0	100.0	100.0	100.0	100.0	100.0	100.0	100.0	100.0	100.0	100.0	100.0
3	100.4	99.8	98.0	95.6	101.1	98.0	101.1	91.4	99.2	121.2	97.8	99.9	104.8	101.0	97.2	107.4
4	101.2	94.6	100.9	94.6	96.6	95.8	99.4	90.0	88.6	116.7	101.2	100.7	107.3	102.6	96.5	110.8
5	**102.1**	**101.5**	**101.6**	**89.9**	**97.7**	**95.9**	**97.5**	**91.1**	**103.7**	**113.7**	**105.3**	**101.5**	**110.1**	**104.2**	**92.1**	**109.2**
5年 7 月	102.3	101.9	102.5	88.4	99.3	95.6	97.2	92.1	105.3	112.8	104.7	102.2	110.4	104.8	93.2	106.9
8	102.6	101.9	101.9	88.8	98.7	96.6	97.8	91.4	107.0	112.9	107.6	103.5	110.7	104.5	93.1	108.5
9	102.3	101.2	101.7	88.1	97.3	96.7	97.5	91.5	107.6	114.5	106.7	102.8	110.6	104.6	92.4	107.5
10	102.3	101.5	101.5	88.1	95.2	97.2	98.2	92.3	106.4	115.0	105.6	101.9	111.1	104.3	91.9	107.6
11	102.4	102.9	101.5	87.1	95.7	97.0	97.9	91.9	104.1	114.4	106.5	100.9	111.6	104.1	91.7	108.3
12	102.5	103.3	100.9	87.6	95.4	97.0	98.0	90.9	107.1	114.1	108.0	101.9	111.3	104.5	91.6	109.1
6年 1	102.1	104.4	100.3	85.8	92.3	96.7	97.1	90.4	107.9	114.3	109.2	100.8	111.5	103.4	92.8	109.3
2	101.8	104.0	99.6	81.0	91.7	98.2	97.3	89.4	109.5	114.1	107.7	100.3	111.6	103.3	92.8	108.4
3	101.4	103.3	99.2	81.6	91.9	98.9	97.3	88.4	109.0	113.1	105.9	99.3	110.5	102.9	91.5	108.9
4	102.0	104.4	100.0	83.5	91.3	98.4	97.5	88.6	107.8	114.6	104.3	97.5	110.7	105.5	99.7	109.6
5	102.4	103.9	100.1	86.6	92.4	98.5	98.7	88.8	110.0	114.4	104.2	100.5	111.8	105.7	99.4	109.2
6	102.5	103.6	100.3	86.4	92.6	97.3	98.4	88.9	111.7	115.4	104.7	102.3	112.5	106.0	100.5	108.9
7	**102.4**	**99.9**	**99.9**	**86.1**	**92.6**	**97.4**	**98.4**	**89.2**	**112.9**	**114.3**	**108.1**	**102.8**	**113.0**	**105.5**	**100.8**	**107.9**
							前年（同月）増減率(%)									
平成 30 年	0.6	−3.1	0.4	−63.4	4.0	0.1	2.3	1.1	0.9	2.9	−1.8	0.1	0.8	3.6	−12.5	3.9
令和 元	1.1	4.1	−0.2	208.1	−1.4	1.5	0.7	0.7	−1.9	1.9	2.7	0.5	−0.4	0.5	−0.5	2.0
2	−0.3	1.2	−1.3	−0.9	3.2	3.1	3.1	0.1	−0.1	−20.3	−9.4	−3.1	12.5	0.8	−1.6	−2.1
3	0.4	−0.2	−2.0	−4.4	1.1	−2.0	1.1	−8.6	−0.8	21.2	−2.2	−0.1	4.8	1.0	−2.8	7.4
4	0.8	−5.2	2.9	−1.1	−4.5	−2.2	−1.7	−1.6	−10.7	−3.7	3.5	0.8	2.4	1.6	−0.7	3.2
5	**0.9**	**7.3**	**0.7**	**−4.8**	**1.1**	**0.1**	**−1.9**	**1.2**	**17.2**	**−2.5**	**4.1**	**0.7**	**2.6**	**1.6**	**−4.6**	**−1.5**
5年 7 月	0.8	7.6	1.2	−7.1	2.8	−0.1	−2.6	2.6	18.1	−3.3	4.1	0.4	3.0	1.7	−4.3	−3.8
8	1.1	8.2	0.8	−6.5	3.4	−0.5	−1.3	1.5	18.5	−3.2	4.1	6.4	2.1	2.0	−3.3	−2.3
9	0.7	8.4	0.8	−7.1	1.9	0.0	−1.4	1.4	21.5	−1.8	1.8	1.9	1.5	1.9	−2.0	−3.4
10	0.7	6.3	0.9	−6.9	−0.4	0.8	0.1	1.7	24.7	−1.6	1.8	−2.3	1.0	1.2	−2.6	−4.3
11	1.0	8.9	1.3	−4.2	−0.1	1.7	−0.6	0.8	22.1	−1.5	1.9	−0.8	1.6	0.9	−3.0	−3.1
12	1.0	10.2	0.4	−3.6	−0.6	1.1	−0.2	0.3	24.5	−1.0	3.7	−1.2	1.5	0.7	−3.6	−2.4
6年 1	0.1	3.9	−0.3	−5.2	−5.8	1.4	−0.5	0.3	9.1	−0.3	3.0	−1.7	2.1	−0.3	0.4	−2.8
2	0.1	3.7	−1.0	−10.4	−6.1	3.6	−0.9	−0.1	8.8	0.3	2.8	−1.0	2.3	−0.5	1.6	−2.3
3	0.5	2.6	−1.4	−9.9	−5.5	4.5	0.7	−1.0	8.5	−0.9	3.8	−1.4	2.3	0.1	5.2	−1.2
4	−0.2	3.2	−2.3	−10.6	−8.5	2.7	1.1	−3.3	7.1	1.9	−0.4	−1.3	1.2	0.7	6.4	−1.6
5	0.5	2.7	−2.2	−7.2	−7.2	3.9	1.4	−2.2	6.2	1.7	1.2	0.2	2.2	1.1	6.1	0.9
6	0.1	1.8	−2.3	−7.3	−6.7	2.2	0.7	−2.6	7.9	2.2	0.6	1.9	1.4	1.4	7.8	0.2
7	**0.1**	**−2.0**	**−2.5**	**−2.6**	**−6.7**	**1.9**	**1.2**	**−3.1**	**7.2**	**1.3**	**3.2**	**0.6**	**2.4**	**0.7**	**8.2**	**0.9**
対前月増減率(%)	**−0.1**	**−3.6**	**−0.4**	**−0.3**	**0.0**	**0.1**	**0.0**	**0.3**	**1.1**	**−1.0**	**3.2**	**0.5**	**0.4**	**−0.5**	**0.3**	**−0.9**

事業所規模30人以上　　（令和2年平均＝100）

年月	TL 調査産業計	D 建設業	E 製造業	F 電気・ガス水道業等	G 情報通信業	H 運輸業，郵便業	I 卸売業，小売業	J 金融業，保険業	K 不動産業，物品賃貸業	L 学術研究等	M 宿泊業，飲食サービス業	N 生活関連サービス業等	O 教育，学習支援業	P 医療，福祉	Q 複合サービス事業	R 他に分類されないサービス業
							指		数							
平成 30 年	98.5	94.4	99.0	45.4	92.5	93.8	93.0	100.9	129.5	142.0	104.9	100.3	84.3	101.0	104.9	103.8
令和 元	99.5	100.4	99.9	101.4	94.9	96.1	95.0	98.4	125.3	146.3	105.5	104.1	80.3	100.0	104.1	104.7
2	100.0	100.0	100.0	100.0	100.0	100.0	100.0	100.0	100.0	100.0	100.0	100.0	100.0	100.0	100.0	100.0
3	101.8	98.8	99.2	97.6	99.8	97.9	103.8	98.1	104.7	138.1	93.7	99.0	107.9	101.4	97.6	112.1
4	102.5	80.4	101.9	95.3	95.0	95.5	101.2	96.7	79.5	133.7	93.7	99.2	111.2	102.5	94.6	117.7
5	**103.6**	**98.4**	**102.0**	**90.1**	**98.1**	**95.2**	**98.1**	**95.0**	**130.6**	**130.6**	**96.2**	**100.5**	**116.8**	**105.5**	**90.5**	**115.3**
5年 7 月	103.8	98.6	103.0	87.1	99.2	94.9	98.4	94.9	131.0	129.3	96.8	100.8	117.6	106.2	90.4	111.7
8	103.8	98.6	102.2	86.5	98.4	94.9	98.9	94.6	131.4	130.3	97.0	101.0	117.7	105.5	90.0	114.4
9	103.8	98.0	102.1	86.9	98.7	95.3	98.6	94.7	130.9	132.0	98.5	101.4	117.5	106.1	90.0	113.5
10	103.6	97.0	101.8	86.9	96.6	95.7	97.7	96.2	131.8	132.1	96.7	100.3	118.6	106.3	89.3	112.4
11	103.8	97.4	102.0	86.7	97.2	95.8	98.5	95.9	132.1	132.0	97.3	99.5	118.6	106.3	89.4	113.8
12	103.7	97.6	101.2	85.2	96.9	95.7	98.1	95.4	142.3	132.3	97.4	100.3	118.8	106.6	89.3	114.9
6年 1	103.2	94.3	101.0	85.0	92.5	96.5	97.2	94.8	144.6	132.8	94.7	99.3	118.5	105.1	97.2	115.7
2	102.6	94.8	100.2	80.0	92.1	97.0	97.1	95.0	144.1	132.9	94.1	100.3	117.8	104.3	97.2	115.2
3	102.1	95.0	99.6	79.5	92.7	98.1	96.6	93.0	142.3	131.8	91.7	101.0	116.5	103.6	94.8	115.8
4	103.0	98.9	100.5	79.8	91.5	98.1	97.7	92.5	142.9	134.1	92.4	97.6	117.6	104.4	109.8	116.4
5	103.3	99.1	100.9	84.1	91.4	97.9	98.4	93.4	142.5	134.1	93.5	98.3	118.2	104.9	110.4	115.0
6	103.2	99.0	101.0	82.6	92.0	97.0	98.0	93.5	141.4	134.5	95.1	100.8	118.5	104.1	111.1	114.5
7	**103.0**	**85.2**	**100.6**	**82.7**	**91.5**	**97.7**	**98.0**	**94.2**	**140.4**	**133.8**	**100.9**	**103.6**	**118.5**	**103.6**	**110.9**	**113.3**
							前年（同月）増減率(%)									
平成 30 年	1.3	−0.6	0.3	−57.7	8.5	0.4	7.5	2.1	1.9	3.3	−2.3	−0.5	0.9	3.8	−19.0	5.1
令和 元	1.1	6.3	1.0	123.3	2.5	2.6	2.2	−2.5	−3.2	3.0	0.5	3.8	−4.7	−1.0	−0.7	0.9
2	0.5	−0.4	0.1	−1.4	5.4	4.0	5.2	1.6	−20.2	−31.7	−5.2	−4.0	24.5	0.0	−4.0	−4.5
3	1.8	−1.2	−0.8	−2.4	−0.2	−2.1	3.8	−1.9	4.7	38.1	−6.3	−1.0	7.9	1.4	−2.4	12.1
4	0.7	−18.6	2.7	−2.4	−4.8	−2.4	−2.5	−1.4	−24.1	−3.2	0.0	0.2	3.1	1.2	−3.1	5.0
5	**1.0**	**22.4**	**0.1**	**−5.5**	**3.2**	**−0.4**	**−3.0**	**−1.8**	**64.2**	**−2.3**	**2.6**	**1.3**	**5.0**	**2.8**	**−4.4**	**−2.0**
5年 7 月	0.7	22.3	0.5	−7.2	4.5	−0.5	−2.9	−2.0	62.5	−3.6	2.6	−0.7	5.6	2.9	−2.3	−5.4
8	0.7	21.3	−0.3	−7.6	4.7	−2.2	−2.6	−2.1	64.8	−2.9	1.4	8.4	3.8	2.9	−2.4	−3.9
9	0.7	20.5	0.1	−7.0	4.5	−2.1	−2.0	−1.9	67.4	−0.5	3.9	2.4	3.0	3.0	−2.3	−4.8
10	0.5	18.6	0.1	−6.8	2.2	−0.6	−1.7	−0.3	70.8	−0.3	1.4	−4.3	3.2	2.9	−3.1	−5.7
11	1.0	19.7	0.4	−7.0	2.7	0.3	−0.8	−0.7	72.2	−0.6	2.3	−0.8	3.3	2.5	−3.1	−4.2
12	0.7	23.1	−0.3	−8.5	2.4	−0.7	−1.0	0.0	86.1	−0.3	1.5	−1.5	3.4	2.6	−5.1	−3.4
6年 1	0.0	−4.1	−0.1	−8.3	−5.1	0.7	−1.3	−0.3	17.6	0.9	−1.3	−2.0	3.9	1.2	5.4	−2.6
2	−0.3	−4.0	−0.7	−13.5	−5.1	2.4	−1.4	0.1	14.4	2.1	−1.1	−1.0	3.6	0.3	5.7	−2.9
3	−0.5	−3.3	−1.4	−14.3	−3.7	4.3	−1.1	−1.4	12.2	1.8	−3.0	−0.7	2.9	0.2	4.4	−1.8
4	−1.0	−1.0	−2.2	−15.6	−8.4	2.9	0.7	−2.6	10.3	4.3	−1.9	0.0	0.9	−1.3	21.2	−2.6
5	−0.5	−0.3	−1.9	−11.0	−8.2	3.4	0.6	−1.0	6.9	3.6	−1.4	−1.8	0.8	−1.0	21.1	0.4
6	−0.7	0.0	−1.9	−12.4	−7.3	2.0	0.1	−1.2	9.6	3.8	−0.6	1.4	0.1	−1.8	22.8	0.6
7	**−0.8**	**−13.6**	**−2.3**	**−5.1**	**−7.8**	**3.0**	**−0.4**	**−0.7**	**7.2**	**3.5**	**4.2**	**2.8**	**0.8**	**−2.4**	**22.7**	**1.4**
対前月増減率(%)	**−0.2**	**−13.9**	**−0.4**	**0.1**	**−0.5**	**0.7**	**0.0**	**0.7**	**−0.7**	**−0.5**	**6.1**	**2.8**	**0.0**	**−0.5**	**−0.2**	**−1.0**

第10表　季節調整済指数 （事業所規模30人以上）

調査産業計

（令和2年平均＝100）

年月	現金給与総額		定期給与		総実労働時間		所定外労働時間		常用雇用指数		入職率		離職率	
	季節調整済指数	前月比	季節調整済指数	前月比	季節調整済指数	前月比	季節調整済指数	前月比	季節調整済指数	前月比	季節調整済	前月差	季節調整済	前月差
		%		%		%		%		%	%	ポイント	%	ポイント
5年　8 月	108.1	−1.3	104.2	0.1	102.7	0.0	116.6	−2.5	103.5	0.2	1.65	0.24	1.49	−0.02
9	104.5	−3.3	104.7	0.5	103.3	0.6	124.7	6.9	103.6	0.1	1.67	0.02	1.66	0.17
10	105.4	0.9	105.2	0.5	103.9	0.6	125.6	0.7	103.6	0.0	2.14	0.47	2.03	0.37
11	105.1	−0.3	105.2	0.0	102.6	−1.3	120.8	−3.8	103.6	0.0	1.93	−0.21	1.66	−0.37
12	106.7	1.5	104.9	−0.3	102.2	−0.4	119.1	−1.4	103.8	0.2	1.44	−0.49	1.35	−0.31
6年　1	106.1	−0.6	103.9	−1.0	103.7	1.5	126.5	6.2	103.4	−0.4	1.76	0.32	1.85	0.50
2	103.5	−2.5	103.7	−0.2	103.8	0.1	117.5	−7.1	103.3	−0.1	1.72	−0.04	1.92	0.07
3	104.7	1.2	104.0	0.3	103.8	0.0	116.2	−1.1	103.3	0.0	2.00	0.28	1.73	−0.19
4	105.0	0.3	104.3	0.3	102.9	−0.9	127.4	9.6	102.7	−0.6	1.46	−0.54	1.68	−0.05
5	106.7	1.6	104.8	0.5	106.7	3.7	133.3	4.6	103.0	0.3	1.80	0.34	1.56	−0.12
6	104.1	−2.4	104.5	−0.3	103.7	−2.8	128.3	−3.8	102.9	−0.1	1.80	0.00	1.93	0.37
7	**111.1**	**6.7**	**104.4**	**−0.1**	**102.8**	**−0.9**	**124.5**	**−3.0**	**102.5**	**−0.4**	**1.78**	**−0.02**	**2.09**	**0.16**

製造業

（令和2年平均＝100）

年月	現金給与総額		定期給与		総実労働時間		所定外労働時間		常用雇用指数		入職率		離職率	
	季節調整済指数	前月比	季節調整済指数	前月比	季節調整済指数	前月比	季節調整済指数	前月比	季節調整済指数	前月比	季節調整済	前月差	季節調整済	前月差
		%		%		%		%		%	%	ポイント	%	ポイント
5年　8 月	108.4	−6.0	107.2	1.2	105.8	2.6	120.6	3.2	101.9	−0.1	0.83	−0.09	0.97	0.02
9	107.9	−0.5	107.1	−0.1	104.1	−1.6	123.0	2.0	102.1	0.2	1.03	0.20	1.22	0.25
10	108.4	0.5	108.2	1.0	105.3	1.2	125.5	2.0	102.2	0.1	1.01	−0.02	1.08	−0.14
11	109.4	0.9	107.9	−0.3	104.0	−1.2	121.1	−3.5	102.2	0.0	1.37	0.36	0.98	−0.10
12	107.3	−1.9	107.3	−0.6	104.1	0.1	120.4	−0.6	102.0	−0.2	0.86	−0.51	1.11	0.13
6年　1	107.0	−0.3	106.7	−0.6	103.7	−0.4	118.7	−1.4	101.0	−1.0	0.78	−0.08	1.25	0.14
2	107.0	0.0	107.1	0.4	103.3	−0.4	113.8	−4.1	101.2	0.2	1.03	0.25	1.37	0.12
3	108.1	1.0	107.1	0.0	102.6	−0.7	108.4	−4.7	100.5	−0.7	0.92	−0.11	1.37	0.00
4	110.3	2.0	107.9	0.7	100.9	−1.7	113.3	4.5	99.7	−0.8	0.92	0.00	1.33	−0.04
5	110.4	0.1	109.9	1.9	108.7	7.7	123.5	9.0	100.4	0.7	1.33	0.41	1.06	−0.27
6	108.7	−1.5	109.8	−0.1	104.7	−3.7	122.9	−0.5	100.2	−0.2	1.17	−0.16	1.03	−0.03
7	**116.4**	**7.1**	**109.4**	**−0.4**	**103.4**	**−1.2**	**120.8**	**−1.7**	**99.7**	**−0.5**	**0.98**	**−0.19**	**1.28**	**0.25**

季節調整済指数

指数を見た場合、たとえば現金給与総額ではボーナス時に指数が大きなものとなり、前月との比較がしにくい。雇用指数や入職率も季節的変動が大きい。
このように、指数及び比率の変動は原系列そのままでは時系列的な変化を的確に判断できないことがある。季節調整済指数はこの原系列の季節性を除去した指数である。
ここでは、センサス局方式を用いて算定した季節調整係数で原系列を除して求めるという方法によっている。

2 実数表

令和6年7月分

事業所規模 ＝ 5人以上

第1表 産業、性別常用労働者1人平均月間現金給与額

（単位：円）

産業		現金給与総額			きまって支給する給与					特別に支払われた給与		
		計	男	女	計	男	女	所定内給与	超過労働給与	計	男	女
TL	調査産業計	426,311	569,002	263,129	267,791	334,540	191,456	246,766	21,025	158,520	234,462	71,673
D	建設業	563,410	616,668	352,133	346,470	380,990	209,528	324,584	21,886	216,940	235,678	142,605
E	製造業	620,398	722,798	369,546	326,562	370,846	218,077	294,345	32,217	293,836	351,952	151,469
F	電気・ガス・熱供給・水道業	582,667	624,155	393,691	492,118	523,465	349,332	434,044	58,074	90,549	100,690	44,359
G	情報通信業	396,430	464,210	257,516	323,383	372,457	222,806	302,690	20,693	73,047	91,753	34,710
H	運輸業，郵便業	356,281	439,374	176,833	260,220	310,880	150,814	217,446	42,774	96,061	128,494	26,019
I	卸売業，小売業	352,633	537,263	208,444	222,580	308,827	155,224	210,104	12,476	130,053	228,436	53,220
J	金融業，保険業	463,372	687,353	328,567	333,392	457,699	258,577	311,868	21,524	129,980	229,654	69,990
K	不動産業，物品賃貸業	372,658	506,934	222,648	235,864	314,332	148,201	222,484	13,380	136,794	192,602	74,447
L	学術研究，専門・技術サービス業	920,372	1,174,026	384,956	384,231	443,042	260,093	353,105	31,126	536,141	730,984	124,863
M	宿泊業，飲食サービス業	122,617	157,600	103,469	108,349	132,061	95,370	104,424	3,925	14,268	25,539	8,099
N	生活関連サービス業，娯楽業	221,276	284,119	174,153	170,780	203,687	146,104	164,635	6,145	50,496	80,432	28,049
O	教育，学習支援業	331,767	374,369	299,675	297,362	348,460	258,870	293,382	3,980	34,405	25,909	40,805
P	医療，福祉	350,117	481,859	304,674	255,698	348,578	223,660	240,479	15,219	94,419	133,281	81,014
Q	複合サービス事業	542,221	558,212	505,523	317,747	349,128	245,733	291,095	26,652	224,474	209,084	259,790
R	サービス業（他に分類されないもの）	314,255	371,491	225,891	237,767	270,716	186,898	214,138	23,629	76,488	100,775	38,993
E09,10	食料品・たばこ	403,874	557,904	273,242	228,613	287,843	178,380	209,196	19,417	175,261	270,061	94,862
E11	繊維工業	314,228	409,790	177,445	275,552	353,111	164,537	259,150	16,402	38,676	56,679	12,908
E12	木材・木製品	302,607	315,696	248,035	298,941	313,075	240,010	274,504	24,437	3,666	2,621	8,025
E13	家具・装備品	376,974	415,860	278,896	258,481	282,623	197,589	235,886	22,595	118,493	133,237	81,307
E14	パルプ・紙	525,807	593,630	354,521	324,279	365,341	220,578	287,537	36,742	201,528	228,289	133,943
E15	印刷・同関連業	349,116	402,058	238,851	306,482	350,878	214,018	293,735	12,747	42,634	51,180	24,833
E16,17	化学、石油・石炭	601,025	692,310	350,197	366,817	399,034	278,293	329,302	37,515	234,208	293,276	71,904
E18	プラスチック製品	693,332	820,774	357,171	323,172	370,271	198,936	296,207	26,965	370,160	450,503	158,235
E19	ゴム製品	689,712	735,899	505,648	342,526	364,342	255,588	301,463	41,063	347,186	371,557	250,060
E21	窯業・土石製品	475,997	491,490	394,493	280,655	294,710	206,716	255,359	25,296	195,342	196,780	187,777
E22	鉄鋼業	528,076	563,939	306,370	335,643	350,598	243,192	310,552	25,091	192,433	213,341	63,178
E23	非鉄金属製造業	367,253	375,291	319,451	333,106	347,169	249,476	304,880	28,226	34,147	28,122	69,975
E24	金属製品製造業	601,083	678,673	379,780	299,413	330,947	209,472	271,718	27,695	301,670	347,726	170,308
E25	はん用機械器具	671,841	719,499	486,465	327,238	347,701	247,643	305,063	22,175	344,603	371,798	238,822
E26	生産用機械器具	543,945	566,565	369,448	369,437	382,441	269,117	329,312	40,125	174,508	184,124	100,331
E27	業務用機械器具	361,269	403,537	280,723	294,848	336,988	214,545	265,268	29,580	66,421	66,549	66,178
E28	電子・デバイス	835,318	1,094,925	410,442	310,621	378,684	199,228	297,303	13,318	524,697	716,241	211,214
E29	電気機械器具	665,617	800,296	431,336	318,258	381,560	208,142	288,066	30,192	347,359	418,736	223,194
E30	情報通信機械器具	470,406	502,783	367,795	385,979	411,415	305,365	353,741	32,238	84,427	91,368	62,430
E31	輸送用機械器具	843,439	922,464	525,111	381,706	409,808	268,506	336,520	45,186	461,733	512,656	256,605
E32,20	その他の製造業、なめし革	419,966	504,974	278,834	300,876	353,985	212,703	278,901	21,975	119,090	150,989	66,131
I-1	卸売業（I50 ～ I55）	591,986	661,450	427,018	331,476	363,806	254,696	310,181	21,295	260,510	297,644	172,322
I-2	小売業（I56 ～ I61）	259,988	436,550	170,699	180,430	264,240	138,046	171,368	9,062	79,558	172,310	32,653
M75	宿泊業	189,913	278,264	138,701	157,865	213,154	125,817	150,784	7,081	32,048	65,110	12,884
MS	M一括分	100,528	116,006	92,216	92,096	104,107	85,646	89,207	2,889	8,432	11,899	6,570
P83	医療業	536,869	778,542	452,894	328,374	487,070	273,231	301,621	26,753	208,495	291,472	179,663
PS	P一括分	209,123	255,717	193,140	200,829	243,015	186,358	194,318	6,511	8,294	12,702	6,782
R91	職業紹介・派遣業	273,806	343,739	218,414	224,083	244,994	207,520	199,841	24,242	49,723	98,745	10,894
R92	他の事業サービス	304,330	351,005	211,188	236,837	274,698	161,282	208,881	27,956	67,493	76,307	49,906
RS	R一括分	413,761	446,374	309,857	265,309	289,432	188,452	253,721	11,588	148,452	156,942	121,405

令和6年7月分

事業所規模 ＝ 30人以上

第2表 産業、性別常用労働者1人平均月間現金給与額

（単位：円）

産業		現金給与総額			きまって支給する給与					特別に支払われた給与		
								所定内給与	超過労働給与			
		計	男	女	計	男	女			計	男	女
TL	調査産業計	487,298	629,813	298,041	287,928	347,416	208,928	263,205	24,723	199,370	282,397	89,113
D	建設業	725,904	759,164	520,674	335,639	354,197	221,129	312,368	23,271	390,265	404,967	299,545
E	製造業	679,591	777,263	416,588	342,690	383,171	233,685	307,824	34,866	336,901	394,092	182,903
F	電気・ガス・熱供給・水道業	639,876	703,544	401,118	528,807	573,017	363,019	463,362	65,445	111,069	130,527	38,099
G	情報通信業	387,457	455,181	242,125	331,973	387,406	213,017	311,485	20,488	55,484	67,775	29,108
H	運輸業，郵便業	280,256	347,678	163,020	231,289	278,981	148,361	194,556	36,733	48,967	68,697	14,659
I	卸売業，小売業	385,029	609,945	222,428	220,016	305,556	158,175	206,823	13,193	165,013	304,389	64,253
J	金融業，保険業	464,316	775,269	317,239	330,492	497,295	251,596	309,052	21,440	133,824	277,974	65,643
K	不動産業，物品賃貸業	441,557	693,233	262,582	221,104	315,418	154,035	208,148	12,956	220,453	377,815	108,547
L	学術研究，専門・技術サービス業	1,231,001	1,378,124	581,388	442,184	471,746	311,653	406,036	36,148	788,817	906,378	269,735
M	宿泊業，飲食サービス業	152,036	207,088	123,079	133,092	168,637	114,395	127,934	5,158	18,944	38,451	8,684
N	生活関連サービス業，娯楽業	237,532	289,310	192,473	176,200	208,089	148,450	167,470	8,730	61,332	81,221	44,023
O	教育，学習支援業	347,354	390,725	298,346	328,891	366,808	286,046	326,677	2,214	18,463	23,917	12,300
P	医療，福祉	406,364	522,326	353,734	277,959	351,396	244,630	256,857	21,102	128,405	170,930	109,104
Q	複合サービス事業	424,606	445,398	334,992	335,843	361,598	224,839	300,730	35,113	88,763	83,800	110,153
R	サービス業（他に分類されないもの）	284,373	345,284	207,617	220,064	250,480	181,736	196,449	23,615	64,309	94,804	25,881
E09,10	食料品・たばこ	448,150	611,351	305,152	241,379	296,062	193,466	218,090	23,289	206,771	315,289	111,686
E11	繊維工業	373,651	430,313	244,716	333,332	381,989	222,612	309,115	24,217	40,319	48,324	22,104
E12	木材・木製品	302,607	315,696	248,035	298,941	313,075	240,010	274,504	24,437	3,666	2,621	8,025
E13	家具・装備品	452,090	499,435	327,705	280,380	310,518	201,202	258,598	21,782	171,710	188,917	126,503
E14	パルプ・紙	567,492	617,929	393,552	338,215	370,839	225,705	295,303	42,912	229,277	247,090	167,847
E15	印刷・同関連業	351,939	401,952	235,651	334,831	384,591	219,130	316,417	18,414	17,108	17,361	16,521
E16,17	化学、石油・石炭	634,028	744,997	359,793	381,614	421,224	283,727	341,651	39,963	252,414	323,773	76,066
E18	プラスチック製品	787,523	894,552	437,163	345,597	385,316	215,577	316,189	29,408	441,926	509,236	221,586
E19	ゴム製品	689,712	735,899	505,648	342,526	364,342	255,588	301,463	41,063	347,186	371,557	250,060
E21	窯業・土石製品	484,558	492,239	437,682	284,415	294,969	220,007	252,754	31,661	200,143	197,270	217,675
E22	鉄鋼業	403,972	424,391	289,462	351,041	368,840	251,228	316,867	34,174	52,931	55,551	38,234
E23	非鉄金属製造業	371,917	380,996	317,977	332,651	348,653	237,579	300,301	32,350	39,266	32,343	80,398
E24	金属製品製造業	750,288	826,526	471,680	312,229	336,287	224,311	285,871	26,358	438,059	490,239	247,369
E25	はん用機械器具	658,994	718,123	444,789	323,508	345,886	242,441	301,740	21,768	335,486	372,237	202,348
E26	生産用機械器具	584,159	606,752	378,069	391,039	402,333	288,017	347,168	43,871	193,120	204,419	90,052
E27	業務用機械器具	373,807	416,772	290,061	300,530	340,870	221,901	268,703	31,827	73,277	75,902	68,160
E28	電子・デバイス	920,723	1,138,469	490,258	329,262	383,802	221,441	314,519	14,743	591,461	754,667	268,817
E29	電気機械器具	715,902	830,831	490,506	333,367	389,378	223,519	300,829	32,538	382,535	441,453	266,987
E30	情報通信機械器具	470,406	502,783	367,795	385,979	411,415	305,365	353,741	32,238	84,427	91,368	62,430
E31	輸送用機械器具	890,988	961,471	577,997	391,754	416,825	280,419	346,432	45,322	499,234	544,646	297,578
E32,20	その他の製造業、なめし革	475,517	546,209	334,796	332,849	373,495	251,938	307,707	25,142	142,668	172,714	82,858
I-1	卸売業（I50 ～ I55）	740,093	790,655	588,872	327,868	352,740	253,480	298,335	29,533	412,225	437,915	335,392
I-2	小売業（I56 ～ I61）	254,372	442,839	174,281	180,328	261,923	145,653	173,147	7,181	74,044	180,916	28,628
M75	宿泊業	195,097	281,207	143,401	162,902	217,698	130,005	157,650	5,252	32,195	63,509	13,396
MS	M一括分	123,341	149,971	110,555	113,227	130,830	104,775	108,131	5,096	10,114	19,141	5,780
P83	医療業	607,375	784,741	524,090	357,935	469,780	305,416	323,131	34,804	249,440	314,961	218,674
PS	P一括分	202,465	243,192	184,616	196,834	225,469	184,285	189,631	7,203	5,631	17,723	331
R91	職業紹介・派遣業	275,669	355,259	218,442	222,778	244,268	207,326	200,573	22,205	52,891	110,991	11,116
R92	他の事業サービス	287,645	340,656	197,547	215,583	253,884	150,486	189,417	26,166	72,062	86,772	47,061
RS	R一括分	305,859	340,807	163,112	230,610	251,227	146,399	213,585	17,025	75,249	89,580	16,713

令和6年7月分

事業所規模 ＝ 5人以上

第3表 産業、性別常用労働者1人平均月間出勤日数及び実労働時間

産業		出勤日数			総実労働時間			所定内労働時間			所定外労働時間		
		計	男	女	計	男	女	計	男	女	計	男	女
		日	日	日	時間	時間	時間	時間	時間	時間	時間	時間	時間
TL	調査産業計	18.4	19.3	17.3	143.4	160.4	124.0	132.5	144.9	118.4	10.9	15.5	5.6
D	建設業	19.7	20.1	17.8	161.3	167.1	138.2	149.7	154.0	132.8	11.6	13.1	5.4
E	製造業	19.5	19.8	18.8	162.7	169.2	146.6	148.7	153.3	137.5	14.0	15.9	9.1
F	電気・ガス・熱供給・水道業	19.0	19.0	19.0	161.0	164.5	144.9	147.6	149.5	138.7	13.4	15.0	6.2
G	情報通信業	18.9	19.4	17.8	159.6	170.9	136.2	149.9	158.6	132.0	9.7	12.3	4.2
H	運輸業，郵便業	19.2	20.0	17.4	160.9	178.8	122.1	139.4	150.9	114.5	21.5	27.9	7.6
I	卸売業，小売業	18.4	19.4	17.6	131.9	154.4	114.3	125.2	142.6	111.6	6.7	11.8	2.7
J	金融業，保険業	20.0	20.6	19.6	155.6	168.9	147.7	146.2	156.0	140.3	9.4	12.9	7.4
K	不動産業，物品賃貸業	16.0	18.2	13.6	128.4	150.3	103.9	121.8	141.3	100.0	6.6	9.0	3.9
L	学術研究，専門・技術サービス業	19.1	19.5	18.1	162.2	171.5	142.4	148.8	155.2	135.2	13.4	16.3	7.2
M	宿泊業，飲食サービス業	13.1	13.5	12.8	78.9	85.3	75.4	75.5	80.2	73.0	3.4	5.1	2.4
N	生活関連サービス業，娯楽業	16.8	17.6	16.2	120.1	132.6	110.8	116.3	127.5	107.9	3.8	5.1	2.9
O	教育，学習支援業	19.2	20.6	18.2	150.1	169.1	135.7	130.4	140.1	123.0	19.7	29.0	12.7
P	医療，福祉	17.8	18.7	17.5	131.8	146.0	127.0	127.1	138.6	123.2	4.7	7.4	3.8
Q	複合サービス事業	19.8	20.1	19.1	163.0	170.0	146.7	148.3	152.8	137.8	14.7	17.2	8.9
R	サービス業（他に分類されないもの）	18.8	19.2	18.1	151.8	161.5	136.8	137.7	143.2	129.2	14.1	18.3	7.6
E09,10	食料品・たばこ	19.1	19.7	18.5	153.3	163.5	144.7	141.0	150.9	132.7	12.3	12.6	12.0
E11	繊維工業	18.4	19.3	17.3	142.2	155.5	123.1	135.1	146.2	119.1	7.1	9.3	4.0
E12	木材・木製品	20.3	20.4	20.1	172.7	175.3	161.4	159.8	161.3	153.2	12.9	14.0	8.2
E13	家具・装備品	20.5	20.8	19.6	161.2	168.8	142.1	147.1	154.1	129.7	14.1	14.7	12.4
E14	パルプ・紙	19.7	19.9	19.3	161.7	165.8	151.2	147.5	150.6	139.6	14.2	15.2	11.6
E15	印刷・同関連業	19.4	19.6	18.9	151.4	156.1	141.7	145.2	149.3	136.6	6.2	6.8	5.1
E16,17	化学、石油・石炭	17.8	18.3	16.3	152.9	159.3	135.3	139.4	143.7	127.4	13.5	15.6	7.9
E18	プラスチック製品	19.9	20.1	19.6	156.3	161.9	141.3	144.9	147.8	137.1	11.4	14.1	4.2
E19	ゴム製品	20.3	20.4	19.9	170.0	173.3	156.9	155.5	157.5	147.7	14.5	15.8	9.2
E21	窯業・土石製品	19.6	19.6	19.6	164.0	169.0	137.4	149.1	152.5	130.8	14.9	16.5	6.6
E22	鉄鋼業	19.2	19.2	19.2	163.7	165.9	150.2	151.0	152.4	142.5	12.7	13.5	7.7
E23	非鉄金属製造業	18.7	18.8	18.5	155.0	156.2	148.0	146.4	146.9	143.6	8.6	9.3	4.4
E24	金属製品製造業	19.9	20.2	19.2	165.5	171.1	149.4	151.9	154.9	143.2	13.6	16.2	6.2
E25	はん用機械器具	21.0	20.9	21.4	168.6	168.5	169.0	159.7	158.8	163.3	8.9	9.7	5.7
E26	生産用機械器具	20.2	20.3	19.2	173.6	176.4	151.5	155.8	157.3	144.1	17.8	19.1	7.4
E27	業務用機械器具	19.1	19.3	18.7	156.7	163.7	143.1	144.1	148.4	135.7	12.6	15.3	7.4
E28	電子・デバイス	20.2	20.8	19.2	158.1	168.7	140.8	153.2	162.0	138.8	4.9	6.7	2.0
E29	電気機械器具	19.4	19.6	19.0	160.8	173.2	139.1	149.5	158.0	134.7	11.3	15.2	4.4
E30	情報通信機械器具	19.2	19.4	18.8	160.2	160.5	159.2	148.0	148.6	146.1	12.2	11.9	13.1
E31	輸送用機械器具	19.7	19.9	19.2	172.8	175.3	162.8	153.7	155.2	147.6	19.1	20.1	15.2
E32,20	その他の製造業、なめし革	18.5	19.0	17.7	147.3	156.6	131.8	138.5	145.7	126.6	8.8	10.9	5.2
I-1	卸売業（I50 ～ I55）	19.5	19.9	18.8	157.7	163.5	144.1	147.8	151.4	139.3	9.9	12.1	4.8
I-2	小売業（I56 ～ I61）	17.9	19.1	17.4	121.9	147.1	109.2	116.4	135.5	106.8	5.5	11.6	2.4
M75	宿泊業	15.3	16.7	14.4	105.3	125.8	93.4	100.6	118.2	90.4	4.7	7.6	3.0
MS	M一括分	12.3	12.5	12.3	70.3	71.5	69.7	67.3	67.2	67.4	3.0	4.3	2.3
P83	医療業	18.1	18.3	18.0	138.8	150.8	134.6	131.3	138.4	128.8	7.5	12.4	5.8
PS	P一括分	17.7	19.0	17.2	126.6	142.3	121.1	124.0	138.7	118.9	2.6	3.6	2.2
R91	職業紹介・派遣業	19.3	19.5	19.0	162.0	173.3	152.9	145.8	149.8	142.6	16.2	23.5	10.3
R92	他の事業サービス	18.2	18.7	17.1	145.4	159.8	116.4	130.2	139.4	111.7	15.2	20.4	4.7
RS	R一括分	19.5	20.1	17.8	149.3	152.3	139.8	141.8	144.5	133.4	7.5	7.8	6.4

令和6年7月分

事業所規模 ＝ 30人以上

第4表　産業、性別常用労働者1人平均月間出勤日数及び実労働時間

産業		出勤日数			総実労働時間			所定内労働時間			所定外労働時間		
		計	男	女	計	男	女	計	男	女	計	男	女
		日	日	日	時間	時間	時間	時間	時間	時間	時間	時間	時間
TL	調査産業計	18.8	19.4	17.9	150.0	163.4	132.2	137.4	146.6	125.2	12.6	16.8	7.0
D	建設業	19.1	19.2	18.6	161.4	164.2	144.2	148.4	149.8	139.5	13.0	14.4	4.7
E	製造業	19.5	19.7	18.9	164.8	169.3	152.8	150.2	153.0	142.7	14.6	16.3	10.1
F	電気・ガス・熱供給・水道業	19.7	19.8	19.2	163.0	167.6	145.7	149.2	152.1	138.4	13.8	15.5	7.3
G	情報通信業	18.8	19.5	17.3	158.5	171.2	131.2	148.6	158.4	127.5	9.9	12.8	3.7
H	運輸業，郵便業	18.7	19.6	17.0	150.6	168.4	119.7	133.1	144.9	112.6	17.5	23.5	7.1
I	卸売業，小売業	18.8	19.6	18.2	133.3	155.5	117.3	126.4	142.7	114.6	6.9	12.8	2.7
J	金融業，保険業	20.2	20.8	19.8	153.2	172.1	144.3	145.3	157.9	139.4	7.9	14.2	4.9
K	不動産業，物品賃貸業	16.4	18.1	15.2	130.6	152.6	114.8	123.7	142.3	110.4	6.9	10.3	4.4
L	学術研究，専門・技術サービス業	19.6	19.7	19.4	170.8	173.6	158.3	155.5	156.5	150.7	15.3	17.1	7.6
M	宿泊業，飲食サービス業	14.7	15.2	14.4	94.8	107.6	88.2	90.9	100.8	85.7	3.9	6.8	2.5
N	生活関連サービス業，娯楽業	17.0	17.9	16.3	127.6	139.4	117.3	121.8	132.4	112.6	5.8	7.0	4.7
O	教育，学習支援業	20.3	21.5	18.9	164.4	178.6	148.3	139.0	146.7	130.2	25.4	31.9	18.1
P	医療，福祉	17.9	18.4	17.7	135.3	143.7	131.6	129.5	135.5	126.8	5.8	8.2	4.8
Q	複合サービス事業	19.6	19.7	19.1	166.1	172.3	139.7	146.0	150.1	128.3	20.1	22.2	11.4
R	サービス業（他に分類されないもの）	18.4	18.7	18.0	147.9	158.5	134.6	133.4	138.7	126.8	14.5	19.8	7.8
E09,10	食料品・たばこ	19.4	19.8	19.1	161.8	167.9	156.5	147.0	153.2	141.7	14.8	14.7	14.8
E11	繊維工業	19.0	19.2	18.6	155.0	157.6	149.4	144.6	145.9	141.7	10.4	11.7	7.7
E12	木材・木製品	20.3	20.4	20.1	172.7	175.3	161.4	159.8	161.3	153.2	12.9	14.0	8.2
E13	家具・装備品	19.8	20.1	19.1	164.2	171.8	143.9	150.6	156.0	136.3	13.6	15.8	7.6
E14	パルプ・紙	19.7	20.1	18.4	162.1	166.5	147.3	146.6	149.6	136.5	15.5	16.9	10.8
E15	印刷・同関連業	18.8	19.1	18.2	146.8	152.4	133.6	139.0	144.1	127.1	7.8	8.3	6.5
E16,17	化学、石油・石炭	17.4	17.9	16.1	149.5	155.6	134.1	135.7	139.5	126.1	13.8	16.1	8.0
E18	プラスチック製品	20.0	20.1	19.6	158.2	161.2	147.9	145.9	146.5	143.7	12.3	14.7	4.2
E19	ゴム製品	20.3	20.4	19.9	170.0	173.3	156.9	155.5	157.5	147.7	14.5	15.8	9.2
E21	窯業・土石製品	19.7	19.7	19.5	174.3	177.8	152.6	154.2	155.8	144.1	20.1	22.0	8.5
E22	鉄鋼業	20.0	20.1	19.5	176.8	179.5	160.8	158.8	160.4	149.3	18.0	19.1	11.5
E23	非鉄金属製造業	18.4	18.4	18.3	154.5	155.7	146.9	144.6	145.0	141.9	9.9	10.7	5.0
E24	金属製品製造業	20.1	20.3	19.6	169.8	173.1	157.9	154.8	155.8	151.4	15.0	17.3	6.5
E25	はん用機械器具	20.7	20.6	21.3	167.2	167.0	168.0	158.8	157.8	162.6	8.4	9.2	5.4
E26	生産用機械器具	19.9	20.0	19.0	170.1	171.9	154.1	153.2	154.2	143.7	16.9	17.7	10.4
E27	業務用機械器具	19.2	19.3	18.9	158.1	164.0	146.8	146.5	149.5	140.7	11.6	14.5	6.1
E28	電子・デバイス	20.6	20.9	20.1	163.0	169.6	150.0	157.7	162.7	147.8	5.3	6.9	2.2
E29	電気機械器具	19.5	19.7	19.1	165.4	175.2	146.3	153.5	159.7	141.6	11.9	15.5	4.7
E30	情報通信機械器具	19.2	19.4	18.8	160.2	160.5	159.2	148.0	148.6	146.1	12.2	11.9	13.1
E31	輸送用機械器具	19.7	19.8	19.1	172.1	174.1	163.4	153.6	154.8	148.7	18.5	19.3	14.7
E32,20	その他の製造業、なめし革	18.4	18.6	18.2	151.3	154.6	144.8	141.5	143.2	138.0	9.8	11.4	6.8
I-1	卸売業（I50 ～ I55）	20.1	20.3	19.4	164.9	169.4	151.6	150.6	152.8	144.1	14.3	16.6	7.5
I-2	小売業（I56 ～ I61）	18.3	18.9	18.1	121.6	142.7	112.8	117.4	133.4	110.7	4.2	9.3	2.1
M75	宿泊業	15.9	17.3	15.1	107.8	128.8	95.1	103.7	122.5	92.4	4.1	6.3	2.7
MS	M一括分	13.8	13.5	14.0	86.2	91.2	83.9	82.4	84.1	81.6	3.8	7.1	2.3
P83	医療業	18.0	18.1	18.0	145.0	149.3	143.0	136.1	137.0	135.7	8.9	12.3	7.3
PS	P一括分	17.8	18.6	17.4	125.5	138.0	120.1	122.8	134.0	117.9	2.7	4.0	2.2
R91	職業紹介・派遣業	19.1	19.4	18.9	159.8	170.9	151.8	144.7	149.0	141.6	15.1	21.9	10.2
R92	他の事業サービス	17.7	18.0	17.1	139.3	154.4	113.8	124.0	132.9	109.0	15.3	21.5	4.8
RS	R一括分	19.0	19.9	15.1	138.9	146.7	107.1	131.2	138.3	102.1	7.7	8.4	5.0

令和6年7月分

事業所規模 ＝ 5人以上

第5表 産業、性別常用労働者数及びパートタイム労働者比率

産業		前月末労働者数			本月中の増加労働者数			本月中の減少労働者数			本月末労働者数			パートタイム労働者比率		
		計	男	女	計	男	女	計	男	女	計	男	女	計	男	女
		人	人	人	人	人	人	人	人	人	人	人	人	%	%	%
TL	調査産業計	1,447,174	773,457	673,717	23,539	10,356	13,183	24,897	13,875	11,022	1,445,816	769,938	675,878	30.2	14.8	47.7
D	建設業	63,213	50,586	12,627	874	529	345	3,120	2,522	598	60,967	48,593	12,374	6.9	3.2	21.6
E	製造業	385,352	273,811	111,541	3,521	2,060	1,461	4,687	3,216	1,471	384,186	272,655	111,531	11.9	4.3	30.6
F	電気・ガス・熱供給・水道業	6,229	5,091	1,138	87	86	1	113	74	39	6,203	5,103	1,100	3.9	1.3	16.1
G	情報通信業	15,626	10,495	5,131	185	49	136	189	38	151	15,622	10,506	5,116	10.0	2.2	26.1
H	運輸業，郵便業	87,903	59,891	28,012	2,511	1,816	695	2,395	1,354	1,041	88,019	60,353	27,666	23.4	8.7	55.4
I	卸売業，小売業	227,948	100,154	127,794	2,484	857	1,627	2,621	1,312	1,309	227,811	99,699	128,112	47.5	24.3	65.6
J	金融業，保険業	31,455	11,898	19,557	469	190	279	386	318	68	31,538	11,770	19,768	15.3	1.2	23.8
K	不動産業，物品賃貸業	15,885	8,400	7,485	310	77	233	134	20	114	16,061	8,457	7,604	45.5	28.6	64.3
L	学術研究，専門・技術サービス業	34,570	23,479	11,091	265	66	199	575	320	255	34,260	23,225	11,035	12.6	4.4	29.8
M	宿泊業，飲食サービス業	108,472	38,723	69,749	5,914	1,708	4,206	2,348	1,151	1,197	112,038	39,280	72,758	83.5	75.9	87.7
N	生活関連サービス業，娯楽業	39,085	16,805	22,280	1,061	522	539	853	545	308	39,293	16,782	22,511	54.9	42.5	64.1
O	教育，学習支援業	87,678	37,883	49,795	817	112	705	498	400	98	87,997	37,595	50,402	27.1	13.5	37.3
P	医療，福祉	208,994	53,595	155,399	2,513	811	1,702	3,406	1,028	2,378	208,101	53,378	154,723	35.4	23.2	39.7
Q	複合サービス事業	11,593	8,095	3,498	71	7	64	28	18	10	11,636	8,084	3,552	8.7	5.6	15.9
R	サービス業（他に分類されないもの）	122,901	74,311	48,590	2,427	1,436	991	3,544	1,559	1,985	121,784	74,188	47,596	20.6	16.5	27.0
E09,10	食料品・たばこ	50,806	23,311	27,495	1,056	437	619	705	268	437	51,157	23,480	27,677	38.2	17.9	55.5
E11	繊維工業	6,139	3,626	2,513	47	12	35	32	27	5	6,154	3,611	2,543	26.7	6.7	55.1
E12	木材・木製品	2,031	1,644	387	27	10	17	0	0	0	2,058	1,654	404	2.4	3.0	0.0
E13	家具・装備品	3,187	2,282	905	11	9	2	24	18	6	3,174	2,273	901	18.8	11.4	37.5
E14	パルプ・紙	17,694	12,662	5,032	68	61	7	71	37	34	17,691	12,686	5,005	7.3	0.9	23.8
E15	印刷・同関連業	6,169	4,166	2,003	13	13	0	20	14	6	6,162	4,165	1,997	11.1	3.1	27.9
E16,17	化学、石油・石炭	22,279	16,400	5,879	100	37	63	641	565	76	21,738	15,872	5,866	5.4	3.3	11.0
E18	プラスチック製品	26,521	19,204	7,317	136	136	0	125	75	50	26,532	19,265	7,267	12.7	4.1	35.5
E19	ゴム製品	5,210	4,164	1,046	17	11	6	23	14	9	5,204	4,161	1,043	2.4	1.1	7.5
E21	窯業・土石製品	5,038	4,236	802	9	0	9	24	18	6	5,023	4,218	805	7.3	5.6	16.5
E22	鉄鋼業	3,553	3,059	494	0	0	0	10	10	0	3,543	3,049	494	4.7	3.1	15.0
E23	非鉄金属製造業	7,771	6,660	1,111	88	81	7	305	282	23	7,554	6,459	1,095	5.1	3.4	15.0
E24	金属製品製造業	21,472	15,917	5,555	123	55	68	7	7	0	21,588	15,965	5,623	8.9	5.3	19.0
E25	はん用機械器具	9,474	7,570	1,904	86	14	72	101	93	8	9,459	7,491	1,968	2.6	3.0	1.1
E26	生産用機械器具	26,297	23,289	3,008	24	19	5	194	189	5	26,127	23,119	3,008	4.0	2.2	17.2
E27	業務用機械器具	10,793	7,095	3,698	194	114	80	290	210	80	10,697	6,999	3,698	15.4	8.7	28.0
E28	電子・デバイス	9,324	5,799	3,525	29	9	20	73	59	14	9,280	5,749	3,531	13.4	1.9	31.9
E29	電気機械器具	41,189	26,161	15,028	198	76	122	324	170	154	41,063	26,067	14,996	16.1	3.7	37.6
E30	情報通信機械器具	2,105	1,602	503	6	3	3	26	22	4	2,085	1,583	502	2.9	1.6	7.0
E31	輸送用機械器具	98,418	78,802	19,616	1,264	939	325	1,373	941	432	98,309	78,800	19,509	2.5	1.6	6.0
E32,20	その他の製造業、なめし革	9,882	6,162	3,720	25	24	1	319	197	122	9,588	5,989	3,599	12.6	3.8	27.1
I-1	卸売業（I50 ～ I55）	63,834	45,060	18,774	466	203	263	953	827	126	63,347	44,436	18,911	14.2	13.3	16.3
I-2	小売業（I56 ～ I61）	164,114	55,094	109,020	2,018	654	1,364	1,668	485	1,183	164,464	55,263	109,201	60.4	33.2	74.1
M75	宿泊業	26,612	9,657	16,955	1,607	783	824	338	101	237	27,881	10,339	17,542	69.4	50.1	80.9
MS	M一括分	81,860	29,066	52,794	4,307	925	3,382	2,010	1,050	960	84,157	28,941	55,216	88.2	85.1	89.9
P83	医療業	89,755	23,093	66,662	1,041	370	671	1,120	286	834	89,676	23,177	66,499	20.1	12.0	23.0
PS	P一括分	119,239	30,502	88,737	1,472	441	1,031	2,286	742	1,544	118,425	30,201	88,224	47.0	31.7	52.3
R91	職業紹介・派遣業	42,139	18,522	23,617	1,609	892	717	1,871	802	1,069	41,877	18,612	23,265	10.1	7.3	12.4
R92	他の事業サービス	57,535	38,351	19,184	623	390	233	651	454	197	57,507	38,287	19,220	28.7	20.0	46.1
RS	R一括分	23,227	17,438	5,789	195	154	41	1,022	303	719	22,400	17,289	5,111	19.5	18.9	21.4

令和6年7月分

事業所規模＝30人以上

第6表　産業、性別常用労働者数及びパートタイム労働者比率

産業		前月末労働者数			本月中の増加労働者数			本月中の減少労働者数			本月末労働者数			パートタイム労働者比率		
		計	男	女	計	男	女	計	男	女	計	男	女	計	男	女
		人	人	人	人	人	人	人	人	人	人	人	人	%	%	%
TL	調査産業計	899,907	513,805	386,102	15,299	7,978	7,321	17,008	9,873	7,135	898,198	511,910	386,288	24.6	11.9	41.5
D	建設業	19,292	16,521	2,771	183	120	63	2,865	2,267	598	16,610	14,374	2,236	3.1	2.5	6.8
E	製造業	314,189	229,268	84,921	2,943	1,711	1,232	3,948	2,769	1,179	313,184	228,210	84,974	8.7	3.2	23.6
F	電気・ガス・熱供給・水道業	4,528	3,555	973	53	52	1	46	7	39	4,535	3,600	935	5.4	1.8	18.9
G	情報通信業	11,278	7,694	3,584	136	0	136	189	38	151	11,225	7,656	3,569	11.9	2.3	32.7
H	運輸業，郵便業	59,314	37,467	21,847	2,307	1,612	695	1,838	934	904	59,783	38,145	21,638	28.1	12.2	56.3
I	卸売業，小売業	92,880	38,917	53,963	1,029	572	457	1,013	455	558	92,896	39,034	53,862	53.0	29.2	70.3
J	金融業，保険業	16,006	5,137	10,869	168	66	102	32	17	15	16,142	5,186	10,956	17.2	1.3	24.7
K	不動産業，物品賃貸業	5,484	2,269	3,215	42	24	18	81	20	61	5,445	2,273	3,172	43.6	21.8	59.3
L	学術研究，専門・技術サービス業	22,037	17,965	4,072	80	66	14	197	156	41	21,920	17,875	4,045	3.9	2.6	9.3
M	宿泊業，飲食サービス業	42,069	14,630	27,439	3,609	1,243	2,366	1,076	629	447	44,602	15,244	29,358	76.3	61.3	84.1
N	生活関連サービス業，娯楽業	18,879	8,792	10,087	711	287	424	200	64	136	19,390	9,015	10,375	51.6	39.9	61.7
O	教育，学習支援業	62,546	33,158	29,388	159	112	47	169	71	98	62,536	33,199	29,337	19.1	8.8	30.8
P	医療，福祉	130,586	40,756	89,830	1,485	721	764	2,015	869	1,146	130,056	40,608	89,448	31.9	25.3	34.9
Q	複合サービス事業	6,438	5,227	1,211	18	7	11	28	18	10	6,428	5,216	1,212	11.7	5.7	38.0
R	サービス業（他に分類されないもの）	94,381	52,449	41,932	2,376	1,385	991	3,311	1,559	1,752	93,446	52,275	41,171	23.0	18.3	29.1
E09,10	食料品・たばこ	40,595	18,948	21,647	854	336	518	536	167	369	40,913	19,117	21,796	36.1	19.0	51.1
E11	繊維工業	4,041	2,820	1,221	47	12	35	32	27	5	4,056	2,805	1,251	6.5	1.3	18.1
E12	木材・木製品	2,031	1,644	387	27	10	17	0	0	0	2,058	1,654	404	2.4	3.0	0.0
E13	家具・装備品	2,103	1,523	580	11	9	2	24	18	6	2,090	1,514	576	11.8	5.2	29.3
E14	パルプ・紙	12,994	10,060	2,934	68	61	7	71	37	34	12,991	10,084	2,907	3.8	1.1	13.2
E15	印刷・同関連業	4,140	2,893	1,247	13	13	0	20	14	6	4,133	2,892	1,241	9.0	1.2	27.1
E16,17	化学、石油・石炭	19,354	13,841	5,513	100	37	63	579	503	76	18,875	13,375	5,500	3.0	0.7	8.7
E18	プラスチック製品	21,003	16,062	4,941	136	136	0	125	75	50	21,014	16,123	4,891	5.4	1.4	18.4
E19	ゴム製品	5,210	4,164	1,046	17	11	6	23	14	9	5,204	4,161	1,043	2.4	1.1	7.5
E21	窯業・土石製品	3,129	2,691	438	9	0	9	24	18	6	3,114	2,673	441	6.2	3.9	19.7
E22	鉄鋼業	2,179	1,850	329	0	0	0	10	10	0	2,169	1,840	329	5.2	5.1	5.8
E23	非鉄金属製造業	6,772	5,804	968	88	81	7	305	282	23	6,555	5,603	952	5.9	3.9	17.2
E24	金属製品製造業	12,025	9,463	2,562	123	55	68	7	7	0	12,141	9,511	2,630	5.5	2.9	14.7
E25	はん用機械器具	7,494	5,894	1,600	61	14	47	76	68	8	7,479	5,840	1,639	2.6	2.9	1.3
E26	生産用機械器具	17,829	16,076	1,753	24	19	5	194	189	5	17,659	15,906	1,753	2.3	1.2	12.2
E27	業務用機械器具	9,374	6,205	3,169	194	114	80	250	170	80	9,318	6,149	3,169	8.0	2.6	18.5
E28	電子・デバイス	8,274	5,505	2,769	29	9	20	73	59	14	8,230	5,455	2,775	7.4	0.5	20.9
E29	電気機械器具	37,099	24,571	12,528	178	76	102	216	102	114	37,061	24,545	12,516	11.4	2.9	28.2
E30	情報通信機械器具	2,105	1,602	503	6	3	3	26	22	4	2,085	1,583	502	2.9	1.6	7.0
E31	輸送用機械器具	89,436	73,006	16,430	933	691	242	1,058	810	248	89,311	72,887	16,424	1.5	1.1	3.1
E32,20	その他の製造業、なめし革	7,002	4,646	2,356	25	24	1	299	177	122	6,728	4,493	2,235	4.8	2.5	9.4
I-1	卸売業（I50～I55）	24,947	18,693	6,254	223	203	20	144	138	6	25,026	18,758	6,268	17.3	17.0	18.2
I-2	小売業（I56～I61）	67,933	20,224	47,709	806	369	437	869	317	552	67,870	20,276	47,594	66.2	40.4	77.2
M75	宿泊業	16,768	6,233	10,535	1,315	637	678	192	101	91	17,891	6,769	11,122	65.7	43.6	79.2
MS	M一括分	25,301	8,397	16,904	2,294	606	1,688	884	528	356	26,711	8,475	18,236	83.4	75.4	87.1
P83	医療業	65,662	20,927	44,735	885	370	515	959	286	673	65,588	21,011	44,577	14.4	12.2	15.4
PS	P一括分	64,924	19,829	45,095	600	351	249	1,056	583	473	64,468	19,597	44,871	49.7	39.4	54.3
R91	職業紹介・派遣業	39,648	16,499	23,149	1,558	841	717	1,871	802	1,069	39,335	16,538	22,797	10.5	7.6	12.6
R92	他の事業サービス	45,337	28,566	16,771	623	390	233	651	454	197	45,309	28,502	16,807	35.1	25.4	51.6
RS	R一括分	9,396	7,384	2,012	195	154	41	789	303	486	8,802	7,235	1,567	16.8	14.9	25.8

第7表　産業、事業所規模別常用労働者1人平均月間現金給与額

令和6年7月分

（単位:円）

	産業	500人以上			100～499人			30～99人			5～29人		
		現金給与総額	定期給与	特別給与	現金給与総額	定期給与	特別給与	現金給与総額	定期給与	特別給与	現金給与総額	定期給与	特別給与
TL	調査産業計	775,943	394,829	381,114	494,330	292,075	202,255	369,995	243,244	126,751	326,152	234,720	91,432
D	建設業	－	－	－	x	x	x	370,054	315,780	54,274	497,324	350,875	146,449
E	製造業	932,964	419,457	513,507	587,034	318,659	268,375	535,868	293,932	241,936	359,181	255,388	103,793
F	電気・ガス・熱供給・水道業	x	x	x	x	x	x	840,282	487,563	352,719	428,770	393,421	35,349
G	情報通信業	－	－	－	355,949	321,289	34,660	429,898	346,364	83,534	419,518	301,277	118,241
H	運輸業，郵便業	x	x	x	285,159	238,903	46,256	279,362	226,202	53,160	515,621	320,856	194,765
I	卸売業，小売業	553,099	304,611	248,488	400,863	256,909	143,954	370,103	198,782	171,321	330,341	224,344	105,997
J	金融業，保険業	x	x	x	761,126	372,775	388,351	352,396	306,213	46,183	462,387	336,414	125,973
K	不動産業,物品賃貸業	－	－	－	650,050	300,705	349,345	340,244	182,424	157,820	336,831	243,539	93,292
L	学術研究,専門・技術サービス業	x	x	x	837,200	404,071	433,129	1,156,555	434,541	722,014	371,412	281,814	89,598
M	宿泊業,飲食サービス業	－	－	－	256,672	203,507	53,165	126,850	116,143	10,707	103,567	92,327	11,240
N	生活関連サービス業,娯楽業	－	－	－	236,964	197,712	39,252	237,793	166,286	71,507	205,767	165,609	40,158
O	教育,学習支援業	307,482	307,386	96	464,758	361,328	103,430	x	x	x	293,234	219,413	73,821
P	医療，福祉	481,840	405,868	75,972	539,546	284,639	254,907	233,058	191,783	41,275	256,414	218,612	37,802
Q	複合サービス事業	x	x	x	426,075	355,626	70,449	556,776	295,826	260,950	688,244	295,281	392,963
R	サービス業（他に分類されないもの）	192,085	187,755	4,330	264,520	228,778	35,742	339,073	217,678	121,395	412,966	296,245	116,721

第8表　産業、事業所規模別常用労働者1人平均月間出勤日数及び実労働時間

令和6年7月分

産業		500人以上				100～499人				30～99人				5～29人			
		出勤日数	総実労働時間	所定内時間	所定外時間	出勤日数	総実労働時間	所定内時間	所定外時間	出勤日数	総実労働時間	所定内時間	所定外時間	出勤日数	総実労働時間	所定内時間	所定外時間
		日	時間	時間	時間	日	時間	時間	時間	日	時間	時間	時間	日	時間	時間	時間
TL	調査産業計	19.4	163.3	149.6	13.7	18.8	154.8	141.1	13.7	18.5	140.9	129.7	11.2	17.8	132.6	124.5	8.1
D	建設業	－	－	－	－	x	x	x	x	18.1	151.6	139.9	11.7	19.9	161.3	150.3	11.0
E	製造業	19.7	170.0	154.0	16.0	19.2	162.8	146.6	16.2	19.8	161.9	150.9	11.0	19.5	153.3	142.1	11.2
F	電気・ガス・熱供給・水道業	x	x	x	x	x	x	x	x	19.2	155.3	145.1	10.2	17.1	155.5	143.1	12.4
G	情報通信業	－	－	－	－	18.3	145.7	138.4	7.3	19.4	175.8	162.4	13.4	19.2	162.2	153.2	9.0
H	運輸業，郵便業	x	x	x	x	19.3	160.8	141.2	19.6	18.4	144.8	128.3	16.5	20.2	182.4	152.6	29.8
I	卸売業，小売業	18.0	140.0	134.5	5.5	19.0	149.8	141.1	8.7	18.7	125.2	119.0	6.2	18.1	131.0	124.4	6.6
J	金融業，保険業	x	x	x	x	19.6	150.9	142.5	8.4	20.4	154.0	146.4	7.6	19.8	158.2	147.2	11.0
K	不動産業,物品賃貸業	－	－	－	－	19.0	156.5	147.0	9.5	15.1	117.9	112.3	5.6	15.9	127.3	120.8	6.5
L	学術研究,専門・技術サービス業	x	x	x	x	19.2	166.7	150.4	16.3	20.4	167.8	153.3	14.5	18.0	147.1	137.0	10.1
M	宿泊業,飲食サービス業	－	－	－	－	16.9	125.3	115.8	9.5	14.1	87.5	84.9	2.6	12.0	68.6	65.6	3.0
N	生活関連サービス業,娯楽業	－	－	－	－	18.0	137.0	127.6	9.4	16.6	123.2	119.1	4.1	16.6	113.1	111.1	2.0
O	教育,学習支援業	19.3	147.4	141.9	5.5	20.1	161.6	146.2	15.4	x	x	x	x	16.7	114.7	109.2	5.5
P	医療，福祉	19.2	158.6	147.4	11.2	17.6	135.3	129.5	5.8	17.4	121.0	118.4	2.6	17.7	125.9	123.1	2.8
Q	複合サービス事業	x	x	x	x	19.7	170.9	149.3	21.6	19.3	161.4	145.8	15.6	20.0	159.0	151.1	7.9
R	サービス業（他に分類されないもの）	18.7	132.4	124.0	8.4	18.5	153.0	137.1	15.9	18.2	145.4	131.1	14.3	20.1	164.5	151.8	12.7

第9表　産業、就業形態別常用労働者1人平均月間現金給与額

令和6年7月分

事業所規模 ＝ 5人以上

（単位：円）

産業		一般労働者					パートタイム労働者				
		現金給与総額	きまって支給する給与	所定内給与	超過労働給与	特別に支払われた給与	現金給与総額	きまって支給する給与	所定内給与	超過労働給与	特別に支払われた給与
TL	調査産業計	560,078	336,452	307,452	29,000	223,626	114,552	107,768	105,328	2,440	6,784
D	建設業	605,716	369,803	346,005	23,798	235,913	93,823	87,481	86,820	661	6,342
E	製造業	684,355	353,380	317,413	35,967	330,975	144,146	126,862	122,570	4,292	17,284
F	電気・ガス・熱供給・水道業	598,481	504,652	444,314	60,338	93,829	192,294	182,715	180,533	2,182	9,579
G	情報通信業	423,643	342,738	320,110	22,628	80,905	143,458	143,458	140,748	2,710	0
H	運輸業，郵便業	430,245	305,700	250,661	55,039	124,545	115,206	111,983	109,186	2,797	3,223
I	卸売業，小売業	561,213	322,742	301,193	21,549	238,471	121,077	111,384	108,981	2,403	9,693
J	金融業，保険業	514,465	363,810	338,783	25,027	150,655	180,105	164,751	162,644	2,107	15,354
K	不動産業，物品賃貸業	602,674	357,967	336,258	21,709	244,707	91,966	86,859	83,643	3,216	5,107
L	学術研究，専門・技術サービス業	1,030,086	420,255	385,017	35,238	609,831	149,026	130,966	128,749	2,217	18,060
M	宿泊業，飲食サービス業	359,174	279,914	265,251	14,663	79,260	75,668	74,299	72,505	1,794	1,369
N	生活関連サービス業，娯楽業	371,794	263,818	251,854	11,964	107,976	94,629	92,497	91,248	1,249	2,132
O	教育，学習支援業	419,535	372,404	367,010	5,394	47,131	94,480	94,480	94,325	155	0
P	医療，福祉	462,861	320,514	298,439	22,075	142,347	142,792	136,507	133,894	2,613	6,285
Q	複合サービス事業	577,590	334,462	306,381	28,081	243,128	173,464	143,478	131,723	11,755	29,986
R	サービス業（他に分類されないもの）	366,469	271,534	242,706	28,828	94,935	115,165	109,013	105,210	3,803	6,152
E09,10	食料品・たばこ	571,190	293,143	265,647	27,496	278,047	129,459	122,777	116,610	6,167	6,682
E11	繊維工業	388,890	336,437	314,538	21,899	52,453	109,921	108,943	107,584	1,359	978
E12	木材・木製品	308,340	304,584	279,547	25,037	3,756	69,143	69,143	69,143	0	0
E13	家具・装備品	434,787	289,743	264,158	25,585	145,044	127,818	123,751	114,045	9,706	4,067
E14	パルプ・紙	557,109	340,353	300,708	39,645	216,756	133,219	122,687	122,366	321	10,532
E15	印刷・同関連業	374,984	329,464	315,284	14,180	45,520	143,503	123,814	122,458	1,356	19,689
E16,17	化学、石油・石炭	625,672	378,909	339,920	38,989	246,763	159,447	150,168	139,071	11,097	9,279
E18	プラスチック製品	774,545	351,393	320,747	30,646	423,152	130,312	127,526	126,079	1,447	2,786
E19	ゴム製品	702,693	347,407	305,468	41,939	355,286	157,597	142,452	137,323	5,129	15,145
E21	窯業・土石製品	506,454	297,414	270,170	27,244	209,040	90,101	68,313	67,702	611	21,788
E22	鉄鋼業	546,193	345,455	319,192	26,263	200,738	157,819	135,118	133,982	1,136	22,701
E23	非鉄金属製造業	375,092	342,242	312,868	29,374	32,850	220,483	162,051	155,323	6,728	58,432
E24	金属製品製造業	642,132	316,197	286,418	29,779	325,935	180,268	127,353	121,016	6,337	52,915
E25	はん用機械器具	683,960	332,334	309,620	22,714	351,626	213,787	134,619	132,812	1,807	79,168
E26	生産用機械器具	560,887	380,168	338,410	41,758	180,719	132,245	108,652	108,214	438	23,593
E27	業務用機械器具	392,431	317,415	283,931	33,484	75,016	189,686	170,589	162,504	8,085	19,097
E28	電子・デバイス	934,737	338,110	322,866	15,244	596,627	187,133	131,399	130,637	762	55,734
E29	電気機械器具	761,982	353,985	318,218	35,767	407,997	163,728	132,185	131,025	1,160	31,543
E30	情報通信機械器具	476,282	393,037	359,911	33,126	83,245	269,361	144,504	142,638	1,866	124,857
E31	輸送用機械器具	860,370	387,801	341,575	46,226	472,569	174,000	140,700	136,625	4,075	33,300
E32,20	その他の製造業、なめし革	462,450	329,741	304,722	25,019	132,709	120,220	97,219	96,718	501	23,001
I-1	卸売業（I50 ～ I55）	659,968	361,301	337,695	23,606	298,667	179,501	150,510	143,236	7,274	28,991
I-2	小売業（I56 ～ I61）	478,644	290,503	270,673	19,830	188,141	115,767	107,828	105,868	1,960	7,939
M75	宿泊業	394,371	294,729	279,495	15,234	99,642	98,698	96,806	93,362	3,444	1,892
MS	M一括分	329,147	267,276	253,101	14,175	61,871	69,737	68,502	67,133	1,369	1,235
P83	医療業	626,113	370,316	338,141	32,175	255,797	178,946	160,159	155,151	5,008	18,787
PS	P一括分	277,592	263,996	253,384	10,612	13,596	131,140	128,884	127,043	1,841	2,256
R91	職業紹介・派遣業	286,278	231,135	205,087	26,048	55,143	163,083	161,477	153,262	8,215	1,606
R92	他の事業サービス	385,999	294,676	256,927	37,749	91,323	101,481	93,176	89,543	3,633	8,305
RS	R一括分	489,108	303,273	288,810	14,463	185,835	119,921	117,256	116,878	378	2,665

第10表　産業、就業形態別常用労働者1人平均月間現金給与額

令和6年7月分

事業所規模 ＝ 30人以上

（単位:円）

産業		一般労働者					パートタイム労働者				
		現金給与総額	きまって支給する給与	所定内給与	超過労働給与	特別に支払われた給与	現金給与総額	きまって支給する給与	所定内給与	超過労働給与	特別に支払われた給与
TL	調査産業計	604,118	342,340	310,532	31,808	261,778	128,673	120,888	117,916	2,972	7,785
D	建設業	790,081	362,320	336,813	25,507	427,761	67,790	62,036	61,688	348	5,754
E	製造業	728,661	361,749	324,119	37,630	366,912	159,830	140,816	135,231	5,585	19,014
F	電気・ガス・熱供給・水道業	665,126	548,332	479,318	69,014	116,794	192,294	182,715	180,533	2,182	9,579
G	情報通信業	418,316	355,549	332,782	22,767	62,767	152,361	152,361	149,236	3,125	0
H	運輸業，郵便業	344,166	277,313	227,381	49,932	66,853	118,937	115,118	111,700	3,418	3,819
I	卸売業，小売業	663,554	327,833	302,781	25,052	335,721	137,653	124,256	121,595	2,661	13,397
J	金融業，保険業	521,802	365,128	339,850	25,278	156,674	186,040	162,826	159,962	2,864	23,214
K	不動産業，物品賃貸業	714,779	326,719	304,423	22,296	388,060	90,998	85,595	84,624	971	5,403
L	学術研究，専門・技術サービス業	1,271,272	453,221	415,836	37,385	818,051	224,446	166,324	161,096	5,228	58,122
M	宿泊業，飲食サービス業	350,283	275,999	259,626	16,373	74,284	89,495	88,009	86,389	1,620	1,486
N	生活関連サービス業，娯楽業	386,181	264,304	248,549	15,755	121,877	95,529	92,036	90,017	2,019	3,493
O	教育，学習支援業	405,768	382,944	380,264	2,680	22,824	100,089	100,088	99,845	243	1
P	医療，福祉	523,018	336,248	306,661	29,587	186,770	155,219	152,468	149,632	2,836	2,751
Q	複合サービス事業	462,116	362,913	324,845	38,068	99,203	141,875	131,801	118,966	12,835	10,074
R	サービス業（他に分類されないもの）	336,702	254,833	225,363	29,470	81,869	111,789	105,394	101,092	4,302	6,395
E09,10	食料品・たばこ	621,067	300,267	268,477	31,790	320,800	137,263	135,505	127,501	8,004	1,758
E11	繊維工業	389,097	346,379	321,056	25,323	42,718	153,117	147,049	138,615	8,434	6,068
E12	木材・木製品	308,340	304,584	279,547	25,037	3,756	69,143	69,143	69,143	0	0
E13	家具・装備品	496,990	302,803	278,169	24,634	194,187	118,948	114,008	113,390	618	4,940
E14	パルプ・紙	585,239	347,259	302,672	44,587	237,980	121,772	111,077	110,233	844	10,695
E15	印刷・同関連業	374,604	356,855	336,725	20,130	17,749	123,252	112,606	111,515	1,091	10,646
E16,17	化学、石油・石炭	648,399	388,607	347,757	40,850	259,792	168,995	155,335	144,098	11,237	13,660
E18	プラスチック製品	823,660	357,691	326,652	31,039	465,969	135,979	127,539	127,539	0	8,440
E19	ゴム製品	702,693	347,407	305,468	41,939	355,286	157,597	142,452	137,323	5,129	15,145
E21	窯業・土石製品	506,566	296,042	262,383	33,659	210,524	148,765	107,005	105,833	1,172	41,760
E22	鉄鋼業	418,034	362,731	326,818	35,913	55,303	141,375	132,742	131,041	1,701	8,633
E23	非鉄金属製造業	381,293	343,213	309,277	33,936	38,080	220,483	162,051	155,323	6,728	58,432
E24	金属製品製造業	779,267	321,524	294,081	27,443	457,743	248,336	151,222	143,656	7,566	97,114
E25	はん用機械器具	671,414	328,683	306,338	22,345	342,731	192,123	128,979	128,917	62	63,144
E26	生産用機械器具	594,497	397,107	352,227	44,880	197,390	146,047	133,883	132,773	1,110	12,164
E27	業務用機械器具	392,865	313,443	279,041	34,402	79,422	157,580	154,026	151,416	2,610	3,554
E28	電子・デバイス	971,327	341,923	326,089	15,834	629,404	283,381	169,801	168,801	1,000	113,580
E29	電気機械器具	782,441	356,853	320,257	36,596	425,588	200,820	151,562	150,437	1,125	49,258
E30	情報通信機械器具	476,282	393,037	359,911	33,126	83,245	269,361	144,504	142,638	1,866	124,857
E31	輸送用機械器具	901,259	395,060	349,150	45,910	506,199	201,281	169,710	163,833	5,877	31,571
E32,20	その他の製造業、なめし革	489,480	341,984	315,669	26,315	147,496	198,137	151,386	149,544	1,842	46,751
I-1	卸売業（I50 ～ I55）	861,092	365,700	332,120	33,580	495,392	163,749	147,668	137,415	10,253	16,081
I-2	小売業（I56 ～ I61）	486,515	293,896	276,487	17,409	192,619	135,132	121,994	120,067	1,927	13,138
M75	宿泊業	364,115	277,343	263,132	14,211	86,772	105,153	102,001	101,517	484	3,152
MS	M一括分	331,247	274,149	254,801	19,348	57,098	81,308	80,693	78,479	2,214	615
P83	医療業	672,194	383,221	344,153	39,068	288,973	217,638	205,895	196,728	9,167	11,743
PS	P一括分	266,489	255,472	242,189	13,283	11,017	136,951	136,832	135,849	983	119
R91	職業紹介・派遣業	288,881	229,971	206,082	23,889	58,910	163,181	161,535	153,671	7,864	1,646
R92	他の事業サービス	388,969	282,386	244,084	38,302	106,583	100,624	92,280	88,514	3,766	8,344
RS	R一括分	357,670	264,209	243,253	20,956	93,461	91,779	91,779	90,994	785	0

第11表　産業、就業形態別常用労働者1人平均月間出勤日数及び実労働時間

令和6年7月分

事業所規模 ＝ 5人以上

産業	一般労働者				パートタイム労働者			
	出勤日数	総実労働時間	所定内労働時間	所定外労働時間	出勤日数	総実労働時間	所定内労働時間	所定外労働時間
	日	時間	時間	時間	日	時間	時間	時間
TL 調査産業計	20.0	168.4	153.6	14.8	14.7	85.1	83.4	1.7
D 建設業	20.2	169.2	156.6	12.6	13.9	74.1	73.4	0.7
E 製造業	19.9	169.9	154.7	15.2	16.8	108.3	103.8	4.5
F 電気・ガス・熱供給・水道業	19.0	162.4	148.5	13.9	17.9	125.9	125.2	0.7
G 情報通信業	19.3	165.5	154.9	10.6	15.4	104.3	103.0	1.3
H 運輸業，郵便業	20.3	180.5	153.1	27.4	15.5	96.9	94.9	2.0
I 卸売業，小売業	20.1	166.2	154.5	11.7	16.5	93.8	92.7	1.1
J 金融業，保険業	20.3	162.0	151.1	10.9	18.2	120.3	119.0	1.3
K 不動産業，物品賃貸業	20.0	173.9	163.1	10.8	11.2	72.8	71.3	1.5
L 学術研究，専門・技術サービス業	19.6	171.4	156.3	15.1	15.4	97.8	96.1	1.7
M 宿泊業，飲食サービス業	20.3	163.5	153.7	9.8	11.6	62.1	60.0	2.1
N 生活関連サービス業，娯楽業	20.2	164.8	157.5	7.3	14.0	82.5	81.6	0.9
O 教育，学習支援業	21.3	178.6	151.7	26.9	13.6	72.8	72.7	0.1
P 医療，福祉	19.4	156.8	150.0	6.8	15.0	85.9	85.1	0.8
Q 複合サービス事業	19.9	167.6	152.8	14.8	18.3	114.4	100.9	13.5
R サービス業（他に分類されないもの）	19.8	169.1	151.9	17.2	14.9	85.8	83.6	2.2
E09,10 食料品・たばこ	21.2	181.1	165.9	15.2	15.5	107.9	100.3	7.6
E11 繊維工業	19.5	158.7	149.3	9.4	15.7	97.1	96.1	1.0
E12 木材・木製品	20.5	175.3	162.1	13.2	13.5	65.0	65.0	0.0
E13 家具・装備品	20.8	174.4	158.5	15.9	18.8	104.3	98.4	5.9
E14 パルプ・紙	19.9	166.2	150.9	15.3	18.0	104.4	104.2	0.2
E15 印刷・同関連業	19.7	157.5	150.7	6.8	17.0	103.6	102.1	1.5
E16,17 化学、石油・石炭	17.8	154.7	140.7	14.0	16.9	120.5	115.1	5.4
E18 プラスチック製品	20.1	162.7	150.1	12.6	18.9	110.8	108.4	2.4
E19 ゴム製品	20.3	171.3	156.5	14.8	19.5	120.7	116.6	4.1
E21 窯業・土石製品	20.1	172.6	156.6	16.0	12.3	54.5	54.1	0.4
E22 鉄鋼業	19.2	166.7	153.4	13.3	19.8	102.5	101.9	0.6
E23 非鉄金属製造業	18.8	156.1	147.3	8.8	17.8	134.4	129.4	5.0
E24 金属製品製造業	20.1	170.4	155.9	14.5	18.3	115.8	110.8	5.0
E25 はん用機械器具	21.2	170.6	161.5	9.1	13.7	93.5	92.1	1.4
E26 生産用機械器具	20.4	177.3	158.8	18.5	13.8	83.1	83.0	0.1
E27 業務用機械器具	19.3	162.0	148.8	13.2	17.9	127.3	118.0	9.3
E28 電子・デバイス	20.6	165.7	160.1	5.6	17.4	108.8	108.3	0.5
E29 電気機械器具	19.5	169.5	156.2	13.3	19.0	115.1	114.2	0.9
E30 情報通信機械器具	19.3	161.1	148.6	12.5	18.6	129.9	128.6	1.3
E31 輸送用機械器具	19.8	174.5	154.9	19.6	17.3	108.5	106.1	2.4
E32,20 その他の製造業、なめし革	19.0	156.7	146.7	10.0	15.3	80.7	80.6	0.1
I-1 卸売業（I50 ～ I55）	19.8	164.4	153.4	11.0	18.2	117.5	113.7	3.8
I-2 小売業（I56 ～ I61）	20.4	167.7	155.3	12.4	16.3	91.7	90.8	0.9
M75 宿泊業	20.3	164.0	154.5	9.5	13.0	79.0	76.5	2.5
MS M一括分	20.2	162.9	152.9	10.0	11.3	57.8	55.8	2.0
P83 医療業	19.3	155.7	146.7	9.0	13.0	71.0	69.6	1.4
PS P一括分	19.5	157.9	153.7	4.2	15.6	90.7	90.1	0.6
R91 職業紹介・派遣業	19.3	166.9	149.3	17.6	18.9	118.0	114.3	3.7
R92 他の事業サービス	19.9	173.1	152.7	20.4	13.8	76.3	74.1	2.2
RS R一括分	20.6	164.5	155.3	9.2	15.3	90.0	89.4	0.6

第12表　産業、就業形態別常用労働者1人平均月間出勤日数及び実労働時間

令和6年7月分

事業所規模 ＝ 30人以上

産業	一般労働者				パートタイム労働者			
	出勤日数	総実労働時間	所定内労働時間	所定外労働時間	出勤日数	総実労働時間	所定内労働時間	所定外労働時間
	日	時間	時間	時間	日	時間	時間	時間
TL 調査産業計	19.9	168.6	152.6	16.0	15.4	92.7	90.7	2.0
D 建設業	20.3	172.5	158.2	14.3	7.3	47.6	47.3	0.3
E 製造業	19.7	169.1	153.7	15.4	17.0	119.0	112.6	6.4
F 電気・ガス・熱供給・水道業	19.8	165.1	150.6	14.5	17.9	125.9	125.2	0.7
G 情報通信業	19.2	165.1	154.1	11.0	15.9	108.0	106.5	1.5
H 運輸業，郵便業	20.1	171.6	148.2	23.4	15.2	97.5	95.0	2.5
I 卸売業，小売業	20.1	170.6	157.4	13.2	17.7	100.2	98.9	1.3
J 金融業，保険業	20.5	159.6	150.4	9.2	18.4	122.6	120.9	1.7
K 不動産業，物品賃貸業	19.6	167.3	155.5	11.8	12.3	83.5	82.9	0.6
L 学術研究，専門・技術サービス業	19.7	172.7	157.0	15.7	18.2	122.3	116.5	5.8
M 宿泊業，飲食サービス業	20.6	167.1	155.0	12.1	12.8	72.0	70.7	1.3
N 生活関連サービス業，娯楽業	20.3	166.0	155.7	10.3	13.9	90.7	89.3	1.4
O 教育，学習支援業	21.9	185.4	154.0	31.4	13.1	75.5	75.3	0.2
P 医療，福祉	19.1	156.1	147.9	8.2	15.4	90.7	89.9	0.8
Q 複合サービス事業	19.8	174.5	153.8	20.7	17.6	103.9	87.7	16.2
R サービス業（他に分類されないもの）	19.6	167.6	149.4	18.2	14.5	82.9	80.6	2.3
E09,10 食料品・たばこ	21.4	186.1	168.6	17.5	15.8	118.1	108.2	9.9
E11 繊維工業	19.1	157.0	146.3	10.7	17.4	126.6	120.3	6.3
E12 木材・木製品	20.5	175.3	162.1	13.2	13.5	65.0	65.0	0.0
E13 家具・装備品	20.1	173.2	157.9	15.3	17.7	96.7	96.2	0.5
E14 パルプ・紙	19.8	164.9	148.8	16.1	16.2	92.1	91.6	0.5
E15 印刷・同関連業	19.0	151.5	143.1	8.4	16.7	99.5	97.9	1.6
E16,17 化学、石油・石炭	17.4	150.7	136.6	14.1	16.2	107.3	104.6	2.7
E18 プラスチック製品	20.1	160.9	148.3	12.6	18.4	107.8	100.9	6.9
E19 ゴム製品	20.3	171.3	156.5	14.8	19.5	120.7	116.6	4.1
E21 窯業・土石製品	19.9	180.3	158.9	21.4	16.2	82.3	81.5	0.8
E22 鉄鋼業	19.9	180.4	161.5	18.9	20.7	108.7	107.8	0.9
E23 非鉄金属製造業	18.4	155.7	145.5	10.2	17.8	134.4	129.4	5.0
E24 金属製品製造業	20.2	172.7	157.2	15.5	18.0	119.6	114.8	4.8
E25 はん用機械器具	20.9	169.5	160.9	8.6	12.6	82.6	82.4	0.2
E26 生産用機械器具	20.0	171.5	154.2	17.3	17.3	108.2	107.8	0.4
E27 業務用機械器具	19.2	160.8	148.3	12.5	19.1	127.4	125.9	1.5
E28 電子・デバイス	20.7	165.9	160.2	5.7	20.0	126.1	125.6	0.5
E29 電気機械器具	19.5	170.3	157.0	13.3	19.3	127.3	126.5	0.8
E30 情報通信機械器具	19.3	161.1	148.6	12.5	18.6	129.9	128.6	1.3
E31 輸送用機械器具	19.7	172.7	154.0	18.7	18.3	135.7	131.8	3.9
E32,20 その他の製造業、なめし革	18.5	152.7	142.4	10.3	18.0	123.1	122.9	0.2
I-1 卸売業（I50 ～ I55）	20.3	174.8	158.6	16.2	19.1	117.7	112.7	5.0
I-2 小売業（I56 ～ I61）	19.9	166.8	156.2	10.6	17.5	98.5	97.5	1.0
M75 宿泊業	20.6	161.6	151.3	10.3	13.4	79.0	78.3	0.7
MS M一括分	20.8	174.6	160.0	14.6	12.4	68.4	66.7	1.7
P83 医療業	18.9	155.1	145.1	10.0	12.9	84.3	82.1	2.2
PS P一括分	19.4	157.7	152.7	5.0	16.1	92.6	92.2	0.4
R91 職業紹介・派遣業	19.2	165.0	148.5	16.5	18.7	115.6	112.4	3.2
R92 他の事業サービス	19.8	174.0	151.6	22.4	13.7	75.5	73.2	2.3
RS R一括分	20.8	154.9	145.4	9.5	11.4	73.1	72.7	0.4

第13表　産業、就業形態別常用労働者数

令和6年7月分

事業所規模 ＝ 5人以上

（単位：人）

産業	一般労働者				パートタイム労働者			
	前月末労働者数	本月中の増加労働者数	本月中の減少労働者数	本月末労働者数	前月末労働者数	本月中の増加労働者数	本月中の減少労働者数	本月末労働者数
TL 調査産業計	1,014,684	11,077	15,876	1,009,701	432,490	12,462	9,021	436,115
D 建設業	57,175	533	1,097	56,742	6,038	341	2,023	4,225
E 製造業	340,038	2,544	4,184	338,393	45,314	977	503	45,793
F 電気・ガス・熱供給・水道業	5,988	86	113	5,960	241	1	0	243
G 情報通信業	14,155	63	160	14,058	1,471	122	29	1,564
H 運輸業，郵便業	67,178	2,346	2,146	67,442	20,725	165	249	20,577
I 卸売業，小売業	120,276	509	1,426	119,499	107,672	1,975	1,195	108,312
J 金融業，保険業	26,664	421	383	26,703	4,791	48	3	4,835
K 不動産業，物品賃貸業	8,808	31	94	8,750	7,077	279	40	7,311
L 学術研究，専門・技術サービス業	30,319	58	436	29,940	4,251	207	139	4,320
M 宿泊業，飲食サービス業	18,075	687	278	18,442	90,397	5,227	2,070	93,596
N 生活関連サービス業，娯楽業	18,080	404	562	17,734	21,005	657	291	21,559
O 教育，学習支援業	64,128	747	434	64,113	23,550	70	64	23,884
P 医療，福祉	135,814	711	2,170	134,359	73,180	1,802	1,236	73,742
Q 複合サービス事業	10,578	65	24	10,618	1,015	6	4	1,018
R サービス業（他に分類されないもの）	97,168	1,842	2,369	96,678	25,733	585	1,175	25,106
E09,10 食料品・たばこ	31,748	208	366	31,594	19,058	848	339	19,563
E11 繊維工業	4,492	47	29	4,511	1,647	0	3	1,643
E12 木材・木製品	1,982	27	0	2,009	49	0	0	49
E13 家具・装備品	2,586	8	16	2,577	601	3	8	597
E14 パルプ・紙	16,381	68	58	16,391	1,313	0	13	1,300
E15 印刷・同関連業	5,477	13	14	5,476	692	0	6	686
E16,17 化学、石油・石炭	21,115	99	638	20,575	1,164	1	3	1,163
E18 プラスチック製品	23,202	86	125	23,163	3,319	50	0	3,369
E19 ゴム製品	5,085	17	20	5,081	125	0	3	123
E21 窯業・土石製品	4,670	9	24	4,655	368	0	0	368
E22 鉄鋼業	3,389	0	0	3,376	164	0	10	167
E23 非鉄金属製造業	7,379	88	305	7,169	392	0	0	385
E24 金属製品製造業	19,562	116	7	19,671	1,910	7	0	1,917
E25 はん用機械器具	9,230	86	101	9,215	244	0	0	244
E26 生産用機械器具	25,261	24	194	25,091	1,036	0	0	1,036
E27 業務用機械器具	9,132	194	271	9,055	1,661	0	19	1,642
E28 電子・デバイス	8,089	29	73	8,041	1,235	0	0	1,239
E29 電気機械器具	34,537	195	265	34,466	6,652	3	59	6,597
E30 情報通信機械器具	2,046	5	26	2,025	59	1	0	60
E31 輸送用機械器具	96,006	1,200	1,338	95,868	2,412	64	35	2,441
E32,20 その他の製造業、なめし革	8,669	25	314	8,384	1,213	0	5	1,204
I-1 卸売業（I50～I55）	54,824	143	686	54,362	9,010	323	267	8,985
I-2 小売業（I56～I61）	65,452	366	740	65,137	98,662	1,652	928	99,327
M75 宿泊業	8,291	326	55	8,520	18,321	1,281	283	19,361
MS M一括分	9,784	361	223	9,922	72,076	3,946	1,787	74,235
P83 医療業	71,995	466	838	71,626	17,760	575	282	18,050
PS P一括分	63,819	245	1,332	62,733	55,420	1,227	954	55,692
R91 職業紹介・派遣業	37,868	1,473	1,699	37,643	4,271	136	172	4,234
R92 他の事業サービス	41,019	252	305	41,001	16,516	371	346	16,506
RS R一括分	18,281	117	365	18,034	4,946	78	657	4,366

第14表　産業、就業形態別常用労働者数

令和6年7月分
事業所規模 ＝ 30人以上

（単位：人）

産業		一般労働者				パートタイム労働者			
		前月末労働者数	本月中の増加労働者数	本月中の減少労働者数	本月末労働者数	前月末労働者数	本月中の増加労働者数	本月中の減少労働者数	本月末労働者数
TL	調査産業計	679,316	8,224	10,744	676,981	220,591	7,075	6,264	221,217
D	建設業	16,620	183	842	16,092	2,672	0	2,023	518
E	製造業	287,348	2,169	3,604	285,905	26,841	774	344	27,279
F	電気・ガス・熱供給・水道業	4,287	52	46	4,292	241	1	0	243
G	情報通信業	10,008	37	160	9,884	1,270	99	29	1,341
H	運輸業，郵便業	42,343	2,142	1,589	42,959	16,971	165	249	16,824
I	卸売業，小売業	43,747	323	426	43,639	49,133	706	587	49,257
J	金融業，保険業	13,276	120	29	13,368	2,730	48	3	2,774
K	不動産業，物品賃貸業	3,073	32	41	3,069	2,411	10	40	2,376
L	学術研究，専門・技術サービス業	21,195	58	182	21,071	842	22	15	849
M	宿泊業，飲食サービス業	10,210	485	78	10,575	31,859	3,124	998	34,027
N	生活関連サービス業，娯楽業	9,307	110	27	9,390	9,572	601	173	10,000
O	教育，学習支援業	50,597	89	105	50,582	11,949	70	64	11,954
P	医療，福祉	89,402	621	1,455	88,572	41,184	864	560	41,484
Q	複合サービス事業	5,686	12	24	5,673	752	6	4	755
R	サービス業（他に分類されないもの）	72,217	1,791	2,136	71,910	22,164	585	1,175	21,536
E09,10	食料品・たばこ	26,231	209	298	26,145	14,364	645	238	14,768
E11	繊維工業	3,774	47	29	3,793	267	0	3	263
E12	木材・木製品	1,982	27	0	2,009	49	0	0	49
E13	家具・装備品	1,852	8	16	1,843	251	3	8	247
E14	パルプ・紙	12,490	68	58	12,500	504	0	13	491
E15	印刷・同関連業	3,764	13	14	3,763	376	0	6	370
E16,17	化学、石油・石炭	18,780	99	576	18,303	574	1	3	572
E18	プラスチック製品	19,924	86	125	19,885	1,079	50	0	1,129
E19	ゴム製品	5,085	17	20	5,081	125	0	3	123
E21	窯業・土石製品	2,937	9	24	2,922	192	0	0	192
E22	鉄鋼業	2,070	0	0	2,057	109	0	10	112
E23	非鉄金属製造業	6,380	88	305	6,170	392	0	0	385
E24	金属製品製造業	11,369	116	7	11,478	656	7	0	663
E25	はん用機械器具	7,300	61	76	7,285	194	0	0	194
E26	生産用機械器具	17,420	24	194	17,250	409	0	0	409
E27	業務用機械器具	8,608	194	231	8,570	766	0	19	748
E28	電子・デバイス	7,669	29	73	7,621	605	0	0	609
E29	電気機械器具	32,850	175	197	32,826	4,249	3	19	4,235
E30	情報通信機械器具	2,046	5	26	2,025	59	1	0	60
E31	輸送用機械器具	88,148	869	1,041	87,976	1,288	64	17	1,335
E32,20	その他の製造業、なめし革	6,669	25	294	6,403	333	0	5	325
I-1	卸売業（I50～I55）	20,609	143	59	20,693	4,338	80	85	4,333
I-2	小売業（I56～I61）	23,138	180	367	22,946	44,795	626	502	44,924
M75	宿泊業	5,905	325	55	6,133	10,863	990	137	11,758
MS	M一括分	4,305	160	23	4,442	20,996	2,134	861	22,269
P83	医療業	56,371	466	677	56,163	9,291	419	282	9,425
PS	P一括分	33,031	155	778	32,409	31,893	445	278	32,059
R91	職業紹介・派遣業	35,479	1,422	1,699	35,203	4,169	136	172	4,132
R92	他の事業サービス	29,405	252	305	29,388	15,932	371	346	15,921
RS	R一括分	7,333	117	132	7,319	2,063	78	657	1,483

毎 月 勤 労 統 計 調 査 の 説 明

1　調査の目的

この調査は、統計法（平成19年法律第53号）第２条第４項に規定する基幹統計であり、賃金、労働時間及び雇用について静岡県における変動を毎月明らかにすることを目的としています。

2　調査の対象

日本標準産業分類に定める、鉱業，採石業，砂利採取業、建設業、製造業、電気･ガス･熱供給･水道業、情報通信業、運輸業，郵便業、卸売業，小売業、金融業，保険業、不動産業，物品賃貸業、学術研究，専門・技術サービス業、宿泊業，飲食サービス業、生活関連サービス業，娯楽業、教育，学習支援業、医療，福祉、複合サービス事業及びサービス業(他に分類されないもの）に属し、常時５人以上の常用労働者を雇用する県内全事業所のうち、厚生労働省が無作為抽出により指定した約1,100事業所を対象として調査を行っています。

なお、常用労働者が５人以上の規模の事業所を「事業所規模５人以上」とし、常用労働者が30人以上の規模の事業所を「事業所規模30人以上」としています。また「事業所規模５人以上」には「事業所規模30人以上」を含んでいます。

3　調査の方法

常用労働者30人以上規模の事業所については、毎年更新される、総務省の事業所母集団データベースの年次フレームを用いて、全事業所のリストを作成し、これを産業規模別に区分し、その区分ごとに調査事業所を抽出しています。また、調査事業所は、平成30年からは毎年１月分調査で一部を入れ替える方式に変更しています。調査の実施方法は郵送又はオンライン調査です。

常用労働者5～29人規模の事業所については、経済センサスの調査区を用いて設定した毎月勤労統計調査調査区の中から、一定数の調査区を抽出し、その地域内から調査事業所を抽出しています。事業所は、半年ごとに全体の３分の１について交替し、各組は18か月間継続するローテーション方式により調査を行っています。調査の実施方法は、調査員調査又はオンライン調査です。

4　調査事項の説明

(1) 現金給与額

現金給与額とは、賃金、給与、手当、賞与その他名称を問わず、労働の対償として使用者が労働者に通貨で支払うもので、所得税、社会保険料、組合費等を差し引く以前の金額のことです。また退職を事由に支払われる退職金は含まれません。

「きまって支給する給与（以下、「定期給与」という。）」とは、労働協約、就業規則等によってあらかじめ定められている支給条件、算定方法によって支給される給与で、いわゆる基本給、家族手当、超過勤務手当(超過労働給与)を含みます。

「所定内給与」とは「定期給与」のうち所定外給与以外のものをいいます。

「所定外給与（超過労働給与）」とは、所定の労働時間を超える労働、休日労働、深夜労働等に対して支給される給与のことです。

「特別に支払われた給与（以下「特別給与」という。）」とは、あらかじめ定められた労働協約、就業規則等によらないで一時的又は突発的理由に基づいて支払われる給与又は労働協約、就業規則等によりあらかじめ支給要件が定められているもので、賞与及び期末手当、3か月を超える期間で算定される手当、支給事由の発生が不定期なもの、ベースアップ等が行われた場合の差額追給などをいいます。

「現金給与総額」とは**「定期給与」**と**「特別給与」**の合計額です。

(2) 実労働時間

調査期間中に労働者が実際に労働した時間のことで、休憩時間は除かれますが、鉱業の抗内作業者の休憩時間や運輸関係労働者等の手持ち時間は含めます。なお、本来の職務外として行われる宿日直の時間は含めません。

「所定内労働時間」とは、労働協約、就業規則等で定められた正規の始業時刻と終業時刻の間の実労働時間のことです。

「所定外労働時間」とは、早出、残業、臨時の呼出、休日出勤等の実労働時間のことです。

「総実労働時間」とは**「所定内労働時間」**と**「所定外労働時間」**の合計です。

(3) 出勤日数

調査期間中に労働者が実際に出勤した日数のことです。事業所に出勤しない日は、有給であっても出勤日数には含めませんが、新型コロナウイルス対策又はその他の事情で、労働者を在宅勤務(テレワークを含む)させた場合は、出勤日数に含めます。１日のうち１時間でも就業すれば、１出勤日とします。

(4) 常用労働者

次の条件に該当する労働者をいいます。

期間を定めず、又は１ヶ月以上の期間を定めて雇われている者。

なお、重役、理事などの役員でも、常時勤務して一般の労働者と同じ給与規則で毎月給与の支払を受けている者及び事業主の家族でも、常時その事業所に勤務し、他の労働者と同じ給与規則で毎月給与が支払われている者は常用労働者に含めます。

「パートタイム労働者」とは、常用労働者のうち、次のいずれかに該当する労働者のことをいいます。

① １日の所定労働時間が一般の労働者よりも短い者。
② １日の所定労働時間が一般の労働者と同じで、１週の所定労働日数が一般の労働者より少ない者。

「一般労働者」とは、常用労働者のうち、パートタイム労働者でない者のことをいいます。

「パートタイム労働者比率」とは、本調査期間末の全常用労働者に占めるパートタイム労働者の割合を百分率化したものです。

(5) 労働異動率

雇用の流動状況を示す指標としての労働異動率は、以下の式により算出しています。

$$\text{入(離)職率} = \frac{\text{月間の増加(減少)労働者数}}{\text{前月末労働者数}} \times 100$$

なお、この入(離)職率は、単に新規の入(離)職者のみならず、同一企業内の転勤者が含まれています。

＜全国家計構造調査を実施します！＞

家計における消費、所得、資産及び負債の実態を総合的に把握し、世帯の所得分布及び消費の水準、構造等を全国的及び地域別に明らかにすることを目的として、令和６年10月・11月に行われます。

８月頃から調査員が対象となる地区を訪問しますので、その際には御協力をよろしくお願いします。

○ 静岡県毎月勤労統計調査の結果は『統計センターしずおか』で御覧になれます。

○ 毎月の速報結果を公表日から、見ることができます。

○ エクセル形式なので、ダウンロードして使用できます。

しずおか　統計　検索

URL　https://toukei.pref.shizuoka.jp/

スマートフォン版も公開しています。

毎月勤労統計調査についてのお問い合わせ先

〒420-8601　静岡市葵区追手町9-6
静岡県知事直轄組織デジタル戦略局統計調査課　商工・経済班
TEL　054－221－2246　　FAX　054－221－3609