統計法に基づく基幹統計

毎月勤労統計調査地方調査結果

静岡県の賃金、労働時間及び雇用の動き

令和6年2月分

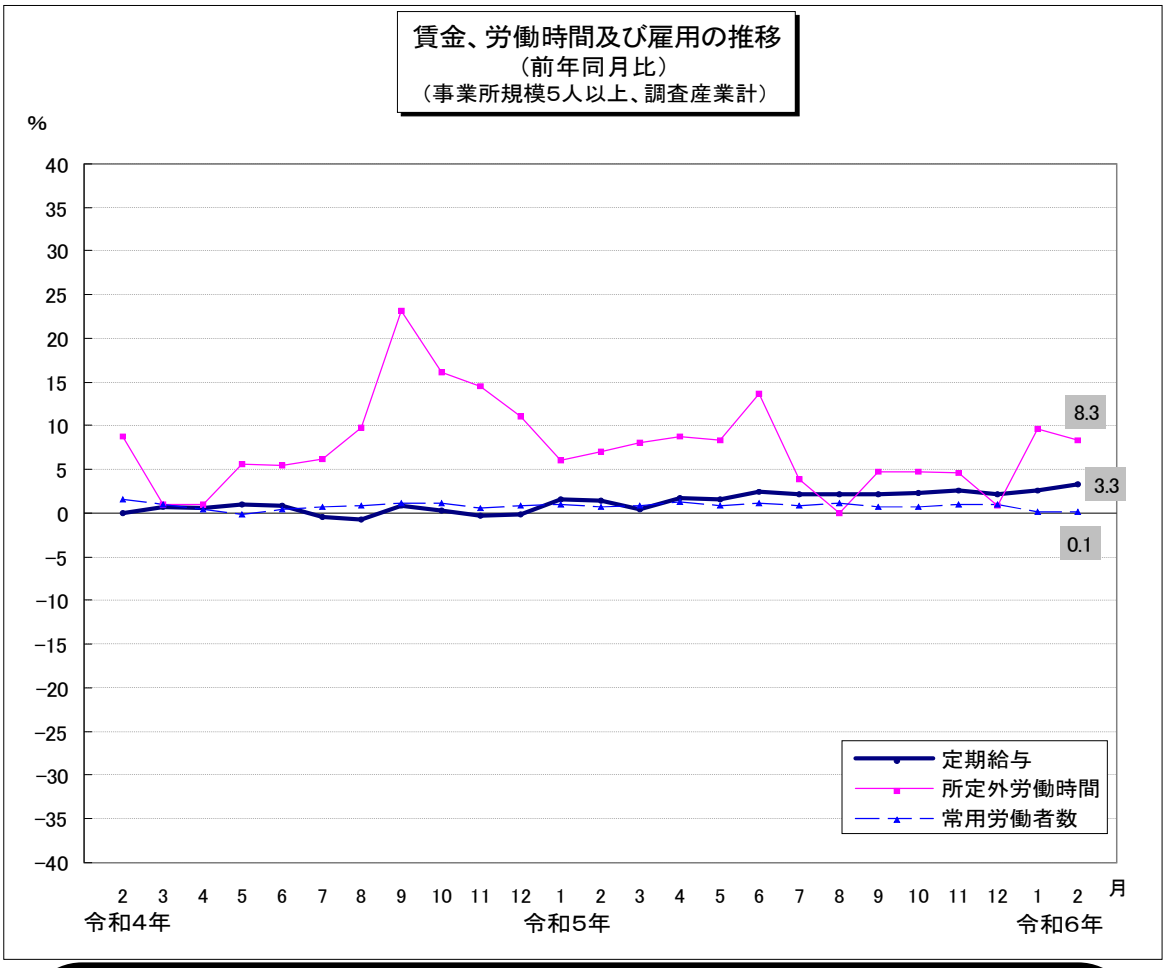

毎月勤労統計調査とは？（通称：毎勤）

厚生労働省が都道府県を通して実施する調査で、労働者の賃金、労働時間、雇用について毎月の変化を明らかにするものです。

また、国の重要な統計を作成するための調査として、統計法に基づく「基幹統計調査」とされています。

ー毎勤はいろいろ役立っていますー

★失業給付の額や休業補償額の改訂の資料

★企業の経営判断や賃金などの労働条件決定の際の資料

令和6年4月30日

静岡県 知事直轄組織　デジタル戦略局　統計調査課

目　　次

利用上の注意

Ⅰ 結果の概要
1 賃金の動き
(1)事業所規模5人以上 ---------- 1
(2)事業所規模30人以上 ---------- 1
2 労働時間の動き
(1)事業所規模5人以上 ---------- 2
(2)事業所規模30人以上 ---------- 2
3 雇用の動き
(1)事業所規模5人以上 ---------- 3
(2)事業所規模30人以上 ---------- 3

Ⅱ 統 計 表
1 指 数 表
第1表 名目賃金指数(現金給与総額)(事業所規模5人以上・30人以上) ---------- 4
第2表 実質賃金指数(現金給与総額)(事業所規模5人以上・30人以上) ---------- 5
第3表 名目賃金指数(定期給与)(事業所規模5人以上・30人以上) ---------- 6
第4表 実質賃金指数(定期給与)(事業所規模5人以上・30人以上) ---------- 7
第5表 名目賃金指数(所定内給与)(事業所規模5人以上・30人以上) ---------- 8
第6表 労働時間指数(総実労働時間)(事業所規模5人以上・30人以上) ---------- 9
第7表 労働時間指数(所定内労働時間)(事業所規模5人以上・30人以上) ---------- 10
第8表 労働時間指数(所定外労働時間)(事業所規模5人以上・30人以上) ---------- 11
第9表 常用雇用指数(事業所規模5人以上・30人以上) ---------- 12
第10表 季節調整済指数(事業所規模30人以上) ---------- 13

2 実 数 表
第1表 産業、性別常用労働者1人平均月間現金給与額(事業所規模5人以上) ---------- 14
第2表 産業、性別常用労働者1人平均月間現金給与額(事業所規模30人以上) ---------- 15
第3表 産業、性別常用労働者1人平均月間出勤日数及び実労働時間(事業所規模5人以上) ---------- 16
第4表 産業、性別常用労働者1人平均月間出勤日数及び実労働時間(事業所規模30人以上) ---------- 17
第5表 産業、性別常用労働者数及びパートタイム労働者比率(事業所規模5人以上) ---------- 18
第6表 産業、性別常用労働者数及びパートタイム労働者比率(事業所規模30人以上) ---------- 19
第7表 産業、事業所規模別常用労働者1人平均月間現金給与額 ---------- 20
第8表 産業、事業所規模別常用労働者1人平均月間出勤日数及び実労働時間 ---------- 21
第9表 産業、就業形態別常用労働者1人平均月間現金給与額(事業所規模5人以上) ---------- 22
第10表 産業、就業形態別常用労働者1人平均月間現金給与額(事業所規模30人以上) ---------- 23
第11表 産業、就業形態別常用労働者1人平均月間出勤日数及び実労働時間(事業所規模5人以上) ---------- 24
第12表 産業、就業形態別常用労働者1人平均月間出勤日数及び実労働時間(事業所規模30人以上) ---------- 25
第13表 産業、就業形態別常用労働者数(事業所規模5人以上) ---------- 26
第14表 産業、就業形態別常用労働者数(事業所規模30人以上) ---------- 27

毎月勤労統計調査の説明 ---------- 28

利 用 上 の 注 意

1　この調査結果の数値は、調査事業所からの報告を基にして、本県の事業所規模5人以上のすべての事業所に対応するよう復元して算定したものです。

2　調査結果の実数の年平均値は、各月の数値を常用労働者で加重平均することによって算出しています。また、指数及び労働異動率の年平均値は各月の数値を単純平均したものです。

3　調査産業のうち、「鉱業,採石業,砂利採取業」は調査事業所数が少ないため産業別数値を公表しませんが、調査産業計には、実数、指数ともに含めています。

4　指数について

(1)　指数の算出方法は、「各月の調査結果の実数÷基準数値×100」であり、「基準数値」とは基準年における１か月あたりの単純平均です。令和４年１月分結果から、指数は、令和２年平均を100とする令和２年基準としています。これに伴い、令和４年１月分以降と比較できるように、令和３年12月分までの指数を令和２年平均が100となるよう改訂しました。令和３年12月分までの増減率は、平成27年基準指数で計算したものです。したがって、改訂後の指数で計算した場合と必ずしも一致しません。

(2)　平成29年１月分結果から日本標準産業分類（平成25年10月改定）に基づき表章しています。

(3)　令和６年１月分公表時に、労働者数推計を当時利用できる最新のデータ（令和３年経済センサス-活動調査）に基づき更新（ベンチマーク更新）しました。ベンチマーク更新に伴い常用雇用指数及びその前年同月比等は、過去に遡って改訂しています。賃金、労働時間及びパートタイム労働者比率の令和６年（１月分以降）の前年同月比等については、令和５年にベンチマーク更新を実施した参考値を作成し、この参考値と令和６年の値を比較することによりベンチマーク更新の影響を取り除いて算出しているため、指数から算出した場合と一致しません。

(4)　調査事業所のうち30人以上の抽出方法は、従来の２～３年に一度行う総入替え方式から、毎年１月分調査時に行う部分入替え方式に平成30年から変更しました。賃金、労働時間指数とその増減率は、総入替え方式のときに行っていた過去に遡った改訂はしていません。

5　対前年（前月）比等の増減率は、原則として指数により行っています。そのため実数から算定した場合とは必ずしも一致しないため、ご注意ください。

6　本文中及び統計表の記号表示は以下のとおりです。

「０」は、表記単位に満たないもの。

「－」は、該当数字なし又は指数化されていない。

「ｘ」は、集計事業所数が２以下又は当該産業に属する事業所数が少ないため、公表しない。

7　指数表の産業大分類の一部については、下記の略称を用いて表示しています。

略　称		産 業 大 分 類
F	電気・ガス水道業等	電気・ガス・熱供給・水道業
L	学術研究等	学術研究，専門・技術サービス業
N	生活関連サービス業等	生活関連サービス業，娯楽業
R	他に分類されないサービス業	サービス業（他に分類されないもの）

8　実数表の製造業（産業中分類）の一部については、下記の略称を用いて表示しています。

略　称		産業中分類	略　称		産業中分類
E09,10	食料品・たばこ	食料品製造業、飲料・たばこ・飼料製造業	E25	はん用機械器具	はん用機械器具製造業
			E26	生産用機械器具	生産用機械器具製造業
E12	木材・木製品	木材・木製品製造業（家具を除く）	E27	業務用機械器具	業務用機械器具製造業
E13	家具・装備品	家具・装備品製造業	E28	電子・デバイス	電子部品・デバイス・電子回路製造業
E14	パルプ・紙	パルプ・紙・紙加工品製造業	E29	電気機械器具	電気機械器具製造業
E16,17	化学、石油・石炭	化学工業、石油製品・石炭製品製造業	E30	情報通信機械器具	情報通信機械器具製造業
E18	プラスチック製品	プラスチック製品製造業（別掲を除く）	E31	輸送用機械器具	輸送用機械器具製造業
E19	ゴム製品	ゴム製品製造業	E32,20	その他の製造業、なめし革	その他の製造業、なめし革・同製品・毛皮製造業
E21	窯業・土石製品	窯業・土石製品製造業			

9　実数表の各一括分の内容は以下のとおりです。

表　示	内　　容
M一括分	産業大分類「宿泊業,飲食サービス業」のうち、「飲食店」、「持ち帰り・配達サービス業」のこと
P一括分	産業大分類「医療，福祉」のうち、「保健衛生」、「社会保険・社会福祉・介護事業」のこと
R一括分	「サービス業（他に分類されないもの）」のうち、「廃棄物処理業」、「自動車整備業」、「機械等修理業（別掲を除く）」、「政治・経済・文化団体」、「宗教」、「その他のサービス業」のこと

Ⅰ 結果の概要

1　賃金の動き

(1) 事業所規模５人以上

２月の１人平均月間現金給与総額（調査産業計）は269,603円で、前年同月比2.8%増となった。

現金給与総額のうち定期給与は266,840円で、前年同月比3.3%増、特別給与は2,763円で、前年同月差1,112円減となった。
定期給与のうち所定内給与は245,253円で、前年同月比3.4%増、超過労働給与は21,587円で、前年同月差540円増となった。

表１　月間現金給与額　（事業所規模５人以上）

産業	現金給与総額	前年同月比	定期給与	前年同月比	所定内給与	前年同月比	超過労働給与	前年同月差	特別給与	前年同月差
	円	%	円	%	円	%	円	円	円	円
TL 調査産業計	269,603	2.8	266,840	3.3	245,253	3.4	21,587	540	2,763	-1,112
D 建設業	339,120	1.1	332,991	1.6	311,802	1.1	21,189	1,559	6,129	-1,166
E 製造業	322,633	1.0	321,362	1.6	289,773	1.8	31,589	-110	1,271	-1,906
F 電気・ガス・熱供給・水道業	462,423	14.7	457,356	16.7	400,659	15.7	56,697	10,718	5,067	-5,995
G 情報通信業	331,191	14.9	322,276	11.8	298,761	11.4	23,515	3,494	8,915	8,915
H 運輸業，郵便業	264,119	3.4	263,971	3.5	221,933	6.1	42,038	-3,861	148	113
I 卸売業，小売業	237,599	15.2	229,064	18.6	216,712	18.8	12,352	1,638	8,535	-4,558
J 金融業，保険業	321,693	2.6	321,449	5.0	305,887	4.1	15,562	3,147	244	-6,891
K 不動産業，物品賃貸業	256,473	-6.8	256,063	-6.9	242,282	-4.2	13,781	-8,182	410	180
L 学術研究，専門・技術サービス業	374,686	-0.6	374,127	-0.8	342,023	-1.3	32,104	1,467	559	559
M 宿泊業，飲食サービス業	115,057	3.8	114,484	4.2	110,403	4.8	4,081	-410	573	-399
N 生活関連サービス業，娯楽業	171,196	-12.1	159,786	-18.1	150,723	-18.1	9,063	-1,819	11,410	11,410
O 教育，学習支援業	299,770	2.5	298,750	2.5	294,804	1.9	3,946	1,571	1,020	95
P 医療，福祉	259,550	-1.0	258,786	-0.7	240,233	-1.0	18,553	479	764	-537
Q 複合サービス事業	340,502	8.2	340,358	9.3	306,549	5.8	33,809	12,317	144	-3,222
R サービス業（他に分類されないもの）	233,625	4.0	231,905	3.7	205,051	2.5	26,854	3,220	1,720	665

(2) 事業所規模３０人以上

２月の１人平均月間現金給与総額（調査産業計）は285,688円で、前年同月比0.5%増となった。

現金給与総額のうち定期給与は283,343円で、前年同月比0.8%増、特別給与は2,345円で、前年同月差859円減となった。
定期給与のうち所定内給与は258,635円で、前年同月比1.3%増、超過労働給与は24,708円で、前年同月差1,209円減となった。

表２　月間現金給与額　（事業所規模３０人以上）

産業	現金給与総額	前年同月比	定期給与	前年同月比	所定内給与	前年同月比	超過労働給与	前年同月差	特別給与	前年同月差
	円	%	円	%	円	%	円	円	円	円
TL 調査産業計	285,688	0.5	283,343	0.8	258,635	1.3	24,708	-1,209	2,345	-859
D 建設業	336,949	-1.4	330,386	-1.9	310,812	-0.8	19,574	-3,998	6,563	1,114
E 製造業	334,173	1.8	333,459	2.1	299,057	2.6	34,402	-579	714	-742
F 電気・ガス・熱供給・水道業	503,781	16.5	497,054	18.8	436,025	19.5	61,029	8,090	6,727	-7,374
G 情報通信業	308,968	2.6	308,851	2.5	291,497	3.9	17,354	-3,678	117	116
H 運輸業，郵便業	236,795	0.2	236,795	0.3	202,942	7.2	33,853	-12,947	0	-3
I 卸売業，小売業	224,726	2.4	212,619	6.8	202,363	7.6	10,256	-754	12,107	-8,085
J 金融業，保険業	321,939	6.3	321,766	6.5	302,708	6.0	19,058	2,479	173	-371
K 不動産業，物品賃貸業	197,787	-27.3	197,787	-27.3	184,539	-28.0	13,248	-2,320	0	0
L 学術研究，専門・技術サービス業	425,931	-1.1	425,052	-1.3	389,691	-0.5	35,361	-3,427	879	879
M 宿泊業，飲食サービス業	136,386	0.5	136,007	0.3	131,138	2.2	4,869	-2,484	379	132
N 生活関連サービス業，娯楽業	180,618	-4.7	163,484	-13.7	150,152	-16.7	13,332	4,183	17,134	17,134
O 教育，学習支援業	338,648	2.6	337,228	2.3	334,340	2.1	2,888	350	1,420	1,198
P 医療，福祉	281,918	-5.4	281,162	-5.1	257,233	-5.0	23,929	-1,377	756	-1,135
Q 複合サービス事業	379,744	23.3	379,470	25.9	320,652	18.4	58,818	28,100	274	-6,086
R サービス業（他に分類されないもの）	210,766	-1.3	210,087	-1.4	185,284	-2.3	24,803	1,364	679	213

2　労働時間の動き

(1) 事業所規模５人以上

２月の１人平均月間総実労働時間（調査産業計）は142.3時間で、前年同月比2.3%増となった。

総実労働時間のうち、所定内労働時間は130.7時間で、前年同月比1.8%増、所定外労働時間は11.6時間で、前年同月比8.3%増となった。

「製造業」の所定外労働時間は14.2時間で、前年同月比0.6%減となった。

表３　月間実労働時間及び出勤日数　（事業所規模５人以上）

産業	総実労働時間		所定内労働時間		所定外労働時間		出勤日数	
		前年同月比		前年同月比		前年同月比		前年同月差
	時間	%	時間	%	時間	%	日	日
TL 調査産業計	142.3	2.3	130.7	1.8	11.6	8.3	18.0	0.2
D 建設業	164.5	0.6	151.4	-0.2	13.1	11.9	20.0	-0.2
E 製造業	160.0	0.2	145.8	0.2	14.2	-0.6	19.1	0.0
F 電気・ガス・熱供給・水道業	152.5	-3.0	137.3	-3.9	15.2	5.6	18.0	-0.5
G 情報通信業	142.6	-8.4	136.5	-3.6	6.1	-56.4	18.1	0.2
H 運輸業，郵便業	167.2	4.8	141.8	3.9	25.4	10.4	19.4	0.4
I 卸売業，小売業	133.5	6.7	125.6	5.6	7.9	23.4	18.2	0.6
J 金融業，保険業	134.5	-0.1	127.0	-1.5	7.5	31.6	17.4	-0.2
K 不動産業，物品賃貸業	132.8	-11.5	125.3	-8.2	7.5	-44.8	17.5	-1.1
L 学術研究，専門・技術サービス業	159.4	2.8	144.6	3.0	14.8	1.3	18.7	0.2
M 宿泊業，飲食サービス業	81.6	-3.1	78.3	-1.7	3.3	-28.3	13.6	0.1
N 生活関連サービス業，娯楽業	111.2	-6.1	105.9	-6.4	5.3	0.0	15.5	-0.9
O 教育，学習支援業	144.5	14.7	126.1	9.5	18.4	72.0	17.6	1.1
P 医療，福祉	132.5	-0.3	127.3	0.0	5.2	-7.2	17.5	0.0
Q 複合サービス事業	147.2	4.4	134.7	1.6	12.5	50.6	17.8	-0.1
R サービス業（他に分類されないもの）	151.2	8.3	134.9	7.0	16.3	21.6	18.3	0.5

(2) 事業所規模３０人以上

２月の１人平均月間総実労働時間（調査産業計）は146.1時間で、前年同月比1.3%増となった。

総実労働時間のうち、所定内労働時間は133.5時間で、前年同月比1.2%増、所定外労働時間は12.6時間で、前年同月比2.5%増となった。

「製造業」の所定外労働時間は15.0時間で、前年同月と同水準となった。

表４　月間実労働時間及び出勤日数　（事業所規模３０人以上）

産業	総実労働時間		所定内労働時間		所定外労働時間		出勤日数	
		前年同月比		前年同月比		前年同月比		前年同月差
	時間	%	時間	%	時間	%	日	日
TL 調査産業計	146.1	1.3	133.5	1.2	12.6	2.5	18.2	0.3
D 建設業	170.0	3.6	154.5	3.7	15.5	2.6	19.9	0.6
E 製造業	160.8	0.4	145.8	0.4	15.0	0.0	19.0	0.2
F 電気・ガス・熱供給・水道業	143.5	-4.8	130.0	-4.3	13.5	-8.7	17.2	-0.6
G 情報通信業	140.4	-11.2	133.4	-8.2	7.0	-44.9	17.6	-0.2
H 運輸業，郵便業	153.0	0.8	135.7	3.8	17.3	-18.0	19.1	0.5
I 卸売業，小売業	130.0	0.3	123.7	0.6	6.3	-6.0	18.4	0.4
J 金融業，保険業	135.6	-0.7	128.0	-1.4	7.6	13.3	17.6	-0.2
K 不動産業，物品賃貸業	119.3	-16.9	112.5	-14.9	6.8	-41.3	15.9	-2.1
L 学術研究，専門・技術サービス業	163.7	5.1	147.8	6.6	15.9	-7.5	18.8	0.7
M 宿泊業，飲食サービス業	86.8	-9.9	83.8	-8.6	3.0	-34.7	14.5	-0.4
N 生活関連サービス業，娯楽業	115.8	-0.5	108.1	-2.2	7.7	32.7	15.6	-0.2
O 教育，学習支援業	156.7	18.8	132.8	12.2	23.9	75.7	18.3	1.6
P 医療，福祉	135.3	-2.2	129.3	-1.1	6.0	-18.8	17.5	-0.2
Q 複合サービス事業	155.4	13.5	134.2	6.9	21.2	85.9	17.9	0.5
R サービス業（他に分類されないもの）	144.3	5.1	129.2	3.8	15.1	15.3	17.7	0.3

3　雇用の動き

(1) 事業所規模５人以上

２月末の常用労働者数は1,437,373人で、前年同月比0.1%増となった。また、パートタイム労働者比率は28.8%で、前年同月差1.2ポイント減となった。

調査産業計の労働異動率をみると、入職率は1.46%で、前年同月差0.12ポイント増、離職率は1.64%で、前年同月差0.07ポイント増となった。

表５　月末常用労働者数及び労働異動率　（事業所規模５人以上）

産業	常用労働者数		パートタイム労働者比率		労働異動率			
		前年同月比		前年同月差	入職率	前年同月差	離職率	前年同月差
	人	%	%	ポイント	%	ポイント	%	ポイント
TL 調査産業計	1,437,373	0.1	28.8	-1.2	1.46	0.12	1.64	0.07
D 建設業	63,513	3.7	12.1	0.2	0.48	-0.13	0.88	0.05
E 製造業	383,218	-1.0	10.3	0.1	1.08	0.02	1.25	0.18
F 電気・ガス・熱供給・水道業	5,837	-10.4	4.8	-1.5	0.31	0.13	5.86	5.58
G 情報通信業	15,460	-6.2	13.3	7.1	1.45	-0.40	2.14	-0.11
H 運輸業，郵便業	88,798	3.5	19.0	-4.0	3.19	2.05	1.67	-0.06
I 卸売業，小売業	225,525	-0.9	45.8	-7.7	1.67	-0.70	1.43	-0.30
J 金融業，保険業	31,638	-0.1	13.0	0.9	0.40	-0.05	1.54	0.44
K 不動産業，物品賃貸業	15,579	8.9	34.3	6.5	2.68	0.80	1.25	1.01
L 学術研究，専門・技術サービス業	34,201	0.3	11.2	0.5	0.23	-0.33	0.40	-0.82
M 宿泊業，飲食サービス業	111,587	2.7	79.8	-1.7	2.45	0.13	3.82	0.36
N 生活関連サービス業，娯楽業	38,342	-0.9	56.7	6.9	2.00	0.08	2.46	-0.64
O 教育，学習支援業	86,938	2.3	28.5	-2.6	0.75	0.41	0.60	0.14
P 医療，福祉	203,702	-0.5	33.0	2.1	1.39	0.37	1.55	0.64
Q 複合サービス事業	10,699	1.6	4.3	-7.4	0.52	0.50	0.52	-0.59
R サービス業（他に分類されないもの）	122,336	-2.2	22.9	-2.8	1.67	0.07	2.46	-0.53

(2) 事業所規模３０人以上

２月末の常用労働者数は895,210人で、前年同月比0.3%減となった。また、パートタイム労働者比率は23.8%で、前年同月差0.2ポイント増となった。

調査産業計の労働異動率をみると、入職率は1.23%で、前年同月差0.11ポイント増、離職率は1.55%で、前年同月差0.16ポイント増となった。

表６　月末常用労働者数及び労働異動率　（事業所規模３０人以上）

産業	常用労働者数		パートタイム労働者比率		労働異動率			
		前年同月比		前年同月差	入職率	前年同月差	離職率	前年同月差
	人	%	%	ポイント	%	ポイント	%	ポイント
TL 調査産業計	895,210	-0.3	23.8	0.2	1.23	0.11	1.55	0.16
D 建設業	18,470	-3.9	14.9	0.5	0.79	0.20	0.23	-0.01
E 製造業	311,962	-0.7	7.6	0.1	0.93	0.09	1.28	0.13
F 電気・ガス・熱供給・水道業	4,389	-13.5	6.4	-1.6	0.41	0.18	6.28	5.92
G 情報通信業	11,293	-5.1	16.1	13.2	1.32	0.41	1.79	0.31
H 運輸業，郵便業	59,321	2.4	27.1	-3.6	3.00	1.94	2.48	0.15
I 卸売業，小売業	91,988	-1.4	53.7	1.2	1.24	-0.41	1.34	-0.34
J 金融業，保険業	16,271	0.1	16.5	2.2	0.45	0.15	0.26	-0.24
K 不動産業，物品賃貸業	5,587	14.4	50.6	16.5	2.10	-1.05	2.50	1.81
L 学術研究，専門・技術サービス業	21,772	2.1	2.5	-0.1	0.36	-0.16	0.29	-1.38
M 宿泊業，飲食サービス業	41,637	-1.0	71.1	0.5	2.53	0.15	3.10	-0.02
N 生活関連サービス業，娯楽業	18,791	-0.9	56.3	3.1	3.47	1.06	2.40	-0.03
O 教育，学習支援業	62,201	3.6	19.2	-5.5	0.05	0.03	0.59	0.35
P 医療，福祉	130,912	0.3	27.3	2.6	0.59	-0.46	1.30	0.41
Q 複合サービス事業	5,627	5.6	6.8	-11.0	1.00	0.95	1.00	0.59
R サービス業（他に分類されないもの）	94,989	-2.9	26.3	-0.9	2.16	0.02	2.60	0.24

Ⅱ 統計表　　1 指数表

第1表 名目賃金指数(現金給与総額)

事業所規模5人以上　　(令和2年平均＝100)

年月	TL 調査産業計	D 建設業	E 製造業	F 電気・ガス水道業等	G 情報通信業	H 運輸業，郵便業	I 卸売業，小売業	J 金融業，保険業	K 不動産業，物品賃貸業	L 学術研究等	M 宿泊業，飲食サービス業	N 生活関連サービス業等	O 教育，学習支援業	P 医療，福祉	Q 複合サービス事業	R 他に分類されないサービス業
								指	数							
平成 30 年	100.8	112.8	103.3	113.9	93.6	105.2	105.5	104.2	112.5	101.2	95.6	100.1	79.9	93.7	104.0	104.4
令和 元	100.8	99.4	104.1	111.0	98.2	108.7	106.3	99.3	109.0	97.0	110.9	101.5	75.8	95.0	101.2	105.7
2	100.0	100.0	100.0	100.0	100.0	100.0	100.0	100.0	100.0	100.0	100.0	100.0	100.0	100.0	100.0	100.0
3	101.0	107.1	102.0	98.8	104.9	101.6	91.7	95.2	112.0	106.0	102.1	97.2	98.9	99.5	99.0	117.4
4	101.9	102.9	107.7	90.7	98.8	93.0	89.4	100.1	113.7	107.2	101.2	101.8	99.0	99.1	107.8	118.3
5	**104.5**	**109.7**	**109.9**	**95.8**	**97.8**	**99.0**	**94.4**	**99.9**	**119.3**	**112.4**	**102.0**	**96.1**	**96.1**	**100.6**	**106.0**	**126.0**
5年 2 月	85.7	89.1	86.8	80.0	73.1	84.6	82.1	73.6	101.1	83.4	90.9	93.8	75.1	86.2	87.7	109.4
3	88.2	96.8	90.2	88.7	81.8	86.6	75.6	81.3	103.8	87.6	99.6	90.1	77.3	84.2	104.3	121.2
4	89.5	107.5	88.2	82.1	76.2	90.1	80.6	75.8	113.2	84.1	97.7	97.6	75.3	91.2	91.7	120.9
5	87.5	90.4	86.8	81.1	76.6	85.2	81.2	75.3	103.6	118.9	97.7	90.5	74.6	86.7	89.5	112.0
6	132.8	128.3	134.0	173.2	123.2	112.1	100.6	193.6	167.4	151.5	100.3	110.2	192.9	119.7	143.3	138.2
7	136.0	138.1	166.5	96.8	93.3	130.3	129.2	95.7	144.1	164.7	119.2	116.5	73.7	123.2	140.3	146.7
8	91.2	97.6	91.8	77.8	115.5	89.9	91.9	75.1	96.0	93.3	101.8	88.5	75.9	86.3	82.8	118.5
9	87.1	94.4	88.9	79.9	75.4	90.6	80.4	78.3	96.9	82.9	100.0	84.2	69.5	87.1	82.5	115.5
10	87.5	93.9	88.6	85.8	85.2	89.5	82.5	76.8	105.6	84.9	97.5	86.7	73.5	85.5	84.3	115.0
11	91.1	99.4	94.8	80.7	100.8	94.0	84.3	76.2	96.0	81.6	103.9	81.5	72.2	91.0	84.6	115.5
12	185.9	182.7	209.9	138.8	190.0	147.3	152.0	221.7	204.4	225.3	120.9	123.7	219.0	171.4	195.4	185.9
6年 1	92.1	91.9	92.8	128.2	89.2	85.1	95.7	74.7	101.0	86.8	92.8	79.1	83.8	87.4	94.7	123.5
2	**88.4**	**90.3**	**88.3**	**89.6**	**83.2**	**87.9**	**93.8**	**74.6**	**94.4**	**84.5**	**92.6**	**83.3**	**77.9**	**82.8**	**94.5**	**114.9**
								前年（同月）	増減率(%)							
平成 30 年	−0.1	13.7	−0.9	19.8	−5.4	−5.9	16.7	−3.6	−19.9	12.9	−10.3	4.6	−18.4	4.0	−0.7	3.4
令和 元	0.1	−11.9	0.7	−2.5	5.0	3.4	0.7	−4.7	−3.1	−4.2	16.1	1.5	−5.2	1.4	−2.6	1.4
2	−0.8	0.6	−3.9	−9.9	1.8	−8.0	−5.8	0.7	−8.3	3.1	−9.8	−1.5	32.0	5.3	−1.2	−5.4
3	1.0	7.1	2.0	−1.2	4.9	1.5	−8.3	−4.8	12.0	6.0	2.1	−2.7	−1.1	−0.5	−1.0	17.4
4	0.9	−3.9	5.6	−8.2	−5.8	−8.5	−2.5	5.1	1.5	1.1	−0.9	4.7	0.1	−0.4	8.9	0.8
5	**2.6**	**6.6**	**2.0**	**5.6**	**−1.0**	**6.5**	**5.6**	**−0.2**	**4.9**	**4.9**	**0.8**	**−5.6**	**−2.9**	**1.5**	**−1.7**	**6.5**
5年 2 月	2.6	−1.2	2.0	6.4	−5.9	7.2	9.5	−2.1	17.1	4.6	−1.8	−6.7	0.3	1.1	5.4	7.6
3	1.7	4.2	2.5	13.7	−0.5	8.1	−1.6	−4.9	20.4	1.7	7.8	0.3	−4.4	−2.5	−0.6	9.9
4	1.2	−2.3	0.7	9.8	−15.6	5.1	0.0	−3.2	23.4	1.7	1.1	4.6	1.2	−0.4	7.5	10.0
5	2.2	−0.4	1.0	9.6	−20.5	7.7	3.2	−1.4	20.7	26.2	−5.0	0.1	−1.2	1.6	8.9	6.8
6	1.5	23.1	−2.7	1.3	−11.0	10.0	0.3	−6.2	16.1	4.9	2.6	15.0	3.1	−2.7	5.4	8.9
7	4.1	17.7	6.2	36.5	12.0	12.8	13.6	8.3	−2.4	−1.7	6.8	−6.2	−24.1	−3.4	−7.7	5.6
8	2.8	4.9	3.4	5.4	44.7	4.5	−0.4	−9.5	−7.2	9.8	−0.2	−9.4	3.0	1.8	−0.5	5.5
9	2.6	8.1	4.2	11.0	−6.9	4.6	3.6	−3.5	−5.6	3.0	−1.6	−13.8	−1.8	0.8	−1.3	6.3
10	2.0	7.3	2.4	21.2	−15.3	7.3	4.4	−2.2	−8.5	4.0	3.0	−9.8	−2.6	0.9	−1.9	2.1
11	3.1	2.4	8.1	11.8	9.2	11.0	−1.6	0.7	−17.9	−4.0	1.4	−14.0	−5.1	4.1	0.6	−0.6
12	3.4	10.5	−2.2	−23.1	6.9	−0.5	20.3	15.6	4.8	3.1	1.3	−11.5	2.6	7.5	−15.0	8.7
6年 1	0.7	−6.7	0.0	56.9	8.3	−3.2	5.2	1.2	0.8	−4.9	−0.1	−13.6	10.8	−5.0	11.5	7.7
2	**2.8**	**1.1**	**1.0**	**14.7**	**14.9**	**3.4**	**15.2**	**2.6**	**−6.8**	**−0.6**	**3.8**	**−12.1**	**2.5**	**−1.0**	**8.2**	**4.0**
対前月増減率(%)	**−4.0**	**−1.7**	**−4.8**	**−30.1**	**−6.7**	**3.3**	**−2.0**	**−0.1**	**−6.5**	**−2.6**	**−0.2**	**5.3**	**−7.0**	**−5.3**	**−0.2**	**−7.0**

事業所規模30人以上　　(令和2年平均＝100)

年月	TL 調査産業計	D 建設業	E 製造業	F 電気・ガス水道業等	G 情報通信業	H 運輸業，郵便業	I 卸売業，小売業	J 金融業，保険業	K 不動産業，物品賃貸業	L 学術研究等	M 宿泊業，飲食サービス業	N 生活関連サービス業等	O 教育，学習支援業	P 医療，福祉	Q 複合サービス事業	R 他に分類されないサービス業
								指	数							
平成 30 年	100.5	138.8	102.8	106.4	107.0	104.2	102.4	114.8	107.6	99.6	93.9	112.3	80.4	91.7	99.8	101.2
令和 元	101.7	104.5	104.3	108.5	103.3	110.0	108.1	103.9	88.0	97.7	119.7	108.5	78.5	95.6	100.2	100.8
2	100.0	100.0	100.0	100.0	100.0	100.0	100.0	100.0	100.0	100.0	100.0	100.0	100.0	100.0	100.0	100.0
3	102.0	117.8	101.6	97.5	100.3	105.6	96.6	84.1	114.9	103.6	97.4	107.2	100.5	98.2	89.7	121.2
4	103.7	100.7	107.2	99.2	93.7	94.7	88.1	98.6	97.7	108.9	103.3	109.4	99.0	99.7	93.7	131.9
5	**105.3**	**107.9**	**108.2**	**96.7**	**93.2**	**98.6**	**90.3**	**97.9**	**93.9**	**113.3**	**102.2**	**104.7**	**101.1**	**100.8**	**94.5**	**129.7**
5年 2 月	84.4	82.2	82.5	80.6	70.8	84.0	84.7	69.5	77.8	82.9	93.5	99.7	76.7	85.7	79.3	115.3
3	86.9	94.1	86.9	90.8	79.6	84.1	78.4	74.5	78.1	84.7	96.6	90.7	78.2	82.7	84.7	128.1
4	88.6	136.1	84.9	81.1	72.1	89.7	80.4	73.3	85.9	82.7	95.0	96.2	76.8	92.0	81.1	123.1
5	86.1	84.6	83.8	78.6	74.0	83.8	77.4	72.8	86.6	126.1	96.9	91.8	75.7	86.0	82.4	113.5
6	137.4	103.9	137.4	189.0	104.7	106.3	89.7	203.7	110.5	143.2	96.6	98.6	210.6	122.2	129.6	138.4
7	141.2	152.1	168.4	95.3	93.4	131.5	121.9	79.4	140.7	195.5	134.6	150.4	76.0	125.1	102.7	145.0
8	88.9	86.1	87.1	80.5	122.8	88.8	87.2	74.2	73.6	88.7	96.0	95.3	80.5	84.5	76.3	125.4
9	85.3	84.9	85.7	79.2	74.4	88.2	76.0	78.2	76.7	82.3	94.7	94.6	71.4	85.2	75.5	119.8
10	86.1	93.1	85.6	78.6	76.3	87.4	78.0	75.0	76.7	87.1	93.6	96.6	75.7	84.3	78.5	119.3
11	90.1	110.2	91.4	78.8	75.7	92.4	79.8	76.0	76.7	82.4	96.2	97.2	75.2	89.2	78.5	121.1
12	199.3	187.7	215.3	146.9	195.8	160.2	148.2	226.2	166.3	223.7	135.7	154.6	239.5	178.3	190.0	189.3
6年 1	89.5	81.2	89.5	134.7	77.2	81.8	89.1	72.5	66.0	82.2	87.1	98.1	87.5	84.3	99.0	129.4
2	**84.2**	**81.6**	**84.0**	**91.2**	**71.7**	**84.2**	**85.5**	**72.1**	**57.0**	**82.1**	**88.0**	**96.3**	**78.6**	**78.7**	**97.4**	**118.1**
								前年（同月）	増減率(%)							
平成 30 年	−0.4	39.1	−1.2	14.3	−6.2	−10.1	15.7	2.7	−23.4	18.9	−8.3	2.1	−24.4	5.7	−3.7	−0.2
令和 元	1.3	−24.7	1.5	2.0	−3.5	5.6	5.6	−9.4	−18.2	−2.0	27.4	−3.4	−2.3	4.3	0.4	−0.4
2	−1.8	−4.3	−4.2	−7.8	−3.2	−9.1	−7.5	−3.8	13.5	2.4	−16.5	−7.8	27.3	4.5	−0.2	−0.7
3	2.0	17.9	1.7	−2.5	0.3	5.6	−3.4	−15.9	15.0	3.6	−2.6	7.2	0.5	−1.7	−10.3	21.2
4	1.7	−14.5	5.5	1.7	−6.6	−10.3	−8.8	17.2	−15.0	5.1	6.1	2.1	−1.5	1.5	4.5	8.8
5	**1.5**	**7.1**	**0.9**	**−2.5**	**−0.5**	**4.1**	**2.5**	**−0.7**	**−3.9**	**4.0**	**−1.1**	**−4.3**	**2.1**	**1.1**	**0.9**	**−1.7**
5年 2 月	1.8	2.8	−0.2	−0.6	−2.5	4.2	14.6	−2.5	17.2	8.7	2.0	−13.2	2.4	2.1	4.8	0.6
3	0.8	9.3	1.2	8.4	5.4	3.6	4.7	−16.9	19.8	5.5	−0.8	−6.4	−0.1	−2.4	7.9	−0.2
4	0.6	−6.1	0.0	1.5	−11.4	3.8	2.0	−2.5	25.6	4.6	−2.3	−2.1	4.2	−0.8	10.9	−2.6
5	0.8	2.5	−0.4	0.3	−23.2	4.5	−1.3	−0.8	32.6	30.7	−5.6	−5.0	0.0	1.9	10.9	−3.2
6	−2.6	−11.6	−4.2	−0.7	−17.8	2.2	−5.4	−3.5	−26.9	−7.0	−4.3	2.1	1.5	−1.8	−10.6	1.0
7	4.4	74.6	6.8	22.8	19.9	2.9	−1.1	4.1	9.2	5.6	13.3	1.5	−1.3	−5.1	−9.8	−4.8
8	3.6	8.0	−0.2	−1.1	66.2	8.0	7.1	−0.1	−14.1	14.7	0.6	−5.1	10.1	0.4	2.6	2.6
9	1.4	11.3	2.8	−0.8	−2.1	1.0	0.7	−6.2	−11.8	4.4	0.9	−7.1	2.6	−1.4	0.8	0.6
10	0.8	11.4	2.0	−1.6	−24.8	5.7	−2.9	−0.1	−11.1	10.0	−0.6	−1.7	−0.7	0.4	0.3	−5.8
11	2.9	1.8	6.4	−0.9	−16.3	8.8	−2.1	1.7	−8.3	0.2	0.0	2.2	−1.4	1.5	2.7	−4.7
12	0.9	6.0	−2.4	−26.0	15.7	3.8	8.8	9.7	−20.7	−7.1	−9.5	−0.3	3.9	6.7	3.1	−1.3
6年 1	1.7	1.0	0.4	73.6	−0.8	−5.1	6.5	3.0	−15.2	1.6	−4.2	5.0	13.9	−6.9	31.3	5.0
2	**0.5**	**−1.4**	**1.8**	**16.5**	**2.6**	**0.2**	**2.4**	**6.3**	**−27.3**	**−1.1**	**0.5**	**−4.7**	**2.6**	**−5.4**	**23.3**	**−1.3**
対前月増減率(%)	**−5.9**	**0.5**	**−6.1**	**−32.3**	**−7.1**	**2.9**	**−4.0**	**−0.6**	**−13.6**	**−0.1**	**1.0**	**−1.8**	**−10.2**	**−6.6**	**−1.6**	**−8.7**

第2表　実質賃金指数（現金給与総額）

事業所規模5人以上　　（令和2年平均＝100）

年月	TL 調査産業計	D 建設業	E 製造業	F 電気・ガス水道業等	G 情報通信業	H 運輸業，郵便業	I 卸売業，小売業	J 金融業，保険業	K 不動産業，物品賃貸業	L 学術研究等	M 宿泊業，飲食サービス業	N 生活関連サービス業等	O 教育，学習支援業	P 医療，福祉	Q 複合サービス事業	R 他に分類されないサービス業
指数																
平成30年	101.1	113.1	103.6	114.2	93.9	105.5	105.8	104.5	112.8	101.5	95.9	100.4	80.1	94.0	104.3	104.7
令和元	100.8	99.4	104.1	111.0	98.2	108.7	106.3	99.3	109.0	97.0	110.9	101.5	75.8	95.0	101.2	105.7
2	100.0	100.0	100.0	100.0	100.0	100.0	100.0	100.0	100.0	100.0	100.0	100.0	100.0	100.0	100.0	100.0
3	101.8	108.0	102.8	99.6	105.7	102.4	92.4	96.0	112.9	106.9	102.9	98.0	99.7	100.3	99.8	118.3
4	99.6	100.6	105.3	88.7	96.6	90.9	87.4	97.8	111.1	104.8	98.9	99.5	96.8	96.9	105.4	115.6
5	**98.6**	**103.5**	**103.7**	**90.4**	**92.3**	**93.4**	**89.1**	**94.2**	**112.5**	**106.0**	**96.2**	**90.7**	**90.7**	**94.9**	**100.0**	**118.9**
5年 2月	82.1	85.3	83.1	76.6	70.0	81.0	78.6	70.5	96.8	79.9	87.1	89.8	71.9	82.6	84.0	104.8
3	84.2	92.5	86.2	84.7	78.1	82.7	72.2	77.7	99.1	83.7	95.1	86.1	73.8	80.4	99.6	115.8
4	84.7	101.7	83.4	77.7	72.1	85.2	76.3	71.7	107.1	79.6	92.4	92.3	71.2	86.3	86.8	114.4
5	82.9	85.7	82.3	76.9	72.6	80.8	77.0	71.4	98.2	112.7	92.6	85.8	70.7	82.2	84.8	106.2
6	125.9	121.6	127.0	164.2	116.8	106.3	95.4	183.5	158.7	143.6	95.1	104.5	182.8	113.5	135.8	131.0
7	128.2	130.2	156.9	91.2	87.9	122.8	121.8	90.2	135.8	155.2	112.3	109.8	69.5	116.1	132.2	138.3
8	86.0	92.1	86.6	73.4	109.0	84.8	86.7	70.8	90.6	88.0	96.0	83.5	71.6	81.4	78.1	111.8
9	81.7	88.6	83.4	75.0	70.7	85.0	75.4	73.5	90.9	77.8	93.8	79.0	65.2	81.7	77.4	108.3
10	81.2	87.2	82.3	79.7	79.1	83.1	76.6	71.3	98.1	78.8	90.5	80.5	68.2	79.4	78.3	106.8
11	84.9	92.6	88.4	75.2	93.9	87.6	78.6	71.0	89.5	76.0	96.8	76.0	67.3	84.8	78.8	107.6
12	173.6	170.6	196.0	129.6	177.4	137.5	141.9	207.0	190.8	210.4	112.9	115.5	204.5	160.0	182.4	173.6
6年 1	85.8	85.6	86.4	119.4	83.1	79.2	89.1	69.6	94.0	80.8	86.4	73.6	78.0	81.4	88.2	115.0
2	**82.6**	**84.4**	**82.5**	**83.7**	**77.8**	**82.1**	**87.7**	**69.7**	**88.2**	**79.0**	**86.5**	**77.9**	**72.8**	**77.4**	**88.3**	**107.4**
前年（同月）増減率(%)																
平成30年	−1.2	12.4	−2.0	18.4	−6.3	−6.9	15.4	−4.6	−20.8	11.7	−11.3	3.5	−19.3	2.9	−1.8	2.4
令和元	−0.3	−12.2	0.3	−2.9	4.5	2.9	0.4	−5.1	−3.5	−4.6	15.5	1.1	−5.5	1.0	−2.9	1.0
2	−0.8	0.5	−3.8	−9.9	1.8	−8.0	−5.8	0.7	−8.3	3.2	−9.8	−1.6	32.0	5.3	−1.2	−5.4
3	1.8	8.0	2.8	−0.4	5.7	2.4	−7.6	−4.0	12.9	6.9	2.9	−2.0	−0.3	0.3	−0.2	18.3
4	−2.2	−6.9	2.4	−10.9	−8.6	−11.2	−5.4	1.9	−1.6	−2.0	−3.9	1.5	−2.9	−3.4	5.6	−2.3
5	**−1.0**	**2.9**	**−1.5**	**1.9**	**−4.5**	**2.8**	**1.9**	**−3.7**	**1.3**	**1.1**	**−2.7**	**−8.8**	**−6.3**	**−2.1**	**−5.1**	**2.9**
5年 2月	−1.7	−5.4	−2.4	1.9	−9.9	2.7	4.8	−6.3	12.2	0.3	−5.9	−10.6	−4.0	−3.2	1.0	3.0
3	−2.3	0.2	−1.5	9.3	−4.4	3.9	−5.4	−8.6	15.6	−2.2	3.6	−3.6	−8.2	−6.4	−4.5	5.7
4	−3.2	−6.6	−3.8	4.9	−19.4	0.4	−4.4	−7.5	18.0	−2.8	−3.3	−0.1	−3.4	−4.9	2.7	5.1
5	−1.7	−4.1	−2.6	5.6	−23.5	3.7	−0.6	−5.1	16.4	21.6	−8.5	−3.6	−4.8	−2.1	4.8	2.9
6	−2.3	18.5	−6.3	−2.4	−14.3	6.0	−3.3	−9.7	11.8	1.1	−1.2	10.8	−0.8	−6.3	1.5	4.9
7	0.5	13.6	2.5	31.8	8.1	8.9	9.7	4.5	−5.8	−5.1	3.0	−9.5	−26.7	−6.7	−10.9	2.0
8	−0.1	2.0	0.5	2.4	40.6	1.6	−3.2	−12.2	−9.9	6.7	−3.0	−12.0	0.0	−1.1	−3.3	2.6
9	−0.5	5.0	1.1	7.8	−9.7	1.4	0.5	−6.3	−8.5	−0.1	−4.6	−16.4	−4.8	−2.3	−4.3	3.0
10	−1.3	3.9	−0.7	17.4	−18.0	3.9	1.2	−5.3	−11.3	0.8	−0.3	−12.6	−5.8	−2.2	−5.0	−1.1
11	0.5	−0.2	5.5	9.0	6.5	8.1	−4.0	−1.9	−20.0	−6.5	−1.2	−16.1	−7.6	1.4	−2.0	−3.2
12	1.1	8.0	−4.4	−24.9	4.5	−2.8	17.6	13.1	2.5	0.8	−0.9	−13.5	0.3	5.1	−16.9	6.3
6年 1	−1.0	−8.4	−1.7	54.3	6.4	−4.9	3.4	−0.6	−0.9	−6.6	−1.9	−15.2	8.9	−6.7	9.7	5.8
2	**0.2**	**−1.3**	**−1.6**	**11.9**	**12.3**	**0.9**	**12.4**	**0.0**	**−9.1**	**−2.9**	**1.3**	**−14.2**	**0.0**	**−3.4**	**5.6**	**1.4**
対前月増減率(%)	**−3.7**	**−1.4**	**−4.5**	**−29.9**	**−6.4**	**3.7**	**−1.6**	**0.1**	**−6.2**	**−2.2**	**0.1**	**5.8**	**−6.7**	**−4.9**	**0.1**	**−6.6**

事業所規模30人以上　　（令和2年平均＝100）

年月	TL 調査産業計	D 建設業	E 製造業	F 電気・ガス水道業等	G 情報通信業	H 運輸業，郵便業	I 卸売業，小売業	J 金融業，保険業	K 不動産業，物品賃貸業	L 学術研究等	M 宿泊業，飲食サービス業	N 生活関連サービス業等	O 教育，学習支援業	P 医療，福祉	Q 複合サービス事業	R 他に分類されないサービス業
指数																
平成30年	100.8	139.2	103.1	106.7	107.3	104.5	102.7	115.1	107.9	99.9	94.2	112.6	80.6	92.0	100.1	101.5
令和元	101.7	104.5	104.3	108.5	103.3	110.0	108.1	103.9	88.0	97.7	119.7	108.5	78.5	95.6	100.2	100.8
2	100.0	100.0	100.0	100.0	100.0	100.0	100.0	100.0	100.0	100.0	100.0	100.0	100.0	100.0	100.0	100.0
3	102.8	118.8	102.4	98.3	101.1	106.5	97.4	84.8	115.8	104.4	98.2	108.1	101.3	99.0	90.4	122.2
4	101.4	98.4	104.8	97.0	91.6	92.6	86.1	96.4	95.5	106.5	101.0	106.9	96.8	97.5	91.6	128.9
5	**99.3**	**101.8**	**102.1**	**91.2**	**87.9**	**93.0**	**85.2**	**92.4**	**88.6**	**106.9**	**96.4**	**98.8**	**95.4**	**95.1**	**89.2**	**122.4**
5年 2	80.8	78.7	79.0	77.2	67.8	80.5	81.1	66.6	74.5	79.4	89.6	95.5	73.5	82.1	76.0	110.4
3	83.0	89.9	83.0	86.7	76.0	80.3	74.9	71.2	74.6	80.9	92.3	86.6	74.7	79.0	80.9	122.3
4	83.8	128.8	80.3	76.7	68.2	84.9	76.1	69.3	81.3	78.2	89.9	91.0	72.7	87.0	76.7	116.5
5	81.6	80.2	79.4	74.5	70.1	79.4	73.4	69.0	82.1	119.5	91.8	87.0	71.8	81.5	78.1	107.6
6	130.2	98.5	130.2	179.1	99.2	100.8	85.0	193.1	104.7	135.7	91.6	93.5	199.6	115.8	122.8	131.2
7	133.1	143.4	158.7	89.8	88.0	123.9	114.9	74.8	132.6	184.3	126.9	141.8	71.6	117.9	96.8	136.7
8	83.9	81.2	82.2	75.9	115.8	83.8	82.3	70.0	69.4	83.7	90.6	89.9	75.9	79.7	72.0	118.3
9	80.0	79.6	80.4	74.3	69.8	82.7	71.3	73.4	72.0	77.2	88.8	88.7	67.0	79.9	70.8	112.4
10	79.9	86.4	79.5	73.0	70.8	81.2	72.4	69.6	71.2	80.9	86.9	89.7	70.3	78.3	72.9	110.8
11	84.0	102.7	85.2	73.4	70.5	86.1	74.4	70.8	71.5	76.8	89.7	90.6	70.1	83.1	73.2	112.9
12	186.1	175.3	201.0	137.2	182.8	149.6	138.4	211.2	155.3	208.9	126.7	144.4	223.6	166.5	177.4	176.8
6年 1	83.3	75.6	83.3	125.4	71.9	76.2	83.0	67.5	61.5	76.5	81.1	91.3	81.5	78.5	92.2	120.5
2	**78.7**	**76.3**	**78.5**	**85.2**	**67.0**	**78.7**	**79.9**	**67.4**	**53.3**	**76.7**	**82.2**	**90.0**	**73.5**	**73.6**	**91.0**	**110.4**
前年（同月）増減率(%)																
平成30年	−1.5	37.5	−2.3	13.0	−7.2	−11.1	14.5	1.6	−24.3	17.6	−9.4	1.0	−25.3	4.5	−4.8	−1.3
令和元	0.9	−25.0	1.1	1.6	−3.9	5.2	5.2	−9.8	−18.5	−2.3	27.0	−3.8	−2.7	3.9	0.1	−0.8
2	−1.8	−4.3	−4.2	−7.8	−3.2	−9.2	−7.6	−3.8	13.5	2.3	−16.5	−7.8	27.3	4.5	−0.2	−0.7
3	2.8	18.8	2.4	−1.7	1.1	6.5	−2.6	−15.2	15.8	4.4	−1.8	8.1	1.3	−1.0	−9.6	22.2
4	−1.4	−17.2	2.3	−1.3	−9.4	−13.1	−11.6	13.7	−17.5	2.0	2.9	−1.1	−4.4	−1.5	1.3	5.5
5	**−2.1**	**3.5**	**−2.6**	**−6.0**	**−4.0**	**0.4**	**−1.0**	**−4.1**	**−7.2**	**0.4**	**−4.6**	**−7.6**	**−1.4**	**−2.5**	**−2.6**	**−5.0**
5年 2月	−2.5	−1.6	−4.5	−4.8	−6.6	−0.1	9.7	−6.6	12.2	4.1	−2.3	−16.8	−1.9	−2.1	0.4	−3.7
3	−3.2	5.0	−2.8	4.1	1.3	−0.5	0.5	−20.1	15.1	1.4	−4.6	−10.1	−4.0	−6.2	3.7	−4.2
4	−3.9	−10.2	−4.5	−3.0	−15.4	−0.7	−2.4	−7.0	20.1	−0.1	−6.5	−6.5	−0.4	−5.2	5.9	−6.9
5	−3.0	−1.2	−4.1	−3.5	−26.1	0.6	−4.9	−4.4	27.7	25.8	−9.1	−8.5	−3.6	−1.9	6.8	−6.8
6	−6.2	−14.9	−7.7	−4.4	−20.8	−1.6	−8.9	−7.1	−29.6	−10.5	−7.8	−1.7	−2.3	−5.5	−13.9	−2.7
7	0.8	68.5	3.1	18.5	15.6	−0.7	−4.6	0.4	5.3	1.9	9.4	−2.0	−4.8	−8.4	−12.9	−8.1
8	0.7	4.9	−3.1	−3.9	61.5	5.0	4.2	−2.9	−16.6	11.6	−2.2	−7.8	6.9	−2.4	−0.3	−0.3
9	−1.6	7.9	−0.4	−3.8	−5.0	−2.0	−2.3	−9.0	−14.4	1.3	−2.2	−9.9	−0.4	−4.4	−2.2	−2.4
10	−2.4	7.7	−1.1	−4.7	−27.2	2.4	−6.0	−3.3	−13.9	6.6	−3.8	−4.8	−3.8	−2.7	−2.9	−8.7
11	0.4	−0.8	3.8	−3.4	−18.4	6.0	−4.5	−0.8	−10.5	−2.3	−2.5	−0.3	−3.8	−1.1	0.3	−7.1
12	−1.3	3.7	−4.6	−27.6	13.0	1.5	6.4	7.3	−22.4	−9.1	−11.6	−2.5	1.5	4.3	0.9	−3.5
6年 1	−0.1	−0.8	−1.3	70.6	−2.4	−6.7	4.5	1.2	−16.6	−0.1	−5.9	3.2	12.0	−8.5	29.0	3.2
2	**−2.0**	**−3.9**	**−0.6**	**13.6**	**0.0**	**−2.2**	**0.0**	**3.9**	**−29.0**	**−3.5**	**−2.0**	**−6.9**	**0.1**	**−7.7**	**20.2**	**−3.7**
対前月増減率(%)	**−5.5**	**0.9**	**−5.8**	**−32.1**	**−6.8**	**3.3**	**−3.7**	**−0.1**	**−13.3**	**0.3**	**1.4**	**−1.4**	**−9.8**	**−6.2**	**−1.3**	**−8.4**

（注1）実質賃金指数は、名目賃金指数を消費者物価指数（持家の帰属家賃を除く総合指数）で除して百分率化したものです。
（注2）実質賃金指数の作成に用いる消費者物価指数は、平成28年3月分までは静岡県の数値を使用していましたが、令和4年1月分から毎月勤労統計調査の基準年を令和2年に変更したことに伴い、平成28年3月分以前に遡って静岡市の数値を使用した指数に改訂しました。併せて、消費者物価指数の基準年も令和2年に変更され、令和3年分の増減率が改訂されたことから、実質賃金指数の令和3年分の増減率も改訂しました。なお、令和2年分以前の増減率は改訂していないため、異なる消費者物価指数を使用している平成29年の増減率は「－」で表記します。

第3表　名目賃金指数（定期給与）

事業所規模5人以上　　（令和2年平均＝100）

年月	TL 調査産業計	D 建設業	E 製造業	F 電気・ガス水道業等	G 情報通信業	H 運輸業，郵便業	I 卸売業，小売業	J 金融業，保険業	K 不動産業，物品賃貸業	L 学術研究等	M 宿泊業，飲食サービス業	N 生活関連サービス業等	O 教育，学習支援業	P 医療，福祉	Q 複合サービス事業	R 他に分類されないサービス業
	指数															
平成 30 年	99.7	105.8	103.4	120.4	98.0	101.1	102.5	95.9	109.5	97.8	92.9	102.9	82.4	94.2	101.8	103.7
令和 元	99.7	99.7	102.9	111.0	100.5	105.0	102.7	98.0	108.0	95.4	105.3	101.4	76.1	94.9	100.2	105.2
2	100.0	100.0	100.0	100.0	100.0	100.0	100.0	100.0	100.0	100.0	100.0	100.0	100.0	100.0	100.0	100.0
3	101.3	107.2	101.8	101.5	107.0	99.6	93.2	91.1	112.4	105.1	100.1	101.3	99.2	101.3	101.8	117.2
4	101.6	102.9	105.9	96.1	105.2	92.6	90.7	95.3	109.3	101.0	99.9	107.2	98.8	100.7	108.4	121.6
5	**103.5**	**104.4**	**108.3**	**104.9**	**100.4**	**99.1**	**94.3**	**92.7**	**112.9**	**103.2**	**99.2**	**97.9**	**96.6**	**101.6**	**110.3**	**128.0**
5年 2 月	101.8	102.7	107.3	103.6	94.8	95.1	90.3	89.5	114.9	104.1	92.8	106.7	98.2	101.9	112.2	122.8
3	101.6	103.7	106.8	104.6	104.5	95.3	87.4	92.9	117.8	104.4	95.7	100.8	98.5	97.9	115.3	127.8
4	104.7	104.8	109.4	107.9	98.2	100.4	94.0	91.1	119.5	104.6	99.8	102.1	98.0	101.3	116.6	135.1
5	102.6	103.2	106.6	106.9	96.3	95.1	94.3	90.5	116.7	103.1	99.0	102.2	97.9	100.8	110.8	125.2
6	104.3	104.1	108.9	104.6	100.1	101.7	94.2	89.3	114.8	104.9	99.1	97.6	100.0	100.2	112.5	133.1
7	104.1	106.0	108.5	102.6	90.3	100.7	98.0	95.6	112.9	102.7	100.5	96.0	94.6	102.4	107.5	126.5
8	103.0	105.0	107.7	100.8	94.2	98.4	96.5	93.1	109.2	101.7	101.1	96.2	93.1	101.4	107.2	126.5
9	103.5	103.5	108.9	105.6	97.6	100.7	94.6	94.6	107.2	103.0	102.9	93.1	90.9	103.0	106.7	129.8
10	104.3	104.9	109.7	104.0	110.2	100.7	96.9	93.9	110.1	102.7	100.4	93.7	95.5	101.4	108.0	128.7
11	105.1	107.1	110.2	106.2	113.1	103.5	97.0	94.6	109.0	101.9	103.8	92.6	94.7	102.6	108.8	129.4
12	104.8	104.0	109.9	107.3	107.8	102.6	97.6	95.9	110.7	100.8	100.2	94.2	100.3	101.8	108.1	126.2
6年 1	105.1	102.0	107.7	120.6	106.1	93.7	108.1	92.8	107.8	104.8	93.7	87.8	102.1	99.3	118.1	133.2
2	**105.6**	**104.6**	**109.9**	**117.3**	**105.0**	**98.9**	**106.9**	**92.8**	**107.3**	**105.4**	**94.9**	**88.3**	**101.9**	**98.1**	**122.3**	**128.7**
	前年（同月）増減率(%)															
平成 30 年	−0.1	5.7	−0.7	25.8	−8.0	−4.4	12.7	−3.5	−6.8	11.7	−8.7	5.7	−17.6	6.1	−1.2	0.7
令和 元	0.0	−5.8	−0.5	−7.8	2.5	3.9	0.2	2.2	−1.3	−2.4	13.4	−1.5	−7.6	0.8	−1.6	1.5
2	0.3	0.4	−2.8	−9.9	−0.5	−4.8	−2.6	2.1	−7.4	4.8	−5.0	−1.4	31.4	5.4	−0.2	−5.0
3	1.3	7.1	1.9	1.5	7.0	−0.4	−6.8	−8.9	12.5	5.1	0.1	1.3	−0.9	1.3	1.8	17.2
4	0.3	−4.0	4.0	−5.3	−1.7	−7.0	−2.7	4.6	−2.8	−3.9	−0.2	5.8	−0.4	−0.6	6.5	3.8
5	**1.9**	**1.5**	**2.3**	**9.2**	**−4.6**	**7.0**	**4.0**	**−2.7**	**3.3**	**2.2**	**−0.7**	**−8.7**	**−2.2**	**0.9**	**1.8**	**5.3**
5年 2	1.4	−3.0	1.0	6.8	−5.9	7.9	2.8	−4.2	17.1	4.6	−2.6	−6.3	0.0	1.0	4.1	7.3
3	0.4	−3.5	0.9	6.1	0.8	7.6	−2.0	−1.0	20.1	1.9	0.5	−1.0	−3.3	−3.4	8.3	6.9
4	1.7	−1.6	1.8	9.2	−11.3	7.6	2.4	−4.2	19.9	1.9	0.3	−2.9	0.9	−1.0	6.0	9.6
5	1.6	2.3	1.8	9.9	−8.9	8.6	3.1	−4.4	19.7	1.0	−6.4	−0.6	−1.2	−0.4	4.0	6.2
6	2.4	3.5	2.8	9.6	−4.8	8.1	2.5	−7.7	6.4	2.5	1.5	−4.8	−0.7	−1.6	4.7	11.4
7	2.1	6.3	1.8	10.4	−12.8	3.3	8.2	−0.3	−2.1	2.0	1.0	−7.5	−6.2	3.5	−1.7	1.9
8	2.2	4.8	3.1	6.1	−7.9	6.3	5.1	−1.6	−5.5	1.9	0.2	−12.4	−3.7	1.7	−0.5	4.9
9	2.1	4.1	3.2	10.9	−7.1	5.2	3.8	−4.1	−8.3	3.3	−1.6	−15.4	−2.0	2.1	−1.4	6.4
10	2.3	4.8	2.5	11.2	5.0	7.5	6.0	−1.5	−7.5	1.0	3.1	−13.6	−3.2	1.6	−1.8	1.7
11	2.6	3.7	4.1	11.8	4.8	10.0	5.8	0.5	−10.8	−1.2	1.9	−13.4	−5.1	1.1	−0.1	2.5
12	2.1	−1.3	3.1	11.4	0.5	6.5	7.3	−0.6	−9.1	2.2	1.8	−11.6	−1.2	2.0	−2.0	−1.4
6年 1	2.5	−2.3	0.6	19.4	10.1	−2.0	19.2	2.3	−3.5	−1.2	0.3	−14.1	3.0	−1.5	7.8	6.0
2	**3.3**	**1.6**	**1.6**	**16.7**	**11.8**	**3.5**	**18.6**	**5.0**	**−6.9**	**−0.8**	**4.2**	**−18.1**	**2.5**	**−0.7**	**9.3**	**3.7**
対前月増減率(%)	**0.5**	**2.5**	**2.0**	**−2.7**	**−1.0**	**5.5**	**−1.1**	**0.0**	**−0.5**	**0.6**	**1.3**	**0.6**	**−0.2**	**−1.2**	**3.6**	**−3.4**

事業所規模30人以上　　（令和2年平均＝100）

年月	TL 調査産業計	D 建設業	E 製造業	F 電気・ガス水道業等	G 情報通信業	H 運輸業，郵便業	I 卸売業，小売業	J 金融業，保険業	K 不動産業，物品賃貸業	L 学術研究等	M 宿泊業，飲食サービス業	N 生活関連サービス業等	O 教育，学習支援業	P 医療，福祉	Q 複合サービス事業	R 他に分類されないサービス業
	指数															
平成 30 年	99.9	120.6	103.0	113.8	111.9	103.3	100.0	107.6	93.5	101.6	90.0	116.3	83.3	92.0	94.5	100.7
令和 元	100.7	103.0	102.8	110.3	104.7	106.0	106.5	102.8	81.0	100.3	111.8	108.8	78.9	95.1	100.1	100.6
2	100.0	100.0	100.0	100.0	100.0	100.0	100.0	100.0	100.0	100.0	100.0	100.0	100.0	100.0	100.0	100.0
3	101.7	110.5	101.2	100.6	103.3	104.7	96.0	82.8	100.5	105.1	93.3	111.7	100.3	99.6	91.4	120.4
4	103.2	97.9	105.1	105.6	103.4	94.9	91.1	93.8	85.0	106.2	99.1	114.9	98.8	100.4	94.6	131.9
5	**104.2**	**101.1**	**106.3**	**105.4**	**98.9**	**99.4**	**92.6**	**92.0**	**84.3**	**111.4**	**97.8**	**108.9**	**100.0**	**100.8**	**96.5**	**128.4**
5年 2 月	102.9	99.7	104.5	105.0	96.0	96.4	90.2	86.7	84.4	112.9	96.0	115.2	100.7	101.7	97.2	126.0
3	102.9	100.8	104.8	106.1	106.5	95.0	89.9	90.4	84.7	112.1	99.1	104.8	102.7	98.1	96.7	129.3
4	105.1	102.7	107.2	107.5	97.7	101.5	94.1	91.2	93.1	112.2	97.6	106.6	100.3	100.7	97.9	134.0
5	103.1	99.9	105.4	104.6	96.2	95.1	93.1	89.7	91.9	110.1	99.5	106.0	99.4	100.3	95.2	122.7
6	104.6	102.4	106.8	106.0	98.1	101.4	93.9	91.3	85.3	111.2	97.1	108.2	101.6	99.1	96.3	129.4
7	104.4	102.0	106.6	102.0	91.4	100.6	91.4	93.9	84.5	111.5	96.7	108.7	99.8	101.4	95.4	127.8
8	103.6	102.0	106.0	105.0	96.3	98.7	92.3	92.2	79.8	110.7	98.3	107.9	97.3	100.8	95.8	127.3
9	104.1	101.3	106.7	105.8	100.9	101.3	91.0	94.9	83.1	112.0	97.3	109.2	93.7	101.6	94.7	130.8
10	105.1	101.3	108.1	104.5	103.4	100.3	93.6	93.3	82.3	113.2	96.2	110.8	99.1	100.4	96.2	129.7
11	105.5	102.7	108.2	104.6	102.1	102.6	94.9	94.9	83.2	112.1	98.9	112.3	98.7	99.9	98.4	131.6
12	105.4	100.0	107.6	108.2	100.4	104.5	93.7	95.8	78.0	109.3	98.7	112.9	105.8	99.9	98.9	126.0
6年 1	103.5	98.3	105.5	125.9	100.0	90.7	98.1	90.5	65.8	111.8	88.9	108.5	105.5	96.7	116.6	135.8
2	**103.0**	**98.7**	**106.8**	**120.5**	**97.2**	**96.7**	**97.5**	**90.1**	**61.9**	**111.5**	**90.3**	**100.6**	**102.8**	**93.7**	**122.5**	**128.9**
	前年（同月）増減率(%)															
平成 30 年	−0.1	20.5	−0.9	22.2	−8.9	−9.1	13.7	5.7	−10.5	18.1	−7.0	2.0	−21.6	7.4	−5.0	0.5
令和 元	0.8	−14.6	−0.2	−3.1	−6.5	2.5	6.6	−4.4	−13.4	−1.3	24.3	−6.5	−5.2	3.4	5.9	−0.1
2	−0.6	−2.9	−2.8	−9.3	−4.4	−5.6	−6.2	−2.7	23.4	−0.3	−10.5	−8.0	26.7	5.1	0.0	−0.6
3	1.7	10.5	1.2	0.6	3.2	4.7	−4.0	−17.3	0.5	5.1	−6.7	11.6	0.3	−0.4	−8.6	20.4
4	1.5	−11.4	3.9	5.0	0.1	−9.4	−5.1	13.3	−15.4	1.0	6.2	2.9	−1.5	0.8	3.5	9.6
5	**1.0**	**3.3**	**1.1**	**−0.2**	**−4.4**	**4.7**	**1.6**	**−1.9**	**−0.8**	**4.9**	**−1.3**	**−5.2**	**1.2**	**0.4**	**2.0**	**−2.7**
5年 2 月	0.9	1.6	−0.6	−0.6	−2.4	5.4	1.5	−2.7	17.7	8.7	1.8	−12.7	2.4	1.6	2.2	0.8
3	−0.1	2.0	−0.4	−0.5	4.3	4.2	2.2	−0.4	19.8	4.4	−1.1	−6.1	0.0	−2.4	2.7	−2.9
4	0.6	6.1	0.5	0.7	−11.4	5.3	1.3	−3.0	25.5	4.4	−2.3	−5.1	3.7	−1.2	7.8	−2.4
5	0.6	−1.9	1.4	0.4	−7.7	5.7	1.6	−2.2	29.8	3.3	−5.6	−5.0	0.0	−0.4	1.9	−3.8
6	1.3	4.1	2.0	1.5	−4.3	4.9	1.4	−5.8	−8.6	4.0	−2.1	−0.1	2.3	−1.1	1.7	−0.8
7	0.7	7.9	0.8	−0.7	−9.2	−1.5	1.0	−1.5	−11.0	4.6	−0.3	−1.5	−1.3	2.4	1.3	−3.1
8	1.7	5.7	1.9	−0.5	−3.8	5.4	0.5	−0.6	−14.1	5.1	0.6	−6.9	1.4	0.9	2.5	0.6
9	1.5	7.9	1.6	−0.8	−2.0	3.9	0.1	−6.3	−11.9	5.7	0.8	−7.1	2.6	0.5	0.6	0.7
10	1.2	4.0	2.1	−2.1	0.3	5.8	1.4	−0.3	−12.1	5.1	−0.5	−2.5	−0.9	0.2	0.1	−5.9
11	1.5	10.2	2.5	−1.1	−4.2	7.2	2.5	1.6	−7.9	4.7	0.1	2.3	−1.4	−1.9	2.6	−2.8
12	1.2	−0.4	1.9	1.1	−4.6	6.6	2.4	0.1	−17.1	5.0	−2.4	4.1	2.9	0.7	0.4	−8.9
6年 1	0.9	−0.8	1.4	23.7	3.2	−5.0	4.1	3.3	−19.9	1.5	−2.8	0.8	4.7	−5.0	22.9	3.7
2	**0.8**	**−1.9**	**2.1**	**18.8**	**2.5**	**0.3**	**6.8**	**6.5**	**−27.3**	**−1.3**	**0.3**	**−13.7**	**2.3**	**−5.1**	**25.9**	**−1.4**
対前月増減率(%)	**−0.5**	**0.4**	**1.2**	**−4.3**	**−2.8**	**6.6**	**−0.6**	**−0.4**	**−5.9**	**−0.3**	**1.6**	**−7.3**	**−2.6**	**−3.1**	**5.1**	**−5.1**

第4表　実質賃金指数（定期給与）

事業所規模5人以上　　（令和2年平均＝100）

年月	TL 調査産業計	D 建設業	E 製造業	F 電気・ガス水道業等	G 情報通信業	H 運輸業，郵便業	I 卸売業，小売業	J 金融業，保険業	K 不動産業，物品賃貸業	L 学術研究等	M 宿泊業，飲食サービス業	N 生活関連サービス業等	O 教育，学習支援業	P 医療，福祉	Q 複合サービス事業	R 他に分類されないサービス業
指数																
平成30年	100.0	106.1	103.7	120.8	98.3	101.4	102.8	96.2	109.8	98.1	93.2	103.2	82.6	94.5	102.1	104.0
令和元	99.7	99.7	102.9	111.0	100.5	105.0	102.7	98.0	108.0	95.4	105.3	101.4	76.1	94.9	100.2	105.2
2	100.0	100.0	100.0	100.0	100.0	100.0	100.0	100.0	100.0	100.0	100.0	100.0	100.0	100.0	100.0	100.0
3	102.1	108.1	102.6	102.3	107.9	100.4	94.0	91.8	113.3	105.9	100.9	102.1	100.0	102.1	102.6	118.1
4	99.3	100.6	103.5	93.9	102.8	90.5	88.7	93.2	106.8	98.7	97.7	104.8	96.6	98.4	106.0	118.9
5	**97.6**	**98.5**	**102.2**	**99.0**	**94.7**	**93.5**	**89.0**	**87.5**	**106.5**	**97.4**	**93.6**	**92.4**	**91.1**	**95.8**	**104.1**	**120.8**
5年2月	97.5	98.4	102.8	99.2	90.8	91.1	86.5	85.7	110.1	99.7	88.9	102.2	94.1	97.6	107.5	117.6
3	97.0	99.0	102.0	99.9	99.8	91.0	83.5	88.7	112.5	99.7	91.4	96.3	94.1	93.5	110.1	122.1
4	99.1	99.1	103.5	102.1	92.9	95.0	88.9	86.2	113.1	99.0	94.4	96.6	92.7	95.8	110.3	127.8
5	97.3	97.8	101.0	101.3	91.3	90.1	89.4	85.8	110.6	97.7	93.8	96.9	92.8	95.5	105.0	118.7
6	98.9	98.7	103.2	99.1	94.9	96.4	89.3	84.6	108.8	99.4	93.9	92.5	94.8	95.0	106.6	126.2
7	98.1	99.9	102.3	96.7	85.1	94.9	92.4	90.1	106.4	96.8	94.7	90.5	89.2	96.5	101.3	119.2
8	97.2	99.1	101.6	95.1	88.9	92.8	91.0	87.8	103.0	95.9	95.4	90.8	87.8	95.7	101.1	119.3
9	97.1	97.1	102.2	99.1	91.6	94.5	88.7	88.7	100.6	96.6	96.5	87.3	85.3	96.6	100.1	121.8
10	96.8	97.4	101.9	96.6	102.3	93.5	90.0	87.2	102.2	95.4	93.2	87.0	88.7	94.2	100.3	119.5
11	97.9	99.8	102.7	99.0	105.4	96.5	90.4	88.2	101.6	95.0	96.7	86.3	88.3	95.6	101.4	120.6
12	97.9	97.1	102.6	100.2	100.7	95.8	91.1	89.5	103.4	94.1	93.6	88.0	93.7	95.1	100.9	117.8
6年1	97.9	95.0	100.3	112.3	98.8	87.2	100.7	86.4	100.4	97.6	87.2	81.8	95.1	92.5	110.0	124.0
2	**98.7**	**97.8**	**102.7**	**109.6**	**98.1**	**92.4**	**99.9**	**86.7**	**100.3**	**98.5**	**88.7**	**82.5**	**95.2**	**91.7**	**114.3**	**120.3**
前年（同月）増減率(%)																
平成30年	−1.2	4.5	−1.8	24.4	−9.0	−5.4	11.6	−4.5	−7.8	10.6	−9.7	4.5	−18.5	5.0	−2.3	−0.4
令和元	−0.4	−6.2	−0.9	−8.2	2.0	3.5	−0.3	1.8	−1.6	−2.8	13.1	−1.8	−8.0	0.3	−1.9	1.1
2	0.3	0.3	−2.8	−9.9	−0.5	−4.8	−2.5	2.1	−7.4	4.8	−5.0	−1.4	31.4	5.4	−0.2	−5.0
3	2.1	8.1	2.6	2.3	7.9	0.4	−6.0	−8.2	13.3	5.9	0.9	2.1	0.0	2.1	2.6	18.1
4	−2.7	−6.9	0.9	−8.2	−4.7	−9.9	−5.6	1.5	−5.7	−6.8	−3.2	2.6	−3.4	−3.6	3.3	0.7
5	**−1.7**	**−2.1**	**−1.3**	**5.4**	**−7.9**	**3.3**	**0.3**	**−6.1**	**−0.3**	**−1.3**	**−4.2**	**−11.8**	**−5.7**	**−2.6**	**−1.8**	**1.6**
5年2月	−2.9	−7.1	−3.2	2.3	−9.8	3.4	−1.5	−8.2	12.2	0.2	−6.7	−10.3	−4.2	−3.3	−0.3	2.8
3	−3.6	−7.4	−3.0	1.9	−3.2	3.3	−5.9	−4.8	15.4	−2.2	−3.4	−4.8	−7.1	−7.1	4.0	2.7
4	−2.7	−6.0	−2.7	4.4	−15.2	2.8	−2.2	−8.5	14.6	−2.6	−4.2	−7.3	−3.5	−5.4	1.3	4.7
5	−2.1	−1.5	−2.0	5.7	−12.2	4.5	−0.8	−7.9	15.2	−2.8	−9.9	−4.2	−4.8	−4.1	0.2	2.3
6	−1.4	−0.3	−1.0	5.5	−8.3	4.1	−1.3	−11.2	2.4	−1.3	−2.3	−8.3	−4.3	−5.2	0.8	7.3
7	−1.5	2.6	−1.7	6.6	−15.8	−0.3	4.4	−3.8	−5.5	−1.5	−2.6	−10.7	−9.4	−0.1	−5.1	−1.7
8	−0.7	1.8	0.1	3.1	−10.5	3.2	2.1	−4.4	−8.1	−1.0	−2.7	−14.8	−6.5	−1.1	−3.3	1.9
9	−1.0	1.0	0.2	7.6	−9.8	2.1	0.7	−7.0	−11.1	0.2	−4.6	−18.0	−4.9	−1.0	−4.3	3.2
10	−1.0	1.5	−0.7	7.8	1.6	4.1	2.7	−4.6	−10.4	−2.2	−0.2	−16.3	−6.2	−1.6	−4.9	−1.5
11	0.0	1.0	1.5	9.0	2.1	7.2	3.1	−2.0	−13.0	−3.7	−0.7	−15.6	−7.4	−1.4	−2.6	−0.1
12	−0.1	−3.6	0.8	8.9	−1.8	4.1	4.8	−2.9	−11.1	−0.1	−0.4	−13.6	−3.3	−0.2	−4.2	−3.7
6年1	0.8	−3.9	−1.2	17.3	8.1	−3.9	17.1	0.5	−5.2	−3.0	−1.5	−15.5	1.3	−3.1	5.9	4.1
2	**0.8**	**−0.9**	**−0.9**	**13.8**	**9.1**	**1.0**	**15.8**	**2.4**	**−9.1**	**−3.1**	**1.7**	**−20.1**	**−0.1**	**−3.2**	**6.7**	**1.2**
対前月増減率(%)	**0.8**	**2.9**	**2.4**	**−2.4**	**−0.7**	**6.0**	**−0.8**	**0.3**	**−0.1**	**0.9**	**1.7**	**0.9**	**0.1**	**−0.9**	**3.9**	**−3.0**

事業所規模30人以上　　（令和2年平均＝100）

年月	TL 調査産業計	D 建設業	E 製造業	F 電気・ガス水道業等	G 情報通信業	H 運輸業，郵便業	I 卸売業，小売業	J 金融業，保険業	K 不動産業，物品賃貸業	L 学術研究等	M 宿泊業，飲食サービス業	N 生活関連サービス業等	O 教育，学習支援業	P 医療，福祉	Q 複合サービス事業	R 他に分類されないサービス業
指数																
平成30年	100.2	121.0	103.3	114.1	112.2	103.6	100.3	107.9	93.8	101.9	90.3	116.6	83.6	92.3	94.8	101.0
令和元	100.7	103.0	102.8	110.3	104.7	106.0	106.5	102.8	81.0	100.3	111.8	108.8	78.9	95.1	100.1	100.6
2	100.0	100.0	100.0	100.0	100.0	100.0	100.0	100.0	100.0	100.0	100.0	100.0	100.0	100.0	100.0	100.0
3	102.5	111.4	102.0	101.4	104.1	105.5	96.8	83.5	101.3	105.9	94.1	112.6	101.1	100.4	92.1	121.4
4	100.9	95.7	102.7	103.2	101.1	92.8	89.1	91.7	83.1	103.8	96.9	112.3	96.6	98.1	92.5	128.9
5	**98.3**	**95.4**	**100.3**	**99.4**	**93.3**	**93.8**	**87.4**	**86.8**	**79.5**	**105.1**	**92.3**	**102.7**	**94.3**	**95.1**	**91.0**	**121.1**
5年2月	98.6	95.5	100.1	100.6	92.0	92.3	86.4	83.0	80.8	108.1	92.0	110.3	96.5	97.4	93.1	120.7
3	98.3	96.3	100.1	101.3	101.7	90.7	85.9	86.3	80.9	107.1	94.7	100.1	98.1	93.7	92.4	123.5
4	99.4	97.2	101.4	101.7	92.4	96.0	89.0	86.3	88.1	106.1	92.3	100.9	94.9	95.3	92.6	126.8
5	97.7	94.7	99.9	99.1	91.2	90.1	88.2	85.0	87.1	104.4	94.3	100.5	94.2	95.1	90.2	116.3
6	99.1	97.1	101.2	100.5	93.0	96.1	89.0	86.5	80.9	105.4	92.0	102.6	96.3	93.9	91.3	122.7
7	98.4	96.1	100.5	96.1	86.1	94.8	86.1	88.5	79.6	105.1	91.1	102.5	94.1	95.6	89.9	120.5
8	97.7	96.2	100.0	99.1	90.8	93.1	87.1	87.0	75.3	104.4	92.7	101.8	91.8	95.1	90.4	120.1
9	97.7	95.0	100.1	99.2	94.7	95.0	85.4	89.0	78.0	105.1	91.3	102.4	87.9	95.3	88.8	122.7
10	97.6	94.1	100.4	97.0	96.0	93.1	86.9	86.6	76.4	105.1	89.3	102.9	92.0	93.2	89.3	120.4
11	98.3	95.7	100.8	97.5	95.2	95.6	88.4	88.4	77.5	104.5	92.2	104.7	92.0	93.1	91.7	122.6
12	98.4	93.4	100.5	101.0	93.7	97.6	87.5	89.4	72.8	102.1	92.2	105.4	98.8	93.3	92.3	117.6
6年1	96.4	91.5	98.2	117.2	93.1	84.5	91.3	84.3	61.3	104.1	82.8	101.0	98.2	90.0	108.6	126.4
2	**96.3**	**92.2**	**99.8**	**112.6**	**90.8**	**90.4**	**91.1**	**84.2**	**57.9**	**104.2**	**84.4**	**94.0**	**96.1**	**87.6**	**114.5**	**120.5**
前年（同月）増減率(%)																
平成30年	−1.2	19.3	−2.0	20.9	−9.9	−10.1	12.5	4.6	−11.5	16.9	−8.0	0.9	−22.5	6.2	−6.0	−0.5
令和元	0.4	−15.0	−0.6	−3.5	−6.8	2.1	6.1	−4.9	−13.7	−1.7	23.8	−6.8	−5.5	3.0	5.4	−0.5
2	−0.6	−2.9	−2.8	−9.3	−4.4	−5.6	−6.2	−2.7	23.4	−0.3	−10.5	−8.1	26.7	5.1	0.0	−0.6
3	2.5	11.4	2.0	1.4	4.1	5.5	−3.2	−16.5	1.3	5.9	−5.9	12.6	1.1	0.4	−7.9	21.4
4	−1.6	−14.1	0.7	1.8	−2.9	−12.0	−8.0	9.8	−18.0	−2.0	3.0	−0.3	−4.5	−2.3	0.4	6.2
5	**−2.6**	**−0.3**	**−2.3**	**−3.7**	**−7.7**	**1.1**	**−1.9**	**−5.3**	**−4.3**	**1.3**	**−4.7**	**−8.5**	**−2.4**	**−3.1**	**−1.6**	**−6.1**
5年2月	−3.3	−2.7	−4.8	−4.7	−6.5	0.9	−2.8	−6.8	12.7	4.0	−2.4	−16.4	−1.8	−2.7	−2.1	−3.4
3	−4.0	−1.9	−4.3	−4.4	0.2	0.0	−1.8	−4.4	15.1	0.3	−4.9	−9.7	−3.9	−6.2	−1.3	−6.7
4	−4.0	1.5	−4.0	−3.7	−15.4	0.6	−3.3	−7.3	19.9	−0.3	−6.7	−9.3	−0.8	−5.6	3.0	−6.7
5	−3.2	−5.5	−2.3	−3.4	−11.1	1.7	−2.2	−5.9	25.0	−0.5	−9.1	−8.5	−3.7	−4.0	−1.8	−7.4
6	−2.6	0.2	−1.8	−2.2	−7.8	0.9	−2.3	−9.3	−11.9	0.2	−5.7	−3.8	−1.4	−4.8	−2.0	−4.4
7	−2.9	4.1	−2.7	−4.2	−12.4	−4.9	−2.6	−4.9	−14.1	1.0	−3.8	−4.9	−4.7	−1.1	−2.3	−6.4
8	−1.2	2.7	−1.0	−3.2	−6.6	2.4	−2.2	−3.4	−16.5	2.2	−2.3	−9.5	−1.5	−2.0	−0.4	−2.3
9	−1.5	4.6	−1.4	−3.8	−4.9	0.7	−2.8	−9.2	−14.5	2.5	−2.1	−9.9	−0.5	−2.6	−2.4	−2.3
10	−2.0	0.7	−1.1	−5.2	−2.8	2.4	−1.8	−3.5	−14.8	1.7	−3.7	−5.5	−4.1	−3.0	−3.0	−8.9
11	−1.0	7.4	−0.2	−3.6	−6.6	4.5	−0.1	−1.0	−10.2	2.1	−2.4	−0.3	−3.9	−4.3	0.0	−5.3
12	−1.1	−2.6	−0.4	−1.2	−6.8	4.3	0.1	−2.2	−19.0	2.7	−4.6	1.7	0.6	−1.5	−1.9	−11.0
6年1	−0.8	−2.7	−0.4	21.5	1.4	−6.6	2.2	1.6	−21.2	−0.3	−4.5	−1.0	2.7	−6.7	20.8	1.9
2	**−1.6**	**−4.3**	**−0.4**	**16.0**	**0.0**	**−2.2**	**4.1**	**4.0**	**−29.0**	**−3.7**	**−2.1**	**−15.8**	**−0.2**	**−7.3**	**22.9**	**−3.8**
対前月増減率(%)	**−0.1**	**0.8**	**1.6**	**−3.9**	**−2.5**	**7.0**	**−0.2**	**−0.1**	**−5.5**	**0.1**	**1.9**	**−6.9**	**−2.1**	**−2.7**	**5.4**	**−4.7**

（注1）実質賃金指数は、名目賃金指数を消費者物価指数（持家の帰属家賃を除く総合指数）で除して百分率化したものです。
（注2）実質賃金指数の作成に用いる消費者物価指数は、平成28年3月分までは静岡県の数値を使用していましたが、令和4年1月分から毎月勤労統計調査の基準年を令和2年に変更したことに伴い、平成28年3月分以前に遡って静岡市の数値を使用した指数に改訂しました。併せて、消費者物価指数の基準年も令和2年に変更され、令和3年分の増減率が改訂されたことから、実質賃金指数の令和3年分の増減率も改訂しました。なお、令和2年分以前の増減率は改訂していないため、異なる消費者物価指数を使用している平成29年の増減率は「－」で表記します。

第5表　名目賃金指数（所定内給与）

事業所規模5人以上　　（令和2年平均＝100）

年月	TL 調査産業計	D 建設業	E 製造業	F 電気・ガス水道業等	G 情報通信業	H 運輸業，郵便業	I 卸売業，小売業	J 金融業，保険業	K 不動産業，物品賃貸業	L 学術研究等	M 宿泊業，飲食サービス業	N 生活関連サービス業等	O 教育，学習支援業	P 医療，福祉	Q 複合サービス事業	R 他に分類されないサービス業
	指数															
平成 30 年	98.5	108.7	100.8	112.7	99.4	100.5	101.4	96.0	109.0	97.0	90.9	99.9	83.2	93.4	101.1	102.8
令和 元	98.1	101.4	100.6	108.7	99.8	102.7	101.3	96.8	108.7	94.3	101.8	100.1	76.2	93.7	99.7	103.3
2	100.0	100.0	100.0	100.0	100.0	100.0	100.0	100.0	100.0	100.0	100.0	100.0	100.0	100.0	100.0	100.0
3	101.4	109.9	101.1	100.5	105.9	100.8	93.5	93.1	114.0	104.3	100.4	99.9	100.6	101.6	100.9	114.2
4	101.2	107.1	105.1	93.6	105.8	92.9	90.0	97.3	106.6	98.6	100.1	104.2	99.8	99.8	105.3	118.2
5	**102.6**	**108.1**	**107.0**	**102.0**	**99.1**	**97.6**	**93.2**	**93.9**	**112.6**	**100.5**	**99.3**	**94.1**	**97.9**	**100.5**	**108.2**	**123.7**
5年 2 月	101.0	105.8	106.0	101.8	94.6	93.5	89.0	92.1	113.7	101.4	93.8	103.3	99.7	100.7	108.8	118.0
3	100.7	107.6	105.6	102.2	104.6	93.4	85.9	94.5	116.4	100.3	94.8	97.6	99.8	96.9	113.7	124.6
4	103.8	109.1	108.1	104.4	99.6	99.8	92.2	91.7	117.8	101.0	100.0	98.4	99.1	100.7	113.8	130.2
5	102.3	108.5	106.1	104.4	96.6	95.3	93.0	91.3	115.5	100.8	99.6	97.8	99.1	99.8	107.7	122.5
6	103.6	108.6	107.5	101.2	101.0	101.5	92.9	90.6	113.5	102.3	100.0	91.8	101.5	99.0	109.7	129.7
7	103.3	109.0	107.1	99.6	91.1	98.9	97.6	96.4	114.0	99.7	100.2	91.7	95.9	101.2	106.2	123.0
8	102.5	108.9	107.0	98.4	94.0	96.9	96.0	94.2	110.0	99.4	100.6	91.9	94.3	100.5	106.3	122.7
9	102.6	107.4	107.3	102.4	97.2	98.1	94.5	96.2	107.9	100.9	102.5	90.2	92.2	101.6	106.2	124.7
10	103.2	108.9	107.7	101.1	104.0	98.5	96.1	94.5	111.0	100.4	100.3	90.0	96.8	100.3	107.0	123.4
11	103.9	109.5	108.1	103.9	106.7	101.9	96.4	95.4	108.4	98.9	103.8	88.5	96.0	101.9	107.4	123.7
12	103.6	107.3	108.0	103.8	103.0	99.8	96.1	96.7	111.0	97.9	100.1	91.2	101.6	101.0	106.1	121.6
6年 1	104.1	104.2	106.8	116.2	104.8	94.3	106.2	94.4	110.6	101.8	94.7	83.2	103.4	99.0	111.8	123.9
2	**104.7**	**107.3**	**108.7**	**114.1**	**104.5**	**99.8**	**105.6**	**94.8**	**109.2**	**101.9**	**96.3**	**85.0**	**102.8**	**97.1**	**114.2**	**122.1**
	前年（同月）増減率(%)															
平成 30 年	0.2	5.5	0.1	15.3	−8.5	−3.9	11.9	0.6	−6.6	11.9	−10.2	6.6	−18.1	6.2	−0.6	0.1
令和 元	−0.4	−6.7	−0.2	−3.5	0.4	2.2	0.0	0.8	−0.2	−2.8	12.0	0.3	−8.3	0.4	−1.4	0.5
2	1.9	−1.4	−0.6	−8.1	0.2	−2.7	−1.3	3.3	−8.1	6.1	−1.8	−0.2	31.2	6.6	0.3	−3.2
3	1.4	9.9	1.1	0.5	5.8	0.9	−6.4	−6.9	14.2	4.3	0.4	0.0	0.6	1.6	0.9	14.3
4	−0.2	−2.5	4.0	−6.9	−0.1	−7.8	−3.7	4.5	−6.5	−5.5	−0.3	4.3	−0.8	−1.8	4.4	3.5
5	**1.4**	**0.9**	**1.8**	**9.0**	**−6.3**	**5.1**	**3.6**	**−3.5**	**5.6**	**1.9**	**−0.8**	**−9.7**	**−1.9**	**0.7**	**2.8**	**4.7**
5年 2 月	0.7	−4.5	0.9	7.2	−8.2	4.6	1.0	−4.6	16.7	4.3	−3.5	−6.3	0.8	0.3	4.9	5.7
3	−0.4	−4.7	1.0	6.3	0.6	3.7	−3.9	−2.0	19.8	1.6	−1.7	−2.0	−2.6	−3.7	9.0	5.7
4	1.1	−1.9	1.4	8.3	−11.0	6.4	0.5	−5.8	18.8	0.3	0.4	−4.7	1.2	−0.8	6.1	8.1
5	0.9	2.7	1.2	10.0	−9.5	7.0	1.8	−5.3	19.8	0.5	−5.5	−3.3	−1.3	−0.8	4.2	5.0
6	1.2	2.3	1.5	7.9	−5.0	6.3	1.2	−8.8	6.3	1.6	2.1	−9.4	−0.5	−2.2	5.1	8.6
7	1.7	5.3	1.0	9.6	−12.4	0.1	9.7	−1.0	1.5	1.0	0.3	−8.9	−5.7	3.4	−0.7	1.7
8	2.0	5.5	2.5	5.1	−9.4	3.2	6.2	−2.6	−1.3	1.7	0.3	−13.3	−3.3	2.0	1.0	5.0
9	2.0	4.0	3.1	11.3	−7.3	4.0	5.0	−5.0	−4.1	3.7	−1.4	−15.5	−2.1	1.8	0.2	5.4
10	2.3	5.1	1.8	13.5	−1.7	6.8	6.9	−1.9	−3.1	1.9	3.1	−13.7	−3.2	1.5	0.3	3.6
11	2.4	2.0	3.3	12.9	−0.6	10.0	6.8	−0.3	−6.5	−0.7	2.3	−13.9	−5.0	1.4	1.7	2.4
12	2.1	−1.1	2.5	10.2	−2.9	5.4	7.1	−0.8	−3.9	2.2	2.0	−11.6	−1.2	2.5	0.6	−0.7
6年 1	2.6	−2.9	0.8	18.6	8.5	−0.1	19.2	2.6	−1.2	−2.3	0.7	−15.4	3.0	−0.7	7.0	2.1
2	**3.4**	**1.1**	**1.8**	**15.7**	**11.4**	**6.1**	**18.8**	**4.1**	**−4.2**	**−1.3**	**4.8**	**−18.1**	**1.9**	**−1.0**	**5.8**	**2.5**
対前月増減率(%)	**0.6**	**3.0**	**1.8**	**−1.8**	**−0.3**	**5.8**	**−0.6**	**0.4**	**−1.3**	**0.1**	**1.7**	**2.2**	**−0.6**	**−1.9**	**2.1**	**−1.5**

事業所規模30人以上　　（令和2年平均＝100）

年月	TL 調査産業計	D 建設業	E 製造業	F 電気・ガス水道業等	G 情報通信業	H 運輸業，郵便業	I 卸売業，小売業	J 金融業，保険業	K 不動産業，物品賃貸業	L 学術研究等	M 宿泊業，飲食サービス業	N 生活関連サービス業等	O 教育，学習支援業	P 医療，福祉	Q 複合サービス事業	R 他に分類されないサービス業
	指数															
平成 30 年	98.4	134.6	99.9	108.5	114.8	103.4	98.7	105.1	92.7	100.7	87.8	112.9	84.4	91.3	94.4	100.7
令和 元	99.0	109.9	100.3	107.5	103.9	102.0	105.4	100.5	81.7	99.6	110.6	107.2	79.3	93.9	99.1	100.0
2	100.0	100.0	100.0	100.0	100.0	100.0	100.0	100.0	100.0	100.0	100.0	100.0	100.0	100.0	100.0	100.0
3	101.5	116.9	100.4	99.5	103.5	101.5	96.2	84.5	102.5	104.5	93.7	111.9	102.2	99.8	89.6	117.9
4	102.5	107.7	104.2	103.5	106.4	91.2	90.5	94.0	86.8	105.3	98.2	114.0	100.4	99.1	90.5	127.4
5	**103.2**	**111.6**	**104.9**	**104.0**	**99.7**	**93.7**	**91.5**	**90.9**	**84.5**	**109.9**	**96.9**	**107.3**	**102.2**	**99.3**	**93.2**	**125.6**
5年 2 月	101.9	109.3	103.1	104.1	97.5	90.0	89.3	87.3	85.0	111.1	96.0	114.0	102.9	100.0	91.7	121.7
3	102.0	110.3	103.5	104.6	107.4	88.1	88.8	90.2	85.4	109.8	96.7	103.3	105.0	96.7	93.5	126.8
4	104.1	113.5	105.8	104.4	99.4	96.9	92.6	89.4	92.2	109.7	95.9	105.0	102.0	99.8	94.1	130.3
5	102.7	110.8	104.8	102.8	96.0	91.6	92.3	88.4	92.0	108.9	99.1	104.8	101.4	98.9	92.3	121.5
6	103.8	113.2	105.3	104.5	98.6	96.2	93.3	90.4	85.5	110.1	97.1	106.7	103.9	97.5	93.1	127.5
7	103.6	112.7	105.3	100.6	93.2	95.2	90.6	92.2	84.5	109.5	96.0	107.3	102.0	100.2	93.3	125.6
8	103.1	112.7	105.4	104.9	96.4	94.0	91.7	91.0	79.7	109.3	96.5	105.2	99.3	99.4	93.7	124.9
9	103.1	111.9	105.1	104.8	101.2	94.6	90.9	94.3	83.3	111.3	96.6	107.9	95.8	99.6	93.7	128.1
10	103.8	111.6	105.9	103.5	102.6	94.6	92.5	91.7	82.4	112.2	95.5	108.9	101.4	98.8	94.1	126.6
11	104.2	113.4	105.9	103.3	102.2	96.5	94.0	93.3	83.1	110.4	97.9	109.6	100.9	98.7	95.9	128.6
12	104.2	110.5	105.8	107.0	101.3	97.1	90.8	94.2	78.4	107.9	97.8	111.8	108.2	98.7	95.5	123.1
6年 1	102.9	108.8	104.6	123.6	102.5	90.2	97.0	90.5	66.0	111.0	90.5	102.2	107.5	96.0	106.3	127.1
2	**102.5**	**109.3**	**105.8**	**119.6**	**100.3**	**96.5**	**97.3**	**90.3**	**61.7**	**110.6**	**92.2**	**95.5**	**104.8**	**92.4**	**108.7**	**123.2**
	前年（同月）増減率(%)															
平成 30 年	0.3	24.4	−0.2	12.8	−9.4	−5.7	12.8	5.7	−9.2	18.8	−8.6	2.4	−22.2	7.1	−3.6	−0.2
令和 元	0.6	−18.4	0.4	−0.9	−9.5	−1.4	6.8	−4.4	−11.8	−1.1	26.0	−5.0	−6.1	3.0	4.9	−0.7
2	1.1	−8.9	−0.3	−7.0	−3.8	−2.0	−5.2	−0.5	22.3	0.4	−9.6	−6.7	26.1	6.4	1.0	0.1
3	1.5	16.9	0.4	−0.5	3.4	1.6	−3.8	−15.5	2.5	4.5	−6.4	11.9	2.2	−0.2	−10.5	17.8
4	1.0	−7.9	3.8	4.0	2.8	−10.1	−5.9	11.2	−15.3	0.8	4.8	1.9	−1.8	−0.7	1.0	8.1
5	**0.7**	**3.6**	**0.7**	**0.5**	**−6.3**	**2.7**	**1.1**	**−3.3**	**−2.6**	**4.4**	**−1.3**	**−5.9**	**1.8**	**0.2**	**3.0**	**−1.4**
5年 2 月	0.3	−0.8	−0.8	0.1	−5.0	1.5	0.8	−3.4	13.6	7.3	−0.5	−13.7	3.7	1.0	3.1	0.4
3	−0.5	−0.3	−0.3	0.2	3.3	−0.3	1.0	−1.3	15.2	3.6	−3.7	−7.4	1.2	−2.9	3.0	−2.5
4	0.3	4.5	0.1	0.1	−12.6	5.0	0.0	−4.8	20.8	1.8	−2.6	−6.4	4.2	−0.9	8.2	−1.6
5	0.3	0.9	0.8	0.6	−10.5	5.2	1.2	−3.1	26.0	2.5	−4.5	−5.8	0.0	−0.7	3.1	−3.4
6	0.4	2.2	0.6	1.3	−7.0	2.8	1.1	−7.3	−9.0	3.5	−1.8	−0.7	2.7	−1.5	2.8	−1.7
7	0.4	6.6	0.4	−0.1	−11.1	−4.1	1.0	−2.7	−11.9	3.7	−0.4	−2.4	−0.7	2.5	1.5	−1.9
8	1.6	8.8	1.7	0.8	−7.8	2.0	0.9	−2.4	−15.3	4.6	1.4	−8.4	1.5	1.0	3.9	2.0
9	1.4	6.2	1.4	1.2	−3.9	2.9	0.7	−7.8	−12.8	6.0	1.8	−7.4	3.0	−0.3	2.4	2.2
10	1.4	8.6	1.5	1.3	−3.4	5.7	1.5	−1.6	−13.4	5.6	0.3	−2.6	−0.8	0.0	2.4	−1.1
11	1.3	9.1	1.7	−0.3	−6.1	6.3	2.3	0.0	−8.8	4.7	0.4	1.7	−1.3	−1.7	5.2	−0.6
12	1.2	2.2	1.4	1.2	−5.3	5.7	0.4	−1.7	−17.3	4.9	−1.0	3.8	3.1	1.4	4.5	−6.7
6年 1	1.4	−0.6	1.8	23.6	3.3	1.2	5.0	4.5	−20.8	1.7	−1.3	−2.5	4.5	−4.1	21.5	0.5
2	**1.3**	**−0.8**	**2.6**	**19.5**	**3.9**	**7.2**	**7.6**	**6.0**	**−28.0**	**−0.5**	**2.2**	**−16.7**	**2.1**	**−5.0**	**18.4**	**−2.3**
対前月増減率(%)	**−0.4**	**0.5**	**1.1**	**−3.2**	**−2.1**	**7.0**	**0.3**	**−0.2**	**−6.5**	**−0.4**	**1.9**	**−6.6**	**−2.5**	**−3.8**	**2.3**	**−3.1**

第6表　労働時間指数（総実労働時間）

事業所規模5人以上　　（令和2年平均＝100）

年月	TL 調査産業計	D 建設業	E 製造業	F 電気・ガス水道業等	G 情報通信業	H 運輸業，郵便業	I 卸売業，小売業	J 金融業，保険業	K 不動産業，物品賃貸業	L 学術研究等	M 宿泊業，飲食サービス業	N 生活関連サービス業等	O 教育，学習支援業	P 医療，福祉	Q 複合サービス事業	R 他に分類されないサービス業
指数																
平成 30 年	105.0	100.8	107.6	109.6	91.5	109.2	104.0	99.7	109.3	98.7	109.8	114.0	96.3	102.4	106.3	104.5
令和 元	103.6	100.9	105.5	101.8	99.9	109.8	101.6	101.1	105.1	98.6	113.4	115.6	92.1	100.6	99.8	102.3
2	100.0	100.0	100.0	100.0	100.0	100.0	100.0	100.0	100.0	100.0	100.0	100.0	100.0	100.0	100.0	100.0
3	100.7	102.4	101.6	103.9	103.2	101.3	97.5	98.7	107.2	100.2	101.9	102.4	94.1	98.6	104.9	110.1
4	100.8	100.1	103.0	100.0	103.8	97.3	95.3	99.7	113.1	98.5	103.6	105.9	95.0	99.9	103.8	112.5
5	**102.1**	**100.2**	**105.4**	**111.7**	**103.1**	**101.9**	**96.3**	**100.2**	**105.2**	**98.8**	**103.3**	**101.3**	**96.7**	**99.5**	**105.5**	**115.9**
5年 2 月	100.6	100.8	105.6	107.4	101.0	98.4	96.1	93.2	111.2	99.3	94.9	103.2	95.5	97.2	98.8	112.0
3	100.5	100.6	105.0	111.4	106.1	96.3	90.0	104.6	111.3	101.3	99.7	99.4	101.9	95.5	110.3	114.4
4	106.3	102.5	111.4	116.5	101.0	106.2	100.2	103.3	112.0	102.6	104.6	106.2	100.3	101.5	111.3	121.8
5	98.5	93.7	97.3	113.2	101.8	97.0	95.3	98.8	104.7	92.3	103.2	103.1	104.7	97.9	105.9	107.1
6	106.8	103.3	110.5	116.6	106.5	106.2	98.8	105.0	115.7	104.2	104.7	102.9	111.9	102.2	112.3	118.8
7	104.6	102.2	108.8	113.1	101.2	105.1	98.8	101.6	103.8	102.9	104.3	103.0	95.8	102.7	104.3	118.0
8	97.3	97.0	98.1	107.9	100.7	99.0	93.7	100.6	96.8	93.9	104.7	103.2	69.1	100.5	108.6	113.6
9	103.3	102.2	106.2	113.6	104.2	104.5	97.8	97.2	101.3	98.4	107.8	99.7	93.4	102.0	100.6	118.9
10	104.1	102.9	108.3	109.2	106.6	103.9	97.2	103.0	100.1	99.6	105.0	100.1	105.0	97.6	105.4	119.6
11	105.5	104.3	110.5	114.0	103.7	107.5	97.4	99.6	103.9	101.8	107.2	97.0	101.3	100.8	102.1	122.0
12	103.1	103.1	108.4	112.4	101.8	105.9	97.1	99.9	105.2	101.6	103.2	97.3	89.7	98.1	107.9	118.9
6年 1	97.2	85.3	94.8	104.2	95.7	94.2	99.1	95.4	91.4	89.8	93.2	96.3	105.4	95.0	105.2	117.9
2	**103.5**	**101.5**	**106.0**	**104.5**	**92.8**	**103.5**	**102.6**	**93.1**	**98.1**	**101.9**	**90.6**	**100.3**	**110.6**	**96.4**	**102.6**	**121.7**
前年（同月）増減率(%)																
平成 30 年	−1.5	−4.5	−1.7	4.8	0.9	4.9	3.8	−1.4	−0.7	0.8	−5.5	−1.7	−14.5	1.0	1.4	−5.6
令和 元	−1.3	0.2	−2.0	−7.1	9.1	0.6	−2.4	1.5	−3.8	−0.1	3.3	1.4	−4.4	−1.7	−6.2	−2.1
2	−3.4	−0.9	−5.2	−1.7	0.2	−9.0	−1.5	−1.1	−4.9	1.3	−11.7	−13.6	8.6	−0.6	0.3	−2.2
3	0.8	2.4	1.6	3.9	3.2	1.3	−2.5	−1.4	7.3	0.2	1.8	2.5	−5.9	−1.4	4.9	10.0
4	0.1	−2.2	1.4	−3.8	0.6	−3.9	−2.3	1.0	5.5	−1.7	1.7	3.4	1.0	1.3	−1.0	2.2
5	**1.3**	**0.1**	**2.3**	**11.7**	**−0.7**	**4.7**	**1.0**	**0.5**	**−7.0**	**0.3**	**−0.3**	**−4.3**	**1.8**	**−0.4**	**1.6**	**3.0**
5年 2 月	2.7	0.6	2.4	15.0	3.0	3.9	3.3	2.5	5.1	4.0	2.2	4.1	6.3	0.3	9.1	2.8
3	2.0	2.2	2.1	10.1	−4.3	5.1	−1.9	−1.8	7.8	−1.1	5.5	1.6	11.1	−1.0	1.9	4.1
4	1.0	−3.2	1.6	13.5	−6.2	5.9	2.5	3.6	0.7	−1.7	4.0	−3.6	−1.7	−1.6	5.6	3.4
5	2.5	3.1	3.6	8.8	2.5	7.5	2.3	3.1	2.9	1.5	−5.7	−1.2	5.5	0.4	5.8	2.2
6	2.3	3.7	4.3	14.8	−0.7	5.3	1.1	−2.8	0.1	2.1	0.8	−3.4	1.2	−0.6	0.6	3.0
7	0.5	−0.6	0.8	10.2	−2.4	4.0	2.1	1.3	−12.8	0.8	1.4	−2.8	−4.5	0.3	2.1	1.4
8	1.1	0.4	3.4	3.7	7.6	2.9	−2.2	1.4	−15.2	0.4	−2.4	−7.0	−1.1	0.7	4.9	5.9
9	1.3	−0.8	2.3	10.4	−1.1	3.0	2.0	−4.4	−15.2	0.8	−2.2	−9.6	3.3	0.3	−2.2	5.7
10	1.6	0.6	2.3	13.6	0.4	6.1	2.1	2.9	−14.4	0.1	1.4	−8.3	2.6	−1.7	2.2	3.5
11	1.3	−0.5	3.6	16.3	−4.5	7.7	0.6	2.0	−17.1	−1.7	−1.0	−11.0	−0.5	−0.8	−2.5	3.4
12	0.0	−0.6	1.6	18.2	−4.7	4.4	1.3	−4.5	−13.1	3.5	−1.6	−7.9	−2.5	−3.0	−5.5	0.8
6年 1	1.6	−4.6	0.4	−1.2	−6.6	1.0	6.3	−0.6	−5.3	1.0	−4.8	−7.9	13.1	−2.6	6.4	10.4
2	**2.3**	**0.6**	**0.2**	**−3.0**	**−8.4**	**4.8**	**6.7**	**−0.1**	**−11.5**	**2.8**	**−3.1**	**−6.1**	**14.7**	**−0.3**	**4.4**	**8.3**
対前月増減率(%)	**6.5**	**19.0**	**11.8**	**0.3**	**−3.0**	**9.9**	**3.5**	**−2.4**	**7.3**	**13.5**	**−2.8**	**4.2**	**4.9**	**1.5**	**−2.5**	**3.2**

事業所規模30人以上　　（令和2年平均＝100）

年月	TL 調査産業計	D 建設業	E 製造業	F 電気・ガス水道業等	G 情報通信業	H 運輸業，郵便業	I 卸売業，小売業	J 金融業，保険業	K 不動産業，物品賃貸業	L 学術研究等	M 宿泊業，飲食サービス業	N 生活関連サービス業等	O 教育，学習支援業	P 医療，福祉	Q 複合サービス事業	R 他に分類されないサービス業
指数																
平成 30 年	105.6	96.9	108.1	106.3	99.6	114.2	102.0	104.3	104.5	103.2	108.1	116.8	98.5	102.1	103.3	103.5
令和 元	104.2	97.9	104.5	101.9	100.1	110.1	102.2	102.5	95.1	101.1	118.9	119.5	94.9	103.2	99.2	101.8
2	100.0	100.0	100.0	100.0	100.0	100.0	100.0	100.0	100.0	100.0	100.0	100.0	100.0	100.0	100.0	100.0
3	101.1	104.2	102.3	103.0	96.6	103.3	99.6	97.0	114.5	100.1	99.6	105.7	87.9	99.2	101.6	110.6
4	102.1	98.5	102.9	102.2	98.8	99.3	99.1	104.3	108.0	101.3	103.3	108.9	91.1	100.4	100.5	118.0
5	**103.0**	**101.2**	**104.2**	**103.4**	**101.1**	**102.2**	**97.5**	**104.8**	**103.2**	**103.3**	**102.1**	**105.3**	**98.5**	**100.0**	**101.0**	**116.2**
5年 2 月	101.2	101.9	103.7	99.9	98.0	99.0	98.0	97.6	105.7	99.9	97.5	105.9	95.3	96.9	91.8	113.0
3	102.7	103.1	104.3	103.2	106.8	96.0	95.3	111.6	105.7	107.3	103.5	99.4	105.7	96.2	105.8	115.4
4	107.2	105.5	109.6	107.8	100.6	108.0	102.9	107.3	113.9	106.2	104.7	106.3	99.9	100.4	101.9	123.7
5	99.0	94.5	96.4	102.0	98.2	97.7	95.7	103.0	104.0	96.7	105.7	104.2	106.0	98.3	101.3	108.6
6	107.5	107.7	108.7	107.0	106.9	106.8	99.3	112.0	108.8	108.6	103.3	104.2	112.9	101.7	103.9	119.2
7	105.5	104.8	107.6	103.5	96.5	105.2	96.6	105.5	103.8	104.6	100.6	108.2	100.4	103.6	100.3	118.5
8	97.5	94.0	97.5	103.2	100.6	99.7	95.4	104.2	95.8	98.2	100.5	107.2	66.2	103.4	101.5	113.3
9	103.4	104.7	104.1	105.6	103.2	105.0	95.6	102.7	102.6	102.6	102.7	106.6	94.4	103.3	97.5	118.2
10	105.6	104.2	107.6	102.9	105.9	103.4	98.2	107.5	100.6	105.2	100.5	107.0	110.5	98.3	101.6	118.6
11	106.7	101.8	110.0	105.8	100.6	106.1	99.2	103.5	101.0	108.1	102.1	108.9	105.8	100.4	98.7	119.8
12	103.4	103.5	106.9	101.7	99.5	105.7	96.3	103.5	100.8	107.0	101.6	107.2	90.8	97.7	107.2	117.5
6年 1	98.0	87.6	94.5	95.9	91.0	92.6	98.0	98.5	89.3	93.2	94.4	110.2	111.8	96.1	113.5	116.3
2	**102.7**	**105.8**	**104.2**	**95.3**	**87.4**	**99.9**	**99.2**	**97.1**	**87.8**	**104.5**	**84.4**	**111.8**	**113.9**	**94.5**	**104.0**	**119.9**
前年（同月）増減率(%)																
平成 30 年	−2.2	−10.7	−1.6	4.3	8.5	−0.4	0.6	3.2	−6.7	2.0	−5.8	−5.1	−15.9	1.6	−0.4	−3.7
令和 元	−1.4	1.1	−3.3	−4.1	0.5	−3.5	0.3	−1.8	−9.0	−1.9	10.0	2.2	−3.6	1.0	−4.0	−1.7
2	−4.0	2.1	−4.4	−1.9	−0.1	−9.2	−2.2	−2.4	5.2	−1.1	−15.9	−16.3	5.4	−3.1	0.8	−1.7
3	1.2	4.2	2.4	3.0	−3.5	3.3	−0.4	−3.0	14.5	0.0	−0.4	5.6	−12.2	−0.8	1.6	10.6
4	1.0	−5.5	0.6	−0.8	2.3	−3.9	−0.5	7.5	−5.7	1.2	3.7	3.0	3.6	1.2	−1.1	6.7
5	**0.9**	**2.7**	**1.3**	**1.2**	**2.3**	**2.9**	**−1.6**	**0.5**	**−4.4**	**2.0**	**−1.2**	**−3.3**	**8.1**	**−0.4**	**0.5**	**−1.5**
5年 2 月	1.8	5.1	0.4	5.8	5.9	3.1	1.8	4.3	3.2	2.8	2.6	3.9	13.2	−0.4	5.8	−1.5
3	1.9	3.5	0.9	2.0	1.1	2.7	2.1	−3.1	8.5	−0.2	−0.6	−3.7	23.6	−1.2	0.6	−1.3
4	0.0	0.5	−0.2	2.3	−1.3	5.2	1.6	4.8	7.1	0.4	−0.2	−8.7	1.5	−3.0	2.4	−1.5
5	1.9	3.1	2.7	1.7	0.1	4.7	−3.2	3.8	11.2	3.5	−2.9	−4.8	15.2	−1.0	4.3	−1.7
6	1.5	10.5	2.7	5.6	4.6	3.2	−2.9	−1.6	−9.0	4.6	0.2	−5.4	7.8	−1.8	−1.5	−1.4
7	0.0	3.7	0.0	−1.8	−0.8	−0.5	−4.0	1.4	−10.2	0.6	0.5	−0.3	3.0	1.6	−0.8	−2.3
8	1.2	−0.3	3.1	−1.1	14.4	3.9	−4.4	−0.7	−6.4	2.6	−4.8	−6.6	−1.8	2.4	0.0	1.9
9	0.9	3.3	0.9	−0.4	4.6	0.7	−2.9	−3.8	−11.4	3.2	3.0	−7.9	5.5	1.9	0.2	0.9
10	1.6	1.8	1.9	−1.3	4.4	4.3	−0.7	2.8	−6.9	0.9	−0.9	−2.7	9.8	−1.0	0.7	−1.4
11	1.5	6.3	2.9	2.6	−2.5	5.8	−1.9	0.3	−13.9	1.4	−1.0	0.6	7.1	−1.1	−1.4	−2.8
12	−0.6	1.7	1.2	0.2	−0.6	4.0	−4.3	−5.7	−12.6	6.0	−5.5	1.2	2.3	−3.2	−4.9	−4.1
6年 1	1.3	−1.5	1.1	−3.1	−6.2	−1.0	−0.3	−1.0	−7.2	−2.2	−3.1	4.3	18.3	−3.5	13.8	5.1
2	**1.3**	**3.6**	**0.4**	**−4.8**	**−11.2**	**0.8**	**0.3**	**−0.7**	**−16.9**	**5.1**	**−9.9**	**−0.5**	**18.8**	**−2.2**	**13.5**	**5.1**
対前月増減率(%)	**4.8**	**20.8**	**10.3**	**−0.6**	**−4.0**	**7.9**	**1.2**	**−1.4**	**−1.7**	**12.1**	**−10.6**	**1.5**	**1.9**	**−1.7**	**−8.4**	**3.1**

第7表　労働時間指数（所定内労働時間）

事業所規模5人以上　　（令和2年平均＝100）

年月	TL 調査産業計	D 建設業	E 製造業	F 電気・ガス水道業等	G 情報通信業	H 運輸業，郵便業	I 卸売業，小売業	J 金融業，保険業	K 不動産業，物品賃貸業	L 学術研究等	M 宿泊業，飲食サービス業	N 生活関連サービス業等	O 教育，学習支援業	P 医療，福祉	Q 複合サービス事業	R 他に分類されないサービス業
	指数															
平成 30 年	103.8	103.1	104.7	104.4	90.4	106.3	103.3	102.1	108.1	100.0	108.4	112.6	95.2	102.8	105.3	103.9
令和 元	102.4	101.4	103.6	100.3	97.0	105.8	100.6	100.6	104.2	99.3	111.5	115.5	93.0	100.8	100.0	101.0
2	100.0	100.0	100.0	100.0	100.0	100.0	100.0	100.0	100.0	100.0	100.0	100.0	100.0	100.0	100.0	100.0
3	100.7	104.0	101.0	102.9	103.0	101.3	97.4	101.5	107.2	100.8	102.8	102.3	95.4	99.1	104.3	107.2
4	100.1	102.3	101.7	99.3	104.1	97.9	94.3	102.2	111.1	97.7	103.5	105.0	94.9	99.8	100.6	108.1
5	**101.1**	**102.4**	**103.9**	**108.8**	**103.0**	**100.7**	**95.6**	**103.8**	**102.8**	**97.5**	**102.4**	**100.3**	**94.1**	**99.4**	**103.4**	**111.1**
5年 2 月	99.5	103.0	104.1	105.9	99.2	98.2	95.4	97.3	107.5	97.6	94.4	102.3	92.8	97.0	96.5	106.9
3	99.4	101.9	103.6	109.4	104.4	95.9	89.1	108.4	108.2	98.8	98.7	98.9	98.9	95.4	107.9	110.1
4	105.4	105.2	110.2	113.7	100.9	105.1	99.0	106.7	108.6	101.5	104.0	105.1	98.5	101.7	108.7	116.5
5	97.6	96.4	96.3	110.8	101.0	96.5	94.4	102.3	101.5	91.6	102.9	102.0	100.1	97.9	102.8	103.1
6	106.0	106.5	109.6	113.4	105.8	106.7	98.1	109.5	112.8	103.5	104.4	101.4	108.7	102.0	110.7	114.5
7	103.7	104.1	107.9	110.4	102.6	103.5	98.5	105.1	102.2	98.5	103.2	102.5	93.2	103.0	102.5	114.2
8	96.6	99.3	96.6	105.3	101.4	97.5	93.3	104.7	94.9	93.4	103.3	102.2	69.5	100.5	107.9	109.2
9	102.1	104.5	104.6	110.2	103.7	103.0	97.7	100.7	99.6	97.8	106.4	98.8	89.7	101.7	99.1	113.7
10	102.8	105.4	106.7	105.7	107.0	101.9	96.7	105.7	98.7	98.8	104.0	98.7	101.5	97.4	104.0	114.0
11	104.2	106.4	108.8	110.6	104.8	105.1	97.0	102.5	101.6	100.8	106.3	95.1	98.3	100.8	100.6	116.4
12	101.8	105.3	106.6	108.8	103.0	103.2	96.1	103.0	103.7	100.2	102.0	96.6	88.2	98.1	105.3	114.2
6年 1	95.2	86.0	93.1	100.2	98.0	92.9	97.0	98.6	91.6	88.4	93.6	94.3	95.6	95.5	97.1	109.1
2	**102.0**	**102.7**	**104.4**	**101.9**	**95.9**	**102.3**	**101.0**	**95.9**	**98.4**	**100.1**	**91.4**	**98.8**	**102.7**	**96.7**	**97.2**	**115.0**
	前年（同月）増減率(%)															
平成 30 年	−1.1	−4.9	−1.3	−1.3	−1.9	4.0	3.2	0.5	−0.1	1.2	−6.9	−1.1	−7.2	1.4	2.0	−6.3
令和 元	−1.3	−1.6	−1.0	−3.9	7.3	−0.5	−2.7	−1.6	−3.6	−0.6	2.8	2.6	−2.4	−1.9	−5.0	−2.8
2	−2.3	−1.3	−3.6	−0.3	3.2	−5.5	−0.5	−0.5	−4.1	0.7	−10.3	−13.4	7.6	−0.8	0.0	−1.0
3	0.6	4.0	1.1	2.9	3.0	1.3	−2.5	1.5	7.2	0.8	2.7	2.2	−4.6	−0.9	4.3	7.3
4	−0.6	−1.6	0.7	−3.5	1.1	−3.4	−3.2	0.7	3.6	−3.1	0.7	2.6	−0.5	0.7	−3.5	0.8
5	**1.0**	**0.1**	**2.2**	**9.6**	**−1.1**	**2.9**	**1.4**	**1.6**	**−7.5**	**−0.2**	**−1.1**	**−4.5**	**−0.8**	**−0.4**	**2.8**	**2.8**
5年 2 月	2.3	0.4	2.8	14.4	−0.4	4.0	2.7	3.8	0.9	3.1	−0.3	4.2	3.3	0.5	9.0	2.5
3	1.6	1.6	2.5	9.2	−4.5	4.7	−2.6	2.2	4.5	−1.4	3.2	1.4	8.7	−1.1	2.6	2.8
4	0.6	−2.7	1.4	11.5	−7.7	3.3	1.7	4.1	−3.0	−2.3	2.8	−5.1	−2.4	−1.4	5.8	2.5
5	2.0	3.8	3.7	7.1	0.9	5.6	2.6	3.9	−1.1	1.0	−6.2	−2.5	1.6	0.3	5.9	2.0
6	1.4	2.7	3.7	11.3	−2.6	3.9	0.8	−1.9	−2.1	1.2	−0.6	−4.6	−1.6	−1.1	0.9	2.9
7	0.2	−1.0	0.7	7.5	−1.5	1.4	3.1	2.5	−12.5	−3.3	0.6	−2.7	−6.1	0.5	3.3	1.3
8	1.3	0.7	3.2	0.8	7.9	0.7	−0.7	2.3	−14.0	0.6	−2.1	−6.2	−1.4	1.0	6.7	5.8
9	0.9	−0.9	2.2	8.4	−1.0	1.1	3.0	−3.4	−13.6	0.8	−1.8	−9.5	−1.9	0.2	−0.7	5.0
10	1.3	0.9	2.2	12.7	1.4	3.1	3.5	3.4	−11.9	0.8	0.6	−7.7	−0.8	−2.0	4.0	3.4
11	1.2	−0.9	3.1	14.8	−3.2	4.9	1.3	2.6	−15.1	−1.5	−0.6	−11.4	−3.2	−0.5	0.0	4.8
12	−0.1	−0.1	1.3	15.4	−2.6	1.7	1.5	−3.8	−9.8	2.9	−1.4	−7.1	−4.3	−2.3	−3.1	1.6
6年 1	0.7	−4.8	0.9	−2.0	−4.2	1.2	5.2	−1.4	−2.8	0.5	−3.6	−8.7	4.6	−1.8	2.6	6.6
2	**1.8**	**−0.2**	**0.2**	**−3.9**	**−3.6**	**3.9**	**5.6**	**−1.5**	**−8.2**	**3.0**	**−1.7**	**−6.4**	**9.5**	**0.0**	**1.6**	**7.0**
対前月増減率(%)	**7.1**	**19.4**	**12.1**	**1.7**	**−2.1**	**10.1**	**4.1**	**−2.7**	**7.4**	**13.2**	**−2.4**	**4.8**	**7.4**	**1.3**	**0.1**	**5.4**

事業所規模30人以上　　（令和2年平均＝100）

年月	TL 調査産業計	D 建設業	E 製造業	F 電気・ガス水道業等	G 情報通信業	H 運輸業，郵便業	I 卸売業，小売業	J 金融業，保険業	K 不動産業，物品賃貸業	L 学術研究等	M 宿泊業，飲食サービス業	N 生活関連サービス業等	O 教育，学習支援業	P 医療，福祉	Q 複合サービス事業	R 他に分類されないサービス業
	指数															
平成 30 年	103.8	106.5	104.4	102.7	98.8	110.6	101.8	105.3	103.2	102.8	106.6	116.0	93.5	102.9	103.1	103.2
令和 元	102.9	101.7	102.4	99.6	96.6	106.7	101.4	100.3	94.1	100.5	117.5	119.6	94.9	103.7	99.5	101.0
2	100.0	100.0	100.0	100.0	100.0	100.0	100.0	100.0	100.0	100.0	100.0	100.0	100.0	100.0	100.0	100.0
3	100.8	108.7	101.8	102.3	98.4	100.8	99.2	100.4	112.9	100.6	100.9	105.8	88.1	99.7	100.2	108.0
4	100.9	106.0	101.6	101.1	100.8	97.7	97.5	105.9	108.0	100.1	104.0	109.3	88.7	99.9	95.4	112.3
5	**101.7**	**109.5**	**102.8**	**102.8**	**103.2**	**100.3**	**97.2**	**109.1**	**102.0**	**101.8**	**102.8**	**105.4**	**90.9**	**99.4**	**97.6**	**112.5**
5年 2 月	99.7	110.5	102.1	99.1	99.1	97.8	98.2	102.0	104.0	97.1	99.0	106.2	87.8	96.0	88.3	108.2
3	101.3	110.8	103.0	101.9	107.6	94.6	95.2	116.0	104.7	105.5	102.9	99.7	97.7	95.7	102.8	111.8
4	105.9	113.6	108.4	105.8	103.6	106.0	102.3	110.7	110.8	105.0	104.9	106.4	93.4	100.1	98.4	119.4
5	97.8	101.0	95.3	100.9	100.8	96.6	95.5	106.9	102.8	95.5	107.1	104.7	95.5	97.9	97.3	105.6
6	106.4	117.1	107.8	106.8	108.9	105.6	99.7	116.9	107.5	107.5	105.0	104.7	104.0	100.8	101.8	116.1
7	104.6	113.6	107.0	103.4	100.4	102.9	96.7	110.1	102.8	102.9	101.5	108.9	92.7	103.4	96.8	115.5
8	96.5	101.6	96.1	103.8	103.2	98.0	95.4	109.1	94.3	96.7	100.0	105.9	63.4	102.9	99.9	109.7
9	101.9	113.3	102.5	105.7	104.0	103.2	95.6	107.2	101.9	101.6	103.5	106.2	85.2	102.6	94.9	114.6
10	103.9	113.5	105.8	102.7	106.9	101.6	97.7	111.6	99.9	104.2	101.7	107.1	101.3	97.7	98.9	114.6
11	105.3	111.3	108.5	105.7	102.7	104.1	98.8	107.3	100.2	106.7	102.8	108.3	97.5	100.1	95.9	116.1
12	101.9	112.8	105.1	101.0	101.6	102.5	95.1	107.6	100.3	105.0	102.3	108.2	84.8	97.4	102.7	113.7
6年 1	95.8	94.1	92.7	94.7	95.0	92.7	97.5	102.8	90.1	91.8	96.7	106.8	94.8	96.6	99.4	107.9
2	**101.3**	**114.6**	**102.7**	**95.0**	**91.3**	**101.6**	**99.6**	**100.9**	**88.4**	**103.1**	**87.0**	**109.3**	**99.6**	**94.9**	**94.2**	**113.9**
	前年（同月）増減率(%)															
平成 30 年	−1.5	−9.9	−1.3	−1.3	4.2	0.8	0.1	0.9	−5.7	0.6	−7.9	−4.8	−5.4	2.0	1.2	−4.8
令和 元	−0.8	−4.4	−1.9	−3.1	−2.2	−3.6	−0.4	−4.8	−8.9	−2.3	10.2	3.0	1.5	0.8	−3.5	−2.1
2	−2.8	−1.7	−2.3	0.4	3.5	−6.2	−1.4	−0.3	6.3	−0.5	−14.9	−16.4	5.3	−3.6	0.5	−1.0
3	0.7	8.7	1.8	2.3	−1.5	0.8	−0.8	0.4	12.9	0.5	1.0	5.8	−11.9	−0.3	0.2	8.0
4	0.1	−2.5	−0.2	−1.2	2.4	−3.1	−1.7	5.5	−4.3	−0.5	3.1	3.3	0.7	0.2	−4.8	4.0
5	**0.8**	**3.3**	**1.2**	**1.7**	**2.4**	**2.7**	**−0.3**	**3.0**	**−5.6**	**1.7**	**−1.2**	**−3.6**	**2.5**	**−0.5**	**2.3**	**0.2**
5年 2 月	1.8	5.7	0.9	6.3	4.1	4.8	2.6	6.5	−0.6	1.1	1.2	3.7	7.2	−0.5	5.6	0.4
3	1.8	4.1	1.4	2.2	0.5	4.0	2.7	4.1	5.3	−0.6	−2.2	−4.9	18.4	−1.6	1.4	−1.1
4	−0.3	−0.4	−0.5	1.2	−0.8	4.5	2.1	6.3	2.1	0.0	−0.4	−10.5	−0.8	−2.8	3.6	−0.3
5	1.8	4.3	2.5	1.4	0.5	5.0	−0.3	6.2	7.6	3.5	−1.8	−4.8	7.1	−1.1	5.9	0.3
6	0.9	8.4	2.1	5.5	3.7	2.9	−1.3	−0.3	−10.0	4.6	0.0	−5.3	1.8	−2.5	−0.3	0.6
7	−0.2	2.4	0.1	−1.5	0.3	−1.8	−2.6	4.2	−11.3	−0.3	0.4	0.0	−2.2	1.5	0.3	−0.9
8	1.4	1.4	3.1	−0.1	14.3	3.3	−2.2	1.8	−6.5	2.3	−4.6	−7.5	−6.4	2.4	1.9	2.9
9	0.6	1.9	0.9	1.1	4.1	0.4	−1.4	−1.8	−10.3	3.4	3.4	−8.4	−2.4	1.6	2.5	2.4
10	1.5	4.1	1.8	1.2	4.0	3.7	0.9	4.8	−5.6	1.3	−0.4	−1.7	3.5	−1.3	3.0	0.4
11	1.5	5.4	2.9	3.7	−2.4	4.8	−1.0	2.4	−12.6	1.3	−0.4	0.6	1.6	−0.5	2.2	−0.2
12	−0.5	4.8	1.1	0.1	0.4	2.8	−4.0	−4.3	−10.7	5.3	−4.0	2.4	−2.6	−2.1	−0.3	−1.8
6年 1	0.7	−1.6	1.3	−3.4	−4.2	1.6	−0.1	−1.1	−5.2	−2.1	−2.0	2.3	7.2	−2.0	6.9	1.7
2	**1.2**	**3.7**	**0.4**	**−4.3**	**−8.2**	**3.8**	**0.6**	**−1.4**	**−14.9**	**6.6**	**−8.6**	**−2.2**	**12.2**	**−1.1**	**6.9**	**3.8**
対前月増減率(%)	**5.7**	**21.8**	**10.8**	**0.3**	**−3.9**	**9.6**	**2.2**	**−1.8**	**−1.9**	**12.3**	**−10.0**	**2.3**	**5.1**	**−1.8**	**−5.2**	**5.6**

第8表　労働時間指数（所定外労働時間）

事業所規模5人以上　　（令和2年平均＝100）

年月	TL 調査産業計	D 建設業	E 製造業	F 電気・ガス水道業等	G 情報通信業	H 運輸業，郵便業	I 卸売業，小売業	J 金融業，保険業	K 不動産業，物品賃貸業	L 学術研究等	M 宿泊業，飲食サービス業	N 生活関連サービス業等	O 教育，学習支援業	P 医療，福祉	Q 複合サービス事業	R 他に分類されないサービス業
指数																
平成30年	120.8	77.3	142.0	171.2	106.4	126.9	117.9	72.9	127.6	83.4	136.6	155.5	111.5	94.9	136.2	113.6
令和元	119.5	95.8	127.3	120.8	136.1	134.1	123.7	107.6	119.5	90.3	151.1	117.8	78.7	96.0	92.0	123.8
2	100.0	100.0	100.0	100.0	100.0	100.0	100.0	100.0	100.0	100.0	100.0	100.0	100.0	100.0	100.0	100.0
3	101.5	86.7	108.8	115.1	105.5	101.7	100.3	67.5	106.8	92.9	84.4	105.9	72.5	87.9	123.5	158.5
4	110.3	77.8	118.1	108.5	100.5	93.4	114.3	73.0	142.7	107.3	107.7	130.9	97.5	103.4	191.0	187.8
5	**116.7**	**77.6**	**122.9**	**146.3**	**104.1**	**109.0**	**108.5**	**60.6**	**141.9**	**115.1**	**123.1**	**131.1**	**137.0**	**101.1**	**162.1**	**196.5**
5年 2月	115.1	78.2	124.6	125.7	123.0	99.1	108.5	48.3	167.9	119.2	107.0	129.7	136.7	101.7	161.2	198.6
3	116.1	86.4	121.9	135.4	127.4	98.7	108.5	62.5	159.3	131.7	120.9	113.5	148.1	96.6	175.5	187.0
4	119.4	75.5	125.4	149.6	101.8	112.6	122.0	65.8	163.0	115.8	118.6	137.8	127.8	96.6	181.6	211.6
5	110.8	66.0	109.6	142.5	111.5	99.6	111.9	60.8	153.1	101.7	111.6	135.1	175.9	96.6	189.8	175.4
6	117.2	70.7	121.9	154.0	115.0	102.6	110.2	55.0	160.5	113.3	111.6	145.9	160.8	106.8	155.1	192.8
7	116.1	83.0	120.2	145.1	84.1	114.3	103.4	62.5	128.4	155.0	130.2	116.2	136.7	96.6	151.0	184.1
8	107.5	73.5	117.5	139.8	92.0	107.4	100.0	55.0	124.7	100.0	134.9	129.7	62.0	100.0	124.5	188.4
9	119.4	78.2	125.4	154.0	110.6	113.4	98.3	59.2	125.9	105.8	137.2	127.0	151.9	108.5	138.8	207.2
10	121.5	77.6	127.2	150.4	101.8	115.6	106.8	73.3	121.0	109.2	127.9	140.5	159.5	101.7	144.9	214.5
11	123.7	82.3	131.6	154.9	89.4	121.2	103.4	67.5	138.3	114.2	127.9	154.1	148.1	100.0	142.9	217.4
12	120.4	81.0	130.7	154.9	86.7	121.6	115.3	65.0	127.2	118.3	130.2	116.2	112.7	98.3	177.6	200.0
6年 1	123.7	78.2	116.7	151.3	66.4	101.7	140.7	60.0	87.7	106.7	88.4	154.1	258.2	83.1	330.6	266.7
2	**124.7**	**89.1**	**124.6**	**134.5**	**54.0**	**110.0**	**133.9**	**62.5**	**92.6**	**123.3**	**76.7**	**143.2**	**232.9**	**88.1**	**255.1**	**236.2**
前年（同月）増減率(%)																
平成30年	−6.1	1.3	−5.8	90.7	46.1	9.9	16.7	−24.0	−7.6	−4.7	27.1	−11.9	−58.1	−7.9	−9.2	5.9
令和元	−1.1	23.8	−10.4	−29.4	28.0	5.6	4.9	47.5	−6.4	8.2	10.6	−24.2	−29.4	1.2	−32.5	8.9
2	−16.4	4.4	−21.5	−17.2	−26.5	−25.4	−19.2	−7.0	−16.4	10.7	−33.8	−15.1	27.0	4.1	8.7	−19.2
3	1.4	−13.3	9.0	15.0	5.5	1.7	0.3	−32.5	6.8	−7.1	−15.7	5.9	−27.4	−12.1	23.5	58.5
4	8.7	−10.3	8.5	−5.7	−4.7	−8.2	14.0	8.1	33.6	15.5	27.6	23.6	34.5	17.6	54.7	18.5
5	**5.8**	**−0.3**	**4.1**	**34.8**	**3.6**	**16.7**	**−5.1**	**−17.0**	**−0.6**	**7.3**	**14.3**	**0.2**	**40.5**	**−2.2**	**−15.1**	**4.6**
5年 2月	7.1	3.6	−0.6	22.4	56.1	3.1	16.4	−18.4	81.3	13.5	84.2	4.3	52.1	−4.8	8.2	7.1
3	8.0	9.5	−1.5	20.5	−2.1	8.1	14.3	−43.6	63.4	2.7	62.5	5.0	46.2	0.0	−7.5	18.4
4	8.8	−9.0	4.3	36.4	17.4	22.7	14.2	−4.9	67.2	5.3	30.8	49.9	7.4	−6.6	0.0	13.2
5	8.4	−4.9	3.3	29.9	24.7	21.0	−4.3	−8.8	77.2	9.0	4.3	35.1	59.8	1.8	3.3	4.3
6	13.6	22.3	12.0	56.8	26.1	14.5	4.9	−19.5	34.0	13.3	33.3	31.7	42.7	10.6	−6.2	4.7
7	3.8	6.1	3.0	42.5	−13.6	20.6	−16.4	−18.5	−16.8	48.8	16.7	−6.5	17.3	−3.4	−18.7	2.4
8	0.0	−2.6	6.3	41.1	5.0	16.5	−25.3	−15.4	−27.8	−1.7	−7.9	−22.6	4.2	−4.9	−26.5	6.6
9	4.7	0.0	2.9	31.8	−1.6	14.4	−15.9	−21.1	−31.1	0.8	−7.8	−9.6	100.1	3.2	−26.9	12.5
10	4.7	−2.5	2.8	21.4	−10.9	25.4	−19.2	−4.4	−37.6	−7.1	17.0	−20.0	55.6	5.3	−22.8	5.0
11	4.6	6.1	8.7	30.6	−20.5	24.9	−11.5	−6.9	−35.6	−4.8	−8.3	−3.4	39.3	−7.8	−33.9	−7.4
12	0.8	−5.5	4.9	48.4	−28.0	21.6	−4.2	−15.3	−40.8	10.0	−5.1	−24.6	25.4	−15.9	−33.1	−6.8
6年 1	9.6	−1.8	−2.2	4.3	−36.4	0.0	23.9	16.1	−33.6	5.9	−24.0	7.6	112.5	−19.6	51.4	44.9
2	**8.3**	**11.9**	**−0.6**	**5.6**	**−56.4**	**10.4**	**23.4**	**31.6**	**−44.8**	**1.3**	**−28.3**	**0.0**	**72.0**	**−7.2**	**50.6**	**21.6**
対前月増減率(%)	**0.8**	**13.9**	**6.8**	**−11.1**	**−18.7**	**8.2**	**−4.8**	**4.2**	**5.6**	**15.6**	**−13.2**	**−7.1**	**−9.8**	**6.0**	**−22.8**	**−11.4**

事業所規模30人以上　　（令和2年平均＝100）

年月	TL 調査産業計	D 建設業	E 製造業	F 電気・ガス水道業等	G 情報通信業	H 運輸業，郵便業	I 卸売業，小売業	J 金融業，保険業	K 不動産業，物品賃貸業	L 学術研究等	M 宿泊業，飲食サービス業	N 生活関連サービス業等	O 教育，学習支援業	P 医療，福祉	Q 複合サービス事業	R 他に分類されないサービス業
指数																
平成30年	128.4	46.7	150.9	142.5	108.1	137.9	103.7	95.1	123.2	106.9	129.1	133.7	258.9	86.6	107.1	108.5
令和元	120.7	77.9	129.7	125.6	135.8	133.2	117.3	124.5	110.1	107.8	139.3	117.0	93.2	91.9	91.5	113.0
2	100.0	100.0	100.0	100.0	100.0	100.0	100.0	100.0	100.0	100.0	100.0	100.0	100.0	100.0	100.0	100.0
3	105.1	80.5	108.4	110.1	77.8	120.2	106.0	63.0	136.2	94.9	79.8	103.7	82.1	90.9	128.9	153.0
4	117.3	59.3	118.4	112.4	77.9	109.8	129.4	87.7	107.9	114.3	93.5	99.8	167.3	108.8	199.4	206.9
5	**120.0**	**57.7**	**120.3**	**109.3**	**80.9**	**113.9**	**103.9**	**62.1**	**121.2**	**120.7**	**90.8**	**104.3**	**340.7**	**109.8**	**167.1**	**174.3**
5年 2月	120.2	57.1	121.8	107.4	86.9	106.6	95.6	53.5	131.0	132.1	75.4	100.0	335.7	113.0	160.6	187.3
3	120.2	63.3	120.2	116.2	99.3	105.1	100.0	67.7	120.7	128.2	112.3	93.6	359.5	104.3	163.4	170.4
4	123.1	62.9	123.4	128.7	69.7	120.7	114.7	73.2	158.6	119.8	101.5	104.3	304.8	105.8	170.4	190.1
5	114.4	60.2	108.9	113.2	72.4	105.1	100.0	64.6	123.0	110.7	86.2	93.6	438.1	104.3	180.3	153.5
6	121.2	59.1	119.4	108.8	86.9	114.1	94.1	63.0	128.7	120.6	78.5	95.7	395.2	118.8	146.5	166.2
7	117.3	59.1	115.3	103.7	56.6	119.7	97.1	59.8	117.2	123.7	87.7	93.6	347.6	105.8	167.6	164.8
8	109.6	54.4	112.9	97.1	74.5	110.6	97.1	54.3	118.4	116.0	107.7	136.2	154.8	111.6	131.0	169.0
9	123.1	60.2	122.6	104.4	95.2	116.2	97.1	57.5	113.8	114.5	90.8	114.9	388.1	115.9	149.3	174.6
10	126.0	56.0	128.2	105.1	95.9	114.6	108.8	66.9	110.3	116.8	83.1	106.4	402.4	107.2	153.5	180.3
11	124.0	52.5	127.4	106.6	79.3	118.7	108.8	65.4	112.6	124.4	92.3	121.3	371.4	104.3	154.9	176.1
12	123.1	55.2	126.6	108.1	78.6	126.8	120.6	63.0	108.0	129.0	90.8	87.2	281.0	101.4	195.8	177.5
6年 1	126.0	53.7	115.3	107.4	51.0	91.4	108.8	55.9	78.2	109.2	60.0	183.0	650.0	85.5	395.8	247.9
2	**121.2**	**59.8**	**121.0**	**99.3**	**48.3**	**87.4**	**92.6**	**59.8**	**78.2**	**121.4**	**46.2**	**163.8**	**569.0**	**87.0**	**298.6**	**212.7**
前年（同月）増減率(%)																
平成30年	−8.5	−18.8	−4.6	78.9	74.9	−6.4	9.4	36.0	−18.3	19.5	27.2	−9.8	−63.3	−7.9	−24.1	17.6
令和元	−6.0	67.0	−14.0	−11.8	25.6	−3.4	13.1	30.9	−10.6	0.9	7.9	−12.6	−64.0	6.0	−14.5	4.2
2	−17.1	28.4	−22.9	−20.4	−26.4	−24.9	−14.8	−19.7	−9.1	−7.2	−28.2	−14.5	7.6	8.9	9.3	−11.5
3	5.0	−19.5	8.4	10.1	−22.2	20.2	6.0	−37.1	36.2	−5.2	−20.2	3.7	−18.1	−9.2	28.9	53.0
4	11.6	−26.3	9.2	2.1	0.1	−8.7	22.1	39.2	−20.8	20.4	17.2	−3.8	103.8	19.7	54.7	35.2
5	**2.3**	**−2.7**	**1.6**	**−2.8**	**3.9**	**3.7**	**−19.7**	**−29.2**	**12.3**	**5.6**	**−2.9**	**4.5**	**103.6**	**0.9**	**−16.2**	**−15.8**
5年 2月	0.8	−0.7	−4.4	1.4	32.7	−6.6	−12.1	−25.4	83.7	19.3	40.1	9.3	113.7	1.3	7.6	−15.8
3	2.5	−1.2	−3.8	0.0	10.0	−4.1	−5.6	−55.7	78.0	4.3	28.1	33.3	101.3	5.8	−8.7	−4.0
4	2.4	7.9	2.7	11.5	−8.2	9.1	−7.1	−14.7	115.5	3.9	3.0	63.5	31.9	−5.2	−9.0	−12.9
5	2.6	−7.8	3.9	4.0	−4.6	3.5	−35.9	−23.4	91.0	4.3	−18.8	−2.2	142.0	0.0	−9.9	−20.5
6	8.7	37.8	10.5	7.2	16.6	4.6	−25.6	−21.5	6.6	4.6	4.1	−4.3	112.8	10.8	−14.7	−19.7
7	2.5	18.7	0.0	−5.4	−17.1	7.3	−23.2	−31.6	5.1	8.8	3.7	−6.4	89.6	4.3	−13.2	−15.2
8	0.0	−14.6	2.2	−10.8	17.5	7.4	−32.6	−33.7	−2.8	5.6	−9.1	12.3	171.1	1.4	−23.1	−7.7
9	4.1	19.9	0.7	−13.9	10.4	2.3	−23.2	−30.5	−23.3	2.0	−3.2	1.9	139.7	8.1	−21.5	−12.7
10	3.2	−17.6	1.9	−20.1	10.4	8.0	−22.1	−22.0	−22.0	−3.8	−8.5	−19.3	116.7	4.2	−22.7	−17.4
11	1.6	17.2	3.2	−7.6	−4.2	11.4	−13.0	−25.2	−27.4	1.9	−9.1	1.8	100.0	−11.2	−30.8	−24.2
12	−1.5	−22.7	2.6	1.4	−11.7	11.6	−6.8	−25.3	−31.9	12.7	−24.3	−21.2	96.6	−20.5	−35.6	−22.2
6年 1	7.4	0.0	−0.7	−0.6	−30.9	−15.8	−3.9	1.5	−30.6	−2.7	−22.0	36.6	121.9	−27.2	70.3	35.4
2	**2.5**	**2.6**	**0.0**	**−8.7**	**−44.9**	**−18.0**	**−6.0**	**13.3**	**−41.3**	**−7.5**	**−34.7**	**32.7**	**75.7**	**−18.8**	**85.9**	**15.3**
対前月増減率(%)	**−3.8**	**11.4**	**4.9**	**−7.5**	**−5.3**	**−4.4**	**−14.9**	**7.0**	**0.0**	**11.2**	**−23.0**	**−10.5**	**−12.5**	**1.8**	**−24.6**	**−14.2**

第9表　常用雇用指数

事業所規模5人以上　　（令和2年平均＝100）

年月	TL 調査産業計	D 建設業	E 製造業	F 電気・ガス水道業等	G 情報通信業	H 運輸業，郵便業	I 卸売業，小売業	J 金融業，保険業	K 不動産業，物品賃貸業	L 学術研究等	M 宿泊業，飲食サービス業	N 生活関連サービス業等	O 教育，学習支援業	P 医療，福祉	Q 複合サービス事業	R 他に分類されないサービス業
							指		数							
平成 30 年	99.5	89.8	102.8	32.1	95.7	93.9	100.6	108.9	109.2	136.6	97.8	98.0	78.4	103.5	88.7	104.8
令和 元	100.6	93.5	102.6	98.9	94.4	95.3	101.3	109.7	107.1	139.2	100.4	98.5	78.1	104.0	88.3	106.9
2	100.3	94.6	101.3	98.0	97.4	98.3	104.4	109.8	107.0	111.0	91.0	95.4	87.9	104.8	86.9	104.7
3	100.7	94.4	99.3	93.7	98.5	96.3	105.6	100.4	106.1	134.5	89.0	95.3	92.1	105.8	84.5	112.4
4	101.5	89.5	102.2	92.7	94.1	94.2	103.8	98.8	94.8	129.5	92.1	96.1	94.3	107.5	83.9	116.0
5	**102.4**	**96.0**	**102.9**	**88.1**	**95.2**	**94.3**	**101.8**	**100.0**	**111.0**	**126.2**	**95.8**	**96.8**	**96.8**	**109.2**	**80.0**	**114.3**
5年 2 月	102.0	94.9	101.9	88.6	95.2	93.2	102.5	98.3	107.6	126.3	95.4	96.6	95.9	108.8	79.3	116.1
3	101.2	95.3	101.9	88.8	94.7	93.0	100.9	98.1	107.5	126.6	92.8	96.1	94.9	107.7	75.6	115.4
4	102.5	95.7	103.7	91.5	97.2	94.2	100.6	100.6	107.8	124.9	95.3	94.3	96.2	109.8	81.4	116.6
5	102.2	95.7	103.6	91.4	97.0	93.2	101.6	99.7	110.8	124.9	93.7	95.7	96.2	109.5	81.4	113.3
6	102.7	96.3	104.0	91.3	96.7	93.6	102.0	100.2	110.7	125.3	94.7	95.8	97.5	109.5	81.0	113.8
7	102.6	96.4	103.8	86.6	96.7	94.0	101.5	101.1	112.7	125.2	95.3	97.5	97.0	109.8	81.0	111.9
8	102.9	96.4	103.2	87.0	96.1	95.0	102.1	100.4	114.5	125.3	97.9	98.7	97.3	109.5	80.9	113.6
9	102.6	95.7	103.0	86.3	94.8	95.1	101.8	100.5	115.1	127.1	97.1	98.1	97.2	109.6	80.3	112.6
10	102.6	96.0	102.8	86.3	92.7	95.5	102.5	101.4	113.8	127.6	96.1	97.2	97.7	109.3	79.9	112.7
11	102.7	97.3	102.8	85.4	93.2	95.4	102.2	100.9	111.4	127.0	96.9	96.3	98.1	109.1	79.7	113.4
12	102.8	97.7	102.2	85.8	92.9	95.4	102.3	99.8	114.6	126.6	98.3	97.2	97.8	109.5	79.6	114.2
6年 1	102.4	98.8	101.6	84.1	89.9	95.1	101.4	99.3	115.5	126.9	99.4	96.2	98.0	108.4	80.6	114.4
2	**102.1**	**98.4**	**100.9**	**79.4**	**89.3**	**96.5**	**101.6**	**98.2**	**117.2**	**126.7**	**98.0**	**95.7**	**98.1**	**108.3**	**80.6**	**113.5**
							前年（同月）増減率(%)									
平成 30 年	0.6	−3.1	0.4	−63.4	4.0	0.1	2.3	1.1	0.9	2.9	−1.8	0.1	0.8	3.6	−12.5	3.9
令和 元	1.1	4.1	−0.2	208.1	−1.4	1.5	0.7	0.7	−1.9	1.9	2.7	0.5	−0.4	0.5	−0.5	2.0
2	−0.3	1.2	−1.3	−0.9	3.2	3.1	3.1	0.1	−0.1	−20.3	−9.4	−3.1	12.5	0.8	−1.6	−2.1
3	0.4	−0.2	−2.0	−4.4	1.1	−2.0	1.1	−8.6	−0.8	21.2	−2.2	−0.1	4.8	1.0	−2.8	7.4
4	0.8	−5.2	2.9	−1.1	−4.5	−2.2	−1.7	−1.6	−10.7	−3.7	3.5	0.8	2.4	1.6	−0.7	3.2
5	**0.9**	**7.3**	**0.7**	**−4.8**	**1.1**	**0.1**	**−1.9**	**1.2**	**17.2**	**−2.5**	**4.1**	**0.7**	**2.6**	**1.6**	**−4.6**	**−1.5**
5年 2 月	0.7	7.1	0.2	−2.9	−0.6	−0.5	−2.6	0.0	13.4	−4.0	3.3	2.4	2.9	1.9	−7.0	1.0
3	0.9	7.5	0.3	−2.6	0.1	0.4	−3.1	−0.5	13.3	−2.4	4.3	2.6	4.4	1.7	−10.8	0.6
4	1.3	6.3	0.7	−2.2	3.5	0.0	−3.2	2.0	7.9	−2.3	8.3	−2.1	4.4	2.4	−4.0	1.4
5	0.9	5.1	0.8	−5.9	2.7	−1.0	−1.7	1.5	15.1	−2.6	5.5	−0.6	2.6	1.8	−4.4	−1.7
6	1.1	6.0	1.4	−5.8	2.4	−0.5	−1.8	2.3	15.2	−2.6	4.4	−2.4	4.2	1.5	−4.3	−1.8
7	0.8	7.6	1.2	−7.1	2.8	−0.1	−2.6	2.6	18.1	−3.3	4.1	0.4	3.0	1.7	−4.3	−3.8
8	1.1	8.2	0.8	−6.5	3.4	−0.5	−1.3	1.5	18.5	−3.2	4.1	6.4	2.1	2.0	−3.3	−2.3
9	0.7	8.4	0.8	−7.1	1.9	0.0	−1.4	1.4	21.5	−1.8	1.8	1.9	1.5	1.9	−2.0	−3.4
10	0.7	6.3	0.9	−6.9	−0.4	0.8	0.1	1.7	24.7	−1.6	1.8	−2.3	1.0	1.2	−2.6	−4.3
11	1.0	8.9	1.3	−4.2	−0.1	1.7	−0.6	0.8	22.1	−1.5	1.9	−0.8	1.6	0.9	−3.0	−3.1
12	1.0	10.2	0.4	−3.6	−0.6	1.1	−0.2	0.3	24.5	−1.0	3.7	−1.2	1.5	0.7	−3.6	−2.4
6年 1	0.1	3.9	−0.3	−5.2	−5.9	1.4	−0.5	0.4	9.2	−0.2	3.0	−1.6	2.1	−0.3	0.4	−2.8
2	**0.1**	**3.7**	**−1.0**	**−10.4**	**−6.2**	**3.5**	**−0.9**	**−0.1**	**8.9**	**0.3**	**2.7**	**−0.9**	**2.3**	**−0.5**	**1.6**	**−2.2**
対前月増減率(%)	**−0.3**	**−0.4**	**−0.7**	**−5.6**	**−0.7**	**1.5**	**0.2**	**−1.1**	**1.5**	**−0.2**	**−1.4**	**−0.5**	**0.1**	**−0.1**	**0.0**	**−0.8**

事業所規模30人以上　　（令和2年平均＝100）

年月	TL 調査産業計	D 建設業	E 製造業	F 電気・ガス水道業等	G 情報通信業	H 運輸業，郵便業	I 卸売業，小売業	J 金融業，保険業	K 不動産業，物品賃貸業	L 学術研究等	M 宿泊業，飲食サービス業	N 生活関連サービス業等	O 教育，学習支援業	P 医療，福祉	Q 複合サービス事業	R 他に分類されないサービス業
							指		数							
平成 30 年	102.4	94.6	104.0	44.3	90.6	90.0	108.6	106.7	136.6	168.0	109.3	87.1	76.7	103.1	96.9	116.3
令和 元	103.5	100.6	105.0	98.9	92.9	92.3	111.0	104.0	132.2	173.1	109.9	90.4	73.1	102.1	96.2	117.3
2	104.0	100.2	105.1	97.5	97.9	96.0	116.8	105.7	105.5	118.3	104.2	86.8	91.0	102.1	92.4	112.0
3	105.9	99.0	104.3	95.2	97.7	94.0	121.2	103.7	110.5	163.4	97.6	85.9	98.2	103.5	90.2	125.5
4	106.6	80.6	107.1	92.9	93.0	91.7	118.2	102.2	83.9	158.2	97.6	86.1	101.2	104.7	87.4	131.8
5	**107.7**	**98.6**	**107.2**	**87.8**	**96.0**	**91.4**	**114.6**	**100.4**	**137.8**	**154.5**	**100.2**	**87.2**	**106.3**	**107.7**	**83.6**	**129.1**
5年 2 月	107.0	98.9	106.0	90.2	95.0	90.9	115.0	100.3	132.9	154.0	99.1	87.9	103.5	106.2	85.0	132.8
3	106.7	98.4	106.1	90.5	94.3	90.3	114.1	99.7	133.8	153.2	98.5	88.3	103.0	105.6	83.9	132.1
4	108.2	100.1	108.0	92.2	97.8	91.5	113.3	100.4	136.6	152.1	98.2	84.7	106.0	108.0	83.7	133.8
5	108.0	99.6	108.2	92.1	97.5	90.9	114.2	99.7	140.6	153.2	98.8	86.9	106.7	108.2	84.3	128.2
6	108.1	99.2	108.3	91.9	97.1	91.3	114.4	100.0	136.1	153.3	99.7	86.3	107.7	108.2	83.6	127.5
7	107.9	98.8	108.3	84.9	97.1	91.1	114.9	100.3	138.2	153.0	100.9	87.5	107.0	108.4	83.5	125.1
8	107.9	98.8	107.4	84.3	96.3	91.1	115.5	100.0	138.6	154.1	101.1	87.7	107.1	107.7	83.2	128.1
9	107.9	98.2	107.3	84.7	96.6	91.5	115.2	100.1	138.1	156.2	102.6	88.0	106.9	108.3	83.2	127.1
10	107.7	97.2	107.0	84.7	94.6	91.9	114.1	101.7	139.0	156.3	100.8	87.1	107.9	108.5	82.5	125.9
11	107.9	97.6	107.2	84.5	95.2	92.0	115.0	101.4	139.4	156.1	101.4	86.4	107.9	108.5	82.6	127.4
12	107.8	97.8	106.4	83.1	94.9	91.9	114.6	100.8	150.1	156.5	101.5	87.1	108.1	108.8	82.5	128.7
6年 1	107.3	94.5	106.2	82.9	90.6	92.6	113.5	100.2	152.6	157.1	98.7	86.2	107.8	107.3	89.8	129.6
2	**106.7**	**95.0**	**105.3**	**78.0**	**90.2**	**93.1**	**113.4**	**100.4**	**152.0**	**157.2**	**98.1**	**87.1**	**107.2**	**106.5**	**89.8**	**129.0**
							前年（同月）増減率(%)									
平成 30 年	1.3	−0.6	0.3	−57.7	8.5	0.4	7.5	2.1	1.9	3.3	−2.3	−0.5	0.9	3.8	−19.0	5.1
令和 元	1.1	6.3	1.0	123.3	2.5	2.6	2.2	−2.5	−3.2	3.0	0.5	3.8	−4.7	−1.0	−0.7	0.9
2	0.5	−0.4	0.1	−1.4	5.4	4.0	5.2	1.6	−20.2	−31.7	−5.2	−4.0	24.5	0.0	−4.0	−4.5
3	1.8	−1.2	−0.8	−2.4	−0.2	−2.1	3.8	−1.9	4.7	38.1	−6.3	−1.0	7.9	1.4	−2.4	12.1
4	0.7	−18.6	2.7	−2.4	−4.8	−2.4	−2.5	−1.4	−24.1	−3.2	0.0	0.2	3.1	1.2	−3.1	5.0
5	**1.0**	**22.4**	**0.1**	**−5.5**	**3.2**	**−0.4**	**−3.0**	**−1.8**	**64.2**	**−2.3**	**2.6**	**1.3**	**5.0**	**2.8**	**−4.4**	**−2.0**
5年 2 月	1.2	25.9	−0.2	−3.0	0.7	0.0	−4.5	−3.0	56.9	−3.2	2.2	4.9	4.5	2.9	−8.8	2.4
3	1.6	26.2	0.1	−2.6	1.3	0.5	−4.0	−3.3	58.9	−3.0	2.5	6.1	6.5	3.3	−8.6	1.9
4	1.7	22.1	−0.1	−3.9	6.0	−0.2	−5.1	−1.7	56.7	−3.6	4.2	−1.5	8.7	3.4	−3.5	2.7
5	1.3	21.8	0.4	−4.6	4.8	−0.6	−3.0	−1.9	64.1	−3.5	4.6	0.9	6.7	2.9	−2.3	−2.3
6	1.3	22.2	0.6	−4.4	4.4	0.1	−2.5	−1.4	58.9	−3.3	3.7	−3.1	7.3	2.5	−1.9	−3.1
7	0.7	22.3	0.5	−7.2	4.5	−0.5	−2.9	−2.0	62.5	−3.6	2.6	−0.7	5.6	2.9	−2.3	−5.4
8	0.7	21.3	−0.3	−7.6	4.7	−2.2	−2.6	−2.1	64.8	−2.9	1.4	8.4	3.8	2.9	−2.4	−3.9
9	0.7	20.5	0.1	−7.0	4.5	−2.1	−2.0	−1.9	67.4	−0.5	3.9	2.4	3.0	3.0	−2.3	−4.8
10	0.5	18.6	0.1	−6.8	2.2	−0.6	−1.7	−0.3	70.8	−0.3	1.4	−4.3	3.2	2.9	−3.1	−5.7
11	1.0	19.7	0.4	−7.0	2.7	0.3	−0.8	−0.7	72.2	−0.6	2.3	−0.8	3.3	2.5	−3.1	−4.2
12	0.7	23.1	−0.3	−8.5	2.4	−0.7	−1.0	0.0	86.1	−0.3	1.5	−1.5	3.4	2.6	−5.1	−3.4
6年 1	0.0	−4.1	−0.1	−8.3	−5.1	0.7	−1.3	−0.3	17.6	0.9	−1.2	−1.9	4.0	1.1	5.4	−2.6
2	**−0.3**	**−3.9**	**−0.7**	**−13.5**	**−5.1**	**2.4**	**−1.4**	**0.1**	**14.4**	**2.1**	**−1.0**	**−0.9**	**3.6**	**0.3**	**5.6**	**−2.9**
対前月増減率(%)	**−0.6**	**0.5**	**−0.8**	**−5.9**	**−0.4**	**0.5**	**−0.1**	**0.2**	**−0.4**	**0.1**	**−0.6**	**1.0**	**−0.6**	**−0.7**	**0.0**	**−0.5**

(注)令和6年1月に実施したベンチマーク更新に伴い、常用雇用指数は過去に遡って改訂したため 、基準年（令和2年）の常用雇用指数は100とはなりません。

第10表　季節調整済指数（事業所規模30人以上）

調査産業計

（令和2年平均＝100）

年月	現金給与総額		定期給与		総実労働時間		所定外労働時間		常用雇用指数		入職率		離職率	
	季節調整済指数	前月比	季節調整済指数	前月比	季節調整済指数	前月比	季節調整済指数	前月比	季節調整済指数	前月比	季節調整済	前月差	季節調整済	前月差
		%		%		%		%		%	%	ポイント	%	ポイント
5年　3 月	102.9	−1.5	102.8	−0.5	102.3	−0.8	115.5	0.3	108.2	0.4	1.39	−0.21	1.28	−0.36
4	105.5	2.5	103.7	0.9	103.4	1.1	117.8	2.0	107.9	−0.3	1.78	0.39	1.93	0.65
5	104.3	−1.1	103.9	0.2	104.2	0.8	122.9	4.3	107.5	−0.4	1.56	−0.22	1.77	−0.16
6	100.2	−3.9	104.5	0.6	104.1	−0.1	127.1	3.4	107.8	0.3	1.51	−0.05	1.44	−0.33
7	109.5	9.3	104.1	−0.4	102.7	−1.3	119.6	−5.9	107.2	−0.6	1.41	−0.10	1.51	0.07
8	108.1	−1.3	104.2	0.1	102.7	0.0	116.6	−2.5	107.5	0.3	1.65	0.24	1.49	−0.02
9	104.5	−3.3	104.7	0.5	103.3	0.6	124.7	6.9	107.6	0.1	1.67	0.02	1.66	0.17
10	105.4	0.9	105.2	0.5	103.9	0.6	125.6	0.7	107.6	0.0	2.14	0.47	2.03	0.37
11	105.1	−0.3	105.2	0.0	102.6	−1.3	120.8	−3.8	107.7	0.1	1.93	−0.21	1.66	−0.37
12	106.7	1.5	104.9	−0.3	102.2	−0.4	119.1	−1.4	107.9	0.2	1.44	−0.49	1.35	−0.31
6年　1	106.1	−0.6	103.9	−1.0	103.7	1.5	126.5	6.2	107.5	−0.4	1.76	0.32	1.85	0.50
2	**103.5**	**−2.5**	**103.7**	**−0.2**	**103.8**	**0.1**	**117.5**	**−7.1**	**107.4**	**−0.1**	**1.72**	**−0.04**	**1.92**	**0.07**

製造業

（令和2年平均＝100）

年月	現金給与総額		定期給与		総実労働時間		所定外労働時間		常用雇用指数		入職率		離職率	
	季節調整済指数	前月比	季節調整済指数	前月比	季節調整済指数	前月比	季節調整済指数	前月比	季節調整済指数	前月比	季節調整済	前月差	季節調整済	前月差
		%		%		%		%		%	%	ポイント	%	ポイント
5年　3 月	106.4	0.9	103.9	−0.1	102.5	−0.7	112.1	−1.1	107.2	0.7	1.05	0.00	0.78	−0.51
4	106.7	0.3	105.6	1.6	103.9	1.4	120.5	7.5	106.9	−0.3	1.01	−0.04	0.91	0.13
5	107.8	1.0	106.7	1.0	106.0	2.0	122.7	1.8	107.4	0.5	1.25	0.24	0.96	0.05
6	105.3	−2.3	107.0	0.3	106.1	0.1	128.3	4.6	108.0	0.6	0.92	−0.33	0.83	−0.13
7	115.3	9.5	105.9	−1.0	103.1	−2.8	116.9	−8.9	107.3	−0.6	0.92	0.00	0.95	0.12
8	108.4	−6.0	107.2	1.2	105.8	2.6	120.6	3.2	107.1	−0.2	0.83	−0.09	0.97	0.02
9	107.9	−0.5	107.1	−0.1	104.1	−1.6	123.0	2.0	107.4	0.3	1.03	0.20	1.22	0.25
10	108.4	0.5	108.2	1.0	105.3	1.2	125.5	2.0	107.5	0.1	1.01	−0.02	1.08	−0.14
11	109.4	0.9	107.9	−0.3	104.0	−1.2	121.1	−3.5	107.5	0.0	1.37	0.36	0.98	−0.10
12	107.3	−1.9	107.3	−0.6	104.1	0.1	120.4	−0.6	106.9	−0.6	0.86	−0.51	1.11	0.13
6年　1	107.0	−0.3	106.7	−0.6	103.7	−0.4	118.7	−1.4	106.6	−0.3	0.78	−0.08	1.25	0.14
2	**107.0**	**0.0**	**107.1**	**0.4**	**103.3**	**−0.4**	**113.8**	**−4.1**	**106.4**	**−0.2**	**1.03**	**0.25**	**1.37**	**0.12**

季節調整済指数

指数を見た場合、たとえば現金給与総額ではボーナス時に指数が大きなものとなり、前月との比較がしにくい。雇用指数や入職率も季節的変動が大きい。
このように、指数及び比率の変動は原系列そのままでは時系列的な変化を的確に判断できないことがある。季節調整済指数はこの原系列の季節性を除去した指数である。
ここでは、センサス局方式を用いて算定した季節調整係数で原系列を除して求めるという方法によっている。

2 実数表

令和6年2月分

事業所規模 ＝ 5人以上

第1表 産業、性別常用労働者1人平均月間現金給与額

（単位：円）

産業		現金給与総額			きまって支給する給与					特別に支払われた給与		
		計	男	女	計	男	女	所定内給与	超過労働給与	計	男	女
TL	調査産業計	269,603	333,237	193,079	266,840	329,312	191,713	245,253	21,587	2,763	3,925	1,366
D	建設業	339,120	363,324	243,923	332,991	356,571	240,248	311,802	21,189	6,129	6,753	3,675
E	製造業	322,633	365,174	213,890	321,362	363,728	213,069	289,773	31,589	1,271	1,446	821
F	電気・ガス・熱供給・水道業	462,423	497,923	343,298	457,356	493,065	337,530	400,659	56,697	5,067	4,858	5,768
G	情報通信業	331,191	387,405	219,970	322,276	379,758	208,548	298,761	23,515	8,915	7,647	11,422
H	運輸業，郵便業	264,119	303,314	161,763	263,971	303,109	161,763	221,933	42,038	148	205	0
I	卸売業，小売業	237,599	318,464	162,845	229,064	303,542	160,215	216,712	12,352	8,535	14,922	2,630
J	金融業，保険業	321,693	443,628	238,636	321,449	443,123	238,569	305,887	15,562	244	505	67
K	不動産業，物品賃貸業	256,473	311,445	178,629	256,063	311,153	178,051	242,282	13,781	410	292	578
L	学術研究，専門・技術サービス業	374,686	427,721	250,781	374,127	426,923	250,781	342,023	32,104	559	798	0
M	宿泊業，飲食サービス業	115,057	144,420	100,064	114,484	144,128	99,347	110,403	4,081	573	292	717
N	生活関連サービス業，娯楽業	171,196	213,889	138,551	159,786	197,327	131,080	150,723	9,063	11,410	16,562	7,471
O	教育，学習支援業	299,770	342,983	266,127	298,750	340,780	266,028	294,804	3,946	1,020	2,203	99
P	医療，福祉	259,550	359,166	225,667	258,786	358,326	224,928	240,233	18,553	764	840	739
Q	複合サービス事業	340,502	384,317	238,668	340,358	384,114	238,661	306,549	33,809	144	203	7
R	サービス業（他に分類されないもの）	233,625	271,762	175,069	231,905	269,497	174,184	205,051	26,854	1,720	2,265	885
E09,10	食料品・たばこ	230,503	288,297	176,870	230,408	288,216	176,762	209,552	20,856	95	81	108
E11	繊維工業	283,523	352,199	171,291	283,523	352,199	171,291	260,004	23,519	0	0	0
E12	木材・木製品	309,492	328,206	239,816	309,492	328,206	239,816	278,141	31,351	0	0	0
E13	家具・装備品	249,671	286,613	176,774	245,573	281,330	175,014	227,552	18,021	4,098	5,283	1,760
E14	パルプ・紙	319,790	358,925	210,704	319,605	358,695	210,642	281,464	38,141	185	230	62
E15	印刷・同関連業	319,020	363,480	218,553	318,971	363,442	218,480	300,906	18,065	49	38	73
E16,17	化学、石油・石炭	370,874	410,402	273,057	369,277	408,577	272,025	331,291	37,986	1,597	1,825	1,032
E18	プラスチック製品	315,099	360,792	202,532	315,099	360,792	202,532	291,261	23,838	0	0	0
E19	ゴム製品	331,148	351,929	246,438	330,918	351,655	246,389	294,236	36,682	230	274	49
E21	窯業・土石製品	272,394	284,740	210,853	255,970	272,135	175,392	234,513	21,457	16,424	12,605	35,461
E22	鉄鋼業	317,976	330,750	217,956	317,976	330,750	217,956	290,659	27,317	0	0	0
E23	非鉄金属製造業	334,524	348,693	257,770	334,524	348,693	257,770	299,954	34,570	0	0	0
E24	金属製品製造業	330,771	360,288	219,915	319,101	347,639	211,923	293,217	25,884	11,670	12,649	7,992
E25	はん用機械器具	334,263	352,669	240,282	333,238	351,458	240,206	308,024	25,214	1,025	1,211	76
E26	生産用機械器具	363,485	380,560	247,733	363,338	380,408	247,624	334,343	28,995	147	152	109
E27	業務用機械器具	300,783	342,238	226,116	299,719	341,032	225,309	270,660	29,059	1,064	1,206	807
E28	電子・デバイス	297,330	365,401	185,233	297,161	365,130	185,233	279,330	17,831	169	271	0
E29	電気機械器具	306,755	367,964	197,025	305,428	366,129	196,608	275,924	29,504	1,327	1,835	417
E30	情報通信機械器具	388,194	425,932	304,786	386,453	423,730	304,064	354,656	31,797	1,741	2,202	722
E31	輸送用機械器具	362,624	389,290	253,321	362,622	389,287	253,321	317,685	44,937	2	3	0
E32,20	その他の製造業、なめし革	302,754	358,226	191,319	301,782	356,802	191,255	286,214	15,568	972	1,424	64
I-1	卸売業（I50 ～ I55）	354,990	395,125	258,859	328,997	362,118	249,664	308,920	20,077	25,993	33,007	9,195
I-2	小売業（I56 ～ I61）	192,599	265,858	144,954	190,757	263,346	143,548	181,366	9,391	1,842	2,512	1,406
M75	宿泊業	165,588	238,982	117,098	165,286	238,333	117,025	157,134	8,152	302	649	73
MS	M一括分	99,473	108,115	95,415	98,816	107,960	94,522	95,990	2,826	657	155	893
P83	医療業	324,286	476,532	269,072	324,195	476,458	268,974	292,987	31,208	91	74	98
PS	P一括分	210,369	262,083	193,638	209,093	260,610	192,426	200,154	8,939	1,276	1,473	1,212
R91	職業紹介・派遣業	210,891	242,063	189,600	210,834	241,957	189,576	188,642	22,192	57	106	24
R92	他の事業サービス	224,922	257,169	138,114	223,737	255,733	137,605	196,126	27,611	1,185	1,436	509
RS	R一括分	297,965	345,070	201,966	291,791	338,108	197,398	258,100	33,691	6,174	6,962	4,568

令和6年2月分

事業所規模 ＝ 30人以上

第2表　産業、性別常用労働者1人平均月間現金給与額

（単位：円）

産業		現金給与総額			きまって支給する給与					特別に支払われた給与		
								所定内給与	超過労働給与			
		計	男	女	計	男	女			計	男	女
TL	調査産業計	285,688	344,046	206,930	283,343	340,775	205,836	258,635	24,708	2,345	3,271	1,094
D	建設業	336,949	355,698	226,355	330,386	348,023	226,355	310,812	19,574	6,563	7,675	0
E	製造業	334,173	372,484	224,501	333,459	371,739	223,875	299,057	34,402	714	745	626
F	電気・ガス・熱供給・水道業	503,781	542,655	368,712	497,054	536,256	360,845	436,025	61,029	6,727	6,399	7,867
G	情報通信業	308,968	368,679	200,359	308,851	368,513	200,330	291,497	17,354	117	166	29
H	運輸業，郵便業	236,795	281,316	149,098	236,795	281,316	149,098	202,942	33,853	0	0	0
I	卸売業，小売業	224,726	317,615	158,044	212,619	293,819	154,328	202,363	10,256	12,107	23,796	3,716
J	金融業，保険業	321,939	485,091	243,186	321,766	484,800	243,071	302,708	19,058	173	291	115
K	不動産業，物品賃貸業	197,787	285,847	139,633	197,787	285,847	139,633	184,539	13,248	0	0	0
L	学術研究，専門・技術サービス業	425,931	456,854	295,615	425,052	455,766	295,615	389,691	35,361	879	1,088	0
M	宿泊業，飲食サービス業	136,386	180,761	108,965	136,007	180,066	108,781	131,138	4,869	379	695	184
N	生活関連サービス業，娯楽業	180,618	234,900	135,036	163,484	205,899	127,867	150,152	13,332	17,134	29,001	7,169
O	教育，学習支援業	338,648	370,066	306,337	337,228	367,417	306,180	334,340	2,888	1,420	2,649	157
P	医療，福祉	281,918	373,102	244,184	281,162	372,273	243,458	257,233	23,929	756	829	726
Q	複合サービス事業	379,744	406,811	249,384	379,470	406,485	249,362	320,652	58,818	274	326	22
R	サービス業（他に分類されないもの）	210,766	244,267	165,319	210,087	243,242	165,109	185,284	24,803	679	1,025	210
E09,10	食料品・たばこ	242,472	302,130	183,362	242,353	302,032	183,222	218,620	23,733	119	98	140
E11	繊維工業	339,023	383,768	229,060	339,023	383,768	229,060	303,524	35,499	0	0	0
E12	木材・木製品	309,492	328,206	239,816	309,492	328,206	239,816	278,141	31,351	0	0	0
E13	家具・装備品	264,706	298,625	183,698	263,740	297,549	182,997	246,603	17,137	966	1,076	701
E14	パルプ・紙	330,366	362,475	220,198	330,115	362,180	220,099	287,158	42,957	251	295	99
E15	印刷・同関連業	333,361	381,379	219,587	333,287	381,322	219,472	310,518	22,769	74	57	115
E16,17	化学、石油・石炭	380,335	421,911	275,000	378,492	419,819	273,789	335,470	43,022	1,843	2,092	1,211
E18	プラスチック製品	333,592	372,147	209,056	333,592	372,147	209,056	305,220	28,372	0	0	0
E19	ゴム製品	331,148	351,929	246,438	330,918	351,655	246,389	294,236	36,682	230	274	49
E21	窯業・土石製品	300,286	302,329	287,006	273,182	282,338	213,651	243,571	29,611	27,104	19,991	73,355
E22	鉄鋼業	326,084	338,805	235,972	326,084	338,805	235,972	287,537	38,547	0	0	0
E23	非鉄金属製造業	344,250	358,629	248,532	344,250	358,629	248,532	304,909	39,341	0	0	0
E24	金属製品製造業	302,230	323,686	217,360	302,152	323,588	217,360	278,252	23,900	78	98	0
E25	はん用機械器具	338,850	358,741	238,068	337,549	357,203	237,972	310,640	26,909	1,301	1,538	96
E26	生産用機械器具	375,946	387,920	262,389	375,731	387,705	262,173	343,725	32,006	215	215	216
E27	業務用機械器具	296,434	337,819	222,013	295,606	336,935	221,286	264,461	31,145	828	884	727
E28	電子・デバイス	316,391	371,956	204,295	316,391	371,956	204,295	296,744	19,647	0	0	0
E29	電気機械器具	318,912	371,846	210,914	317,437	369,895	210,410	287,018	30,419	1,475	1,951	504
E30	情報通信機械器具	388,194	425,932	304,786	386,453	423,730	304,064	354,656	31,797	1,741	2,202	722
E31	輸送用機械器具	371,281	395,351	261,373	371,281	395,351	261,373	326,246	45,035	0	0	0
E32,20	その他の製造業、なめし革	339,609	373,260	239,134	338,229	371,457	239,014	319,362	18,867	1,380	1,803	120
I-1	卸売業（I50 ～ I55）	358,944	387,092	275,393	317,976	341,519	248,093	294,459	23,517	40,968	45,573	27,300
I-2	小売業（I56 ～ I61）	175,844	254,029	142,709	174,248	250,163	142,075	168,821	5,427	1,596	3,866	634
M75	宿泊業	181,545	255,082	122,602	181,043	254,118	122,470	175,180	5,863	502	964	132
MS	M一括分	108,487	121,206	101,846	108,184	120,726	101,635	103,929	4,255	303	480	211
P83	医療業	356,604	469,010	302,880	356,479	468,927	302,735	315,693	40,786	125	83	145
PS	P一括分	210,245	260,037	192,454	208,883	258,329	191,215	201,132	7,751	1,362	1,708	1,239
R91	職業紹介・派遣業	207,383	232,204	191,341	207,322	232,087	191,316	185,701	21,621	61	117	25
R92	他の事業サービス	202,590	239,968	119,036	201,225	238,242	118,477	172,428	28,797	1,365	1,726	559
RS	R一括分	264,363	287,341	174,252	264,363	287,341	174,252	245,281	19,082	0	0	0

令和6年2月分

事業所規模 ＝ 5人以上

第3表 産業、性別常用労働者1人平均月間出勤日数及び実労働時間

産業		出勤日数			総実労働時間			所定内労働時間			所定外労働時間		
		計	男	女	計	男	女	計	男	女	計	男	女
		日	日	日	時間	時間	時間	時間	時間	時間	時間	時間	時間
TL	調査産業計	18.0	18.8	17.2	142.3	157.6	123.9	130.7	141.0	118.3	11.6	16.6	5.6
D	建設業	20.0	20.1	19.4	164.5	168.3	149.4	151.4	153.1	144.4	13.1	15.2	5.0
E	製造業	19.1	19.4	18.5	160.0	165.7	145.4	145.8	149.3	136.9	14.2	16.4	8.5
F	電気・ガス・熱供給・水道業	18.0	18.0	17.9	152.5	155.9	141.0	137.3	138.5	133.2	15.2	17.4	7.8
G	情報通信業	18.1	18.5	17.2	142.6	150.2	127.6	136.5	142.6	124.5	6.1	7.6	3.1
H	運輸業，郵便業	19.4	20.0	17.8	167.2	181.4	130.2	141.8	149.3	122.2	25.4	32.1	8.0
I	卸売業，小売業	18.2	19.0	17.6	133.5	153.2	115.2	125.6	140.4	111.8	7.9	12.8	3.4
J	金融業，保険業	17.4	17.4	17.4	134.5	144.6	127.7	127.0	133.8	122.4	7.5	10.8	5.3
K	不動産業，物品賃貸業	17.5	18.2	16.6	132.8	145.2	115.2	125.3	135.6	110.6	7.5	9.6	4.6
L	学術研究，専門・技術サービス業	18.7	18.7	18.6	159.4	165.2	145.8	144.6	147.8	137.1	14.8	17.4	8.7
M	宿泊業，飲食サービス業	13.6	13.8	13.5	81.6	85.9	79.4	78.3	80.1	77.4	3.3	5.8	2.0
N	生活関連サービス業，娯楽業	15.5	16.5	14.8	111.2	126.4	99.7	105.9	118.4	96.4	5.3	8.0	3.3
O	教育，学習支援業	17.6	17.2	17.9	144.5	148.7	141.1	126.1	124.0	127.7	18.4	24.7	13.4
P	医療，福祉	17.5	18.0	17.3	132.5	144.8	128.4	127.3	136.4	124.3	5.2	8.4	4.1
Q	複合サービス事業	17.8	18.0	17.4	147.2	153.2	133.4	134.7	137.6	128.1	12.5	15.6	5.3
R	サービス業（他に分類されないもの）	18.3	19.0	17.2	151.2	166.6	127.8	134.9	143.9	121.2	16.3	22.7	6.6
E09,10	食料品・たばこ	18.6	19.4	18.0	153.2	161.7	145.4	140.8	148.3	133.9	12.4	13.4	11.5
E11	繊維工業	19.3	20.0	18.1	145.3	158.7	123.7	137.0	147.5	120.0	8.3	11.2	3.7
E12	木材・木製品	18.8	18.9	18.4	165.4	169.6	149.7	148.1	150.0	141.2	17.3	19.6	8.5
E13	家具・装備品	20.8	21.0	20.5	160.9	171.3	140.3	147.1	157.3	127.0	13.8	14.0	13.3
E14	パルプ・紙	20.1	20.3	19.6	167.5	171.0	157.7	151.7	153.4	147.0	15.8	17.6	10.7
E15	印刷・同関連業	18.7	19.0	18.0	148.9	155.6	133.6	140.0	146.3	125.7	8.9	9.3	7.9
E16,17	化学、石油・石炭	17.7	18.1	16.8	150.1	154.6	139.2	138.5	141.0	132.5	11.6	13.6	6.7
E18	プラスチック製品	19.8	19.7	20.1	154.9	158.0	147.4	144.3	143.9	145.4	10.6	14.1	2.0
E19	ゴム製品	19.1	19.0	19.8	160.1	161.5	154.7	147.3	147.2	147.7	12.8	14.3	7.0
E21	窯業・土石製品	20.0	20.3	18.4	161.1	166.6	133.3	146.9	150.4	129.4	14.2	16.2	3.9
E22	鉄鋼業	20.8	21.0	18.8	179.1	182.6	152.0	164.6	167.4	142.6	14.5	15.2	9.4
E23	非鉄金属製造業	19.4	19.3	19.8	155.2	155.5	153.3	145.5	145.0	148.1	9.7	10.5	5.2
E24	金属製品製造業	20.2	20.2	20.0	164.5	168.1	150.9	151.3	152.8	145.7	13.2	15.3	5.2
E25	はん用機械器具	19.3	19.3	19.1	158.5	159.4	153.7	147.4	147.8	145.3	11.1	11.6	8.4
E26	生産用機械器具	19.6	19.7	19.2	166.9	168.9	153.9	151.3	151.9	147.8	15.6	17.0	6.1
E27	業務用機械器具	18.6	18.8	18.2	155.7	161.4	145.4	143.0	146.1	137.4	12.7	15.3	8.0
E28	電子・デバイス	18.9	19.4	17.9	151.5	163.0	132.6	144.3	153.2	129.6	7.2	9.8	3.0
E29	電気機械器具	19.4	19.7	18.9	162.5	175.9	138.6	149.3	158.4	133.1	13.2	17.5	5.5
E30	情報通信機械器具	16.5	16.7	16.1	142.1	144.1	137.6	130.8	131.7	128.8	11.3	12.4	8.8
E31	輸送用機械器具	19.0	19.1	18.3	166.9	169.7	155.8	147.4	148.8	141.8	19.5	20.9	14.0
E32,20	その他の製造業、なめし革	17.5	17.7	17.2	138.9	146.5	123.6	132.3	137.8	121.1	6.6	8.7	2.5
I-1	卸売業（I50 ～ I55）	19.3	19.8	18.3	156.7	163.5	140.7	144.4	149.4	132.6	12.3	14.1	8.1
I-2	小売業（I56 ～ I61）	17.8	18.5	17.4	124.5	146.2	110.6	118.3	134.3	108.0	6.2	11.9	2.6
M75	宿泊業	15.6	17.4	14.4	100.1	119.4	87.2	95.9	111.9	85.3	4.2	7.5	1.9
MS	M一括分	13.0	12.4	13.3	75.9	73.0	77.2	72.9	67.9	75.2	3.0	5.1	2.0
P83	医療業	17.7	17.9	17.7	136.8	146.1	133.5	129.0	134.1	127.2	7.8	12.0	6.3
PS	P一括分	17.4	18.1	17.1	129.3	143.7	124.5	126.1	138.3	122.1	3.2	5.4	2.4
R91	職業紹介・派遣業	18.4	19.5	17.7	153.1	170.3	141.3	138.9	149.2	131.8	14.2	21.1	9.5
R92	他の事業サービス	17.9	18.6	16.0	142.1	158.4	98.3	126.8	138.8	94.5	15.3	19.6	3.8
RS	R一括分	19.3	19.9	18.1	170.7	184.3	142.8	147.9	151.6	140.3	22.8	32.7	2.5

令和6年2月分

事業所規模 ＝ 30人以上

第4表 産業、性別常用労働者1人平均月間出勤日数及び実労働時間

産業		出勤日数			総実労働時間			所定内労働時間			所定外労働時間		
		計	男	女	計	男	女	計	男	女	計	男	女
		日	日	日	時間	時間	時間	時間	時間	時間	時間	時間	時間
TL	調査産業計	18.2	18.7	17.4	146.1	158.5	129.4	133.5	141.6	122.6	12.6	16.9	6.8
D	建設業	19.9	19.9	20.3	170.0	172.0	158.8	154.5	154.5	154.7	15.5	17.5	4.1
E	製造業	19.0	19.2	18.3	160.8	165.2	148.1	145.8	148.2	139.0	15.0	17.0	9.1
F	電気・ガス・熱供給・水道業	17.2	17.4	16.7	143.5	148.1	126.9	130.0	132.9	119.6	13.5	15.2	7.3
G	情報通信業	17.6	17.9	17.0	140.4	148.5	125.7	133.4	139.5	122.4	7.0	9.0	3.3
H	運輸業，郵便業	19.1	20.0	17.3	153.0	167.8	124.2	135.7	145.4	116.8	17.3	22.4	7.4
I	卸売業，小売業	18.4	18.8	18.0	130.0	148.5	116.7	123.7	137.2	114.0	6.3	11.3	2.7
J	金融業，保険業	17.6	18.0	17.5	135.6	152.3	127.5	128.0	139.3	122.6	7.6	13.0	4.9
K	不動産業，物品賃貸業	15.9	17.5	14.9	119.3	143.0	103.7	112.5	131.5	99.9	6.8	11.5	3.8
L	学術研究，専門・技術サービス業	18.8	18.8	18.8	163.7	166.4	152.3	147.8	148.5	144.8	15.9	17.9	7.5
M	宿泊業，飲食サービス業	14.5	15.2	14.2	86.8	94.6	81.9	83.8	90.0	79.9	3.0	4.6	2.0
N	生活関連サービス業，娯楽業	15.6	16.8	14.5	115.8	133.9	100.6	108.1	122.9	95.7	7.7	11.0	4.9
O	教育，学習支援業	18.3	18.1	18.5	156.7	160.6	152.8	132.8	131.9	133.8	23.9	28.7	19.0
P	医療，福祉	17.5	17.9	17.3	135.3	145.1	131.2	129.3	136.3	126.4	6.0	8.8	4.8
Q	複合サービス事業	17.9	18.1	17.2	155.4	160.7	129.4	134.2	137.5	117.8	21.2	23.2	11.6
R	サービス業（他に分類されないもの）	17.7	18.2	17.0	144.3	157.7	125.9	129.2	136.8	118.8	15.1	20.9	7.1
E09,10	食料品・たばこ	18.9	19.6	18.2	158.4	166.4	150.5	145.1	152.2	138.0	13.3	14.2	12.5
E11	繊維工業	19.5	20.0	18.4	156.9	161.3	146.0	144.3	146.5	138.8	12.6	14.8	7.2
E12	木材・木製品	18.8	18.9	18.4	165.4	169.6	149.7	148.1	150.0	141.2	17.3	19.6	8.5
E13	家具・装備品	20.2	20.8	19.0	163.3	173.2	139.7	152.7	160.4	134.3	10.6	12.8	5.4
E14	パルプ・紙	19.9	19.9	19.9	165.7	168.4	156.4	148.8	150.0	144.8	16.9	18.4	11.6
E15	印刷・同関連業	18.2	18.2	18.2	145.9	150.3	135.4	135.0	138.4	126.8	10.9	11.9	8.6
E16,17	化学、石油・石炭	17.3	17.7	16.2	148.7	153.4	136.8	135.9	138.2	130.0	12.8	15.2	6.8
E18	プラスチック製品	19.5	19.4	19.9	155.4	156.2	152.7	142.8	140.5	150.3	12.6	15.7	2.4
E19	ゴム製品	19.1	19.0	19.8	160.1	161.5	154.7	147.3	147.2	147.7	12.8	14.3	7.0
E21	窯業・土石製品	21.5	21.7	20.6	178.5	181.6	158.1	159.4	160.7	150.9	19.1	20.9	7.2
E22	鉄鋼業	20.9	21.1	19.9	189.8	192.5	171.0	168.7	170.4	156.4	21.1	22.1	14.6
E23	非鉄金属製造業	19.4	19.4	19.6	155.9	155.9	155.7	145.0	144.2	149.9	10.9	11.7	5.8
E24	金属製品製造業	20.0	20.0	19.9	165.8	168.4	155.8	151.4	152.0	149.2	14.4	16.4	6.6
E25	はん用機械器具	18.9	18.9	19.1	156.8	157.0	156.0	145.0	144.8	146.2	11.8	12.2	9.8
E26	生産用機械器具	19.1	19.2	18.0	163.3	165.4	143.2	146.0	147.0	136.7	17.3	18.4	6.5
E27	業務用機械器具	18.6	18.9	18.1	155.1	161.3	144.2	142.3	145.9	135.9	12.8	15.4	8.3
E28	電子・デバイス	19.2	19.5	18.4	157.1	165.1	141.0	149.3	155.0	137.8	7.8	10.1	3.2
E29	電気機械器具	19.3	19.6	18.8	164.8	175.4	143.2	151.4	158.2	137.6	13.4	17.2	5.6
E30	情報通信機械器具	16.5	16.7	16.1	142.1	144.1	137.6	130.8	131.7	128.8	11.3	12.4	8.8
E31	輸送用機械器具	18.8	19.0	17.9	165.6	168.3	153.1	146.6	148.0	140.0	19.0	20.3	13.1
E32,20	その他の製造業、なめし革	17.1	17.1	17.1	140.0	142.2	133.4	132.6	133.6	129.6	7.4	8.6	3.8
I-1	卸売業（I50 ～ I55）	19.1	19.3	18.6	157.2	160.4	147.6	143.7	145.4	138.5	13.5	15.0	9.1
I-2	小売業（I56 ～ I61）	18.1	18.3	18.0	120.1	137.7	112.7	116.4	129.7	110.8	3.7	8.0	1.9
M75	宿泊業	16.3	18.0	14.9	95.3	109.8	83.6	92.4	105.4	81.9	2.9	4.4	1.7
MS	M一括分	13.5	12.9	13.8	81.5	82.4	81.0	78.5	77.6	78.9	3.0	4.8	2.1
P83	医療業	17.6	17.6	17.6	141.4	144.8	139.9	131.9	132.4	131.7	9.5	12.4	8.2
PS	P一括分	17.3	18.3	17.0	129.3	145.6	123.5	126.8	141.0	121.7	2.5	4.6	1.8
R91	職業紹介・派遣業	18.2	19.0	17.7	152.2	166.7	142.8	137.8	145.3	133.0	14.4	21.4	9.8
R92	他の事業サービス	16.8	17.4	15.5	132.8	151.5	90.9	116.6	129.4	88.1	16.2	22.1	2.8
RS	R一括分	19.4	19.7	17.9	165.5	164.9	168.0	152.7	150.1	162.8	12.8	14.8	5.2

令和6年2月分

事業所規模 ＝ 5人以上

第5表 産業、性別常用労働者数及びパートタイム労働者比率

産業		前月末労働者数			本月中の増加労働者数			本月中の減少労働者数			本月末労働者数			パートタイム労働者比率		
		計	男	女	計	男	女	計	男	女	計	男	女	計	男	女
		人	人	人	人	人	人	人	人	人	人	人	人	%	%	%
TL	調査産業計	1,439,959	786,980	652,979	21,023	10,318	10,705	23,609	13,293	10,316	1,437,373	784,005	653,368	28.8	14.0	46.6
D	建設業	63,764	50,888	12,876	307	259	48	558	558	0	63,513	50,589	12,924	12.1	9.9	20.8
E	製造業	383,875	275,970	107,905	4,157	2,804	1,353	4,814	3,362	1,452	383,218	275,412	107,806	10.3	3.7	27.3
F	電気・ガス・熱供給・水道業	6,180	4,788	1,392	19	9	10	362	327	35	5,837	4,470	1,367	4.8	1.5	15.6
G	情報通信業	15,567	10,324	5,243	226	81	145	333	119	214	15,460	10,286	5,174	13.3	2.1	35.6
H	運輸業，郵便業	87,469	63,190	24,279	2,793	1,907	886	1,464	827	637	88,798	64,270	24,528	19.0	8.1	47.4
I	卸売業，小売業	224,981	108,181	116,800	3,750	2,076	1,674	3,206	2,032	1,174	225,525	108,225	117,300	45.8	23.4	66.6
J	金融業，保険業	32,001	13,088	18,913	129	9	120	492	400	92	31,638	12,697	18,941	13.0	1.7	20.7
K	不動産業，物品賃貸業	15,359	8,970	6,389	412	298	114	192	105	87	15,579	9,163	6,416	34.3	21.2	52.9
L	学術研究，専門・技術サービス業	34,259	23,994	10,265	78	68	10	136	116	20	34,201	23,946	10,255	11.2	3.2	29.9
M	宿泊業，飲食サービス業	113,133	38,341	74,792	2,776	1,084	1,692	4,322	1,806	2,516	111,587	37,619	73,968	79.8	67.2	86.2
N	生活関連サービス業，娯楽業	38,520	16,745	21,775	770	341	429	948	525	423	38,342	16,561	21,781	56.7	43.9	66.4
O	教育，学習支援業	86,812	38,170	48,642	647	85	562	521	368	153	86,938	37,887	49,051	28.5	16.4	37.9
P	医療，福祉	204,030	52,185	151,845	2,840	290	2,550	3,168	1,171	1,997	203,702	51,304	152,398	33.0	18.9	37.7
Q	複合サービス事業	10,699	7,469	3,230	56	56	0	56	33	23	10,699	7,492	3,207	4.3	1.0	12.1
R	サービス業（他に分類されないもの）	123,310	74,677	48,633	2,063	951	1,112	3,037	1,544	1,493	122,336	74,084	48,252	22.9	17.0	32.0
E09,10	食料品・たばこ	47,852	22,951	24,901	1,501	929	572	1,318	678	640	48,035	23,202	24,833	28.7	13.5	42.9
E11	繊維工業	6,197	3,847	2,350	9	8	1	30	26	4	6,176	3,829	2,347	21.3	6.2	45.9
E12	木材・木製品	2,031	1,601	430	0	0	0	0	0	0	2,031	1,601	430	0.9	0.8	1.2
E13	家具・装備品	3,269	2,166	1,103	57	51	6	24	22	2	3,302	2,195	1,107	25.8	13.4	50.4
E14	パルプ・紙	17,085	12,587	4,498	83	21	62	105	63	42	17,063	12,545	4,518	6.5	1.7	19.8
E15	印刷・同関連業	6,383	4,424	1,959	19	4	15	46	21	25	6,356	4,407	1,949	12.1	1.6	35.8
E16,17	化学、石油・石炭	22,121	15,768	6,353	120	71	49	85	73	12	22,156	15,766	6,390	4.0	2.2	8.4
E18	プラスチック製品	26,727	19,042	7,685	88	5	83	20	20	0	26,795	19,027	7,768	13.1	4.2	35.1
E19	ゴム製品	5,192	4,170	1,022	15	12	3	23	20	3	5,184	4,162	1,022	2.2	1.7	4.5
E21	窯業・土石製品	5,106	4,242	864	109	109	0	33	24	9	5,182	4,327	855	12.4	10.8	20.1
E22	鉄鋼業	3,458	3,050	408	16	0	16	71	16	55	3,403	3,034	369	2.7	0.7	19.2
E23	非鉄金属製造業	7,796	6,587	1,209	38	34	4	145	136	9	7,689	6,485	1,204	4.3	3.3	9.6
E24	金属製品製造業	21,199	16,773	4,426	521	420	101	375	368	7	21,345	16,825	4,520	7.9	4.6	20.2
E25	はん用機械器具	9,458	7,901	1,557	14	14	0	75	49	26	9,397	7,866	1,531	2.5	2.7	1.4
E26	生産用機械器具	27,337	23,830	3,507	98	97	1	599	548	51	26,836	23,379	3,457	3.5	1.5	17.1
E27	業務用機械器具	10,505	6,745	3,760	321	238	83	149	108	41	10,677	6,875	3,802	11.1	4.8	22.4
E28	電子・デバイス	9,465	5,900	3,565	58	28	30	138	100	38	9,385	5,828	3,557	16.5	3.0	38.7
E29	電気機械器具	40,570	26,043	14,527	290	152	138	238	119	119	40,622	26,076	14,546	16.6	3.3	40.3
E30	情報通信機械器具	3,875	2,665	1,210	20	6	14	117	67	50	3,778	2,604	1,174	1.5	0.8	2.9
E31	輸送用機械器具	98,573	79,229	19,344	735	567	168	1,107	841	266	98,201	78,955	19,246	2.1	1.5	4.6
E32,20	その他の製造業、なめし革	9,676	6,449	3,227	45	38	7	116	63	53	9,605	6,424	3,181	16.7	5.0	40.4
I-1	卸売業（I50～I55）	62,377	43,937	18,440	544	542	2	462	348	114	62,459	44,131	18,328	14.2	12.7	17.6
I-2	小売業（I56～I61）	162,604	64,244	98,360	3,206	1,534	1,672	2,744	1,684	1,060	163,066	64,094	98,972	58.0	30.7	75.6
M75	宿泊業	26,177	10,529	15,648	1,162	313	849	548	298	250	26,791	10,544	16,247	63.0	37.4	79.6
MS	M一括分	86,956	27,812	59,144	1,614	771	843	3,774	1,508	2,266	84,796	27,075	57,721	85.1	78.8	88.1
P83	医療業	88,036	23,520	64,516	1,457	156	1,301	1,499	346	1,153	87,994	23,330	64,664	19.8	12.1	22.6
PS	P一括分	115,994	28,665	87,329	1,383	134	1,249	1,669	825	844	115,708	27,974	87,734	43.0	24.6	48.9
R91	職業紹介・派遣業	42,825	17,345	25,480	1,528	667	861	1,550	606	944	42,803	17,406	25,397	12.0	7.7	14.9
R92	他の事業サービス	57,395	41,818	15,577	528	277	251	1,016	571	445	56,907	41,524	15,383	33.9	22.9	63.6
RS	R一括分	23,090	15,514	7,576	7	7	0	471	367	104	22,626	15,154	7,472	16.0	11.6	25.0

令和6年2月分

事業所規模＝30人以上

第6表　産業、性別常用労働者数及びパートタイム労働者比率

産業		前月末労働者数			本月中の増加労働者数			本月中の減少労働者数			本月末労働者数			パートタイム労働者比率		
		計	男	女	計	男	女	計	男	女	計	男	女	計	男	女
		人	人	人	人	人	人	人	人	人	人	人	人	%	%	%
TL	調査産業計	898,042	516,210	381,832	11,043	5,435	5,608	13,875	7,837	6,038	895,210	513,808	381,402	23.8	11.4	40.6
D	建設業	18,367	15,721	2,646	146	98	48	43	43	0	18,470	15,776	2,694	14.9	12.5	28.7
E	製造業	313,071	232,102	80,969	2,910	1,745	1,165	4,019	2,729	1,290	311,962	231,118	80,844	7.6	2.6	21.8
F	電気・ガス・熱供給・水道業	4,663	3,639	1,024	19	9	10	293	258	35	4,389	3,390	999	6.4	1.9	21.3
G	情報通信業	11,346	7,342	4,004	150	5	145	203	81	122	11,293	7,266	4,027	16.1	2.2	41.2
H	運輸業，郵便業	59,015	39,216	19,799	1,770	884	886	1,464	827	637	59,321	39,273	20,048	27.1	12.6	55.5
I	卸売業，小売業	92,084	38,521	53,563	1,139	470	669	1,235	591	644	91,988	38,400	53,588	53.7	29.9	70.8
J	金融業，保険業	16,240	5,292	10,948	73	9	64	42	9	33	16,271	5,292	10,979	16.5	0.9	24.1
K	不動産業，物品賃貸業	5,609	2,220	3,389	118	66	52	140	53	87	5,587	2,233	3,354	50.6	26.4	66.7
L	学術研究，専門・技術サービス業	21,757	17,578	4,179	78	68	10	63	43	20	21,772	17,603	4,169	2.5	1.3	7.7
M	宿泊業，飲食サービス業	41,876	15,929	25,947	1,059	602	457	1,298	564	734	41,637	15,967	25,670	71.1	55.3	80.9
N	生活関連サービス業，娯楽業	18,592	8,516	10,076	646	263	383	447	232	215	18,791	8,547	10,244	56.3	40.3	69.8
O	教育，学習支援業	62,540	31,721	30,819	33	23	10	372	219	153	62,201	31,525	30,676	19.2	9.0	29.7
P	医療，福祉	131,847	38,868	92,979	783	186	597	1,718	1,012	706	130,912	38,042	92,870	27.3	17.1	31.5
Q	複合サービス事業	5,627	4,648	979	56	56	0	56	33	23	5,627	4,671	956	6.8	1.6	32.2
R	サービス業（他に分類されないもの）	95,408	54,897	40,511	2,063	951	1,112	2,482	1,143	1,339	94,989	54,705	40,284	26.3	20.8	33.7
E09,10	食料品・たばこ	38,225	19,015	19,210	1,148	612	536	1,246	642	604	38,127	18,985	19,142	27.7	13.6	41.8
E11	繊維工業	4,099	2,915	1,184	9	8	1	30	26	4	4,078	2,897	1,181	4.8	1.5	12.7
E12	木材・木製品	2,031	1,601	430	0	0	0	0	0	0	2,031	1,601	430	0.9	0.8	1.2
E13	家具・装備品	2,123	1,499	624	20	14	6	24	22	2	2,119	1,491	628	15.1	7.2	33.9
E14	パルプ・紙	12,644	9,803	2,841	83	21	62	105	63	42	12,622	9,761	2,861	4.2	1.0	15.1
E15	印刷・同関連業	4,168	2,930	1,238	19	4	15	46	21	25	4,141	2,913	1,228	8.8	0.6	28.3
E16,17	化学、石油・石炭	19,164	13,754	5,410	120	71	49	85	73	12	19,199	13,752	5,447	3.0	0.6	9.1
E18	プラスチック製品	21,059	16,092	4,967	30	5	25	20	20	0	21,069	16,077	4,992	5.3	1.1	19.0
E19	ゴム製品	5,192	4,170	1,022	15	12	3	23	20	3	5,184	4,162	1,022	2.2	1.7	4.5
E21	窯業・土石製品	3,129	2,709	420	9	9	0	33	24	9	3,105	2,694	411	6.1	4.1	19.0
E22	鉄鋼業	2,029	1,786	243	16	0	16	16	16	0	2,029	1,770	259	1.8	1.1	6.2
E23	非鉄金属製造業	6,686	5,810	876	38	34	4	34	25	9	6,690	5,819	871	4.9	3.7	13.2
E24	金属製品製造業	12,179	9,728	2,451	27	20	7	93	86	7	12,113	9,662	2,451	5.7	3.1	16.0
E25	はん用機械器具	7,446	6,208	1,238	14	14	0	43	17	26	7,417	6,205	1,212	2.3	2.4	1.7
E26	生産用機械器具	18,636	16,851	1,785	98	97	1	468	417	51	18,266	16,531	1,735	2.2	1.0	13.5
E27	業務用機械器具	9,085	5,835	3,250	285	202	83	149	108	41	9,221	5,929	3,292	9.7	2.8	22.1
E28	電子・デバイス	8,383	5,614	2,769	58	28	30	138	100	38	8,303	5,542	2,761	10.3	0.9	29.1
E29	電気機械器具	36,519	24,516	12,003	242	104	138	238	119	119	36,523	24,501	12,022	12.2	2.8	31.2
E30	情報通信機械器具	3,875	2,665	1,210	20	6	14	117	67	50	3,778	2,604	1,174	1.5	0.8	2.9
E31	輸送用機械器具	89,601	73,513	16,088	639	471	168	1,067	841	226	89,173	73,143	16,030	1.4	1.0	3.3
E32,20	その他の製造業、なめし革	6,798	5,088	1,710	20	13	7	44	22	22	6,774	5,079	1,695	7.3	4.5	15.8
I-1	卸売業（I50～I55）	24,618	18,423	6,195	55	53	2	149	141	8	24,524	18,335	6,189	16.6	16.8	15.9
I-2	小売業（I56～I61）	67,466	20,098	47,368	1,084	417	667	1,086	450	636	67,464	20,065	47,399	67.2	41.8	77.9
M75	宿泊業	15,969	7,087	8,882	367	179	188	414	164	250	15,922	7,102	8,820	52.7	27.5	73.0
MS	M一括分	25,907	8,842	17,065	692	423	269	884	400	484	25,715	8,865	16,850	82.4	77.5	85.0
P83	医療業	64,410	20,901	43,509	638	156	482	783	346	437	64,265	20,711	43,554	14.0	11.1	15.3
PS	P一括分	67,437	17,967	49,470	145	30	115	935	666	269	66,647	17,331	49,316	40.2	24.2	45.8
R91	職業紹介・派遣業	40,113	15,709	24,404	1,528	667	861	1,453	559	894	40,188	15,817	24,371	11.5	8.2	13.7
R92	他の事業サービス	45,808	31,628	14,180	528	277	251	1,016	571	445	45,320	31,334	13,986	41.6	28.9	70.0
RS	R一括分	9,487	7,560	1,927	7	7	0	13	13	0	9,481	7,554	1,927	15.4	13.2	23.9

第7表　産業、事業所規模別常用労働者1人平均月間現金給与額

令和6年2月分

（単位：円）

	産業	500人以上			100～499人			30～99人			5～29人		
		現金給与総額	定期給与	特別給与	現金給与総額	定期給与	特別給与	現金給与総額	定期給与	特別給与	現金給与総額	定期給与	特別給与
TL	調査産業計	375,888	375,232	656	292,475	288,412	4,063	246,168	244,548	1,620	242,998	239,543	3,455
D	建設業	－	－	－	x	x	x	321,246	312,309	8,937	340,006	334,053	5,953
E	製造業	395,903	395,059	844	315,533	314,431	1,102	294,507	294,451	56	271,858	268,139	3,719
F	電気・ガス・熱供給・水道業	x	x	x	x	x	x	427,135	416,968	10,167	x	x	x
G	情報通信業	－	－	－	320,733	320,530	203	292,900	292,900	0	391,168	358,509	32,659
H	運輸業，郵便業	x	x	x	246,130	246,130	0	231,730	231,730	0	319,935	319,485	450
I	卸売業，小売業	294,408	294,386	22	287,089	251,429	35,660	192,363	190,812	1,551	246,491	240,425	6,066
J	金融業，保険業	x	x	x	347,085	346,422	663	305,536	305,536	0	321,437	321,118	319
K	不動産業,物品賃貸業	－	－	－	259,175	259,175	0	169,695	169,695	0	289,755	289,112	643
L	学術研究,専門・技術サービス業	x	x	x	388,876	388,876	0	422,888	420,653	2,235	285,213	285,213	0
M	宿泊業,飲食サービス業	－	－	－	171,643	170,338	1,305	128,057	127,897	160	102,443	101,755	688
N	生活関連サービス業,娯楽業	－	－	－	199,897	199,897	0	172,016	147,238	24,778	162,275	156,285	5,990
O	教育，学習支援業	308,232	306,624	1,608	365,913	365,913	0	337,155	335,403	1,752	200,812	200,812	0
P	医療，福祉	390,083	389,824	259	289,144	287,193	1,951	212,757	212,757	0	219,010	218,231	779
Q	複合サービス事業	－	－	－	394,975	394,676	299	294,143	294,011	132	296,967	296,967	0
R	サービス業（他に分類されないもの）	177,150	177,134	16	217,845	216,802	1,043	210,954	210,573	381	312,401	307,093	5,308

第8表　産業、事業所規模別常用労働者1人平均月間出勤日数及び実労働時間

令和6年2月分

	産業	500人以上				100～499人				30～99人				5～29人			
		出勤日数	総実労働時間	所定内時間	所定外時間	出勤日数	総実労働時間	所定内時間	所定外時間	出勤日数	総実労働時間	所定内時間	所定外時間	出勤日数	総実労働時間	所定内時間	所定外時間
		日	時間	時間	時間	日	時間	時間	時間	日	時間	時間	時間	日	時間	時間	時間
TL	調査産業計	18.5	155.6	142.0	13.6	18.1	149.5	135.9	13.6	18.1	139.9	128.4	11.5	17.8	135.9	126.0	9.9
D	建設業	－	－	－	－	x	x	x	x	20.0	170.1	153.9	16.2	20.0	162.2	150.1	12.1
E	製造業	19.0	164.5	148.6	15.9	18.4	156.9	141.2	15.7	19.7	162.0	149.1	12.9	19.8	156.4	145.8	10.6
F	電気・ガス・熱供給・水道業	x	x	x	x	x	x	x	x	17.1	137.7	129.5	8.2	x	x	x	x
G	情報通信業	－	－	－	－	17.2	139.4	130.4	9.0	18.1	141.7	137.5	4.2	19.3	148.5	144.9	3.6
H	運輸業，郵便業	x	x	x	x	19.5	158.0	140.5	17.5	18.9	151.4	133.8	17.6	20.0	196.2	154.2	42.0
I	卸売業，小売業	18.3	145.3	139.1	6.2	18.1	142.5	134.9	7.6	18.5	123.4	117.7	5.7	18.2	135.9	126.9	9.0
J	金融業，保険業	x	x	x	x	17.6	133.1	126.5	6.6	17.8	136.8	129.0	7.8	17.1	133.5	126.0	7.5
K	不動産業,物品賃貸業	－	－	－	－	17.7	142.0	131.4	10.6	15.1	109.0	103.9	5.1	18.5	140.4	132.5	7.9
L	学術研究,専門・技術サービス業	x	x	x	x	20.4	177.0	158.3	18.7	18.0	148.5	135.3	13.2	18.5	151.9	139.1	12.8
M	宿泊業,飲食サービス業	－	－	－	－	16.5	118.6	112.0	6.6	14.1	79.2	77.1	2.1	13.1	78.6	75.1	3.5
N	生活関連サービス業,娯楽業	－	－	－	－	18.0	144.0	130.2	13.8	14.5	103.3	98.3	5.0	15.5	106.9	103.8	3.1
O	教育,学習支援業	16.7	128.5	123.2	5.3	17.4	143.3	127.4	15.9	18.8	165.4	136.0	29.4	15.8	113.0	108.8	4.2
P	医療，福祉	17.9	146.7	135.4	11.3	17.3	134.8	128.7	6.1	17.4	129.1	126.3	2.8	17.6	127.6	123.8	3.8
Q	複合サービス事業	－	－	－	－	17.9	156.4	134.2	22.2	17.9	149.2	133.6	15.6	17.7	138.2	135.4	2.8
R	サービス業（他に分類されないもの）	17.6	124.0	117.5	6.5	17.6	147.8	130.4	17.4	17.8	145.2	130.8	14.4	20.5	175.6	154.9	20.7

第9表　産業、就業形態別常用労働者1人平均月間現金給与額

令和6年2月分

事業所規模 ＝ 5人以上

（単位：円）

産業		一般労働者					パートタイム労働者				
		現金給与総額	きまって支給する給与	所定内給与	超過労働給与	特別に支払われた給与	現金給与総額	きまって支給する給与	所定内給与	超過労働給与	特別に支払われた給与
TL	調査産業計	335,593	332,017	302,571	29,446	3,576	107,217	106,456	104,207	2,249	761
D	建設業	365,954	359,778	336,023	23,755	6,176	146,411	140,615	137,853	2,762	5,796
E	製造業	344,617	343,219	308,498	34,721	1,398	130,632	130,471	126,237	4,234	161
F	電気・ガス・熱供給・水道業	476,149	470,894	411,586	59,308	5,255	174,600	173,470	171,507	1,963	1,130
G	情報通信業	364,827	354,795	327,733	27,062	10,032	116,045	114,279	113,451	828	1,766
H	運輸業，郵便業	298,616	298,433	247,367	51,066	183	118,869	118,869	114,841	4,028	0
I	卸売業，小売業	343,757	328,616	307,330	21,286	15,141	112,070	111,347	109,559	1,788	723
J	金融業，保険業	348,700	348,450	330,824	17,626	250	141,031	140,828	139,075	1,753	203
K	不動産業，物品賃貸業	341,853	341,591	321,058	20,533	262	95,562	94,872	93,816	1,056	690
L	学術研究，専門・技術サービス業	406,531	405,900	370,337	35,563	631	125,811	125,811	120,736	5,075	0
M	宿泊業，飲食サービス業	276,323	275,853	262,098	13,755	470	74,873	74,274	72,603	1,671	599
N	生活関連サービス業，娯楽業	277,579	256,124	237,039	19,085	21,455	89,352	85,669	84,318	1,351	3,683
O	教育，学習支援業	381,796	380,391	374,953	5,438	1,405	93,210	93,159	92,971	188	51
P	医療，福祉	322,762	321,912	295,376	26,536	850	131,470	130,878	128,500	2,378	592
Q	複合サービス事業	349,324	349,174	314,616	34,558	150	145,672	145,672	128,410	17,262	0
R	サービス業（他に分類されないもの）	273,019	270,854	237,031	33,823	2,165	102,994	102,749	99,007	3,742	245
E09,10	食料品・たばこ	272,931	272,880	245,750	27,130	51	125,384	125,180	119,868	5,312	204
E11	繊維工業	334,209	334,209	304,696	29,513	0	95,661	95,661	94,358	1,303	0
E12	木材・木製品	311,326	311,326	279,703	31,623	0	98,571	98,571	98,571	0	0
E13	家具・装備品	290,804	285,322	264,772	20,550	5,482	127,883	127,883	117,350	10,533	0
E14	パルプ・紙	333,066	332,868	292,739	40,129	198	127,934	127,934	118,515	9,419	0
E15	印刷・同関連業	347,033	346,988	326,815	20,173	45	116,052	115,981	113,190	2,791	71
E16,17	化学、石油・石炭	379,739	378,207	338,902	39,305	1,532	158,216	155,076	148,739	6,337	3,140
E18	プラスチック製品	342,636	342,636	315,391	27,245	0	131,300	131,300	130,205	1,095	0
E19	ゴム製品	335,348	335,113	297,778	37,335	235	145,031	145,031	137,276	7,755	0
E21	窯業・土石製品	298,169	279,758	255,762	23,996	18,411	73,827	72,712	70,817	1,895	1,115
E22	鉄鋼業	322,476	322,476	294,442	28,034	0	167,357	167,357	164,050	3,307	0
E23	非鉄金属製造業	345,785	345,785	309,678	36,107	0	119,920	119,920	114,643	5,277	0
E24	金属製品製造業	344,638	331,985	304,632	27,353	12,653	166,235	166,235	157,778	8,457	0
E25	はん用機械器具	339,153	338,102	312,267	25,835	1,051	139,563	139,563	139,087	476	0
E26	生産用機械器具	372,081	371,929	341,907	30,022	152	126,860	126,860	126,138	722	0
E27	業務用機械器具	317,119	315,926	284,374	31,552	1,193	166,798	166,798	158,179	8,619	0
E28	電子・デバイス	331,444	331,242	310,099	21,143	202	125,732	125,732	124,562	1,170	0
E29	電気機械器具	340,905	339,314	304,300	35,014	1,591	135,183	135,183	133,362	1,821	0
E30	情報通信機械器具	391,608	389,850	357,635	32,215	1,758	158,357	157,750	154,054	3,696	607
E31	輸送用機械器具	367,046	367,044	321,312	45,732	2	154,282	154,282	146,801	7,481	0
E32,20	その他の製造業、なめし革	341,574	340,405	321,984	18,421	1,169	111,692	111,692	110,166	1,526	0
I-1	卸売業（I50 ～ I55）	391,171	361,101	338,338	22,763	30,070	137,241	135,781	131,864	3,917	1,460
I-2	小売業（I56 ～ I61）	306,717	303,239	283,106	20,133	3,478	109,696	109,043	107,456	1,587	653
M75	宿泊業	286,152	285,336	271,723	13,613	816	94,651	94,651	89,711	4,940	0
MS	M一括分	268,672	268,472	254,607	13,865	200	70,372	69,637	68,710	927	735
P83	医療業	368,170	368,059	330,253	37,806	111	145,899	145,887	141,504	4,383	12
PS	P一括分	274,060	272,418	257,970	14,448	1,642	126,454	125,661	123,980	1,681	793
R91	職業紹介・派遣業	220,769	220,704	196,125	24,579	65	138,065	138,065	133,467	4,598	0
R92	他の事業サービス	295,639	293,939	253,729	40,210	1,700	89,327	89,130	85,676	3,454	197
RS	R一括分	331,657	324,433	284,923	39,510	7,224	126,537	125,705	121,625	4,080	832

第10表　産業、就業形態別常用労働者1人平均月間現金給与額

令和6年2月分

事業所規模 ＝ 30人以上

（単位:円）

産業		一般労働者					パートタイム労働者				
		現金給与総額	きまって支給する給与	所定内給与	超過労働給与	特別に支払われた給与	現金給与総額	きまって支給する給与	所定内給与	超過労働給与	特別に支払われた給与
TL	調査産業計	338,372	335,441	303,889	31,552	2,931	117,619	117,144	114,271	2,873	475
D	建設業	369,791	362,067	339,182	22,885	7,724	151,296	151,296	150,438	858	0
E	製造業	349,866	349,115	312,327	36,788	751	142,507	142,239	136,982	5,257	268
F	電気・ガス・熱供給・水道業	524,952	517,865	453,037	64,828	7,087	174,600	173,470	171,507	1,963	1,130
G	情報通信業	345,662	345,538	325,003	20,535	124	118,757	118,676	117,806	870	81
H	運輸業，郵便業	280,219	280,219	235,250	44,969	0	121,043	121,043	116,823	4,220	0
I	卸売業，小売業	343,489	318,131	298,540	19,591	25,358	121,894	121,260	119,086	2,174	634
J	金融業，保険業	356,941	356,796	334,477	22,319	145	146,210	145,898	143,211	2,687	312
K	不動産業，物品賃貸業	310,304	310,304	284,363	25,941	0	89,645	89,645	88,596	1,049	0
L	学術研究，専門・技術サービス業	433,668	432,765	397,023	35,742	903	140,037	140,037	118,757	21,280	0
M	宿泊業，飲食サービス業	273,951	273,094	260,820	12,274	857	80,458	80,273	78,415	1,858	185
N	生活関連サービス業，娯楽業	295,172	260,973	233,286	27,687	34,199	90,194	86,531	84,530	2,001	3,663
O	教育，学習支援業	396,044	394,307	390,786	3,521	1,737	100,204	100,101	99,842	259	103
P	医療，福祉	332,823	331,926	300,079	31,847	897	147,228	146,843	143,867	2,976	385
Q	複合サービス事業	397,138	396,844	335,223	61,621	294	142,575	142,575	121,972	20,603	0
R	サービス業（他に分類されないもの）	250,782	249,913	217,513	32,400	869	99,693	99,540	95,824	3,716	153
E09,10	食料品・たばこ	283,179	283,116	252,929	30,187	63	136,040	135,773	128,914	6,859	267
E11	繊維工業	348,691	348,691	311,818	36,873	0	145,460	145,460	137,470	7,990	0
E12	木材・木製品	311,326	311,326	279,703	31,623	0	98,571	98,571	98,571	0	0
E13	家具・装備品	291,096	289,961	269,928	20,033	1,135	114,243	114,243	113,617	626	0
E14	パルプ・紙	339,620	339,358	294,592	44,766	262	121,521	121,521	119,405	2,116	0
E15	印刷・同関連業	355,098	355,031	330,200	24,831	67	112,013	111,865	110,096	1,769	148
E16,17	化学、石油・石炭	387,115	385,364	341,188	44,176	1,751	163,840	159,064	152,882	6,182	4,776
E18	プラスチック製品	345,278	345,278	315,321	29,957	0	125,604	125,604	125,449	155	0
E19	ゴム製品	335,348	335,113	297,778	37,335	235	145,031	145,031	137,276	7,755	0
E21	窯業・土石製品	312,721	284,092	252,587	31,505	28,629	107,646	104,159	103,889	270	3,487
E22	鉄鋼業	330,101	330,101	290,855	39,246	0	146,944	146,944	139,551	7,393	0
E23	非鉄金属製造業	354,865	354,865	313,800	41,065	0	140,057	140,057	133,894	6,163	0
E24	金属製品製造業	310,957	310,874	286,600	24,274	83	162,712	162,712	144,785	17,927	0
E25	はん用機械器具	343,621	342,291	314,778	27,513	1,330	131,281	131,281	130,622	659	0
E26	生産用機械器具	381,693	381,473	348,739	32,734	220	128,932	128,932	128,231	701	0
E27	業務用機械器具	310,286	309,371	275,925	33,446	915	164,632	164,632	155,375	9,257	0
E28	電子・デバイス	334,948	334,948	313,211	21,737	0	155,550	155,550	154,020	1,530	0
E29	電気機械器具	342,672	340,993	306,483	34,510	1,679	147,406	147,406	146,518	888	0
E30	情報通信機械器具	391,608	389,850	357,635	32,215	1,758	158,357	157,750	154,054	3,696	607
E31	輸送用機械器具	373,904	373,904	328,376	45,528	0	184,370	184,370	174,466	9,904	0
E32,20	その他の製造業、なめし革	355,047	353,557	333,546	20,011	1,490	145,734	145,734	141,234	4,500	0
I-1	卸売業（I50 ～ I55）	402,018	353,566	326,720	26,846	48,452	141,529	138,334	131,619	6,715	3,195
I-2	小売業（I56 ～ I61）	289,427	285,400	272,510	12,890	4,027	120,131	119,727	117,961	1,766	404
M75	宿泊業	282,119	281,059	269,644	11,415	1,060	91,021	91,021	90,155	866	0
MS	M一括分	260,288	259,771	246,061	13,710	517	76,294	76,037	73,788	2,249	257
P83	医療業	383,320	383,179	337,150	46,029	141	191,699	191,676	183,248	8,428	23
PS	P一括分	262,886	260,943	248,736	12,207	1,943	132,489	131,984	130,815	1,169	505
R91	職業紹介・派遣業	215,060	214,991	191,241	23,750	69	147,905	147,905	142,782	5,123	0
R92	他の事業サービス	286,621	284,411	237,158	47,253	2,210	86,835	86,634	83,259	3,375	201
RS	R一括分	291,180	291,180	269,314	21,866	0	116,926	116,926	113,151	3,775	0

第11表　産業、就業形態別常用労働者1人平均月間出勤日数及び実労働時間

令和6年2月分

事業所規模 ＝ 5人以上

産業	一般労働者				パートタイム労働者			
	出勤日数	総実労働時間	所定内労働時間	所定外労働時間	出勤日数	総実労働時間	所定内労働時間	所定外労働時間
	日	時間	時間	時間	日	時間	時間	時間
TL 調査産業計	19.4	165.8	150.1	15.7	14.5	84.6	83.0	1.6
D 建設業	20.7	173.8	159.1	14.7	14.5	97.1	95.8	1.3
E 製造業	19.3	165.5	150.2	15.3	17.1	111.5	107.5	4.0
F 電気・ガス・熱供給・水道業	18.1	154.1	138.2	15.9	16.5	118.8	118.1	0.7
G 情報通信業	18.6	149.4	142.4	7.0	14.4	99.0	98.7	0.3
H 運輸業，郵便業	20.3	183.4	152.8	30.6	15.6	99.3	95.5	3.8
I 卸売業，小売業	19.9	167.9	154.2	13.7	16.3	92.8	91.7	1.1
J 金融業，保険業	17.6	139.1	130.6	8.5	16.1	104.0	103.0	1.0
K 不動産業，物品賃貸業	19.3	161.5	151.0	10.5	14.2	78.8	76.8	2.0
L 学術研究，専門・技術サービス業	19.1	166.9	150.5	16.4	15.3	100.6	98.5	2.1
M 宿泊業，飲食サービス業	20.8	152.4	143.8	8.6	11.8	64.0	62.0	2.0
N 生活関連サービス業，娯楽業	19.4	163.3	152.4	10.9	12.6	71.2	70.2	1.0
O 教育，学習支援業	19.3	175.6	150.0	25.6	13.3	65.9	65.8	0.1
P 医療，福祉	18.8	153.9	146.5	7.4	14.8	89.2	88.6	0.6
Q 複合サービス事業	17.9	149.3	137.1	12.2	16.2	101.7	83.5	18.2
R サービス業（他に分類されないもの）	19.6	172.3	151.7	20.6	14.0	81.5	79.3	2.2
E09,10 食料品・たばこ	19.8	170.4	155.8	14.6	15.8	110.6	103.6	7.0
E11 繊維工業	19.8	159.5	149.0	10.5	17.2	93.0	92.8	0.2
E12 木材・木製品	18.8	166.1	148.7	17.4	13.9	82.5	82.5	0.0
E13 家具・装備品	21.4	177.9	163.0	14.9	19.1	110.5	100.1	10.4
E14 パルプ・紙	20.4	171.0	154.4	16.6	17.0	117.5	112.8	4.7
E15 印刷・同関連業	19.0	155.3	145.6	9.7	17.0	101.4	98.8	2.6
E16,17 化学、石油・石炭	17.8	151.5	139.5	12.0	17.1	116.7	114.6	2.1
E18 プラスチック製品	20.1	161.2	149.1	12.1	18.2	112.8	112.4	0.4
E19 ゴム製品	19.1	161.0	148.0	13.0	19.7	122.2	116.7	5.5
E21 窯業・土石製品	21.3	174.9	159.0	15.9	10.1	55.0	53.9	1.1
E22 鉄鋼業	20.7	180.8	165.9	14.9	22.5	123.8	122.7	1.1
E23 非鉄金属製造業	19.8	158.5	148.5	10.0	12.8	92.5	88.7	3.8
E24 金属製品製造業	20.2	167.5	153.7	13.8	19.7	129.1	123.2	5.9
E25 はん用機械器具	19.4	159.8	148.5	11.3	15.4	102.2	101.9	0.3
E26 生産用機械器具	19.7	169.3	153.2	16.1	17.2	99.3	98.9	0.4
E27 業務用機械器具	18.8	160.0	146.5	13.5	17.5	120.7	114.3	6.4
E28 電子・デバイス	19.3	160.8	152.3	8.5	16.6	104.4	103.8	0.6
E29 電気機械器具	19.4	171.2	155.7	15.5	19.3	118.7	117.3	1.4
E30 情報通信機械器具	16.5	142.2	130.8	11.4	18.8	131.1	128.6	2.5
E31 輸送用機械器具	19.0	167.8	148.0	19.8	17.6	126.6	121.3	5.3
E32,20 その他の製造業、なめし革	17.8	147.8	139.9	7.9	16.0	94.9	94.7	0.2
I-1 卸売業（I50 ～ I55）	19.5	164.1	150.2	13.9	18.4	112.3	109.7	2.6
I-2 小売業（I56 ～ I61）	20.1	170.9	157.4	13.5	16.2	91.0	90.0	1.0
M75 宿泊業	20.4	133.3	127.1	6.2	12.7	80.5	77.6	2.9
MS M一括分	21.1	167.1	156.7	10.4	11.6	60.2	58.5	1.7
P83 医療業	18.9	153.1	143.5	9.6	12.7	70.8	69.9	0.9
PS P一括分	18.7	154.8	149.6	5.2	15.6	95.6	95.1	0.5
R91 職業紹介・派遣業	18.7	160.5	144.7	15.8	16.4	98.1	95.5	2.6
R92 他の事業サービス	20.2	177.2	154.9	22.3	13.4	74.9	73.0	1.9
RS R一括分	20.3	186.0	159.3	26.7	14.2	92.8	90.0	2.8

第12表　産業、就業形態別常用労働者1人平均月間出勤日数及び実労働時間

令和6年2月分

事業所規模 ＝ 30人以上

産業	一般労働者				パートタイム労働者			
	出勤日数	総実労働時間	所定内労働時間	所定外労働時間	出勤日数	総実労働時間	所定内労働時間	所定外労働時間
	日	時間	時間	時間	日	時間	時間	時間
TL 調査産業計	19.1	163.3	147.3	16.0	15.3	91.2	89.5	1.7
D 建設業	20.6	180.1	161.9	18.2	16.2	113.3	112.8	0.5
E 製造業	19.1	164.2	148.4	15.8	17.1	120.1	115.0	5.1
F 電気・ガス・熱供給・水道業	17.3	145.0	130.7	14.3	16.5	118.8	118.1	0.7
G 情報通信業	18.2	147.9	139.6	8.3	14.7	101.6	101.3	0.3
H 運輸業，郵便業	20.3	173.0	150.2	22.8	15.7	100.0	97.2	2.8
I 卸売業，小売業	19.2	164.4	152.1	12.3	17.6	100.2	99.1	1.1
J 金融業，保険業	18.0	141.1	132.4	8.7	16.0	107.7	106.1	1.6
K 不動産業，物品賃貸業	18.5	161.9	148.7	13.2	13.4	78.4	77.7	0.7
L 学術研究，専門・技術サービス業	18.8	165.3	149.1	16.2	16.5	105.0	98.7	6.3
M 宿泊業，飲食サービス業	19.9	134.4	127.2	7.2	12.4	67.4	66.1	1.3
N 生活関連サービス業，娯楽業	19.4	168.5	152.6	15.9	12.6	74.4	73.1	1.3
O 教育，学習支援業	19.2	178.3	148.6	29.7	14.4	67.3	67.1	0.2
P 医療，福祉	18.4	150.9	143.0	7.9	15.0	93.8	93.0	0.8
Q 複合サービス事業	18.0	159.0	137.8	21.2	17.5	106.0	84.2	21.8
R サービス業（他に分類されないもの）	19.0	167.6	147.8	19.8	13.9	79.6	77.5	2.1
E09,10 食料品・たばこ	20.1	173.4	158.4	15.0	15.7	119.3	110.3	9.0
E11 繊維工業	19.6	158.8	145.6	13.2	18.0	118.5	117.7	0.8
E12 木材・木製品	18.8	166.1	148.7	17.4	13.9	82.5	82.5	0.0
E13 家具・装備品	20.7	175.2	162.8	12.4	17.5	95.6	95.2	0.4
E14 パルプ・紙	19.9	168.3	150.7	17.6	18.6	107.1	105.5	1.6
E15 印刷・同関連業	18.2	150.0	138.2	11.8	17.7	104.1	101.7	2.4
E16,17 化学、石油・石炭	17.3	149.6	136.4	13.2	16.6	119.2	118.2	1.0
E18 プラスチック製品	19.6	157.7	144.5	13.2	17.9	113.5	112.5	1.0
E19 ゴム製品	19.1	161.0	148.0	13.0	19.7	122.2	116.7	5.5
E21 窯業・土石製品	21.9	185.0	164.7	20.3	16.1	78.1	77.9	0.2
E22 鉄鋼業	20.8	191.3	169.7	21.6	25.6	126.0	123.6	2.4
E23 非鉄金属製造業	19.6	158.4	147.1	11.3	14.9	108.0	103.6	4.4
E24 金属製品製造業	20.0	167.3	152.4	14.9	19.8	141.4	134.9	6.5
E25 はん用機械器具	19.1	158.4	146.3	12.1	14.0	87.8	87.3	0.5
E26 生産用機械器具	19.1	164.6	147.0	17.6	17.2	106.1	105.8	0.3
E27 業務用機械器具	18.7	159.2	145.6	13.6	17.3	117.1	111.6	5.5
E28 電子・デバイス	19.3	161.1	152.5	8.6	18.2	122.2	121.5	0.7
E29 電気機械器具	19.3	170.3	155.1	15.2	19.3	125.6	125.0	0.6
E30 情報通信機械器具	16.5	142.2	130.8	11.4	18.8	131.1	128.6	2.5
E31 輸送用機械器具	18.8	165.9	146.7	19.2	18.5	140.6	135.5	5.1
E32,20 その他の製造業、なめし革	17.2	142.4	134.5	7.9	16.3	109.7	109.4	0.3
I-1 卸売業（I50 ～ I55）	19.3	166.4	151.1	15.3	18.3	110.4	105.9	4.5
I-2 小売業（I56 ～ I61）	19.1	162.4	152.9	9.5	17.6	99.4	98.5	0.9
M75 宿泊業	20.2	119.3	113.7	5.6	12.7	73.7	73.2	0.5
MS M一括分	19.3	159.8	149.9	9.9	12.2	64.9	63.3	1.6
P83 医療業	18.5	151.4	140.6	10.8	12.5	80.0	78.4	1.6
PS P一括分	18.4	150.3	146.4	3.9	15.8	98.3	97.8	0.5
R91 職業紹介・派遣業	18.4	158.3	142.5	15.8	16.8	104.2	101.3	2.9
R92 他の事業サービス	19.5	176.3	149.7	26.6	13.2	72.9	71.1	1.8
RS R一括分	20.4	179.3	164.5	14.8	13.7	89.9	87.7	2.2

第13表　産業、就業形態別常用労働者数

令和6年2月分

事業所規模 ＝ 5人以上

（単位：人）

産業	一般労働者				パートタイム労働者			
	前月末労働者数	本月中の増加労働者数	本月中の減少労働者数	本月末労働者数	前月末労働者数	本月中の増加労働者数	本月中の減少労働者数	本月末労働者数
TL 調査産業計	1,022,838	11,800	11,715	1,023,074	417,121	9,223	11,894	414,299
D 建設業	55,901	216	428	55,820	7,863	91	130	7,693
E 製造業	344,543	3,342	3,779	343,740	39,332	815	1,035	39,478
F 電気・ガス・熱供給・水道業	5,912	9	362	5,558	268	10	0	279
G 情報通信業	13,433	171	205	13,399	2,134	55	128	2,061
H 運輸業，郵便業	70,487	2,520	1,057	71,951	16,982	273	407	16,847
I 卸売業，小売業	121,933	1,285	1,068	122,152	103,048	2,465	2,138	103,373
J 金融業，保険業	27,852	122	464	27,511	4,149	7	28	4,127
K 不動産業，物品賃貸業	9,974	308	43	10,239	5,385	104	149	5,340
L 学術研究，専門・技術サービス業	30,314	78	63	30,380	3,945	0	73	3,821
M 宿泊業，飲食サービス業	22,313	322	96	22,513	90,820	2,454	4,226	89,074
N 生活関連サービス業，娯楽業	16,805	102	322	16,616	21,715	668	626	21,726
O 教育，学習支援業	62,203	22	66	62,161	24,609	625	455	24,777
P 医療，福祉	136,495	1,617	1,803	136,505	67,535	1,223	1,365	67,197
Q 複合サービス事業	10,235	56	56	10,236	464	0	0	463
R サービス業（他に分類されないもの）	94,438	1,630	1,903	94,293	28,872	433	1,134	28,043
E09,10 食料品・たばこ	34,082	1,211	663	34,232	13,770	290	655	13,803
E11 繊維工業	4,882	9	30	4,862	1,315	0	0	1,314
E12 木材・木製品	2,014	0	0	2,013	17	0	0	18
E13 家具・装備品	2,463	12	24	2,449	806	45	0	853
E14 パルプ・紙	15,978	76	94	15,960	1,107	7	11	1,103
E15 印刷・同関連業	5,605	19	35	5,589	778	0	11	767
E16,17 化学、石油・石炭	21,236	120	85	21,269	885	0	0	887
E18 プラスチック製品	23,271	25	20	23,277	3,456	63	0	3,518
E19 ゴム製品	5,079	12	23	5,068	113	3	0	116
E21 窯業・土石製品	4,565	9	33	4,541	541	100	0	641
E22 鉄鋼業	3,350	0	71	3,312	108	16	0	91
E23 非鉄金属製造業	7,354	38	34	7,359	442	0	111	330
E24 金属製品製造業	19,580	395	319	19,657	1,619	126	56	1,688
E25 はん用機械器具	9,227	14	75	9,166	231	0	0	231
E26 生産用機械器具	26,375	98	575	25,899	962	0	24	937
E27 業務用機械器具	9,383	253	139	9,497	1,122	68	10	1,180
E28 電子・デバイス	7,892	58	119	7,832	1,573	0	19	1,553
E29 電気機械器具	33,831	236	184	33,883	6,739	54	54	6,739
E30 情報通信機械器具	3,819	20	116	3,722	56	0	1	56
E31 輸送用機械器具	96,530	693	1,066	96,155	2,043	42	41	2,046
E32,20 その他の製造業、なめし革	8,027	44	74	7,998	1,649	1	42	1,607
I-1 卸売業（I50 ～ I55）	53,432	539	355	53,617	8,945	5	107	8,842
I-2 小売業（I56 ～ I61）	68,501	746	713	68,535	94,103	2,460	2,031	94,531
M75 宿泊業	9,708	287	58	9,913	16,469	875	490	16,878
MS M一括分	12,605	35	38	12,600	74,351	1,579	3,736	72,196
P83 医療業	70,710	851	1,193	70,566	17,326	606	306	17,428
PS P一括分	65,785	766	610	65,939	50,209	617	1,059	49,769
R91 職業紹介・派遣業	37,732	1,373	1,460	37,669	5,093	155	90	5,134
R92 他の事業サービス	37,494	250	219	37,629	19,901	278	797	19,278
RS R一括分	19,212	7	224	18,995	3,878	0	247	3,631

第14表　産業、就業形態別常用労働者数

令和6年2月分
事業所規模 ＝ 30人以上

（単位：人）

産業	一般労働者				パートタイム労働者			
	前月末労働者数	本月中の増加労働者数	本月中の減少労働者数	本月末労働者数	前月末労働者数	本月中の増加労働者数	本月中の減少労働者数	本月末労働者数
TL 調査産業計	683,309	6,869	8,159	681,972	214,733	4,174	5,716	213,238
D 建設業	15,579	55	43	15,721	2,788	91	0	2,749
E 製造業	289,407	2,481	3,202	288,323	23,664	429	817	23,639
F 電気・ガス・熱供給・水道業	4,395	9	293	4,110	268	10	0	279
G 情報通信業	9,506	95	129	9,472	1,840	55	74	1,821
H 運輸業，郵便業	42,806	1,497	1,057	43,247	16,209	273	407	16,074
I 卸売業，小売業	42,818	278	495	42,602	49,266	861	740	49,386
J 金融業，保険業	13,529	66	14	13,582	2,711	7	28	2,689
K 不動産業，物品賃貸業	2,727	76	43	2,760	2,882	42	97	2,827
L 学術研究，専門・技術サービス業	21,158	78	63	21,224	599	0	0	548
M 宿泊業，飲食サービス業	12,101	59	96	12,038	29,775	1,000	1,202	29,599
N 生活関連サービス業，娯楽業	8,287	102	216	8,204	10,305	544	231	10,587
O 教育，学習支援業	50,292	21	66	50,248	12,248	12	306	11,953
P 医療，福祉	95,537	366	748	95,153	36,310	417	970	35,759
Q 複合サービス事業	5,242	56	56	5,243	385	0	0	384
R サービス業（他に分類されないもの）	69,925	1,630	1,638	70,045	25,483	433	844	24,944
E09,10 食料品・たばこ	27,671	912	627	27,558	10,554	236	619	10,569
E11 繊維工業	3,904	9	30	3,884	195	0	0	194
E12 木材・木製品	2,014	0	0	2,013	17	0	0	18
E13 家具・装備品	1,811	12	24	1,798	312	8	0	321
E14 パルプ・紙	12,106	76	94	12,088	538	7	11	534
E15 印刷・同関連業	3,791	19	35	3,775	377	0	11	366
E16,17 化学、石油・石炭	18,582	120	85	18,616	582	0	0	583
E18 プラスチック製品	19,941	25	20	19,946	1,118	5	0	1,123
E19 ゴム製品	5,079	12	23	5,068	113	3	0	116
E21 窯業・土石製品	2,940	9	33	2,916	189	0	0	189
E22 鉄鋼業	1,976	0	16	1,993	53	16	0	36
E23 非鉄金属製造業	6,355	38	34	6,360	331	0	0	330
E24 金属製品製造業	11,439	20	37	11,423	740	7	56	690
E25 はん用機械器具	7,279	14	43	7,250	167	0	0	167
E26 生産用機械器具	18,204	98	444	17,859	432	0	24	407
E27 業務用機械器具	8,234	235	139	8,331	851	50	10	890
E28 電子・デバイス	7,510	58	119	7,450	873	0	19	853
E29 電気機械器具	32,075	188	184	32,079	4,444	54	54	4,444
E30 情報通信機械器具	3,819	20	116	3,722	56	0	1	56
E31 輸送用機械器具	88,385	597	1,066	87,915	1,216	42	1	1,258
E32,20 その他の製造業、なめし革	6,292	19	33	6,279	506	1	11	495
I-1 卸売業（I50～I55）	20,557	50	148	20,459	4,061	5	1	4,065
I-2 小売業（I56～I61）	22,261	228	347	22,143	45,205	856	739	45,321
M75 宿泊業	7,583	23	58	7,524	8,386	344	356	8,398
MS M一括分	4,518	36	38	4,514	21,389	656	846	21,201
P83 医療業	55,452	309	477	55,283	8,958	329	306	8,982
PS P一括分	40,085	57	271	39,870	27,352	88	664	26,777
R91 職業紹介・派遣業	35,569	1,373	1,413	35,553	4,544	155	40	4,635
R92 他の事業サービス	26,332	250	219	26,467	19,476	278	797	18,853
RS R一括分	8,024	7	6	8,025	1,463	0	7	1,456

毎 月 勤 労 統 計 調 査 の 説 明

1　調査の目的

この調査は、統計法（平成19年法律第53号）第２条第４項に規定する基幹統計であり、賃金、労働時間及び雇用について静岡県における変動を毎月明らかにすることを目的としています。

2　調査の対象

日本標準産業分類に定める、鉱業，採石業，砂利採取業、建設業、製造業、電気･ガス･熱供給･水道業、情報通信業、運輸業，郵便業、卸売業，小売業、金融業，保険業、不動産業，物品賃貸業、学術研究，専門・技術サービス業、宿泊業，飲食サービス業、生活関連サービス業，娯楽業、教育，学習支援業、医療，福祉、複合サービス事業及びサービス業(他に分類されないもの）に属し、常時５人以上の常用労働者を雇用する県内全事業所のうち、厚生労働省が無作為抽出により指定した約1,100事業所を対象として調査を行っています。

なお、常用労働者が５人以上の規模の事業所を「事業所規模５人以上」とし、常用労働者が30人以上の規模の事業所を「事業所規模30人以上」としています。また「事業所規模５人以上」には「事業所規模30人以上」を含んでいます。

3　調査の方法

常用労働者30人以上規模の事業所については、毎年更新される、総務省の事業所母集団データベースの年次フレームを用いて、全事業所のリストを作成し、これを産業規模別に区分し、その区分ごとに調査事業所を抽出しています。また、調査事業所は、平成30年からは毎年１月分調査で一部を入れ替える方式に変更しています。調査の実施方法は郵送又はオンライン調査です。

常用労働者5～29人規模の事業所については、経済センサスの調査区を用いて設定した毎月勤労統計調査調査区の中から、一定数の調査区を抽出し、その地域内から調査事業所を抽出しています。事業所は、半年ごとに全体の３分の１について交替し、各組は18か月間継続するローテーション方式により調査を行っています。調査の実施方法は、調査員調査又はオンライン調査です。

4　調査事項の説明

(1) 現金給与額

現金給与額とは、賃金、給与、手当、賞与その他名称を問わず、労働の対償として使用者が労働者に通貨で支払うもので、所得税、社会保険料、組合費等を差し引く以前の金額のことです。また退職を事由に支払われる退職金は含まれません。

「きまって支給する給与（以下、「定期給与」という。）」とは、労働協約、就業規則等によってあらかじめ定められている支給条件、算定方法によって支給される給与で、いわゆる基本給、家族手当、超過勤務手当(超過労働給与)を含みます。

「所定内給与」とは「定期給与」のうち所定外給与以外のものをいいます。

「所定外給与（超過労働給与）」とは、所定の労働時間を超える労働、休日労働、深夜労働等に対して支給される給与のことです。

「特別に支払われた給与（以下「特別給与」という。）」とは、あらかじめ定められた労働協約、就業規則等によらないで一時的又は突発的理由に基づいて支払われる給与又は労働協約、就業規則等によりあらかじめ支給要件が定められているもので、賞与及び期末手当、3か月を超える期間で算定される手当、支給事由の発生が不定期なもの、ベースアップ等が行われた場合の差額追給などをいいます。

「現金給与総額」とは**「定期給与」**と**「特別給与」**の合計額です。

(2) 実労働時間

調査期間中に労働者が実際に労働した時間のことで、休憩時間は除かれますが、鉱業の抗内作業者の休憩時間や運輸関係労働者等の手持ち時間は含めます。なお、本来の職務外として行われる宿日直の時間は含めません。

「所定内労働時間」とは、労働協約、就業規則等で定められた正規の始業時刻と終業時刻の間の実労働時間のことです。

「所定外労働時間」とは、早出、残業、臨時の呼出、休日出勤等の実労働時間のことです。

「総実労働時間」とは**「所定内労働時間」**と**「所定外労働時間」**の合計です。

(3) 出勤日数

調査期間中に労働者が実際に出勤した日数のことです。事業所に出勤しない日は、有給であっても出勤日数には含めませんが、新型コロナウイルス対策又はその他の事情で、労働者を在宅勤務(テレワークを含む)させた場合は、出勤日数に含めます。１日のうち１時間でも就業すれば、１出勤日とします。

(4) 常用労働者

次の条件に該当する労働者をいいます。

期間を定めず、又は１ヶ月以上の期間を定めて雇われている者。

なお、重役、理事などの役員でも、常時勤務して一般の労働者と同じ給与規則で毎月給与の支払を受けている者及び事業主の家族でも、常時その事業所に勤務し、他の労働者と同じ給与規則で毎月給与が支払われている者は常用労働者に含めます。

「パートタイム労働者」とは、常用労働者のうち、次のいずれかに該当する労働者のことをいいます。

① １日の所定労働時間が一般の労働者よりも短い者。
② １日の所定労働時間が一般の労働者と同じで、１週の所定労働日数が一般の労働者より少ない者。

「一般労働者」とは、常用労働者のうち、パートタイム労働者でない者のことをいいます。

「パートタイム労働者比率」とは、本調査期間末の全常用労働者に占めるパートタイム労働者の割合を百分率化したものです。

(5) 労働異動率

雇用の流動状況を示す指標としての労働異動率は、以下の式により算出しています。

$$\text{入(離)職率} = \frac{\text{月間の増加(減少)労働者数}}{\text{前月末労働者数}} \times 100$$

なお、この入(離)職率は、単に新規の入(離)職者のみならず、同一企業内の転勤者が含まれています。

静岡県統計情報ホームページ「統計センターしずおか」
あなたの知りたい統計データがあります♪

しずおか　統計　検索

URL　https://toukei.pref.shizuoka.jp/

スマートフォン版も公開しています。

○ 静岡県毎月勤労統計調査の結果は『統計センターしずおか』で御覧になれます。

○ 毎月の速報結果を公表日から、見ることができます。

○ エクセル形式なので、ダウンロードして使用できます。

静岡県のさまざまな統計情報を掲載！

【毎月公表する統計】	推計人口、消費者物価指数、鉱工業指数、景気動向指数など
【周期的な統計調査】	国勢調査、経済センサス、漁業センサスなど
【統計から見た静岡県】	静岡県の全国順位、県内主要統計指標など
【お知らせ】	統計グラフコンクールなど

―　皆様からのアクセスをお待ちしております。　―

毎月勤労統計調査についてのお問い合わせ先

〒420-8601　静岡市葵区追手町9-6
静岡県知事直轄組織デジタル戦略局統計調査課　商工・経済班
TEL　054－221－2246　　FAX　054－221－3609