統計法に基づく基幹統計

毎月勤労統計調査地方調査結果

静岡県の賃金、労働時間及び雇用の動き

令和5年4月分

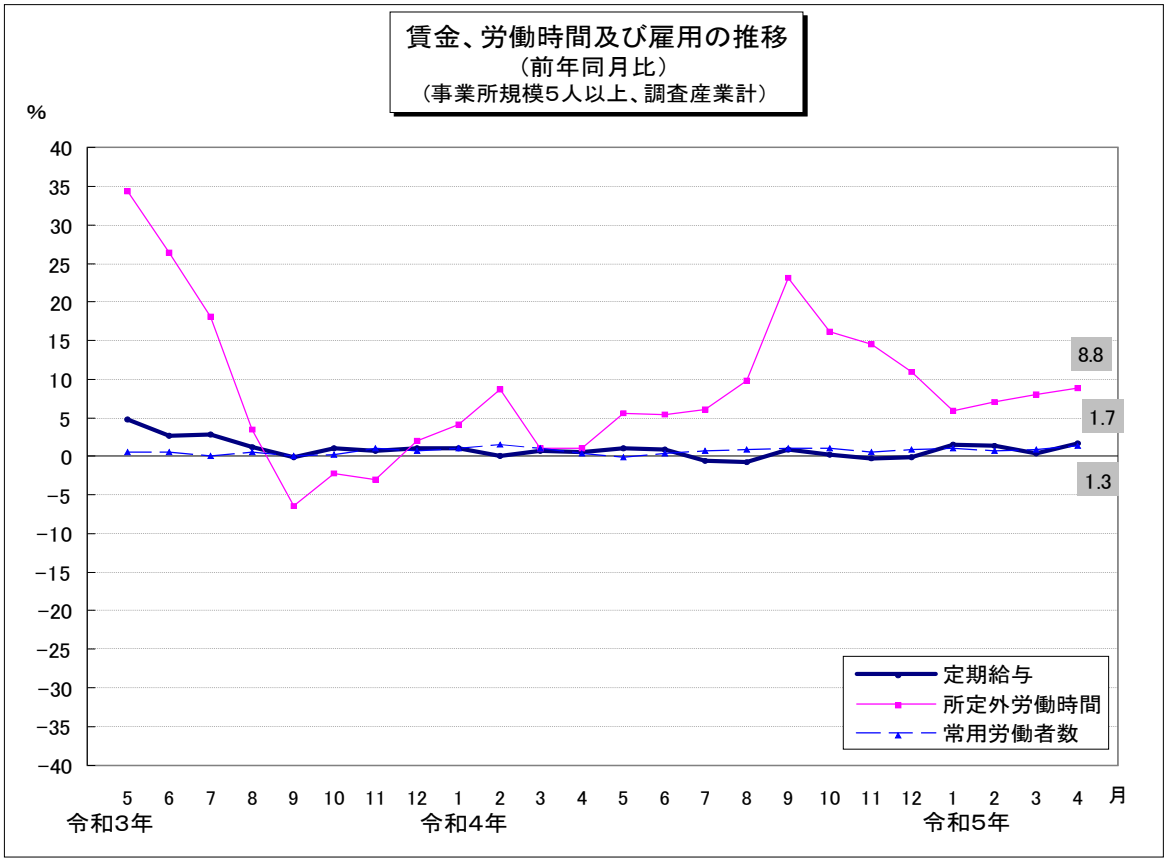

毎月勤労統計調査とは？（通称：毎勤）

厚生労働省が都道府県をとおして実施する調査で、労働者の賃金、労働時間、雇用について毎月の変化を明らかにするものです。

また、国の重要な統計を作成するための調査として、統計法に基づく「基幹統計調査」とされています。

－毎勤はいろいろ役立っています－

★失業給付の額や休業補償額の改訂の資料
★企業の経営判断や賃金などの労働条件決定の際の資料
★内閣府の月例経済報告や景気動向指数などの景気判断資料　　等

令和5年6月29日

静岡県 知事直轄組織　デジタル戦略局　統計調査課

目　　次

利用上の注意

Ⅰ 結果の概要
1 賃金の動き
(1)事業所規模5人以上 ---------- 1
(2)事業所規模30人以上 ---------- 1
2 労働時間の動き
(1)事業所規模5人以上 ---------- 2
(2)事業所規模30人以上 ---------- 2
3 雇用の動き
(1)事業所規模5人以上 ---------- 3
(2)事業所規模30人以上 ---------- 3

Ⅱ 統 計 表
1 指 数 表
第1表 名目賃金指数(現金給与総額)(事業所規模5人以上・30人以上) ---------- 4
第2表 実質賃金指数(現金給与総額)(事業所規模5人以上・30人以上) ---------- 5
第3表 名目賃金指数(定期給与)(事業所規模5人以上・30人以上) ---------- 6
第4表 実質賃金指数(定期給与)(事業所規模5人以上・30人以上) ---------- 7
第5表 名目賃金指数(所定内給与)(事業所規模5人以上・30人以上) ---------- 8
第6表 労働時間指数(総実労働時間)(事業所規模5人以上・30人以上) ---------- 9
第7表 労働時間指数(所定内労働時間)(事業所規模5人以上・30人以上) ---------- 10
第8表 労働時間指数(所定外労働時間)(事業所規模5人以上・30人以上) ---------- 11
第9表 常用雇用指数(事業所規模5人以上・30人以上) ---------- 12
第10表 季節調整済指数(事業所規模30人以上) ---------- 13

2 実 数 表
第1表 産業、性別常用労働者1人平均月間現金給与額(事業所規模5人以上) ---------- 14
第2表 産業、性別常用労働者1人平均月間現金給与額(事業所規模30人以上) ---------- 15
第3表 産業、性別常用労働者1人平均月間出勤日数及び実労働時間(事業所規模5人以上) ---------- 16
第4表 産業、性別常用労働者1人平均月間出勤日数及び実労働時間(事業所規模30人以上) ---------- 17
第5表 産業、性別常用労働者数及びパートタイム労働者比率(事業所規模5人以上) ---------- 18
第6表 産業、性別常用労働者数及びパートタイム労働者比率(事業所規模30人以上) ---------- 19
第7表 産業、事業所規模別常用労働者1人平均月間現金給与額 ---------- 20
第8表 産業、事業所規模別常用労働者1人平均月間出勤日数及び実労働時間 ---------- 21
第9表 産業、就業形態別常用労働者1人平均月間現金給与額(事業所規模5人以上) ---------- 22
第10表 産業、就業形態別常用労働者1人平均月間現金給与額(事業所規模30人以上) ---------- 23
第11表 産業、就業形態別常用労働者1人平均月間出勤日数及び実労働時間(事業所規模5人以上) ---------- 24
第12表 産業、就業形態別常用労働者1人平均月間出勤日数及び実労働時間(事業所規模30人以上) ---------- 25
第13表 産業、就業形態別常用労働者数(事業所規模5人以上) ---------- 26
第14表 産業、就業形態別常用労働者数(事業所規模30人以上) ---------- 27

毎月勤労統計調査の説明 ---------- 28

利 用 上 の 注 意

1　この調査結果の数値は、調査事業所からの報告を基にして、本県の事業所規模5人以上のすべての事業所に対応するよう復元して算定したものです。

2　調査結果の実数の年平均値は、各月の数値を常用労働者で加重平均することによって算出しています。また、指数及び労働異動率の年平均値は各月の数値を単純平均したものです。

3　調査産業のうち、「鉱業,採石業,砂利採取業」は調査事業所数が少ないため産業別数値を公表しませんが、調査産業計には、実数、指数ともに含めています。

4　指数について

(1)　指数の算出方法は、「各月の調査結果の実数÷基準数値×100」であり、「基準数値」とは基準年における１か月あたりの単純平均です。令和４年１月分結果から、指数は、令和２年平均を100とする令和２年基準としています。これに伴い、令和４年１月分以降と比較できるように、令和３年12月分までの指数を令和２年平均が100となるよう改訂しました。令和３年12月分までの増減率は、平成27年基準指数で計算したものです。したがって、改訂後の指数で計算した場合と必ずしも一致しません。

(2)　平成29年１月分結果から日本標準産業分類（平成25年10月改定）に基づき表章しています。

(3)　常用雇用指数とその増減率は、労働者数推計のベンチマークを令和４年１月分で更新したことに伴い、過去に遡って改訂しました。なお、令和４年１月のベンチマーク更新に伴い、令和４年の賃金と労働時間の前年同月比には一定の断層が生じています。

(4)　調査事業所のうち30人以上の抽出方法は、従来の２～３年に一度行う総入替え方式から、毎年１月分調査時に行う部分入替え方式に平成30年から変更しました。賃金、労働時間指数とその増減率は、総入替え方式のときに行っていた過去に遡った改訂はしていません。

5　対前年（前月）比等の増減率は、原則として指数により行っています。そのため実数から算定した場合とは必ずしも一致しないため、ご注意ください。

6　本文中及び統計表の記号表示は以下のとおりです。
「０」は、表記単位に満たないもの。
「－」は、該当数字なし又は指数化されていない。
「ｘ」は、集計事業所数が２以下又は当該産業に属する事業所数が少ないため、公表しない。

7　指数表の産業大分類の一部については、下記の略称を用いて表示しています。

略　称		産 業 大 分 類
F	電気・ガス水道業等	電気・ガス・熱供給・水道業
L	学術研究等	学術研究，専門・技術サービス業
N	生活関連サービス業等	生活関連サービス業，娯楽業
R	他に分類されないサービス業	サービス業（他に分類されないもの）

8　実数表の製造業（産業中分類）の一部については、下記の略称を用いて表示しています。

略　称		産業中分類	略　称		産業中分類
E09,10	食料品・たばこ	食料品製造業、飲料・たばこ・飼料製造業	E25	はん用機械器具	はん用機械器具製造業
			E26	生産用機械器具	生産用機械器具製造業
E12	木材・木製品	木材・木製品製造業（家具を除く）	E27	業務用機械器具	業務用機械器具製造業
E13	家具・装備品	家具・装備品製造業	E28	電子・デバイス	電子部品・デバイス・電子回路製造業
E14	パルプ・紙	パルプ・紙・紙加工品製造業	E29	電気機械器具	電気機械器具製造業
E16,17	化学、石油・石炭	化学工業、石油製品・石炭製品製造業	E30	情報通信機械器具	情報通信機械器具製造業
E18	プラスチック製品	プラスチック製品製造業（別掲を除く）	E31	輸送用機械器具	輸送用機械器具製造業
E19	ゴム製品	ゴム製品製造業	E32,20	その他の製造業、なめし革	その他の製造業、なめし革・同製品・毛皮製造業
E21	窯業・土石製品	窯業・土石製品製造業			

9　実数表の各一括分の内容は以下のとおりです。

表　示	内　　容
M一括分	産業大分類「宿泊業,飲食サービス業」のうち、「飲食店」、「持ち帰り・配達サービス業」のこと
P一括分	産業大分類「医療，福祉」のうち、「保健衛生」、「社会保険・社会福祉・介護事業」のこと
R一括分	「サービス業（他に分類されないもの）」のうち、「廃棄物処理業」、「自動車整備業」、「機械等修理業（別掲を除く）」、「政治・経済・文化団体」、「宗教」、「その他のサービス業」のこと

Ⅰ 結果の概要

1　賃金の動き

(1) 事業所規模５人以上

４月の１人平均月間現金給与総額（調査産業計）は272,820円で、前年同月比1.2%増となった。

現金給与総額のうち定期給与は264,430円で、前年同月比1.7%増、特別給与は8,390円で、前年同月差1,246円減となった。
定期給与のうち所定内給与は243,063円で、前年同月比1.1%増、超過労働給与は21,367円で、前年同月差1,898円増となった。

表１　月間現金給与額　（事業所規模５人以上）

産業	現金給与総額	前年同月比	定期給与	前年同月比	所定内給与	前年同月比	超過労働給与	前年同月差	特別給与	前年同月差
	円	%	円	%	円	%	円	円	円	円
TL 調査産業計	272,820	1.2	264,430	1.7	243,063	1.1	21,367	1,898	8,390	-1,246
D 建設業	403,690	-2.3	333,864	-1.6	317,142	-1.9	16,722	752	69,826	-3,993
E 製造業	322,217	0.7	319,847	1.8	288,045	1.4	31,802	1,489	2,370	-3,523
F 電気・ガス・熱供給・水道業	423,718	9.8	420,545	9.2	366,455	8.3	54,090	7,139	3,173	2,273
G 情報通信業	303,099	-15.6	301,184	-11.3	284,669	-11.0	16,515	-3,154	1,915	-18,009
H 運輸業，郵便業	270,606	5.1	268,031	7.6	221,802	6.4	46,229	5,539	2,575	-5,657
I 卸売業，小売業	204,218	0.0	201,581	2.4	189,224	0.5	12,357	3,902	2,637	-4,884
J 金融業，保険業	326,837	-3.2	315,757	-4.2	295,869	-5.8	19,888	4,653	11,080	3,103
K 不動産業，物品賃貸業	307,497	23.4	285,215	19.9	261,462	18.8	23,753	5,893	22,282	10,979
L 学術研究，専門・技術サービス業	372,865	1.7	371,421	1.9	338,881	0.3	32,540	6,242	1,444	-986
M 宿泊業，飲食サービス業	121,301	1.1	120,303	0.3	114,637	0.4	5,666	-183	998	933
N 生活関連サービス業，娯楽業	200,624	4.6	184,800	-2.9	174,544	-4.7	10,256	2,970	15,824	14,198
O 教育，学習支援業	289,642	1.2	287,362	0.9	284,247	1.2	3,115	-850	2,280	820
P 医療，福祉	285,994	-0.4	267,101	-1.0	249,197	-0.8	17,904	-775	18,893	1,569
Q 複合サービス事業	330,477	7.5	324,432	6.0	305,377	6.1	19,055	1,258	6,045	4,449
R サービス業（他に分類されないもの）	245,791	10.0	243,405	9.6	218,654	8.1	24,751	5,014	2,386	1,034

(2) 事業所規模３０人以上

４月の１人平均月間現金給与総額（調査産業計）は300,609円で、前年同月比0.6%増となった。

現金給与総額のうち定期給与は289,149円で、前年同月比0.6%増、特別給与は11,460円で、前年同月差260円減となった。
定期給与のうち所定内給与は262,795円で、前年同月比0.3%増、超過労働給与は26,354円で、前年同月差892円増となった。

表２　月間現金給与額　（事業所規模３０人以上）

産業	現金給与総額	前年同月比	定期給与	前年同月比	所定内給与	前年同月比	超過労働給与	前年同月差	特別給与	前年同月差
	円	%	円	%	円	%	円	円	円	円
TL 調査産業計	300,609	0.6	289,149	0.6	262,795	0.3	26,354	892	11,460	-260
D 建設業	561,926	-6.1	343,802	6.1	322,531	4.5	21,271	5,639	218,124	-55,936
E 製造業	337,808	0.0	334,786	0.5	298,980	0.1	35,806	1,414	3,022	-1,557
F 電気・ガス・熱供給・水道業	447,602	1.5	443,537	0.7	380,816	0.1	62,721	3,218	4,065	2,922
G 情報通信業	310,483	-11.4	310,480	-11.4	288,913	-12.6	21,567	1,151	3	-109
H 運輸業，郵便業	252,302	3.8	248,588	5.3	203,764	5.0	44,824	2,950	3,714	-3,235
I 卸売業，小売業	211,262	2.0	205,318	1.3	192,571	0.0	12,747	2,756	5,944	1,619
J 金融業，保険業	327,164	-2.5	325,557	-3.0	299,741	-4.8	25,816	4,829	1,607	1,589
K 不動産業，物品賃貸業	297,710	25.6	297,710	25.5	275,869	20.8	21,841	12,879	0	0
L 学術研究，専門・技術サービス業	429,045	4.6	427,538	4.4	386,403	1.8	41,135	11,147	1,507	635
M 宿泊業，飲食サービス業	147,226	-2.3	147,062	-2.3	136,392	-2.6	10,670	180	164	-27
N 生活関連サービス業，娯楽業	180,467	-2.1	173,162	-5.1	165,222	-6.4	7,940	2,057	7,305	5,310
O 教育，学習支援業	330,742	4.2	328,966	3.7	325,483	4.2	3,483	-1,561	1,776	1,639
P 医療，福祉	329,691	-0.8	302,109	-1.2	277,748	-0.9	24,361	-1,034	27,582	1,198
Q 複合サービス事業	316,320	10.9	303,380	7.8	277,574	8.2	25,806	952	12,940	9,480
R サービス業（他に分類されないもの）	219,777	-2.6	218,508	-2.4	195,891	-1.6	22,617	-2,114	1,269	-626

2　労働時間の動き

(1) 事業所規模５人以上

４月の１人平均月間総実労働時間（調査産業計）は146.2時間で、前年同月比1.0%増となった。

総実労働時間のうち、所定内労働時間は135.1時間で、前年同月比0.6%増、所定外労働時間は11.1時間で、前年同月比8.8%増となった。

「製造業」の所定外労働時間は14.3時間で、前年同月比4.3%増となった。

表３　月間実労働時間及び出勤日数　（事業所規模５人以上）

産業	総実労働時間	前年同月比	所定内労働時間	前年同月比	所定外労働時間	前年同月比	出勤日数	前年同月差
	時間	%	時間	%	時間	%	日	日
TL 調査産業計	146.2	1.0	135.1	0.6	11.1	8.8	18.8	0.1
D 建設業	166.1	-3.2	155.0	-2.7	11.1	-9.0	20.7	-0.4
E 製造業	168.2	1.6	153.9	1.4	14.3	4.3	20.2	0.2
F 電気・ガス・熱供給・水道業	170.1	13.5	153.2	11.5	16.9	36.4	19.9	1.5
G 情報通信業	155.2	-6.2	143.7	-7.7	11.5	17.4	19.4	-0.7
H 運輸業，郵便業	171.6	5.9	145.6	3.3	26.0	22.7	20.0	0.3
I 卸売業，小売業	130.3	2.5	123.1	1.7	7.2	14.2	18.1	-0.2
J 金融業，保険業	149.2	3.6	141.3	4.1	7.9	-4.9	19.5	0.8
K 不動産業，物品賃貸業	151.6	0.7	138.4	-3.0	13.2	67.2	18.8	-0.4
L 学術研究，専門・技術サービス業	160.5	-1.7	146.6	-2.3	13.9	5.3	19.1	-0.7
M 宿泊業，飲食サービス業	94.2	4.0	89.1	2.8	5.1	30.8	14.9	0.7
N 生活関連サービス業，娯楽業	117.8	-3.6	112.7	-5.1	5.1	49.9	16.8	-0.4
O 教育，学習支援業	131.1	-1.7	121.0	-2.4	10.1	7.4	17.4	-0.2
P 医療，福祉	139.5	-1.6	133.8	-1.4	5.7	-6.6	18.4	-0.1
Q 複合サービス事業	159.6	5.6	150.7	5.8	8.9	0.0	20.1	1.1
R サービス業（他に分類されないもの）	151.3	3.4	136.7	2.5	14.6	13.2	19.3	0.3

(2) 事業所規模３０人以上

４月の１人平均月間総実労働時間（調査産業計）は152.4時間で、前年同月と同水準となった。

総実労働時間のうち、所定内労働時間は139.6時間で、前年同月比0.3%減、所定外労働時間は12.8時間で、前年同月比2.4%増となった。

「製造業」の所定外労働時間は15.3時間で、前年同月比2.7%増となった。

表４　月間実労働時間及び出勤日数　（事業所規模３０人以上）

産業	総実労働時間	前年同月比	所定内労働時間	前年同月比	所定外労働時間	前年同月比	出勤日数	前年同月差
	時間	%	時間	%	時間	%	日	日
TL 調査産業計	152.4	0.0	139.6	-0.3	12.8	2.4	19.0	-0.1
D 建設業	169.5	0.5	153.2	-0.4	16.3	7.9	20.0	-0.4
E 製造業	169.1	-0.2	153.8	-0.5	15.3	2.7	20.0	-0.1
F 電気・ガス・熱供給・水道業	162.3	2.3	144.8	1.2	17.5	11.5	19.0	-0.1
G 情報通信業	161.5	-1.3	151.4	-0.8	10.1	-8.2	19.9	0.1
H 運輸業，郵便業	165.4	5.2	141.5	4.5	23.9	9.1	19.7	0.6
I 卸売業，小売業	134.9	1.6	127.1	2.1	7.8	-7.1	18.6	0.1
J 金融業，保険業	149.8	4.8	140.5	6.3	9.3	-14.7	19.6	1.1
K 不動産業，物品賃貸業	154.8	7.1	141.0	2.1	13.8	115.5	19.0	0.2
L 学術研究，専門・技術サービス業	166.3	0.4	150.6	0.0	15.7	3.9	19.4	-0.2
M 宿泊業，飲食サービス業	107.6	-0.2	101.0	-0.4	6.6	3.0	15.8	0.4
N 生活関連サービス業，娯楽業	110.1	-8.7	105.2	-10.5	4.9	63.5	15.8	-1.1
O 教育，学習支援業	137.4	1.5	124.6	-0.8	12.8	31.9	17.8	-0.3
P 医療，福祉	143.7	-3.0	136.4	-2.8	7.3	-5.2	18.3	-0.5
Q 複合サービス事業	152.2	2.4	140.1	3.6	12.1	-9.0	19.0	0.7
R サービス業（他に分類されないもの）	148.9	-1.5	135.4	-0.3	13.5	-12.9	19.0	-0.1

3　雇用の動き

(1) 事業所規模５人以上

４月末の常用労働者数は1,439,011人で、前年同月比1.3%増となった。また、パートタイム労働者比率は30.5%で、前年同月差0.4ポイント減となった。

調査産業計の労働異動率をみると、入職率は4.93%で、前年同月差0.48ポイント増、離職率は3.77%で、前年同月差0.09ポイント増となった。

表５　月末常用労働者数及び労働異動率　（事業所規模5人以上）

産業	常用労働者数	前年同月比	パートタイム労働者比率	前年同月差	労働異動率 入職率	前年同月差	離職率	前年同月差
	人	%	%	ポイント	%	ポイント	%	ポイント
TL 調査産業計	1,439,011	1.3	30.5	-0.4	4.93	0.48	3.77	0.09
D 建設業	66,053	6.3	12.8	-0.7	3.01	-1.20	2.57	-0.06
E 製造業	387,707	0.7	11.3	-0.4	3.26	0.33	1.51	-0.25
F 電気・ガス・熱供給・水道業	6,893	-2.2	5.6	-2.1	4.02	-0.58	0.94	-0.98
G 情報通信業	17,375	3.5	6.4	3.2	3.50	2.74	0.84	-0.60
H 運輸業，郵便業	88,350	0.0	23.8	-1.4	2.59	-0.37	1.40	0.17
I 卸売業，小売業	211,899	-3.2	52.4	-0.7	3.51	0.26	3.85	0.40
J 金融業，保険業	28,964	2.0	11.4	-1.9	7.85	1.51	5.39	-0.95
K 不動産業，物品賃貸業	13,224	7.9	28.5	-8.2	4.71	-1.54	4.36	3.35
L 学術研究，専門・技術サービス業	29,718	-2.3	11.2	-0.8	2.86	0.47	4.23	0.43
M 宿泊業，飲食サービス業	121,770	8.3	78.0	6.1	6.95	0.87	4.31	-2.84
N 生活関連サービス業，娯楽業	39,973	-2.1	50.8	-4.6	2.87	-3.93	4.73	0.76
O 教育，学習支援業	99,838	4.4	32.3	-0.4	15.64	4.77	14.23	4.89
P 医療，福祉	195,241	2.4	31.8	0.9	5.21	0.23	3.25	-0.44
Q 複合サービス事業	12,843	-4.0	10.0	-4.3	26.41	5.46	18.66	-2.29
R サービス業（他に分類されないもの）	118,894	1.4	26.9	-5.6	2.91	-0.15	3.06	0.31

(2) 事業所規模３０人以上

４月末の常用労働者数は865,174人で、前年同月比1.7%増となった。また、パートタイム労働者比率は23.6%で、前年同月差0.5ポイント減となった。

調査産業計の労働異動率をみると、入職率は5.19%で、前年同月差0.46ポイント増、離職率は4.01%で、前年同月差0.52ポイント増となった。

表６　月末常用労働者数及び労働異動率　（事業所規模30人以上）

産業	常用労働者数	前年同月比	パートタイム労働者比率	前年同月差	労働異動率 入職率	前年同月差	離職率	前年同月差
	人	%	%	ポイント	%	ポイント	%	ポイント
TL 調査産業計	865,174	1.7	23.6	-0.5	5.19	0.46	4.01	0.52
D 建設業	19,428	22.1	16.3	-6.4	4.96	-5.12	3.16	-1.71
E 製造業	301,509	-0.1	7.4	-0.3	3.15	0.02	1.35	-0.16
F 電気・ガス・熱供給・水道業	5,352	-3.9	7.2	1.3	3.16	-2.71	1.20	-1.25
G 情報通信業	12,563	6.0	0.1	-1.9	4.90	3.83	1.18	-0.86
H 運輸業，郵便業	61,299	-0.2	31.2	-0.2	2.93	-0.92	1.59	-0.10
I 卸売業，小売業	76,429	-5.1	53.2	1.4	3.24	-1.12	3.85	0.08
J 金融業，保険業	15,210	-1.7	13.6	0.6	7.13	2.35	6.40	0.64
K 不動産業，物品賃貸業	4,705	56.7	31.1	-6.4	7.76	2.24	5.73	3.80
L 学術研究，専門・技術サービス業	17,188	-3.6	3.4	-4.1	1.87	-0.84	2.58	-0.08
M 宿泊業，飲食サービス業	39,616	4.2	65.7	-0.6	4.29	-0.87	4.69	-2.39
N 生活関連サービス業，娯楽業	21,735	-1.5	57.6	1.1	2.63	-4.29	6.72	3.02
O 教育，学習支援業	69,056	8.7	25.7	-4.7	20.00	9.49	17.02	7.45
P 医療，福祉	129,267	3.4	24.7	0.9	6.34	0.14	4.08	-0.07
Q 複合サービス事業	5,777	-3.5	18.0	-2.7	11.35	2.28	11.57	-3.02
R サービス業（他に分類されないもの）	86,040	2.7	29.7	0.5	3.41	-0.33	3.77	0.49

Ⅱ 統計表　　1 指数表

第1表 名目賃金指数（現金給与総額）

事業所規模5人以上　　（令和2年平均＝100）

年月	TL 調査産業計	D 建設業	E 製造業	F 電気・ガス水道業等	G 情報通信業	H 運輸業，郵便業	I 卸売業，小売業	J 金融業，保険業	K 不動産業，物品賃貸業	L 学術研究等	M 宿泊業，飲食サービス業	N 生活関連サービス業等	O 教育，学習支援業	P 医療，福祉	Q 複合サービス事業	R 他に分類されないサービス業
	指数															
平成 29 年	100.8	99.2	104.3	95.1	98.9	111.7	90.3	108.1	140.6	89.6	106.6	95.7	97.9	90.1	104.7	100.9
30	100.8	112.8	103.3	113.9	93.6	105.2	105.5	104.2	112.5	101.2	95.6	100.1	79.9	93.7	104.0	104.4
令和 元	100.8	99.4	104.1	111.0	98.2	108.7	106.3	99.3	109.0	97.0	110.9	101.5	75.8	95.0	101.2	105.7
2	100.0	100.0	100.0	100.0	100.0	100.0	100.0	100.0	100.0	100.0	100.0	100.0	100.0	100.0	100.0	100.0
3	101.0	107.1	102.0	98.8	104.9	101.6	91.7	95.2	112.0	106.0	102.1	97.2	98.9	99.5	99.0	117.4
4	**101.9**	**102.9**	**107.7**	**90.7**	**98.8**	**93.0**	**89.4**	**100.1**	**113.7**	**107.2**	**101.2**	**101.8**	**99.0**	**99.1**	**107.8**	**118.3**
4年 4 月	88.4	110.0	87.6	74.8	90.3	85.7	80.6	78.3	91.7	82.7	96.6	93.3	74.4	91.6	85.3	109.9
5	85.6	90.8	85.9	74.0	96.4	79.1	78.7	76.4	85.8	94.2	102.8	90.4	75.5	85.3	82.2	104.9
6	130.9	104.2	137.7	170.9	138.5	101.9	100.3	206.3	144.2	144.4	97.8	95.8	187.1	123.0	135.9	126.9
7	130.6	117.3	156.8	70.9	83.3	115.5	113.7	88.4	147.7	167.5	111.6	124.2	97.1	127.5	152.0	138.9
8	88.7	93.0	88.8	73.8	79.8	86.0	92.3	83.0	103.5	85.0	102.0	97.7	73.7	84.8	83.2	112.3
9	84.9	87.3	85.3	72.0	81.0	86.6	77.6	81.1	102.7	80.5	101.6	97.7	70.8	86.4	83.6	108.7
10	85.8	87.5	86.5	70.8	100.6	83.4	79.0	78.5	115.4	81.6	94.7	96.1	75.5	84.7	85.9	112.6
11	88.4	97.1	87.7	72.2	92.3	84.7	85.7	75.7	117.0	85.0	102.5	94.8	76.1	87.4	84.1	116.2
12	179.8	165.4	214.7	180.6	177.8	148.1	126.4	191.7	195.0	218.5	119.3	139.8	213.5	159.5	229.9	171.0
5年 1	91.3	98.5	92.4	84.3	82.9	87.4	91.8	74.8	100.0	90.7	94.8	89.5	74.4	95.1	85.3	113.5
2	85.7	89.1	86.8	80.0	73.1	84.6	82.1	73.6	101.1	83.4	90.9	93.8	75.1	86.2	87.7	109.4
3	88.2	96.8	90.2	88.7	81.8	86.6	75.6	81.3	103.8	87.6	99.6	90.1	77.3	84.2	104.3	121.2
4	**89.5**	**107.5**	**88.2**	**82.1**	**76.2**	**90.1**	**80.6**	**75.8**	**113.2**	**84.1**	**97.7**	**97.6**	**75.3**	**91.2**	**91.7**	**120.9**
	前年（同月）増減率(%)															
平成 29 年	1.7	6.5	1.0	5.9	−4.8	4.8	−2.8	6.1	1.4	6.4	5.8	3.9	2.5	0.5	4.1	−3.1
30	−0.1	13.7	−0.9	19.8	−5.4	−5.9	16.7	−3.6	−19.9	12.9	−10.3	4.6	−18.4	4.0	−0.7	3.4
令和 元	0.1	−11.9	0.7	−2.5	5.0	3.4	0.7	−4.7	−3.1	−4.2	16.1	1.5	−5.2	1.4	−2.6	1.4
2	−0.8	0.6	−3.9	−9.9	1.8	−8.0	−5.8	0.7	−8.3	3.1	−9.8	−1.5	32.0	5.3	−1.2	−5.4
3	1.0	7.1	2.0	−1.2	4.9	1.5	−8.3	−4.8	12.0	6.0	2.1	−2.7	−1.1	−0.5	−1.0	17.4
4	**0.9**	**−3.9**	**5.6**	**−8.2**	**−5.8**	**−8.5**	**−2.5**	**5.1**	**1.5**	**1.1**	**−0.9**	**4.7**	**0.1**	**−0.4**	**8.9**	**0.8**
4年 4 月	1.3	6.7	2.6	−4.2	0.7	−10.2	0.6	2.6	−11.8	−5.3	0.3	1.0	0.1	4.1	−1.4	5.1
5	0.4	−0.7	6.0	−2.8	5.5	−13.3	0.9	5.2	−19.2	5.3	2.6	1.1	0.7	−8.2	4.3	2.6
6	1.1	−4.8	11.8	−16.0	−26.3	−11.2	6.6	8.4	5.9	−3.6	−1.5	0.7	−5.3	−0.4	15.1	−21.1
7	1.3	−13.4	8.4	−8.9	−12.5	−9.1	−15.8	−7.2	20.3	19.0	−7.2	5.8	−7.9	11.4	18.5	12.2
8	1.3	−2.7	4.6	−6.0	−2.7	−5.1	6.2	8.4	−1.4	−5.3	4.4	5.2	−0.4	−5.3	7.9	1.4
9	0.4	−5.7	2.9	−6.5	−0.9	1.2	−5.3	12.0	1.3	−3.7	6.8	11.4	−2.6	0.0	7.7	1.0
10	−0.1	−14.3	5.4	−7.3	13.4	−6.9	−2.6	4.8	8.7	−4.9	−1.8	7.6	−0.8	−2.0	9.4	3.9
11	−1.9	−27.1	3.3	−10.0	−0.4	−1.6	3.3	−8.0	23.8	−6.6	−5.1	5.9	−3.1	−2.6	6.9	7.0
12	2.9	11.1	7.8	−13.0	−3.9	−5.5	−12.5	4.9	7.0	11.3	−10.9	5.6	7.0	−1.8	10.2	2.6
5年 1	2.5	−0.2	5.0	12.7	−2.6	2.2	6.4	−7.5	12.9	11.4	−5.4	−11.4	−16.0	8.3	2.5	7.1
2	2.6	−1.2	2.0	6.4	−5.9	7.2	9.5	−2.1	17.1	4.6	−1.8	−6.7	0.3	1.1	5.4	7.6
3	1.7	4.2	2.5	13.7	−0.5	8.1	−1.6	−4.9	20.4	1.7	7.8	0.3	−4.4	−2.5	−0.6	9.9
4	**1.2**	**−2.3**	**0.7**	**9.8**	**−15.6**	**5.1**	**0.0**	**−3.2**	**23.4**	**1.7**	**1.1**	**4.6**	**1.2**	**−0.4**	**7.5**	**10.0**
対前月増減率(%)	**1.5**	**11.1**	**−2.2**	**−7.4**	**−6.8**	**4.0**	**6.6**	**−6.8**	**9.1**	**−4.0**	**−1.9**	**8.3**	**−2.6**	**8.3**	**−12.1**	**−0.2**

事業所規模30人以上　　（令和2年平均＝100）

年月	TL 調査産業計	D 建設業	E 製造業	F 電気・ガス水道業等	G 情報通信業	H 運輸業，郵便業	I 卸売業，小売業	J 金融業，保険業	K 不動産業，物品賃貸業	L 学術研究等	M 宿泊業，飲食サービス業	N 生活関連サービス業等	O 教育，学習支援業	P 医療，福祉	Q 複合サービス事業	R 他に分類されないサービス業
	指数															
平成 29 年	100.9	99.7	104.0	93.1	114.1	115.9	88.5	111.8	140.6	83.8	102.4	110.0	106.4	86.8	103.7	101.4
30	100.5	138.8	102.8	106.4	107.0	104.2	102.4	114.8	107.6	99.6	93.9	112.3	80.4	91.7	99.8	101.2
令和 元	101.7	104.5	104.3	108.5	103.3	110.0	108.1	103.9	88.0	97.7	119.7	108.5	78.5	95.6	100.2	100.8
2	100.0	100.0	100.0	100.0	100.0	100.0	100.0	100.0	100.0	100.0	100.0	100.0	100.0	100.0	100.0	100.0
3	102.0	117.8	101.6	97.5	100.3	105.6	96.6	84.1	114.9	103.6	97.4	107.2	100.5	98.2	89.7	121.2
4	**103.7**	**100.7**	**107.2**	**99.2**	**93.7**	**94.7**	**88.1**	**98.6**	**97.7**	**108.9**	**103.3**	**109.4**	**99.0**	**99.7**	**93.7**	**131.9**
4年 4 月	88.1	144.9	84.9	79.9	81.4	86.4	78.8	75.2	68.4	79.1	97.2	98.3	73.7	92.7	73.1	126.4
5	85.4	82.5	84.1	78.4	96.4	80.2	78.4	73.4	65.3	96.5	102.6	96.6	75.7	84.4	74.3	117.3
6	141.0	117.6	143.4	190.4	127.3	104.0	94.8	211.1	151.1	154.0	100.9	96.6	207.5	124.5	145.0	137.0
7	135.3	87.1	157.7	77.6	77.9	127.8	123.3	76.3	128.9	185.2	118.8	148.2	77.0	131.8	113.8	152.3
8	85.8	79.7	87.3	81.4	73.9	82.2	81.4	74.3	85.7	77.3	95.4	100.4	73.1	84.2	74.4	122.2
9	84.1	76.3	83.4	79.8	76.0	87.3	75.5	83.4	87.0	78.8	93.9	101.8	69.6	86.4	74.9	119.1
10	85.4	83.6	83.9	79.9	101.4	82.7	80.3	75.1	86.3	79.2	94.2	98.3	76.2	84.0	78.3	126.6
11	87.6	108.3	85.9	79.5	90.4	84.9	81.5	74.7	83.6	82.2	96.2	95.1	76.3	87.9	76.4	127.1
12	197.5	177.0	220.7	198.5	169.3	154.3	136.2	206.2	209.6	240.7	150.0	155.1	230.6	167.1	184.2	191.8
5年 1	88.8	79.6	89.8	80.7	78.4	86.2	81.9	72.1	77.3	80.7	97.0	90.8	76.8	93.8	75.5	118.5
2	84.4	82.2	82.5	80.6	70.8	84.0	84.7	69.5	77.8	82.9	93.5	99.7	76.7	85.7	79.3	115.3
3	86.9	94.1	86.9	90.8	79.6	84.1	78.4	74.5	78.1	84.7	96.6	90.7	78.2	82.7	84.7	128.1
4	**88.6**	**136.1**	**84.9**	**81.1**	**72.1**	**89.7**	**80.4**	**73.3**	**85.9**	**82.7**	**95.0**	**96.2**	**76.8**	**92.0**	**81.1**	**123.1**
	前年（同月）増減率(%)															
平成 29 年	0.5	1.9	−0.2	1.0	0.3	2.2	1.1	1.3	7.3	−4.0	6.5	0.7	3.1	−0.2	3.3	−2.8
30	−0.4	39.1	−1.2	14.3	−6.2	−10.1	15.7	2.7	−23.4	18.9	−8.3	2.1	−24.4	5.7	−3.7	−0.2
令和 元	1.3	−24.7	1.5	2.0	−3.5	5.6	5.6	−9.4	−18.2	−2.0	27.4	−3.4	−2.3	4.3	0.4	−0.4
2	−1.8	−4.3	−4.2	−7.8	−3.2	−9.1	−7.5	−3.8	13.5	2.4	−16.5	−7.8	27.3	4.5	−0.2	−0.7
3	2.0	17.9	1.7	−2.5	0.3	5.6	−3.4	−15.9	15.0	3.6	−2.6	7.2	0.5	−1.7	−10.3	21.2
4	**1.7**	**−14.5**	**5.5**	**1.7**	**−6.6**	**−10.3**	**−8.8**	**17.2**	**−15.0**	**5.1**	**6.1**	**2.1**	**−1.5**	**1.5**	**4.5**	**8.8**
4年 4 月	3.0	49.4	2.8	5.4	−1.7	−11.2	−5.1	6.2	−29.4	0.0	5.2	−2.8	−2.5	7.4	−6.0	11.7
5	1.1	−10.8	5.8	5.5	10.6	−13.6	−4.3	15.0	−31.3	27.1	7.4	−2.7	−1.2	−9.3	1.0	8.6
6	1.4	−10.2	12.1	−8.9	−33.9	−18.2	−13.9	28.1	−30.9	−10.9	5.1	−10.6	−4.7	0.5	26.5	−10.5
7	3.8	−38.8	5.6	1.3	−12.2	−1.8	−16.1	9.3	18.9	28.9	−7.0	12.3	−0.3	16.0	−10.0	18.9
8	1.7	−15.0	6.3	4.4	−4.0	−12.1	−1.2	4.8	−12.3	−5.8	5.1	3.1	−1.6	−0.6	9.3	7.7
9	2.3	−12.8	3.9	7.0	−0.9	−1.5	−6.2	32.0	−3.4	1.0	4.1	11.6	−2.7	2.0	2.9	8.4
10	2.3	−20.7	5.3	6.1	17.5	−8.9	−0.7	9.0	−5.4	0.8	0.6	5.4	−1.2	−0.2	6.1	14.9
11	−1.8	−47.0	3.5	4.5	−0.6	−6.4	−2.9	6.0	28.4	−8.2	0.5	2.6	−4.7	−0.5	4.5	13.1
12	3.5	3.4	7.1	−3.0	−13.0	−11.3	−19.4	21.5	−9.1	12.4	4.5	9.8	2.2	−0.4	9.1	13.4
5年 1	3.7	−6.4	4.4	1.1	−4.6	1.7	4.5	−0.7	2.9	4.8	−3.8	−18.0	2.9	11.1	−0.4	−1.2
2	1.8	2.8	−0.2	−0.6	−2.5	4.2	14.6	−2.5	17.2	8.7	2.0	−13.2	2.4	2.1	4.8	0.6
3	0.8	9.3	1.2	8.4	5.4	3.6	4.7	−16.9	19.8	5.5	−0.8	−6.4	−0.1	−2.4	7.9	−0.2
4	**0.6**	**−6.1**	**0.0**	**1.5**	**−11.4**	**3.8**	**2.0**	**−2.5**	**25.6**	**4.6**	**−2.3**	**−2.1**	**4.2**	**−0.8**	**10.9**	**−2.6**
対前月増減率(%)	**2.0**	**44.6**	**−2.3**	**−10.7**	**−9.4**	**6.7**	**2.6**	**−1.6**	**10.0**	**−2.4**	**−1.7**	**6.1**	**−1.8**	**11.2**	**−4.3**	**−3.9**

第2表　実質賃金指数（現金給与総額）

事業所規模5人以上　　（令和2年平均＝100）

年月		TL 調査産業計	D 建設業	E 製造業	F 電気・ガス水道業等	G 情報通信業	H 運輸業，郵便業	I 卸売業，小売業	J 金融業，保険業	K 不動産業，物品賃貸業	L 学術研究等	M 宿泊業，飲食サービス業	N 生活関連サービス業等	O 教育，学習支援業	P 医療，福祉	Q 複合サービス事業	R 他に分類されないサービス業
										指	数						
平成	29 年	102.3	100.7	105.9	96.5	100.4	113.4	91.7	109.7	142.7	91.0	108.2	97.2	99.4	91.5	106.3	102.4
	30	101.1	113.1	103.6	114.2	93.9	105.5	105.8	104.5	112.8	101.5	95.9	100.4	80.1	94.0	104.3	104.7
令和	元	100.8	99.4	104.1	111.0	98.2	108.7	106.3	99.3	109.0	97.0	110.9	101.5	75.8	95.0	101.2	105.7
	2	100.0	100.0	100.0	100.0	100.0	100.0	100.0	100.0	100.0	100.0	100.0	100.0	100.0	100.0	100.0	100.0
	3	101.8	108.0	102.8	99.6	105.7	102.4	92.4	96.0	112.9	106.9	102.9	98.0	99.7	100.3	99.8	118.3
	4	**99.6**	**100.6**	**105.3**	**88.7**	**96.6**	**90.9**	**87.4**	**97.8**	**111.1**	**104.8**	**98.9**	**99.5**	**96.8**	**96.9**	**105.4**	**115.6**
4年	4 月	87.5	108.9	86.7	74.1	89.4	84.9	79.8	77.5	90.8	81.9	95.6	92.4	73.7	90.7	84.5	108.8
	5	84.3	89.4	84.5	72.8	94.9	77.9	77.5	75.2	84.4	92.7	101.2	89.0	74.3	84.0	80.9	103.2
	6	128.8	102.6	135.5	168.2	136.3	100.3	98.7	203.1	141.9	142.1	96.3	94.3	184.2	121.1	133.8	124.9
	7	127.5	114.6	153.1	69.2	81.3	112.8	111.0	86.3	144.2	163.6	109.0	121.3	94.8	124.5	148.4	135.6
	8	86.1	90.3	86.2	71.7	77.5	83.5	89.6	80.6	100.5	82.5	99.0	94.9	71.6	82.3	80.8	109.0
	9	82.1	84.4	82.5	69.6	78.3	83.8	75.0	78.4	99.3	77.9	98.3	94.5	68.5	83.6	80.9	105.1
	10	82.3	83.9	82.9	67.9	96.5	80.0	75.7	75.3	110.6	78.2	90.8	92.1	72.4	81.2	82.4	108.0
	11	84.5	92.8	83.8	69.0	88.2	81.0	81.9	72.4	111.9	81.3	98.0	90.6	72.8	83.6	80.4	111.1
	12	171.7	158.0	205.1	172.5	169.8	141.5	120.7	183.1	186.2	208.7	113.9	133.5	203.9	152.3	219.6	163.3
5年	1	86.5	93.4	87.6	79.9	78.6	82.8	87.0	70.9	94.8	86.0	89.9	84.8	70.5	90.1	80.9	107.6
	2	82.1	85.3	83.1	76.6	70.0	81.0	78.6	70.5	96.8	79.9	87.1	89.8	71.9	82.6	84.0	104.8
	3	84.2	92.5	86.2	84.7	78.1	82.7	72.2	77.7	99.1	83.7	95.1	86.1	73.8	80.4	99.6	115.8
	4	**84.7**	**101.7**	**83.4**	**77.7**	**72.1**	**85.2**	**76.3**	**71.7**	**107.1**	**79.6**	**92.4**	**92.3**	**71.2**	**86.3**	**86.8**	**114.4**
										前年 （同月） 増減率(%)							
平成	29 年	－	－	－	－	－	－	－	－	－	－	－	－	－	－	－	－
	30	−1.2	12.4	−2.0	18.4	−6.3	−6.9	15.4	−4.6	−20.8	11.7	−11.3	3.5	−19.3	2.9	−1.8	2.4
令和	元	−0.3	−12.2	0.3	−2.9	4.5	2.9	0.4	−5.1	−3.5	−4.6	15.5	1.1	−5.5	1.0	−2.9	1.0
	2	−0.8	0.5	−3.8	−9.9	1.8	−8.0	−5.8	0.7	−8.3	3.2	−9.8	−1.6	32.0	5.3	−1.2	−5.4
	3	1.8	8.0	2.8	−0.4	5.7	2.4	−7.6	−4.0	12.9	6.9	2.9	−2.0	−0.3	0.3	−0.2	18.3
	4	**−2.2**	**−6.9**	**2.4**	**−10.9**	**−8.6**	**−11.2**	**−5.4**	**1.9**	**−1.6**	**−2.0**	**−3.9**	**1.5**	**−2.9**	**−3.4**	**5.6**	**−2.3**
4年	4 月	−1.4	3.9	−0.1	−6.7	−2.0	−12.5	−2.0	0.0	−14.1	−7.7	−2.3	−1.6	−2.4	1.5	−3.9	2.4
	5	−2.3	−3.4	3.0	−5.5	2.6	−15.6	−1.8	2.3	−21.5	2.3	−0.2	−1.7	−2.1	−10.6	1.4	−0.2
	6	−1.5	−7.1	8.9	−18.2	−28.2	−13.5	3.8	5.7	3.1	−6.1	−4.0	−1.9	−7.7	−2.9	12.2	−23.1
	7	−2.1	−16.3	4.7	−12.0	−15.5	−12.1	−18.6	−10.4	16.3	15.0	−10.2	2.3	−11.0	7.6	14.5	8.4
	8	−2.6	−6.4	0.6	−9.5	−6.3	−8.6	2.2	4.3	−5.2	−8.9	0.4	1.3	−4.1	−8.9	3.9	−2.5
	9	−3.3	−9.2	−0.8	−10.0	−4.5	−2.4	−8.8	7.8	−2.5	−7.2	2.9	7.3	−6.2	−3.6	3.9	−2.7
	10	−4.6	−18.2	0.5	−11.6	8.3	−11.2	−7.1	0.0	3.7	−9.3	−6.3	2.7	−5.4	−6.5	4.4	−0.8
	11	−6.7	−30.7	−1.9	−14.5	−5.5	−6.5	−1.9	−12.6	17.7	−11.1	−9.8	0.7	−7.8	−7.3	1.5	1.6
	12	−2.6	5.3	2.2	−17.6	−9.0	−10.4	−17.2	−0.7	1.4	5.5	−15.6	0.0	1.3	−7.0	4.4	−2.7
5年	1	−3.2	−5.7	−0.8	6.5	−8.0	−3.5	0.5	−12.6	6.6	5.4	−10.5	−16.3	−20.7	2.3	−3.1	1.2
	2	−1.7	−5.4	−2.4	1.9	−9.9	2.7	4.8	−6.3	12.2	0.3	−5.9	−10.6	−4.0	−3.2	1.0	3.0
	3	−2.3	0.2	−1.5	9.3	−4.4	3.9	−5.4	−8.6	15.6	−2.2	3.6	−3.6	−8.2	−6.4	−4.5	5.7
	4	**−3.2**	**−6.6**	**−3.8**	**4.9**	**−19.4**	**0.4**	**−4.4**	**−7.5**	**18.0**	**−2.8**	**−3.3**	**−0.1**	**−3.4**	**−4.9**	**2.7**	**5.1**
対前月増減率(%)		**0.6**	**9.9**	**−3.2**	**−8.3**	**−7.7**	**3.0**	**5.7**	**−7.7**	**8.1**	**−4.9**	**−2.8**	**7.2**	**−3.5**	**7.3**	**−12.9**	**−1.2**

事業所規模30人以上　　（令和2年平均＝100）

年月		TL 調査産業計	D 建設業	E 製造業	F 電気・ガス水道業等	G 情報通信業	H 運輸業，郵便業	I 卸売業，小売業	J 金融業，保険業	K 不動産業，物品賃貸業	L 学術研究等	M 宿泊業，飲食サービス業	N 生活関連サービス業等	O 教育，学習支援業	P 医療，福祉	Q 複合サービス事業	R 他に分類されないサービス業
										指	数						
平成	29 年	102.4	101.2	105.6	94.5	115.8	117.7	89.8	113.5	142.7	85.1	104.0	111.7	108.0	88.1	105.3	102.9
	30	100.8	139.2	103.1	106.7	107.3	104.5	102.7	115.1	107.9	99.9	94.2	112.6	80.6	92.0	100.1	101.5
令和	元	101.7	104.5	104.3	108.5	103.3	110.0	108.1	103.9	88.0	97.7	119.7	108.5	78.5	95.6	100.2	100.8
	2	100.0	100.0	100.0	100.0	100.0	100.0	100.0	100.0	100.0	100.0	100.0	100.0	100.0	100.0	100.0	100.0
	3	102.8	118.8	102.4	98.3	101.1	106.5	97.4	84.8	115.8	104.4	98.2	108.1	101.3	99.0	90.4	122.2
	4	**101.4**	**98.4**	**104.8**	**97.0**	**91.6**	**92.6**	**86.1**	**96.4**	**95.5**	**106.5**	**101.0**	**106.9**	**96.8**	**97.5**	**91.6**	**128.9**
4年	4 月	87.2	143.5	84.1	79.1	80.6	85.5	78.0	74.5	67.7	78.3	96.2	97.3	73.0	91.8	72.4	125.1
	5	84.1	81.2	82.8	77.2	94.9	78.9	77.2	72.2	64.3	95.0	101.0	95.1	74.5	83.1	73.1	115.5
	6	138.8	115.7	141.1	187.4	125.3	102.4	93.3	207.8	148.7	151.6	99.3	95.1	204.2	122.5	142.7	134.8
	7	132.1	85.1	154.0	75.8	76.1	124.8	120.4	74.5	125.9	180.9	116.0	144.7	75.2	128.7	111.1	148.7
	8	83.3	77.4	84.8	79.0	71.7	79.8	79.0	72.1	83.2	75.0	92.6	97.5	71.0	81.7	72.2	118.6
	9	81.3	73.8	80.7	77.2	73.5	84.4	73.0	80.7	84.1	76.2	90.8	98.5	67.3	83.6	72.4	115.2
	10	81.9	80.2	80.4	76.6	97.2	79.3	77.0	72.0	82.7	75.9	90.3	94.2	73.1	80.5	75.1	121.4
	11	83.7	103.5	82.1	76.0	86.4	81.2	77.9	71.4	79.9	78.6	92.0	90.9	72.9	84.0	73.0	121.5
	12	188.6	169.1	210.8	189.6	161.7	147.4	130.1	196.9	200.2	229.9	143.3	148.1	220.2	159.6	175.9	183.2
5年	1	84.2	75.5	85.1	76.5	74.3	81.7	77.6	68.3	73.3	76.5	91.9	86.1	72.8	88.9	71.6	112.3
	2	80.8	78.7	79.0	77.2	67.8	80.5	81.1	66.6	74.5	79.4	89.6	95.5	73.5	82.1	76.0	110.4
	3	83.0	89.9	83.0	86.7	76.0	80.3	74.9	71.2	74.6	80.9	92.3	86.6	74.7	79.0	80.9	122.3
	4	**83.8**	**128.8**	**80.3**	**76.7**	**68.2**	**84.9**	**76.1**	**69.3**	**81.3**	**78.2**	**89.9**	**91.0**	**72.7**	**87.0**	**76.7**	**116.5**
										前年 （同月） 増減率(%)							
平成	29 年	－	－	－	－	－	－	－	－	－	－	－	－	－	－	－	－
	30	−1.5	37.5	−2.3	13.0	−7.2	−11.1	14.5	1.6	−24.3	17.6	−9.4	1.0	−25.3	4.5	−4.8	−1.3
令和	元	0.9	−25.0	1.1	1.6	−3.9	5.2	5.2	−9.8	−18.5	−2.3	27.0	−3.8	−2.7	3.9	0.1	−0.8
	2	−1.8	−4.3	−4.2	−7.8	−3.2	−9.2	−7.6	−3.8	13.5	2.3	−16.5	−7.8	27.3	4.5	−0.2	−0.7
	3	2.8	18.8	2.4	−1.7	1.1	6.5	−2.6	−15.2	15.8	4.4	−1.8	8.1	1.3	−1.0	−9.6	22.2
	4	**−1.4**	**−17.2**	**2.3**	**−1.3**	**−9.4**	**−13.1**	**−11.6**	**13.7**	**−17.5**	**2.0**	**2.9**	**−1.1**	**−4.4**	**−1.5**	**1.3**	**5.5**
4年	4 月	0.3	45.5	0.2	2.7	−4.2	−13.5	−7.5	3.5	−31.3	−2.6	2.4	−5.3	−4.9	4.7	−8.5	8.8
	5	−1.6	−13.2	2.9	2.7	7.5	−16.0	−6.9	11.8	−33.2	23.7	4.4	−5.4	−3.9	−11.8	−1.9	5.7
	6	−1.1	−12.5	9.2	−11.2	−35.6	−20.3	−16.1	24.8	−32.7	−13.2	2.4	−12.9	−7.1	−2.2	23.2	−12.8
	7	0.3	−40.8	2.1	−2.1	−15.1	−5.0	−18.9	5.7	15.0	24.6	−10.1	8.6	−3.6	12.2	−13.0	14.9
	8	−2.2	−18.3	2.4	0.4	−7.7	−15.4	−4.9	0.8	−15.6	−9.4	1.1	−0.8	−5.3	−4.4	5.1	3.6
	9	−1.5	−16.0	0.1	3.1	−4.5	−5.2	−9.7	27.1	−7.1	−2.7	0.2	7.5	−6.3	−1.6	−1.0	4.4
	10	−2.4	−24.3	0.4	1.2	12.1	−13.1	−5.3	4.0	−9.8	−3.9	−4.0	0.4	−5.7	−4.8	1.2	9.6
	11	−6.7	−49.6	−1.7	−0.8	−5.5	−11.0	−7.7	0.7	22.0	−12.7	−4.5	−2.6	−9.6	−5.4	−0.7	7.4
	12	−1.9	−2.0	1.4	−8.1	−17.5	−15.9	−23.7	15.1	−13.9	6.5	−1.0	4.1	−3.2	−5.6	3.3	7.4
5年	1	−2.0	−11.5	−1.4	−4.4	−9.8	−4.0	−1.3	−6.2	−2.7	−0.9	−9.1	−22.4	−2.7	5.0	−5.8	−6.7
	2	−2.5	−1.6	−4.5	−4.8	−6.6	−0.1	9.7	−6.6	12.2	4.1	−2.3	−16.8	−1.9	−2.1	0.4	−3.7
	3	−3.2	5.0	−2.8	4.1	1.3	−0.5	0.5	−20.1	15.1	1.4	−4.6	−10.1	−4.0	−6.2	3.7	−4.2
	4	**−3.9**	**−10.2**	**−4.5**	**−3.0**	**−15.4**	**−0.7**	**−2.4**	**−7.0**	**20.1**	**−0.1**	**−6.5**	**−6.5**	**−0.4**	**−5.2**	**5.9**	**−6.9**
対前月増減率(%)		**1.0**	**43.3**	**−3.3**	**−11.5**	**−10.3**	**5.7**	**1.6**	**−2.7**	**9.0**	**−3.3**	**−2.6**	**5.1**	**−2.7**	**10.1**	**−5.2**	**−4.7**

（注1）実質賃金指数は、名目賃金指数を消費者物価指数（持家の帰属家賃を除く総合指数）で除して百分率化したものです。
（注2）実質賃金指数の作成に用いる消費者物価指数は、平成28年3月分までは静岡県の数値を使用していましたが、令和4年1月分から毎月勤労統計調査の基準年を令和2年に変更したことに伴い、平成28年3月分以前に遡って静岡市の数値を使用した指数に改訂しました。併せて、消費者物価指数の基準年も令和2年に変更され、令和3年分の増減率が改訂されたことから、実質賃金指数の令和3年分の増減率も改訂しました。なお、令和2年分以前の増減率は改訂していないため、異なる消費者物価指数を使用している平成29年の増減率は「－」で表記します。

第3表　名目賃金指数（定期給与）

事業所規模5人以上　　（令和2年平均＝100）

年月	TL 調査産業計	D 建設業	E 製造業	F 電気・ガス水道業等	G 情報通信業	H 運輸業，郵便業	I 卸売業，小売業	J 金融業，保険業	K 不動産業，物品賃貸業	L 学術研究等	M 宿泊業，飲食サービス業	N 生活関連サービス業等	O 教育，学習支援業	P 医療，福祉	Q 複合サービス事業	R 他に分類されないサービス業
指数																
平成 29 年	99.8	100.2	104.1	95.7	106.6	105.7	91.0	99.3	117.4	87.6	101.7	97.4	100.0	88.8	103.0	102.9
30	99.7	105.8	103.4	120.4	98.0	101.1	102.5	95.9	109.5	97.8	92.9	102.9	82.4	94.2	101.8	103.7
令和 元	99.7	99.7	102.9	111.0	100.5	105.0	102.7	98.0	108.0	95.4	105.3	101.4	76.1	94.9	100.2	105.2
2	100.0	100.0	100.0	100.0	100.0	100.0	100.0	100.0	100.0	100.0	100.0	100.0	100.0	100.0	100.0	100.0
3	101.3	107.2	101.8	101.5	107.0	99.6	93.2	91.1	112.4	105.1	100.1	101.3	99.2	101.3	101.8	117.2
4	**101.6**	**102.9**	**105.9**	**96.1**	**105.2**	**92.6**	**90.7**	**95.3**	**109.3**	**101.0**	**99.9**	**107.2**	**98.8**	**100.7**	**108.4**	**121.6**
4年 4 月	102.9	106.5	107.5	98.8	110.7	93.3	91.8	95.1	99.7	102.6	99.5	105.2	97.1	102.3	110.0	123.3
5	101.0	100.9	104.7	97.3	105.7	87.6	91.5	94.7	97.5	102.1	105.8	102.8	99.1	101.2	106.5	117.9
6	101.9	100.6	105.9	95.4	105.2	94.1	91.9	96.8	107.9	102.3	97.6	102.5	100.7	101.8	107.5	119.5
7	102.0	99.7	106.6	92.9	103.5	97.5	90.6	95.9	115.3	100.7	99.5	103.8	100.9	98.9	109.4	124.2
8	100.8	100.2	104.5	95.0	102.3	92.6	91.8	94.6	115.5	99.8	100.9	109.8	96.7	99.7	107.7	120.6
9	101.4	99.4	105.5	95.2	105.1	95.7	91.1	98.6	116.9	99.7	104.6	110.0	92.8	100.9	108.2	122.0
10	102.0	100.1	107.0	93.5	105.0	93.7	91.4	95.3	119.0	101.7	97.4	108.5	98.7	99.8	110.0	126.5
11	102.4	103.3	105.9	95.0	107.9	94.1	91.7	94.1	122.2	103.1	101.9	106.9	99.8	101.5	108.9	126.3
12	102.6	105.4	106.6	96.3	107.3	96.3	91.0	96.5	121.8	98.6	98.4	106.6	101.5	99.8	110.3	128.0
5年 1	102.0	104.1	106.0	104.4	97.2	95.1	90.5	91.9	111.4	104.4	95.4	100.0	97.6	104.2	110.2	124.5
2	101.8	102.7	107.3	103.6	94.8	95.1	90.3	89.5	114.9	104.1	92.8	106.7	98.2	101.9	112.2	122.8
3	101.6	103.7	106.8	104.6	104.5	95.3	87.4	92.9	117.8	104.4	95.7	100.8	98.5	97.9	115.3	127.8
4	**104.7**	**104.8**	**109.4**	**107.9**	**98.2**	**100.4**	**94.0**	**91.1**	**119.5**	**104.6**	**99.8**	**102.1**	**98.0**	**101.3**	**116.6**	**135.1**
前年（同月）増減率(%)																
平成 29 年	1.0	5.2	1.0	3.2	−4.6	1.2	−3.1	5.8	−1.8	5.3	4.3	1.4	3.7	−1.4	3.1	−2.7
30	−0.1	5.7	−0.7	25.8	−8.0	−4.4	12.7	−3.5	−6.8	11.7	−8.7	5.7	−17.6	6.1	−1.2	0.7
令和 元	0.0	−5.8	−0.5	−7.8	2.5	3.9	0.2	2.2	−1.3	−2.4	13.4	−1.5	−7.6	0.8	−1.6	1.5
2	0.3	0.4	−2.8	−9.9	−0.5	−4.8	−2.6	2.1	−7.4	4.8	−5.0	−1.4	31.4	5.4	−0.2	−5.0
3	1.3	7.1	1.9	1.5	7.0	−0.4	−6.8	−8.9	12.5	5.1	0.1	1.3	−0.9	1.3	1.8	17.2
4	**0.3**	**−4.0**	**4.0**	**−5.3**	**−1.7**	**−7.0**	**−2.7**	**4.6**	**−2.8**	**−3.9**	**−0.2**	**5.8**	**−0.4**	**−0.6**	**6.5**	**3.8**
4年 4 月	0.6	−0.1	4.1	−4.0	−3.6	−11.6	−1.0	1.9	−11.7	−4.6	0.3	0.6	−0.3	0.6	3.0	5.0
5	1.0	−4.5	5.4	−2.5	−1.3	−12.1	0.9	5.1	−10.5	−2.9	3.1	1.6	0.7	0.2	4.5	2.9
6	0.9	−0.1	5.4	−7.6	−1.9	−8.6	−1.2	10.5	−4.3	−3.6	−2.7	1.5	1.9	0.0	6.1	−0.5
7	−0.5	−9.8	4.8	−8.8	0.2	−1.7	−4.9	−0.4	−2.5	−3.9	−3.0	4.8	−1.6	−2.8	8.9	2.5
8	−0.7	−8.2	3.2	−5.9	−3.8	−3.6	−3.7	−0.1	−3.3	−4.6	0.8	5.9	−0.3	−3.6	10.3	1.8
9	0.9	−6.3	3.6	−6.0	−0.8	0.0	−3.9	11.7	1.4	−4.5	8.5	11.8	−2.7	0.1	7.7	2.5
10	0.2	−9.0	5.1	−7.0	−1.9	−3.5	−3.8	3.0	1.7	−3.8	−1.9	6.9	−1.1	−2.7	9.2	8.6
11	−0.3	−10.5	3.0	−6.3	3.4	−2.0	−4.3	−0.6	13.7	−2.9	−5.4	5.2	−1.6	−0.1	7.0	7.7
12	−0.1	−4.7	2.8	−8.8	−0.7	−4.9	−3.8	7.1	8.1	−1.6	−10.5	5.2	−1.8	−1.8	7.2	10.2
5年 1	1.5	−1.4	1.6	6.4	−7.7	6.5	1.8	−3.1	11.4	4.8	−6.7	−12.9	−0.5	3.8	2.3	6.7
2	1.4	−3.0	1.0	6.8	−5.9	7.9	2.8	−4.2	17.1	4.6	−2.6	−6.3	0.0	1.0	4.1	7.3
3	0.4	−3.5	0.9	6.1	0.8	7.6	−2.0	−1.0	20.1	1.9	0.5	−1.0	−3.3	−3.4	8.3	6.9
4	**1.7**	**−1.6**	**1.8**	**9.2**	**−11.3**	**7.6**	**2.4**	**−4.2**	**19.9**	**1.9**	**0.3**	**−2.9**	**0.9**	**−1.0**	**6.0**	**9.6**
対前月増減率(%)	**3.1**	**1.1**	**2.4**	**3.2**	**−6.0**	**5.4**	**7.6**	**−1.9**	**1.4**	**0.2**	**4.3**	**1.3**	**−0.5**	**3.5**	**1.1**	**5.7**

事業所規模30人以上　　（令和2年平均＝100）

年月	TL 調査産業計	D 建設業	E 製造業	F 電気・ガス水道業等	G 情報通信業	H 運輸業，郵便業	I 卸売業，小売業	J 金融業，保険業	K 不動産業，物品賃貸業	L 学術研究等	M 宿泊業，飲食サービス業	N 生活関連サービス業等	O 教育，学習支援業	P 医療，福祉	Q 複合サービス事業	R 他に分類されないサービス業
指数																
平成 29 年	100.0	100.0	104.0	93.2	122.9	113.6	88.0	101.8	104.5	86.0	96.8	114.0	106.2	85.6	99.5	100.1
30	99.9	120.6	103.0	113.8	111.9	103.3	100.0	107.6	93.5	101.6	90.0	116.3	83.3	92.0	94.5	100.7
令和 元	100.7	103.0	102.8	110.3	104.7	106.0	106.5	102.8	81.0	100.3	111.8	108.8	78.9	95.1	100.1	100.6
2	100.0	100.0	100.0	100.0	100.0	100.0	100.0	100.0	100.0	100.0	100.0	100.0	100.0	100.0	100.0	100.0
3	101.7	110.5	101.2	100.6	103.3	104.7	96.0	82.8	100.5	105.1	93.3	111.7	100.3	99.6	91.4	120.4
4	**103.2**	**97.9**	**105.1**	**105.6**	**103.4**	**94.9**	**91.1**	**93.8**	**85.0**	**106.2**	**99.1**	**114.9**	**98.8**	**100.4**	**94.6**	**131.9**
4年 4 月	104.5	96.8	106.7	106.7	110.3	96.4	92.9	94.0	74.2	107.5	99.9	112.3	96.7	101.9	90.8	137.3
5	102.5	101.8	103.9	104.2	104.2	90.0	91.6	91.7	70.8	106.6	105.4	111.6	99.4	100.7	93.4	127.6
6	103.3	98.4	104.7	104.4	102.5	96.7	92.6	96.9	93.3	106.9	99.2	108.3	99.3	100.2	94.7	130.4
7	103.7	94.5	105.8	102.7	100.7	102.1	90.5	95.3	94.9	106.6	97.0	110.4	101.1	99.0	94.2	131.9
8	101.9	96.5	104.0	105.5	100.1	93.6	91.8	92.8	92.9	105.3	97.7	115.9	96.0	99.9	93.5	126.6
9	102.6	93.9	105.0	106.6	103.0	97.5	90.9	101.3	94.3	106.0	96.5	117.5	91.3	101.1	94.1	129.9
10	103.9	97.4	105.9	106.7	103.1	94.8	92.3	93.6	93.6	107.7	96.7	113.6	100.0	100.2	96.1	137.8
11	103.9	93.2	105.6	105.8	106.6	95.7	92.6	93.4	90.3	107.1	98.8	109.8	100.1	101.8	95.9	135.4
12	104.2	100.4	105.6	107.0	105.2	98.0	91.5	95.7	94.1	104.1	101.1	108.5	102.8	99.2	98.5	138.3
5年 1	103.2	98.1	103.9	106.0	97.9	95.4	92.8	89.7	81.3	109.9	97.7	104.7	100.8	105.2	95.0	125.9
2	102.9	99.7	104.5	105.0	96.0	96.4	90.2	86.7	84.4	112.9	96.0	115.2	100.7	101.7	97.2	126.0
3	102.9	100.8	104.8	106.1	106.5	95.0	89.9	90.4	84.7	112.1	99.1	104.8	102.7	98.1	96.7	129.3
4	**105.1**	**102.7**	**107.2**	**107.5**	**97.7**	**101.5**	**94.1**	**91.2**	**93.1**	**112.2**	**97.6**	**106.6**	**100.3**	**100.7**	**97.9**	**134.0**
前年（同月）増減率(%)																
平成 29 年	0.3	0.5	0.1	0.3	0.1	1.8	−1.5	1.4	1.7	−2.9	6.4	−0.3	3.0	−0.9	3.4	−2.1
30	−0.1	20.5	−0.9	22.2	−8.9	−9.1	13.7	5.7	−10.5	18.1	−7.0	2.0	−21.6	7.4	−5.0	0.5
令和 元	0.8	−14.6	−0.2	−3.1	−6.5	2.5	6.6	−4.4	−13.4	−1.3	24.3	−6.5	−5.2	3.4	5.9	−0.1
2	−0.6	−2.9	−2.8	−9.3	−4.4	−5.6	−6.2	−2.7	23.4	−0.3	−10.5	−8.0	26.7	5.1	0.0	−0.6
3	1.7	10.5	1.2	0.6	3.2	4.7	−4.0	−17.3	0.5	5.1	−6.7	11.6	0.3	−0.4	−8.6	20.4
4	**1.5**	**−11.4**	**3.9**	**5.0**	**0.1**	**−9.4**	**−5.1**	**13.3**	**−15.4**	**1.0**	**6.2**	**2.9**	**−1.5**	**0.8**	**3.5**	**9.6**
4年 4 月	1.4	−13.1	4.3	5.7	−1.8	−12.0	−3.0	6.2	−29.3	0.7	5.0	−3.3	−2.5	1.3	−1.4	11.4
5	1.6	−10.3	4.0	6.0	2.7	−12.5	−4.9	15.2	−31.4	3.4	7.2	−2.2	−1.2	2.0	0.9	8.3
6	1.4	2.3	3.3	1.7	−1.0	−8.3	−5.7	22.8	−13.1	2.3	4.4	−4.1	−1.5	−0.3	3.2	6.8
7	0.9	−15.8	3.8	1.5	1.3	−4.4	−7.1	9.2	−12.1	1.6	−0.8	4.9	−0.1	−1.5	2.7	7.4
8	0.5	−13.3	3.0	4.8	−4.2	−9.9	−5.8	4.9	−12.3	−0.6	5.7	3.1	−1.6	1.1	9.1	6.5
9	2.4	−7.4	4.2	6.8	−1.0	−4.1	−5.3	32.9	−3.6	−0.1	4.0	11.6	−2.8	1.8	2.8	8.3
10	2.1	−14.5	5.2	6.7	−2.1	−9.1	−4.3	8.7	−5.4	1.4	0.3	5.4	−1.2	−0.3	5.7	14.9
11	1.5	−19.4	3.5	4.8	6.7	−7.4	−4.7	6.0	27.9	−2.6	1.5	2.7	−2.7	1.9	4.5	11.3
12	1.1	−13.4	3.0	1.2	0.7	−11.1	−4.9	19.5	−6.0	2.6	−5.5	1.3	−1.0	−0.9	3.8	15.9
5年 1	0.9	−6.4	−0.1	0.2	−6.3	5.2	3.3	−1.1	2.7	4.9	−4.0	−18.1	3.0	4.9	−0.2	−2.6
2	0.9	1.6	−0.6	−0.6	−2.4	5.4	1.5	−2.7	17.7	8.7	1.8	−12.7	2.4	1.6	2.2	0.8
3	−0.1	2.0	−0.4	−0.5	4.3	4.2	2.2	−0.4	19.8	4.4	−1.1	−6.1	0.0	−2.4	2.7	−2.9
4	**0.6**	**6.1**	**0.5**	**0.7**	**−11.4**	**5.3**	**1.3**	**−3.0**	**25.5**	**4.4**	**−2.3**	**−5.1**	**3.7**	**−1.2**	**7.8**	**−2.4**
対前月増減率(%)	**2.1**	**1.9**	**2.3**	**1.3**	**−8.3**	**6.8**	**4.7**	**0.9**	**9.9**	**0.1**	**−1.5**	**1.7**	**−2.3**	**2.7**	**1.2**	**3.6**

第4表　実質賃金指数（定期給与）

事業所規模5人以上　　（令和2年平均＝100）

年月	TL 調査産業計	D 建設業	E 製造業	F 電気・ガス水道業等	G 情報通信業	H 運輸業，郵便業	I 卸売業，小売業	J 金融業，保険業	K 不動産業，物品賃貸業	L 学術研究等	M 宿泊業，飲食サービス業	N 生活関連サービス業等	O 教育，学習支援業	P 医療，福祉	Q 複合サービス事業	R 他に分類されないサービス業
指数																
平成 29 年	101.3	101.7	105.7	97.2	108.2	107.3	92.4	100.8	119.2	88.9	103.2	98.9	101.5	90.2	104.6	104.5
30	100.0	106.1	103.7	120.8	98.3	101.4	102.8	96.2	109.8	98.1	93.2	103.2	82.6	94.5	102.1	104.0
令和 元	99.7	99.7	102.9	111.0	100.5	105.0	102.7	98.0	108.0	95.4	105.3	101.4	76.1	94.9	100.2	105.2
2	100.0	100.0	100.0	100.0	100.0	100.0	100.0	100.0	100.0	100.0	100.0	100.0	100.0	100.0	100.0	100.0
3	102.1	108.1	102.6	102.3	107.9	100.4	94.0	91.8	113.3	105.9	100.9	102.1	100.0	102.1	102.6	118.1
4	**99.3**	**100.6**	**103.5**	**93.9**	**102.8**	**90.5**	**88.7**	**93.2**	**106.8**	**98.7**	**97.7**	**104.8**	**96.6**	**98.4**	**106.0**	**118.9**
4年 4 月	101.9	105.4	106.4	97.8	109.6	92.4	90.9	94.2	98.7	101.6	98.5	104.2	96.1	101.3	108.9	122.1
5	99.4	99.3	103.1	95.8	104.0	86.2	90.1	93.2	96.0	100.5	104.1	101.2	97.5	99.6	104.8	116.0
6	100.3	99.0	104.2	93.9	103.5	92.6	90.5	95.3	106.2	100.7	96.1	100.9	99.1	100.2	105.8	117.6
7	99.6	97.4	104.1	90.7	101.1	95.2	88.5	93.7	112.6	98.3	97.2	101.4	98.5	96.6	106.8	121.3
8	97.9	97.3	101.5	92.2	99.3	89.9	89.1	91.8	112.1	96.9	98.0	106.6	93.9	96.8	104.6	117.1
9	98.1	96.1	102.0	92.1	101.6	92.6	88.1	95.4	113.1	96.4	101.2	106.4	89.7	97.6	104.6	118.0
10	97.8	96.0	102.6	89.6	100.7	89.8	87.6	91.4	114.1	97.5	93.4	104.0	94.6	95.7	105.5	121.3
11	97.9	98.8	101.2	90.8	103.2	90.0	87.7	90.0	116.8	98.6	97.4	102.2	95.4	97.0	104.1	120.7
12	98.0	100.7	101.8	92.0	102.5	92.0	86.9	92.2	116.3	94.2	94.0	101.8	96.9	95.3	105.3	122.3
5年 1	96.7	98.7	100.5	99.0	92.1	90.1	85.8	87.1	105.6	99.0	90.4	94.8	92.5	98.8	104.5	118.0
2	97.5	98.4	102.8	99.2	90.8	91.1	86.5	85.7	110.1	99.7	88.9	102.2	94.1	97.6	107.5	117.6
3	97.0	99.0	102.0	99.9	99.8	91.0	83.5	88.7	112.5	99.7	91.4	96.3	94.1	93.5	110.1	122.1
4	**99.1**	**99.1**	**103.5**	**102.1**	**92.9**	**95.0**	**88.9**	**86.2**	**113.1**	**99.0**	**94.4**	**96.6**	**92.7**	**95.8**	**110.3**	**127.8**
前年（同月）増減率(%)																
平成 29 年	－	－	－	－	－	－	－	－	－	－	－	－	－	－	－	－
30	−1.2	4.5	−1.8	24.4	−9.0	−5.4	11.6	−4.5	−7.8	10.6	−9.7	4.5	−18.5	5.0	−2.3	−0.4
令和 元	−0.4	−6.2	−0.9	−8.2	2.0	3.5	−0.3	1.8	−1.6	−2.8	13.1	−1.8	−8.0	0.3	−1.9	1.1
2	0.3	0.3	−2.8	−9.9	−0.5	−4.8	−2.5	2.1	−7.4	4.8	−5.0	−1.4	31.4	5.4	−0.2	−5.0
3	2.1	8.1	2.6	2.3	7.9	0.4	−6.0	−8.2	13.3	5.9	0.9	2.1	0.0	2.1	2.6	18.1
4	**−2.7**	**−6.9**	**0.9**	**−8.2**	**−4.7**	**−9.9**	**−5.6**	**1.5**	**−5.7**	**−6.8**	**−3.2**	**2.6**	**−3.4**	**−3.6**	**3.3**	**0.7**
4年 4 月	−2.0	−2.7	1.3	−6.5	−6.1	−13.8	−3.5	−0.6	−13.9	−7.0	−2.3	−2.0	−2.9	−2.0	0.4	2.3
5	−1.8	−7.1	2.6	−5.1	−4.1	−14.6	−1.9	2.2	−12.9	−5.5	0.3	−1.2	−2.1	−2.5	1.6	0.0
6	−1.7	−2.7	2.7	−9.9	−4.4	−11.0	−3.6	7.7	−6.7	−6.1	−5.1	−1.1	−0.7	−2.5	3.4	−3.1
7	−3.8	−12.7	1.4	−11.9	−3.1	−5.0	−8.1	−3.7	−5.7	−7.2	−6.2	1.4	−4.8	−6.0	5.2	−0.9
8	−4.4	−11.6	−0.7	−9.5	−7.5	−7.3	−7.4	−4.0	−7.0	−8.2	−3.0	1.9	−4.1	−7.2	6.2	−2.1
9	−2.8	−9.8	−0.2	−9.4	−4.4	−3.6	−7.5	7.6	−2.3	−8.0	4.5	7.7	−6.4	−3.6	3.7	−1.3
10	−4.4	−13.2	0.3	−11.3	−6.3	−8.0	−8.3	−1.7	−3.0	−8.2	−6.4	2.0	−5.7	−7.2	4.2	3.6
11	−5.2	−14.9	−2.1	−11.0	−1.7	−6.8	−9.0	−5.6	8.0	−7.7	−10.1	0.0	−6.5	−5.1	1.7	2.3
12	−5.3	−9.7	−2.6	−13.6	−6.0	−9.9	−8.9	1.5	2.4	−6.7	−15.2	−0.3	−7.0	−6.9	1.5	4.5
5年 1	−4.1	−6.8	−3.9	0.6	−12.8	0.6	−3.8	−8.4	5.3	−0.9	−11.8	−17.6	−6.0	−1.9	−3.2	0.8
2	−2.9	−7.1	−3.2	2.3	−9.8	3.4	−1.5	−8.2	12.2	0.2	−6.7	−10.3	−4.2	−3.3	−0.3	2.8
3	−3.6	−7.4	−3.0	1.9	−3.2	3.3	−5.9	−4.8	15.4	−2.2	−3.4	−4.8	−7.1	−7.1	4.0	2.7
4	**−2.7**	**−6.0**	**−2.7**	**4.4**	**−15.2**	**2.8**	**−2.2**	**−8.5**	**14.6**	**−2.6**	**−4.2**	**−7.3**	**−3.5**	**−5.4**	**1.3**	**4.7**
対前月増減率(%)	**2.2**	**0.1**	**1.5**	**2.2**	**−6.9**	**4.4**	**6.5**	**−2.8**	**0.5**	**−0.7**	**3.3**	**0.3**	**−1.5**	**2.5**	**0.2**	**4.7**

事業所規模30人以上　　（令和2年平均＝100）

年月	TL 調査産業計	D 建設業	E 製造業	F 電気・ガス水道業等	G 情報通信業	H 運輸業，郵便業	I 卸売業，小売業	J 金融業，保険業	K 不動産業，物品賃貸業	L 学術研究等	M 宿泊業，飲食サービス業	N 生活関連サービス業等	O 教育，学習支援業	P 医療，福祉	Q 複合サービス事業	R 他に分類されないサービス業
指数																
平成 29 年	101.5	101.5	105.6	94.6	124.8	115.3	89.3	103.4	106.1	87.3	98.3	115.7	107.8	86.9	101.0	101.6
30	100.2	121.0	103.3	114.1	112.2	103.6	100.3	107.9	93.8	101.9	90.3	116.6	83.6	92.3	94.8	101.0
令和 元	100.7	103.0	102.8	110.3	104.7	106.0	106.5	102.8	81.0	100.3	111.8	108.8	78.9	95.1	100.1	100.6
2	100.0	100.0	100.0	100.0	100.0	100.0	100.0	100.0	100.0	100.0	100.0	100.0	100.0	100.0	100.0	100.0
3	102.5	111.4	102.0	101.4	104.1	105.5	96.8	83.5	101.3	105.9	94.1	112.6	101.1	100.4	92.1	121.4
4	**100.9**	**95.7**	**102.7**	**103.2**	**101.1**	**92.8**	**89.1**	**91.7**	**83.1**	**103.8**	**96.9**	**112.3**	**96.6**	**98.1**	**92.5**	**128.9**
4年 4 月	103.5	95.8	105.6	105.6	109.2	95.4	92.0	93.1	73.5	106.4	98.9	111.2	95.7	100.9	89.9	135.9
5	100.9	100.2	102.3	102.6	102.6	88.6	90.2	90.3	69.7	104.9	103.7	109.8	97.8	99.1	91.9	125.6
6	101.7	96.9	103.1	102.8	100.9	95.2	91.1	95.4	91.8	105.2	97.6	106.6	97.7	98.6	93.2	128.3
7	101.3	92.3	103.3	100.3	98.3	99.7	88.4	93.1	92.7	104.1	94.7	107.8	98.7	96.7	92.0	128.8
8	98.9	93.7	101.0	102.4	97.2	90.9	89.1	90.1	90.2	102.2	94.9	112.5	93.2	97.0	90.8	122.9
9	99.2	90.8	101.5	103.1	99.6	94.3	87.9	98.0	91.2	102.5	93.3	113.6	88.3	97.8	91.0	125.6
10	99.6	93.4	101.5	102.3	98.8	90.9	88.5	89.7	89.7	103.3	92.7	108.9	95.9	96.1	92.1	132.1
11	99.3	89.1	101.0	101.1	101.9	91.5	88.5	89.3	86.3	102.4	94.5	105.0	95.7	97.3	91.7	129.4
12	99.5	95.9	100.9	102.2	100.5	93.6	87.4	91.4	89.9	99.4	96.6	103.6	98.2	94.7	94.1	132.1
5年 1	97.8	93.0	98.5	100.5	92.8	90.4	88.0	85.0	77.1	104.2	92.6	99.2	95.5	99.7	90.0	119.3
2	98.6	95.5	100.1	100.6	92.0	92.3	86.4	83.0	80.8	108.1	92.0	110.3	96.5	97.4	93.1	120.7
3	98.3	96.3	100.1	101.3	101.7	90.7	85.9	86.3	80.9	107.1	94.7	100.1	98.1	93.7	92.4	123.5
4	**99.4**	**97.2**	**101.4**	**101.7**	**92.4**	**96.0**	**89.0**	**86.3**	**88.1**	**106.1**	**92.3**	**100.9**	**94.9**	**95.3**	**92.6**	**126.8**
前年（同月）増減率(%)																
平成 29 年	－	－	－	－	－	－	－	－	－	－	－	－	－	－	－	－
30	−1.2	19.3	−2.0	20.9	−9.9	−10.1	12.5	4.6	−11.5	16.9	−8.0	0.9	−22.5	6.2	−6.0	−0.5
令和 元	0.4	−15.0	−0.6	−3.5	−6.8	2.1	6.1	−4.9	−13.7	−1.7	23.8	−6.8	−5.5	3.0	5.4	−0.5
2	−0.6	−2.9	−2.8	−9.3	−4.4	−5.6	−6.2	−2.7	23.4	−0.3	−10.5	−8.1	26.7	5.1	0.0	−0.6
3	2.5	11.4	2.0	1.4	4.1	5.5	−3.2	−16.5	1.3	5.9	−5.9	12.6	1.1	0.4	−7.9	21.4
4	**−1.6**	**−14.1**	**0.7**	**1.8**	**−2.9**	**−12.0**	**−8.0**	**9.8**	**−18.0**	**−2.0**	**3.0**	**−0.3**	**−4.5**	**−2.3**	**0.4**	**6.2**
4年 4 月	−1.2	−15.4	1.5	3.0	−4.3	−14.3	−5.5	3.6	−31.1	−1.8	2.4	−5.8	−5.1	−1.3	−4.0	8.5
5	−1.2	−12.8	1.2	3.1	−0.1	−14.9	−7.5	12.0	−33.3	0.5	4.2	−4.9	−3.9	−0.8	−1.9	5.4
6	−1.2	−0.3	0.7	−0.9	−3.4	−10.6	−8.2	19.7	−15.4	−0.4	1.7	−6.5	−4.0	−2.9	0.5	4.1
7	−2.4	−18.5	0.4	−1.9	−2.1	−7.6	−10.2	5.6	−15.0	−1.8	−4.1	1.4	−3.4	−4.7	−0.6	3.9
8	−3.3	−16.6	−0.9	0.8	−7.8	−13.3	−9.5	0.9	−15.6	−4.4	1.8	−0.8	−5.4	−2.7	5.0	2.4
9	−1.4	−10.8	0.3	2.9	−4.6	−7.6	−8.8	28.1	−7.1	−3.8	0.1	7.5	−6.4	−1.9	−1.0	4.3
10	−2.6	−18.4	0.3	1.8	−6.6	−13.3	−8.7	3.7	−9.8	−3.2	−4.3	0.6	−5.7	−4.9	0.8	9.6
11	−3.6	−23.4	−1.6	−0.5	1.4	−11.9	−9.5	0.8	21.5	−7.5	−3.5	−2.3	−7.5	−3.2	−0.8	5.8
12	−4.2	−17.9	−2.3	−4.1	−4.6	−15.8	−9.9	13.3	−10.9	−2.8	−10.5	−4.1	−6.1	−6.1	−1.7	9.8
5年 1	−4.7	−11.5	−5.6	−5.3	−11.5	−0.7	−2.3	−6.6	−2.9	−0.9	−9.3	−22.6	−2.7	−0.9	−5.8	−8.0
2	−3.3	−2.7	−4.8	−4.7	−6.5	0.9	−2.8	−6.8	12.7	4.0	−2.4	−16.4	−1.8	−2.7	−2.1	−3.4
3	−4.0	−1.9	−4.3	−4.4	0.2	0.0	−1.8	−4.4	15.1	0.3	−4.9	−9.7	−3.9	−6.2	−1.3	−6.7
4	**−4.0**	**1.5**	**−4.0**	**−3.7**	**−15.4**	**0.6**	**−3.3**	**−7.3**	**19.9**	**−0.3**	**−6.7**	**−9.3**	**−0.8**	**−5.6**	**3.0**	**−6.7**
対前月増減率(%)	**1.1**	**0.9**	**1.3**	**0.4**	**−9.1**	**5.8**	**3.6**	**0.0**	**8.9**	**−0.9**	**−2.5**	**0.8**	**−3.3**	**1.7**	**0.2**	**2.7**

（注1）実質賃金指数は、名目賃金指数を消費者物価指数（持家の帰属家賃を除く総合指数）で除して百分率化したものです。
（注2）実質賃金指数の作成に用いる消費者物価指数は、平成28年3月分までは静岡県の数値を使用していましたが、令和4年1月分から毎月勤労統計調査の基準年を令和2年に変更したことに伴い、平成28年3月分以前に遡って静岡市の数値を使用した指数に改訂しました。併せて、消費者物価指数の基準年も令和2年に変更され、令和3年分の増減率が改訂されたことから、実質賃金指数の令和3年分の増減率も改訂しました。なお、令和2年分以前の増減率は改訂していないため、異なる消費者物価指数を使用している平成29年の増減率は「－」で表記します。

第5表　名目賃金指数（所定内給与）

事業所規模5人以上　　（令和2年平均＝100）

年月	TL 調査産業計	D 建設業	E 製造業	F 電気・ガス水道業等	G 情報通信業	H 運輸業，郵便業	I 卸売業，小売業	J 金融業，保険業	K 不動産業，物品賃貸業	L 学術研究等	M 宿泊業，飲食サービス業	N 生活関連サービス業等	O 教育，学習支援業	P 医療，福祉	Q 複合サービス事業	R 他に分類されないサービス業
	指数															
平成 29 年	98.3	103.1	100.8	97.8	108.7	104.5	90.6	95.4	116.7	86.7	101.3	93.7	101.6	88.0	101.7	102.6
30	98.5	108.7	100.8	112.7	99.4	100.5	101.4	96.0	109.0	97.0	90.9	99.9	83.2	93.4	101.1	102.8
令和 元	98.1	101.4	100.6	108.7	99.8	102.7	101.3	96.8	108.7	94.3	101.8	100.1	76.2	93.7	99.7	103.3
2	100.0	100.0	100.0	100.0	100.0	100.0	100.0	100.0	100.0	100.0	100.0	100.0	100.0	100.0	100.0	100.0
3	101.4	109.9	101.1	100.5	105.9	100.8	93.5	93.1	114.0	104.3	100.4	99.9	100.6	101.6	100.9	114.2
4	**101.2**	**107.1**	**105.1**	**93.6**	**105.8**	**92.9**	**90.0**	**97.3**	**106.6**	**98.6**	**100.1**	**104.2**	**99.8**	**99.8**	**105.3**	**118.2**
4年 4 月	102.7	111.2	106.6	96.4	111.9	93.8	91.7	97.3	99.2	100.7	99.6	103.2	97.9	101.5	107.3	120.4
5	101.4	105.6	104.8	94.9	106.7	89.1	91.4	96.4	96.4	100.3	105.4	101.1	100.4	100.6	103.4	116.7
6	102.4	106.2	105.9	93.8	106.3	95.5	91.8	99.3	106.8	100.7	97.9	101.3	102.0	101.2	104.4	119.4
7	101.6	103.5	106.0	90.9	104.0	98.8	89.0	97.4	112.3	98.7	99.9	100.7	101.7	97.9	107.0	121.0
8	100.5	103.2	104.4	93.6	103.8	93.9	90.4	96.7	111.5	97.7	100.3	106.0	97.5	98.5	105.2	116.9
9	100.6	103.3	104.1	92.0	104.8	94.3	90.0	101.3	112.5	97.3	104.0	106.8	94.2	99.8	106.0	118.3
10	100.9	103.6	105.8	89.1	105.8	92.2	89.9	96.3	114.5	98.5	97.3	104.3	100.0	98.8	106.7	119.1
11	101.5	107.4	104.6	92.0	107.3	92.6	90.3	95.7	115.9	99.6	101.5	102.8	101.1	100.5	105.6	120.8
12	101.5	108.5	105.4	94.2	106.1	94.7	89.7	97.5	115.5	95.8	98.1	103.2	102.8	98.5	105.5	122.5
5年 1	101.2	107.0	104.9	101.2	97.3	93.7	88.9	93.1	111.5	102.8	96.2	96.8	99.0	102.6	105.7	120.7
2	101.0	105.8	106.0	101.8	94.6	93.5	89.0	92.1	113.7	101.4	93.8	103.3	99.7	100.7	108.8	118.0
3	100.7	107.6	105.6	102.2	104.6	93.4	85.9	94.5	116.4	100.3	94.8	97.6	99.8	96.9	113.7	124.6
4	**103.8**	**109.1**	**108.1**	**104.4**	**99.6**	**99.8**	**92.2**	**91.7**	**117.8**	**101.0**	**100.0**	**98.4**	**99.1**	**100.7**	**113.8**	**130.2**
	前年（同月）増減率(%)															
平成 29 年	0.8	3.7	1.1	2.4	−3.4	−0.3	−2.7	2.0	−3.0	7.4	5.6	0.7	3.5	−1.7	2.2	−2.0
30	0.2	5.5	0.1	15.3	−8.5	−3.9	11.9	0.6	−6.6	11.9	−10.2	6.6	−18.1	6.2	−0.6	0.1
令和 元	−0.4	−6.7	−0.2	−3.5	0.4	2.2	0.0	0.8	−0.2	−2.8	12.0	0.3	−8.3	0.4	−1.4	0.5
2	1.9	−1.4	−0.6	−8.1	0.2	−2.7	−1.3	3.3	−8.1	6.1	−1.8	−0.2	31.2	6.6	0.3	−3.2
3	1.4	9.9	1.1	0.5	5.8	0.9	−6.4	−6.9	14.2	4.3	0.4	0.0	0.6	1.6	0.9	14.3
4	**−0.2**	**−2.5**	**4.0**	**−6.9**	**−0.1**	**−7.8**	**−3.7**	**4.5**	**−6.5**	**−5.5**	**−0.3**	**4.3**	**−0.8**	**−1.8**	**4.4**	**3.5**
4年 4 月	0.8	2.2	4.8	−3.9	−1.2	−12.5	−1.7	3.8	−13.9	−5.9	0.1	−0.3	−0.5	−0.1	1.1	5.6
5	0.9	−2.6	5.9	−4.3	0.4	−14.1	−0.2	5.9	−12.8	−4.8	2.2	0.8	0.9	−1.0	2.6	4.6
6	1.2	1.7	5.8	−5.6	−1.4	−9.0	−1.9	11.2	−7.5	−4.5	−3.4	0.9	1.9	−1.0	3.8	2.6
7	−0.9	−8.7	5.2	−9.2	2.4	−1.4	−6.7	−1.2	−5.9	−4.8	−3.6	2.9	−2.3	−4.2	6.8	1.9
8	−1.2	−6.9	3.2	−7.1	−0.5	−2.7	−4.8	−0.5	−6.6	−5.6	0.0	4.5	−1.1	−5.0	7.3	0.0
9	−0.4	−6.7	2.2	−8.8	−0.7	−2.9	−5.3	10.6	−2.0	−6.0	7.3	9.9	−3.1	−1.3	5.8	0.9
10	−1.0	−6.8	4.1	−11.1	1.9	−6.4	−5.3	1.0	−2.8	−5.7	−2.6	4.8	−1.3	−4.3	7.1	3.9
11	−1.4	−10.0	2.1	−8.2	4.5	−3.5	−5.8	−1.9	7.2	−5.0	−5.1	3.8	−1.8	−1.2	4.5	5.2
12	−1.1	−4.5	2.6	−11.5	0.3	−5.9	−5.2	4.8	1.0	−2.7	−9.3	4.7	−2.2	−3.3	4.5	7.1
5年 1	0.8	−1.7	0.8	5.7	−8.4	3.2	0.5	−4.1	11.2	5.2	−6.7	−12.4	0.2	3.4	1.5	6.3
2	0.7	−4.5	0.9	7.2	−8.2	4.6	1.0	−4.6	16.7	4.3	−3.5	−6.3	0.8	0.3	4.9	5.7
3	−0.4	−4.7	1.0	6.3	0.6	3.7	−3.9	−2.0	19.8	1.6	−1.7	−2.0	−2.6	−3.7	9.0	5.7
4	**1.1**	**−1.9**	**1.4**	**8.3**	**−11.0**	**6.4**	**0.5**	**−5.8**	**18.8**	**0.3**	**0.4**	**−4.7**	**1.2**	**−0.8**	**6.1**	**8.1**
対前月増減率(%)	**3.1**	**1.4**	**2.4**	**2.2**	**−4.8**	**6.9**	**7.3**	**−3.0**	**1.2**	**0.7**	**5.5**	**0.8**	**−0.7**	**3.9**	**0.1**	**4.5**

事業所規模30人以上　　（令和2年平均＝100）

年月	TL 調査産業計	D 建設業	E 製造業	F 電気・ガス水道業等	G 情報通信業	H 運輸業，郵便業	I 卸売業，小売業	J 金融業，保険業	K 不動産業，物品賃貸業	L 学術研究等	M 宿泊業，飲食サービス業	N 生活関連サービス業等	O 教育，学習支援業	P 医療，福祉	Q 複合サービス事業	R 他に分類されないサービス業
	指数															
平成 29 年	98.1	108.3	100.1	96.3	126.6	109.6	87.5	99.5	102.1	84.7	96.1	110.2	108.4	85.2	98.0	100.9
30	98.4	134.6	99.9	108.5	114.8	103.4	98.7	105.1	92.7	100.7	87.8	112.9	84.4	91.3	94.4	100.7
令和 元	99.0	109.9	100.3	107.5	103.9	102.0	105.4	100.5	81.7	99.6	110.6	107.2	79.3	93.9	99.1	100.0
2	100.0	100.0	100.0	100.0	100.0	100.0	100.0	100.0	100.0	100.0	100.0	100.0	100.0	100.0	100.0	100.0
3	101.5	116.9	100.4	99.5	103.5	101.5	96.2	84.5	102.5	104.5	93.7	111.9	102.2	99.8	89.6	117.9
4	**102.5**	**107.7**	**104.2**	**103.5**	**106.4**	**91.2**	**90.5**	**94.0**	**86.8**	**105.3**	**98.2**	**114.0**	**100.4**	**99.1**	**90.5**	**127.4**
4年 4 月	103.8	108.6	105.7	104.3	113.7	92.3	92.6	93.9	76.3	107.8	98.5	112.2	97.9	100.7	87.0	132.4
5	102.4	109.8	104.0	102.2	107.3	87.1	91.2	91.2	73.0	106.2	103.8	111.3	101.4	99.6	89.5	125.8
6	103.4	110.8	104.7	103.2	106.0	93.6	92.3	97.5	94.0	106.4	98.9	107.5	101.2	99.0	90.6	129.7
7	103.2	105.7	104.9	100.7	104.8	99.3	89.7	94.8	95.9	105.6	96.4	109.9	102.7	97.8	91.9	128.0
8	101.5	103.6	103.6	104.1	104.5	92.2	90.9	93.2	94.1	104.5	95.2	114.8	97.8	98.4	90.2	122.4
9	101.7	105.4	103.7	103.6	105.3	91.9	90.3	102.3	95.5	105.0	94.9	116.5	93.0	99.9	91.5	125.3
10	102.4	102.8	104.3	102.2	106.2	89.5	91.1	93.2	95.1	106.2	95.2	111.8	102.2	98.8	91.9	128.0
11	102.9	103.9	104.1	103.6	108.8	90.8	91.9	93.3	91.1	105.4	97.5	107.8	102.2	100.4	91.2	129.4
12	103.0	108.1	104.3	105.7	107.0	91.9	90.4	95.8	94.8	102.9	98.8	107.7	104.9	97.3	91.4	131.9
5年 1	102.1	108.7	102.7	103.9	100.1	89.0	91.0	88.8	82.5	109.0	97.8	103.0	103.1	103.1	87.7	122.0
2	101.9	109.3	103.1	104.1	97.5	90.0	89.3	87.3	85.0	111.1	96.0	114.0	102.9	100.0	91.7	121.7
3	102.0	110.3	103.5	104.6	107.4	88.1	88.8	90.2	85.4	109.8	96.7	103.3	105.0	96.7	93.5	126.8
4	**104.1**	**113.5**	**105.8**	**104.4**	**99.4**	**96.9**	**92.6**	**89.4**	**92.2**	**109.7**	**95.9**	**105.0**	**102.0**	**99.8**	**94.1**	**130.3**
	前年（同月）増減率(%)															
平成 29 年	0.1	1.5	−0.3	−0.5	−0.1	3.5	−1.3	2.3	0.9	−2.3	6.6	−1.4	2.8	−1.5	3.1	−3.2
30	0.3	24.4	−0.2	12.8	−9.4	−5.7	12.8	5.7	−9.2	18.8	−8.6	2.4	−22.2	7.1	−3.6	−0.2
令和 元	0.6	−18.4	0.4	−0.9	−9.5	−1.4	6.8	−4.4	−11.8	−1.1	26.0	−5.0	−6.1	3.0	4.9	−0.7
2	1.1	−8.9	−0.3	−7.0	−3.8	−2.0	−5.2	−0.5	22.3	0.4	−9.6	−6.7	26.1	6.4	1.0	0.1
3	1.5	16.9	0.4	−0.5	3.4	1.6	−3.8	−15.5	2.5	4.5	−6.4	11.9	2.2	−0.2	−10.5	17.8
4	**1.0**	**−7.9**	**3.8**	**4.0**	**2.8**	**−10.1**	**−5.9**	**11.2**	**−15.3**	**0.8**	**4.8**	**1.9**	**−1.8**	**−0.7**	**1.0**	**8.1**
4年 4 月	1.5	−6.1	5.1	5.8	1.7	−13.3	−3.8	5.9	−28.4	2.4	3.4	−3.4	−2.9	0.4	−3.8	9.7
5	1.4	−7.3	4.5	4.7	5.2	−14.3	−5.7	13.7	−31.1	2.7	4.4	−2.5	−0.8	0.4	−1.3	8.4
6	1.4	6.7	3.6	4.9	1.0	−8.7	−6.0	21.6	−13.7	2.6	2.6	−5.4	−1.6	−1.7	0.4	8.4
7	0.9	−10.2	4.2	0.8	5.8	−4.0	−8.0	5.9	−13.1	1.6	−2.4	4.3	−0.6	−2.8	0.5	6.4
8	0.2	−11.3	2.9	4.6	0.4	−8.2	−6.8	2.9	−12.3	−0.7	3.6	2.5	−1.9	−0.6	3.8	4.4
9	1.1	−6.6	2.9	4.1	0.2	−7.5	−6.3	30.5	−2.8	−0.5	0.7	9.5	−3.2	0.7	1.2	6.4
10	0.7	−12.4	4.2	2.8	2.6	−12.0	−4.7	5.3	−5.2	0.8	−2.4	4.3	−0.8	−2.1	3.3	8.4
11	0.7	−17.8	2.9	3.5	9.2	−7.4	−5.4	2.8	25.5	−3.8	2.2	1.2	−2.9	0.3	0.6	8.9
12	0.2	−14.7	2.9	−0.3	2.9	−13.2	−5.8	16.4	−8.2	2.4	−4.9	1.1	−1.2	−3.1	−0.2	12.5
5年 1	0.2	−3.5	−1.1	0.2	−6.4	1.0	2.5	−2.3	0.0	4.4	−4.2	−17.5	4.1	4.0	−3.2	−2.5
2	0.3	−0.8	−0.8	0.1	−5.0	1.5	0.8	−3.4	13.6	7.3	−0.5	−13.7	3.7	1.0	3.1	0.4
3	−0.5	−0.3	−0.3	0.2	3.3	−0.3	1.0	−1.3	15.2	3.6	−3.7	−7.4	1.2	−2.9	3.0	−2.5
4	**0.3**	**4.5**	**0.1**	**0.1**	**−12.6**	**5.0**	**0.0**	**−4.8**	**20.8**	**1.8**	**−2.6**	**−6.4**	**4.2**	**−0.9**	**8.2**	**−1.6**
対前月増減率(%)	**2.1**	**2.9**	**2.2**	**−0.2**	**−7.4**	**10.0**	**4.3**	**−0.9**	**8.0**	**−0.1**	**−0.8**	**1.6**	**−2.9**	**3.2**	**0.6**	**2.8**

第6表　労働時間指数（総実労働時間）

事業所規模5人以上　　（令和2年平均＝100）

年月	TL 調査産業計	D 建設業	E 製造業	F 電気・ガス水道業等	G 情報通信業	H 運輸業，郵便業	I 卸売業，小売業	J 金融業，保険業	K 不動産業，物品賃貸業	L 学術研究等	M 宿泊業，飲食サービス業	N 生活関連サービス業等	O 教育，学習支援業	P 医療，福祉	Q 複合サービス事業	R 他に分類されないサービス業
指数																
平成 29 年	106.6	105.4	109.4	104.5	90.7	104.1	100.1	101.1	110.1	97.9	116.0	116.0	112.6	101.4	104.9	110.7
30	105.0	100.8	107.6	109.6	91.5	109.2	104.0	99.7	109.3	98.7	109.8	114.0	96.3	102.4	106.3	104.5
令和 元	103.6	100.9	105.5	101.8	99.9	109.8	101.6	101.1	105.1	98.6	113.4	115.6	92.1	100.6	99.8	102.3
2	100.0	100.0	100.0	100.0	100.0	100.0	100.0	100.0	100.0	100.0	100.0	100.0	100.0	100.0	100.0	100.0
3	100.7	102.4	101.6	103.9	103.2	101.3	97.5	98.7	107.2	100.2	101.9	102.4	94.1	98.6	104.9	110.1
4	**100.8**	**100.1**	**103.0**	**100.0**	**103.8**	**97.3**	**95.3**	**99.7**	**113.1**	**98.5**	**103.6**	**105.9**	**95.0**	**99.9**	**103.8**	**112.5**
4年 4 月	105.2	105.9	109.6	102.6	107.7	100.3	97.8	99.7	111.2	104.4	100.6	110.2	102.0	103.1	105.4	117.8
5	96.1	90.9	93.9	104.0	99.3	90.2	93.2	95.8	101.7	90.9	109.4	104.4	99.2	97.5	100.1	104.8
6	104.4	99.6	105.9	101.6	107.3	100.9	97.7	108.0	115.6	102.1	103.9	106.5	110.6	102.8	111.6	115.3
7	104.1	102.8	107.9	102.6	103.7	101.1	96.8	100.3	119.1	102.1	102.9	106.0	100.3	102.4	102.2	116.4
8	96.2	96.6	94.9	104.1	93.6	96.2	95.8	99.2	114.1	93.5	107.3	111.0	69.9	99.8	103.5	107.3
9	102.0	103.0	103.8	102.9	105.4	101.5	95.9	101.7	119.4	97.6	110.2	110.3	90.4	101.7	102.9	112.5
10	102.5	102.3	105.9	96.1	106.2	97.9	95.2	100.1	117.0	99.5	103.6	109.2	102.3	99.3	103.1	115.5
11	104.1	104.8	106.7	98.0	108.6	99.8	96.8	97.6	125.4	103.6	108.3	109.0	101.8	101.6	104.7	118.0
12	103.1	103.7	106.7	95.1	106.8	101.4	95.9	104.6	121.0	98.2	104.9	105.7	92.0	101.1	114.2	118.0
5年 1	95.1	89.3	94.2	105.1	102.4	92.9	92.6	96.1	96.5	88.0	100.0	100.5	92.1	98.0	98.3	105.4
2	100.6	100.8	105.6	107.4	101.0	98.4	96.1	93.2	111.2	99.3	94.9	103.2	95.5	97.2	98.8	112.0
3	100.5	100.6	105.0	111.4	106.1	96.3	90.0	104.6	111.3	101.3	99.7	99.4	101.9	95.5	110.3	114.4
4	**106.3**	**102.5**	**111.4**	**116.5**	**101.0**	**106.2**	**100.2**	**103.3**	**112.0**	**102.6**	**104.6**	**106.2**	**100.3**	**101.5**	**111.3**	**121.8**
前年（同月）増減率(%)																
平成 29 年	−0.8	5.5	−0.2	0.6	−6.2	−6.6	−3.1	−0.2	−2.7	0.4	2.5	1.2	3.2	−1.2	1.8	−3.5
30	−1.5	−4.5	−1.7	4.8	0.9	4.9	3.8	−1.4	−0.7	0.8	−5.5	−1.7	−14.5	1.0	1.4	−5.6
令和 元	−1.3	0.2	−2.0	−7.1	9.1	0.6	−2.4	1.5	−3.8	−0.1	3.3	1.4	−4.4	−1.7	−6.2	−2.1
2	−3.4	−0.9	−5.2	−1.7	0.2	−9.0	−1.5	−1.1	−4.9	1.3	−11.7	−13.6	8.6	−0.6	0.3	−2.2
3	0.8	2.4	1.6	3.9	3.2	1.3	−2.5	−1.4	7.3	0.2	1.8	2.5	−5.9	−1.4	4.9	10.0
4	**0.1**	**−2.2**	**1.4**	**−3.8**	**0.6**	**−3.9**	**−2.3**	**1.0**	**5.5**	**−1.7**	**1.7**	**3.4**	**1.0**	**1.3**	**−1.0**	**2.2**
4年 4 月	−1.1	−1.7	−0.5	−8.6	−4.3	−4.5	−1.3	−6.7	−2.2	−5.0	−5.1	2.0	4.9	0.7	−5.4	−0.4
5	−0.1	−2.3	1.1	2.4	1.2	−6.0	−0.4	4.2	0.7	−3.4	0.5	−0.2	2.2	2.1	0.9	−1.3
6	1.3	−5.1	3.7	−3.0	3.2	−2.5	−2.8	4.3	5.3	−1.4	−1.4	5.0	8.5	2.0	1.8	1.4
7	−0.2	−1.7	1.5	−6.6	0.3	−3.3	−4.2	−1.1	2.7	−2.3	4.9	6.7	−4.5	2.5	−2.9	0.9
8	0.4	−2.3	1.9	1.8	−2.7	−1.7	−2.5	2.5	4.7	−0.6	4.2	3.4	0.6	0.4	−0.9	2.6
9	3.2	−0.4	3.3	1.7	3.1	0.9	−2.3	5.7	9.1	−0.2	17.4	13.7	12.4	2.6	2.3	3.9
10	0.1	−1.1	1.7	−7.4	−2.3	−3.1	−4.2	−1.2	2.4	−4.1	4.3	9.7	0.3	−1.2	−0.9	8.0
11	−0.3	−3.9	−0.2	−6.8	2.4	−2.5	−4.1	0.0	14.6	−0.3	2.8	3.2	−2.5	1.6	0.9	8.5
12	−0.1	−2.3	1.1	−7.8	2.4	−3.7	−2.8	3.6	8.7	−2.7	−5.5	1.7	−6.4	2.6	1.0	9.8
5年 1	−0.2	−4.3	0.0	7.2	4.4	0.7	−0.9	4.2	−6.9	−3.9	−4.8	−1.3	2.2	1.7	−0.5	0.0
2	2.7	0.6	2.4	15.0	3.0	3.9	3.3	2.5	5.1	4.0	2.2	4.1	6.3	0.3	9.1	2.8
3	2.0	2.2	2.1	10.1	−4.3	5.1	−1.9	−1.8	7.8	−1.1	5.5	1.6	11.1	−1.0	1.9	4.1
4	**1.0**	**−3.2**	**1.6**	**13.5**	**−6.2**	**5.9**	**2.5**	**3.6**	**0.7**	**−1.7**	**4.0**	**−3.6**	**−1.7**	**−1.6**	**5.6**	**3.4**
対前月増減率(%)	**5.8**	**1.9**	**6.1**	**4.6**	**−4.8**	**10.3**	**11.3**	**−1.2**	**0.6**	**1.3**	**4.9**	**6.8**	**−1.6**	**6.3**	**0.9**	**6.5**

事業所規模30人以上　　（令和2年平均＝100）

年月	TL 調査産業計	D 建設業	E 製造業	F 電気・ガス水道業等	G 情報通信業	H 運輸業，郵便業	I 卸売業，小売業	J 金融業，保険業	K 不動産業，物品賃貸業	L 学術研究等	M 宿泊業，飲食サービス業	N 生活関連サービス業等	O 教育，学習支援業	P 医療，福祉	Q 複合サービス事業	R 他に分類されないサービス業
指数																
平成 29 年	108.0	108.5	109.9	101.9	91.8	114.7	101.3	101.2	112.1	101.2	114.8	123.2	117.1	100.6	103.7	107.5
30	105.6	96.9	108.1	106.3	99.6	114.2	102.0	104.3	104.5	103.2	108.1	116.8	98.5	102.1	103.3	103.5
令和 元	104.2	97.9	104.5	101.9	100.1	110.1	102.2	102.5	95.1	101.1	118.9	119.5	94.9	103.2	99.2	101.8
2	100.0	100.0	100.0	100.0	100.0	100.0	100.0	100.0	100.0	100.0	100.0	100.0	100.0	100.0	100.0	100.0
3	101.1	104.2	102.3	103.0	96.6	103.3	99.6	97.0	114.5	100.1	99.6	105.7	87.9	99.2	101.6	110.6
4	**102.1**	**98.5**	**102.9**	**102.2**	**98.8**	**99.3**	**99.1**	**104.3**	**108.0**	**101.3**	**103.3**	**108.9**	**91.1**	**100.4**	**100.5**	**118.0**
4年 4 月	107.2	105.0	109.8	105.4	101.9	102.7	101.3	102.4	106.3	105.8	104.9	116.4	98.4	103.5	99.5	125.6
5	97.2	91.7	93.9	100.3	98.1	93.3	98.9	99.2	93.5	93.4	108.9	109.4	92.0	99.3	97.1	110.5
6	105.9	97.5	105.8	101.3	102.2	103.5	102.3	113.8	119.6	103.8	103.1	110.1	104.7	103.6	105.5	120.9
7	105.5	101.1	107.6	105.4	97.3	105.7	100.6	104.0	115.6	104.0	100.1	108.5	97.5	102.0	101.1	121.3
8	96.3	94.3	94.6	104.4	87.9	96.0	99.8	104.9	102.3	95.7	105.6	114.8	67.4	101.0	101.5	111.2
9	102.5	101.4	103.2	106.0	98.7	104.3	98.5	106.8	115.8	99.4	99.7	115.7	89.5	101.4	97.3	117.2
10	103.9	102.4	105.6	104.3	101.4	99.1	98.9	104.6	108.1	104.3	101.4	110.0	100.6	99.3	100.9	120.3
11	105.1	95.8	106.9	103.1	103.2	100.3	101.1	103.2	117.3	106.6	103.1	108.2	98.8	101.5	100.1	123.3
12	104.0	101.8	105.6	101.5	100.1	101.6	100.6	109.8	115.3	100.9	107.5	105.9	88.8	100.9	112.7	122.5
5年 1	96.4	88.4	93.5	98.4	96.9	93.4	97.3	99.6	95.8	95.3	102.1	98.8	94.1	99.9	99.9	109.0
2	101.2	101.9	103.7	99.9	98.0	99.0	98.0	97.6	105.7	99.9	97.5	105.9	95.3	96.9	91.8	113.0
3	102.7	103.1	104.3	103.2	106.8	96.0	95.3	111.6	105.7	107.3	103.5	99.4	105.7	96.2	105.8	115.4
4	**107.2**	**105.5**	**109.6**	**107.8**	**100.6**	**108.0**	**102.9**	**107.3**	**113.9**	**106.2**	**104.7**	**106.3**	**99.9**	**100.4**	**101.9**	**123.7**
前年（同月）増減率(%)																
平成 29 年	0.3	1.6	0.5	2.8	0.4	−0.7	−0.4	−3.0	1.1	0.0	5.8	−1.6	0.9	−1.2	1.1	−0.9
30	−2.2	−10.7	−1.6	4.3	8.5	−0.4	0.6	3.2	−6.7	2.0	−5.8	−5.1	−15.9	1.6	−0.4	−3.7
令和 元	−1.4	1.1	−3.3	−4.1	0.5	−3.5	0.3	−1.8	−9.0	−1.9	10.0	2.2	−3.6	1.0	−4.0	−1.7
2	−4.0	2.1	−4.4	−1.9	−0.1	−9.2	−2.2	−2.4	5.2	−1.1	−15.9	−16.3	5.4	−3.1	0.8	−1.7
3	1.2	4.2	2.4	3.0	−3.5	3.3	−0.4	−3.0	14.5	0.0	−0.4	5.6	−12.2	−0.8	1.6	10.6
4	**1.0**	**−5.5**	**0.6**	**−0.8**	**2.3**	**−3.9**	**−0.5**	**7.5**	**−5.7**	**1.2**	**3.7**	**3.0**	**3.6**	**1.2**	**−1.1**	**6.7**
4年 4 月	0.5	−2.9	−0.7	−4.4	−0.4	−4.7	3.1	−2.2	−16.2	−3.6	1.5	3.3	11.9	1.1	−7.0	4.6
5	0.8	−2.8	−0.1	−0.6	8.5	−6.6	1.6	13.1	−9.6	2.6	2.4	−0.6	1.2	3.8	−1.9	3.4
6	2.5	−9.6	2.4	1.5	2.0	−1.1	−1.4	10.2	−1.2	0.2	2.7	6.0	9.3	2.0	3.2	7.4
7	0.7	−5.9	−0.6	−4.1	5.0	−1.8	−2.8	5.8	−5.0	0.8	5.3	7.6	3.7	1.9	−1.6	5.5
8	0.6	−8.9	0.2	1.0	−2.5	−5.0	−1.9	9.0	−1.1	1.2	6.2	−0.9	15.4	1.3	1.1	4.7
9	3.0	−0.5	2.4	4.0	0.8	2.5	−0.1	13.9	−4.1	3.4	0.9	19.4	5.2	1.3	0.4	9.3
10	1.3	−2.9	1.1	1.1	−2.4	−2.5	−2.3	4.5	−7.4	−0.6	−1.7	8.9	6.0	−1.2	2.7	10.7
11	0.4	−11.5	−0.7	−2.4	4.2	−2.6	−2.0	6.6	12.0	1.6	−2.6	−0.2	1.9	1.0	−0.6	10.7
12	0.2	−3.4	−0.5	−1.0	1.6	−5.0	−0.3	9.4	−5.8	0.4	−7.6	0.3	−4.9	1.0	3.1	14.2
5年 1	−0.4	−6.1	−1.6	−0.3	0.6	−2.6	0.0	6.3	−6.8	−1.2	−4.1	−3.7	9.5	2.4	2.1	−2.5
2	1.8	5.1	0.4	5.8	5.9	3.1	1.8	4.3	3.2	2.8	2.6	3.9	13.2	−0.4	5.8	−1.5
3	1.9	3.5	0.9	2.0	1.1	2.7	2.1	−3.1	8.5	−0.2	−0.6	−3.7	23.6	−1.2	0.6	−1.3
4	**0.0**	**0.5**	**−0.2**	**2.3**	**−1.3**	**5.2**	**1.6**	**4.8**	**7.1**	**0.4**	**−0.2**	**−8.7**	**1.5**	**−3.0**	**2.4**	**−1.5**
対前月増減率(%)	**4.4**	**2.3**	**5.1**	**4.5**	**−5.8**	**12.5**	**8.0**	**−3.9**	**7.8**	**−1.0**	**1.2**	**6.9**	**−5.5**	**4.4**	**−3.7**	**7.2**

第7表　労働時間指数（所定内労働時間）

事業所規模5人以上　　（令和2年平均＝100）

年月	TL 調査産業計	D 建設業	E 製造業	F 電気・ガス水道業等	G 情報通信業	H 運輸業，郵便業	I 卸売業，小売業	J 金融業，保険業	K 不動産業，物品賃貸業	L 学術研究等	M 宿泊業，飲食サービス業	N 生活関連サービス業等	O 教育，学習支援業	P 医療，福祉	Q 複合サービス事業	R 他に分類されないサービス業
指数																
平成 29 年	105.0	108.4	106.0	105.8	92.2	102.2	100.1	101.6	108.3	98.8	116.5	113.9	102.6	101.3	103.3	110.9
30	103.8	103.1	104.7	104.4	90.4	106.3	103.3	102.1	108.1	100.0	108.4	112.6	95.2	102.8	105.3	103.9
令和 元	102.4	101.4	103.6	100.3	97.0	105.8	100.6	100.6	104.2	99.3	111.5	115.5	93.0	100.8	100.0	101.0
2	100.0	100.0	100.0	100.0	100.0	100.0	100.0	100.0	100.0	100.0	100.0	100.0	100.0	100.0	100.0	100.0
3	100.7	104.0	101.0	102.9	103.0	101.3	97.4	101.5	107.2	100.8	102.8	102.3	95.4	99.1	104.3	107.2
4	**100.1**	**102.3**	**101.7**	**99.3**	**104.1**	**97.9**	**94.3**	**102.2**	**111.1**	**97.7**	**103.5**	**105.0**	**94.9**	**99.8**	**100.6**	**108.1**
4年 4 月	104.8	108.1	108.7	102.0	109.3	101.7	97.3	102.5	112.0	103.9	101.2	110.8	100.9	103.1	102.7	113.7
5	95.7	92.9	92.9	103.5	100.1	91.4	92.0	98.5	102.6	90.7	109.7	104.6	98.5	97.6	97.1	101.1
6	104.5	103.7	105.7	101.9	108.6	102.7	97.3	111.6	115.2	102.3	105.0	106.3	110.5	103.1	109.7	111.3
7	103.5	105.2	107.2	102.7	104.2	102.1	95.5	102.5	116.8	101.9	102.6	105.3	99.3	102.5	99.2	112.7
8	95.4	98.6	93.6	104.5	94.0	96.8	94.0	102.3	110.3	92.8	105.5	109.0	70.5	99.5	101.1	103.2
9	101.2	105.4	102.3	101.7	104.8	101.9	94.9	104.2	115.3	97.0	108.4	109.2	91.4	101.5	99.8	108.3
10	101.5	104.5	104.4	93.8	105.5	98.8	93.4	102.2	112.0	98.0	103.4	106.9	102.3	99.4	100.0	110.3
11	103.0	107.4	105.5	96.3	108.3	100.2	95.8	99.9	119.6	102.3	106.9	107.3	101.5	101.3	100.6	111.1
12	101.9	105.4	105.2	94.3	105.7	101.5	94.7	107.1	115.0	97.4	103.4	104.0	92.2	100.4	108.7	112.4
5年 1	93.8	90.2	92.2	101.4	102.2	91.5	91.6	100.1	94.0	87.3	99.2	99.5	90.1	97.5	94.6	100.9
2	99.5	103.0	104.1	105.9	99.2	98.2	95.4	97.3	107.5	97.6	94.4	102.3	92.8	97.0	96.5	106.9
3	99.4	101.9	103.6	109.4	104.4	95.9	89.1	108.4	108.2	98.8	98.7	98.9	98.9	95.4	107.9	110.1
4	**105.4**	**105.2**	**110.2**	**113.7**	**100.9**	**105.1**	**99.0**	**106.7**	**108.6**	**101.5**	**104.0**	**105.1**	**98.5**	**101.7**	**108.7**	**116.5**
前年（同月）増減率(%)																
平成 29 年	−0.9	3.6	−0.2	0.5	−5.1	−7.5	−3.0	−1.2	−4.5	0.8	3.1	0.3	3.8	−1.0	0.8	−2.5
30	−1.1	−4.9	−1.3	−1.3	−1.9	4.0	3.2	0.5	−0.1	1.2	−6.9	−1.1	−7.2	1.4	2.0	−6.3
令和 元	−1.3	−1.6	−1.0	−3.9	7.3	−0.5	−2.7	−1.6	−3.6	−0.6	2.8	2.6	−2.4	−1.9	−5.0	−2.8
2	−2.3	−1.3	−3.6	−0.3	3.2	−5.5	−0.5	−0.5	−4.1	0.7	−10.3	−13.4	7.6	−0.8	0.0	−1.0
3	0.6	4.0	1.1	2.9	3.0	1.3	−2.5	1.5	7.2	0.8	2.7	2.2	−4.6	−0.9	4.3	7.3
4	**−0.6**	**−1.6**	**0.7**	**−3.5**	**1.1**	**−3.4**	**−3.2**	**0.7**	**3.6**	**−3.1**	**0.7**	**2.6**	**−0.5**	**0.7**	**−3.5**	**0.8**
4年 4 月	−1.4	−1.4	−0.5	−8.1	−1.4	−4.2	−2.0	−5.8	−1.5	−6.1	−5.3	2.0	2.2	0.4	−7.1	0.1
5	−0.4	−1.3	0.8	2.8	3.2	−5.7	−2.0	4.8	1.7	−4.2	−0.3	−0.1	0.7	1.7	−1.2	−1.7
6	1.0	−4.9	3.8	−0.1	3.3	−1.7	−3.7	4.7	5.6	−1.8	−1.9	4.1	7.5	1.8	−0.2	0.5
7	−0.7	0.6	1.1	−5.5	0.8	−2.5	−4.8	−2.0	1.3	−3.4	2.9	5.8	−6.1	1.9	−5.4	−0.7
8	−0.4	−0.9	1.3	2.2	−2.2	−0.4	−3.4	2.1	1.6	−2.1	1.2	2.5	−1.1	−0.4	−3.1	0.4
9	1.9	−1.1	1.8	0.8	2.2	0.9	−3.2	4.7	7.1	−1.5	13.9	13.4	9.9	1.9	−0.2	1.2
10	−1.1	0.9	0.1	−8.9	−3.1	−2.4	−5.9	−2.6	−1.8	−6.0	2.9	9.1	−0.5	−1.6	−3.2	4.5
11	−1.4	−3.7	−1.2	−7.4	0.8	−1.8	−4.7	−1.0	8.3	−2.2	1.4	2.9	−3.5	0.8	−2.2	3.7
12	−1.0	−2.2	0.6	−7.8	0.6	−2.1	−3.6	2.2	1.5	−3.8	−6.7	1.1	−7.1	1.6	−2.0	6.2
5年 1	−0.7	−3.2	−0.4	4.0	3.0	−0.4	−1.0	5.1	−10.2	−4.4	−6.5	−1.9	−0.2	1.9	−0.3	−0.3
2	2.3	0.4	2.8	14.4	−0.4	4.0	2.7	3.8	0.9	3.1	−0.3	4.2	3.3	0.5	9.0	2.5
3	1.6	1.6	2.5	9.2	−4.5	4.7	−2.6	2.2	4.5	−1.4	3.2	1.4	8.7	−1.1	2.6	2.8
4	**0.6**	**−2.7**	**1.4**	**11.5**	**−7.7**	**3.3**	**1.7**	**4.1**	**−3.0**	**−2.3**	**2.8**	**−5.1**	**−2.4**	**−1.4**	**5.8**	**2.5**
対前月増減率(%)	**6.0**	**3.2**	**6.4**	**3.9**	**−3.4**	**9.6**	**11.1**	**−1.6**	**0.4**	**2.7**	**5.4**	**6.3**	**−0.4**	**6.6**	**0.7**	**5.8**

事業所規模30人以上　　（令和2年平均＝100）

年月	TL 調査産業計	D 建設業	E 製造業	F 電気・ガス水道業等	G 情報通信業	H 運輸業，郵便業	I 卸売業，小売業	J 金融業，保険業	K 不動産業，物品賃貸業	L 学術研究等	M 宿泊業，飲食サービス業	N 生活関連サービス業等	O 教育，学習支援業	P 医療，福祉	Q 複合サービス事業	R 他に分類されないサービス業
指数																
平成 29 年	105.4	118.3	105.7	104.1	94.8	109.8	101.7	104.3	109.5	102.2	115.7	122.0	98.8	100.9	101.9	108.5
30	103.8	106.5	104.4	102.7	98.8	110.6	101.8	105.3	103.2	102.8	106.6	116.0	93.5	102.9	103.1	103.2
令和 元	102.9	101.7	102.4	99.6	96.6	106.7	101.4	100.3	94.1	100.5	117.5	119.6	94.9	103.7	99.5	101.0
2	100.0	100.0	100.0	100.0	100.0	100.0	100.0	100.0	100.0	100.0	100.0	100.0	100.0	100.0	100.0	100.0
3	100.8	108.7	101.8	102.3	98.4	100.8	99.2	100.4	112.9	100.6	100.9	105.8	88.1	99.7	100.2	108.0
4	**100.9**	**106.0**	**101.6**	**101.1**	**100.8**	**97.7**	**97.5**	**105.9**	**108.0**	**100.1**	**104.0**	**109.3**	**88.7**	**99.9**	**95.4**	**112.3**
4年 4 月	106.2	114.0	108.9	104.5	104.4	101.4	100.2	104.1	108.5	105.0	105.3	118.9	94.2	103.0	95.0	119.7
5	96.1	96.8	93.0	99.5	100.3	92.0	95.8	100.7	95.5	92.3	109.1	110.0	89.2	99.0	91.9	105.3
6	105.5	108.0	105.6	101.2	105.0	102.6	101.0	117.2	119.5	102.8	105.0	110.6	102.2	103.4	102.1	115.4
7	104.8	110.9	106.9	105.0	100.1	104.8	99.3	105.7	115.9	103.2	101.1	108.9	94.8	101.9	96.5	116.6
8	95.2	100.2	93.2	103.9	90.3	94.9	97.5	107.2	100.9	94.5	104.8	114.5	67.7	100.5	98.0	106.6
9	101.3	111.2	101.6	104.5	99.9	102.8	97.0	109.2	113.6	98.3	100.1	115.9	87.3	101.0	92.6	111.9
10	102.4	109.0	103.9	101.5	102.8	98.0	96.8	106.5	105.8	102.9	102.1	109.0	97.9	99.0	96.0	114.1
11	103.7	105.6	105.4	101.9	105.2	99.3	99.8	104.8	114.7	105.3	103.2	107.7	96.0	100.6	93.8	116.3
12	102.4	107.6	104.0	100.9	101.2	99.7	99.1	112.4	112.3	99.7	106.6	105.7	87.1	99.5	103.0	115.8
5年 1	94.7	95.3	91.4	97.1	99.1	91.1	96.5	104.0	94.7	93.8	103.4	98.6	87.3	98.5	93.2	104.3
2	99.7	110.5	102.1	99.1	99.1	97.8	98.2	102.0	104.0	97.1	99.0	106.2	87.8	96.0	88.3	108.2
3	101.3	110.8	103.0	101.9	107.6	94.6	95.2	116.0	104.7	105.5	102.9	99.7	97.7	95.7	102.8	111.8
4	**105.9**	**113.6**	**108.4**	**105.8**	**103.6**	**106.0**	**102.3**	**110.7**	**110.8**	**105.0**	**104.9**	**106.4**	**93.4**	**100.1**	**98.4**	**119.4**
前年（同月）増減率(%)																
平成 29 年	0.1	2.6	0.1	2.1	0.4	−0.1	−0.4	−2.4	0.4	0.6	5.9	−2.0	1.8	−1.2	0.5	−0.9
30	−1.5	−9.9	−1.3	−1.3	4.2	0.8	0.1	0.9	−5.7	0.6	−7.9	−4.8	−5.4	2.0	1.2	−4.8
令和 元	−0.8	−4.4	−1.9	−3.1	−2.2	−3.6	−0.4	−4.8	−8.9	−2.3	10.2	3.0	1.5	0.8	−3.5	−2.1
2	−2.8	−1.7	−2.3	0.4	3.5	−6.2	−1.4	−0.3	6.3	−0.5	−14.9	−16.4	5.3	−3.6	0.5	−1.0
3	0.7	8.7	1.8	2.3	−1.5	0.8	−0.8	0.4	12.9	0.5	1.0	5.8	−11.9	−0.3	0.2	8.0
4	**0.1**	**−2.5**	**−0.2**	**−1.2**	**2.4**	**−3.1**	**−1.7**	**5.5**	**−4.3**	**−0.5**	**3.1**	**3.3**	**0.7**	**0.2**	**−4.8**	**4.0**
4年 4 月	0.0	2.9	−0.9	−4.3	1.3	−4.9	1.5	−2.8	−12.9	−5.0	0.9	5.2	6.8	0.5	−10.3	4.0
5	−0.2	1.5	−0.3	−1.0	9.6	−6.7	−1.8	11.0	−5.4	1.3	0.7	0.3	−2.5	3.0	−5.6	0.6
6	1.9	−7.9	2.4	4.5	2.1	−0.1	−3.3	9.4	2.5	−1.2	2.2	5.5	7.7	1.5	−0.2	4.3
7	0.4	2.8	−0.7	−4.4	4.4	−0.3	−2.9	3.4	−2.4	−0.1	4.7	7.2	0.6	1.4	−5.3	2.9
8	0.1	−6.8	−0.3	1.2	−2.0	−3.5	−2.5	7.0	−0.4	−0.5	4.5	−0.5	14.6	0.3	−1.7	2.1
9	1.7	−0.9	0.7	2.6	0.4	2.9	−0.8	12.3	−3.0	2.2	−0.8	19.4	2.3	0.4	−2.8	6.3
10	−0.1	2.0	−0.7	−1.5	−2.8	−1.3	−3.5	2.1	−7.2	−2.1	−2.8	9.0	3.7	−1.9	−0.9	6.6
11	−0.7	−8.3	−1.9	−3.0	2.9	−0.3	−2.3	4.4	6.7	−0.1	−2.2	−0.1	−0.9	−0.3	−5.3	6.4
12	−0.9	−4.5	−1.1	−1.2	0.7	−3.6	−0.6	7.9	−12.5	−1.0	−7.5	0.3	−7.5	−0.7	−2.6	10.0
5年 1	−0.5	−2.5	−2.0	−0.7	0.8	−1.6	1.6	8.1	−10.4	−1.9	−3.9	−4.8	4.3	1.4	2.0	−1.2
2	1.8	5.7	0.9	6.3	4.1	4.8	2.6	6.5	−0.6	1.1	1.2	3.7	7.2	−0.5	5.6	0.4
3	1.8	4.1	1.4	2.2	0.5	4.0	2.7	4.1	5.3	−0.6	−2.2	−4.9	18.4	−1.6	1.4	−1.1
4	**−0.3**	**−0.4**	**−0.5**	**1.2**	**−0.8**	**4.5**	**2.1**	**6.3**	**2.1**	**0.0**	**−0.4**	**−10.5**	**−0.8**	**−2.8**	**3.6**	**−0.3**
対前月増減率(%)	**4.5**	**2.5**	**5.2**	**3.8**	**−3.7**	**12.1**	**7.5**	**−4.6**	**5.8**	**−0.5**	**1.9**	**6.7**	**−4.4**	**4.6**	**−4.3**	**6.8**

第8表　労働時間指数（所定外労働時間）

事業所規模5人以上　　（令和2年平均＝100）

年月	TL 調査産業計	D 建設業	E 製造業	F 電気・ガス水道業等	G 情報通信業	H 運輸業，郵便業	I 卸売業，小売業	J 金融業，保険業	K 不動産業，物品賃貸業	L 学術研究等	M 宿泊業，飲食サービス業	N 生活関連サービス業等	O 教育，学習支援業	P 医療，福祉	Q 複合サービス事業	R 他に分類されないサービス業
							指		数							
平成 29 年	128.7	76.4	150.9	89.8	72.8	115.5	101.0	96.0	138.2	87.5	107.5	176.5	266.6	103.0	150.0	107.3
30	120.8	77.3	142.0	171.2	106.4	126.9	117.9	72.9	127.6	83.4	136.6	155.5	111.5	94.9	136.2	113.6
令和 元	119.5	95.8	127.3	120.8	136.1	134.1	123.7	107.6	119.5	90.3	151.1	117.8	78.7	96.0	92.0	123.8
2	100.0	100.0	100.0	100.0	100.0	100.0	100.0	100.0	100.0	100.0	100.0	100.0	100.0	100.0	100.0	100.0
3	101.5	86.7	108.8	115.1	105.5	101.7	100.3	67.5	106.8	92.9	84.4	105.9	72.5	87.9	123.5	158.5
4	**110.3**	**77.8**	**118.1**	**108.5**	**100.5**	**93.4**	**114.3**	**73.0**	**142.7**	**107.3**	**107.7**	**130.9**	**97.5**	**103.4**	**191.0**	**187.8**
4年 4 月	109.7	83.0	120.2	109.7	86.7	91.8	106.8	69.2	97.5	110.0	90.7	91.9	119.0	103.4	181.6	187.0
5	102.2	69.4	106.1	109.7	89.4	82.3	116.9	66.7	86.4	93.3	107.0	100.0	110.1	94.9	183.7	168.1
6	103.2	57.8	108.8	98.2	91.2	89.6	105.1	68.3	119.8	100.0	83.7	110.8	112.7	96.6	165.3	184.1
7	111.8	78.2	116.7	101.8	97.3	94.8	123.7	76.7	154.3	104.2	111.6	124.3	116.5	100.0	185.7	179.7
8	107.5	75.5	110.5	99.1	87.6	92.2	133.9	65.0	172.8	101.7	146.5	167.6	59.5	105.1	169.4	176.8
9	114.0	78.2	121.9	116.8	112.4	99.1	116.9	75.0	182.7	105.0	148.8	140.5	75.9	105.1	189.8	184.1
10	116.1	79.6	123.7	123.9	114.2	92.2	132.2	76.7	193.8	117.5	109.3	175.7	102.5	96.6	187.8	204.3
11	118.3	77.6	121.1	118.6	112.4	97.0	116.9	72.5	214.8	120.0	139.5	159.5	106.3	108.5	216.3	234.8
12	119.4	85.7	124.6	104.4	120.4	100.0	120.3	76.7	214.8	107.5	137.2	154.1	89.9	116.9	265.3	214.5
5年 1	112.9	78.9	118.4	148.7	105.3	101.3	113.6	52.5	133.3	97.5	118.6	127.0	124.1	110.2	202.0	181.2
2	115.1	78.2	124.6	125.7	123.0	99.1	108.5	48.3	167.9	119.2	107.0	129.7	136.7	101.7	161.2	198.6
3	116.1	86.4	121.9	135.4	127.4	98.7	108.5	62.5	159.3	131.7	120.9	113.5	148.1	96.6	175.5	187.0
4	**119.4**	**75.5**	**125.4**	**149.6**	**101.8**	**112.6**	**122.0**	**65.8**	**163.0**	**115.8**	**118.6**	**137.8**	**127.8**	**96.6**	**181.6**	**211.6**
							前年（同月）増減率(%)									
平成 29 年	-0.1	42.3	0.6	2.7	-19.5	-1.6	-6.6	12.5	26.2	-5.4	-9.4	18.8	0.3	-3.8	26.6	-18.8
30	-6.1	1.3	-5.8	90.7	46.1	9.9	16.7	-24.0	-7.6	-4.7	27.1	-11.9	-58.1	-7.9	-9.2	5.9
令和 元	-1.1	23.8	-10.4	-29.4	28.0	5.6	4.9	47.5	-6.4	8.2	10.6	-24.2	-29.4	1.2	-32.5	8.9
2	-16.4	4.4	-21.5	-17.2	-26.5	-25.4	-19.2	-7.0	-16.4	10.7	-33.8	-15.1	27.0	4.1	8.7	-19.2
3	1.4	-13.3	9.0	15.0	5.5	1.7	0.3	-32.5	6.8	-7.1	-15.7	5.9	-27.4	-12.1	23.5	58.5
4	**8.7**	**-10.3**	**8.5**	**-5.7**	**-4.7**	**-8.2**	**14.0**	**8.1**	**33.6**	**15.5**	**27.6**	**23.6**	**34.5**	**17.6**	**54.7**	**18.5**
4年 4 月	1.0	-6.5	0.2	-12.8	-35.1	-6.2	14.0	-19.1	-14.4	10.7	0.6	-1.4	59.7	6.2	32.5	-5.0
5	5.6	-14.5	4.3	-1.7	-19.1	-9.6	31.8	-3.2	-14.8	7.4	21.9	-1.3	28.3	11.0	49.5	3.9
6	5.4	-9.8	2.5	-28.5	1.1	-8.5	14.1	-3.3	-0.2	3.2	13.1	39.4	29.5	6.6	61.4	10.7
7	6.1	-25.2	5.6	-18.0	-5.1	-8.8	5.2	16.9	22.3	13.4	61.0	29.7	26.5	17.0	59.1	20.8
8	9.8	-18.6	7.7	-3.6	-10.7	-9.9	10.7	10.2	51.7	19.2	80.9	24.9	42.7	20.5	59.2	31.7
9	23.2	10.1	21.1	12.6	14.6	1.2	14.3	23.8	33.1	17.4	114.7	16.6	107.4	20.5	62.6	41.8
10	16.1	-21.2	20.6	9.2	7.6	-7.9	27.2	26.6	66.6	19.0	43.3	23.4	17.8	8.8	52.8	55.6
11	14.5	-9.8	12.3	1.4	27.1	-7.2	7.1	16.4	128.5	25.9	34.1	14.2	17.1	22.2	67.7	71.3
12	11.0	-4.9	6.9	-6.5	27.3	-12.9	10.3	28.3	171.6	10.9	21.1	14.8	8.1	29.0	54.2	58.2
5年 1	6.0	-16.0	3.9	42.4	23.9	7.9	3.1	-11.3	56.5	2.6	37.9	11.9	44.1	0.0	-3.0	2.5
2	7.1	3.6	-0.6	22.4	56.1	3.1	16.4	-18.4	81.3	13.5	84.2	4.3	52.1	-4.8	8.2	7.1
3	8.0	9.5	-1.5	20.5	-2.1	8.1	14.3	-43.6	63.4	2.7	62.5	5.0	46.2	0.0	-7.5	18.4
4	**8.8**	**-9.0**	**4.3**	**36.4**	**17.4**	**22.7**	**14.2**	**-4.9**	**67.2**	**5.3**	**30.8**	**49.9**	**7.4**	**-6.6**	**0.0**	**13.2**
対前月増減率(%)	**2.8**	**-12.6**	**2.9**	**10.5**	**-20.1**	**14.1**	**12.4**	**5.3**	**2.3**	**-12.1**	**-1.9**	**21.4**	**-13.7**	**0.0**	**3.5**	**13.2**

事業所規模30人以上　　（令和2年平均＝100）

年月	TL 調査産業計	D 建設業	E 製造業	F 電気・ガス水道業等	G 情報通信業	H 運輸業，郵便業	I 卸売業，小売業	J 金融業，保険業	K 不動産業，物品賃貸業	L 学術研究等	M 宿泊業，飲食サービス業	N 生活関連サービス業等	O 教育，学習支援業	P 医療，福祉	Q 複合サービス事業	R 他に分類されないサービス業
							指		数							
平成 29 年	140.4	57.5	158.1	79.7	61.8	147.4	94.9	69.9	150.8	89.4	101.4	148.2	704.5	94.0	140.9	92.3
30	128.4	46.7	150.9	142.5	108.1	137.9	103.7	95.1	123.2	106.9	129.1	133.7	258.9	86.6	107.1	108.5
令和 元	120.7	77.9	129.7	125.6	135.8	133.2	117.3	124.5	110.1	107.8	139.3	117.0	93.2	91.9	91.5	113.0
2	100.0	100.0	100.0	100.0	100.0	100.0	100.0	100.0	100.0	100.0	100.0	100.0	100.0	100.0	100.0	100.0
3	105.1	80.5	108.4	110.1	77.8	120.2	106.0	63.0	136.2	94.9	79.8	103.7	82.1	90.9	128.9	153.0
4	**117.3**	**59.3**	**118.4**	**112.4**	**77.9**	**109.8**	**129.4**	**87.7**	**107.9**	**114.3**	**93.5**	**99.8**	**167.3**	**108.8**	**199.4**	**206.9**
4年 4 月	120.2	58.3	120.2	115.4	75.9	110.6	123.5	85.8	73.6	115.3	98.5	63.8	231.0	111.6	187.3	218.3
5	111.5	65.3	104.8	108.8	75.9	101.5	155.9	84.3	64.4	106.1	106.2	95.7	181.0	104.3	200.0	193.0
6	111.5	42.9	108.1	101.5	74.5	109.1	126.5	80.3	120.7	115.3	75.4	100.0	185.7	107.2	171.8	207.0
7	114.4	49.8	115.3	109.6	68.3	111.6	126.5	87.4	111.5	113.7	84.6	100.0	183.3	101.4	193.0	194.4
8	109.6	63.7	110.5	108.8	63.4	103.0	144.1	81.9	121.8	109.9	118.5	121.3	57.1	110.1	170.4	183.1
9	118.3	50.2	121.8	121.3	86.2	113.6	126.5	82.7	148.3	112.2	93.8	112.8	161.9	107.2	190.1	200.0
10	122.1	68.0	125.8	131.6	86.9	106.1	139.7	85.8	141.4	121.4	90.8	131.9	185.7	102.9	198.6	218.3
11	122.1	44.8	123.4	115.4	82.8	106.6	125.0	87.4	155.2	122.1	101.5	119.1	185.7	117.4	223.9	232.4
12	125.0	71.4	123.4	106.6	89.0	113.6	129.4	84.3	158.6	114.5	120.0	110.6	142.9	127.5	304.2	228.2
5年 1	118.3	52.5	116.9	111.8	75.2	108.6	113.2	55.9	111.5	113.0	83.1	104.3	309.5	124.6	232.4	181.7
2	120.2	57.1	121.8	107.4	86.9	106.6	95.6	53.5	131.0	132.1	75.4	100.0	335.7	113.0	160.6	187.3
3	120.2	63.3	120.2	116.2	99.3	105.1	100.0	67.7	120.7	128.2	112.3	93.6	359.5	104.3	163.4	170.4
4	**123.1**	**62.9**	**123.4**	**128.7**	**69.7**	**120.7**	**114.7**	**73.2**	**158.6**	**119.8**	**101.5**	**104.3**	**304.8**	**105.8**	**170.4**	**190.1**
							前年（同月）増減率(%)									
平成 29 年	1.4	-7.9	4.6	11.2	0.9	-3.3	0.7	-8.8	9.9	-6.1	2.9	7.8	-2.0	-1.2	10.9	-2.3
30	-8.5	-18.8	-4.6	78.9	74.9	-6.4	9.4	36.0	-18.3	19.5	27.2	-9.8	-63.3	-7.9	-24.1	17.6
令和 元	-6.0	67.0	-14.0	-11.8	25.6	-3.4	13.1	30.9	-10.6	0.9	7.9	-12.6	-64.0	6.0	-14.5	4.2
2	-17.1	28.4	-22.9	-20.4	-26.4	-24.9	-14.8	-19.7	-9.1	-7.2	-28.2	-14.5	7.6	8.9	9.3	-11.5
3	5.0	-19.5	8.4	10.1	-22.2	20.2	6.0	-37.1	36.2	-5.2	-20.2	3.7	-18.1	-9.2	28.9	53.0
4	**11.6**	**-26.3**	**9.2**	**2.1**	**0.1**	**-8.7**	**22.1**	**39.2**	**-20.8**	**20.4**	**17.2**	**-3.8**	**103.8**	**19.7**	**54.7**	**35.2**
4年 4 月	5.4	-37.8	2.0	-5.2	-19.3	-4.5	38.1	5.7	-54.0	12.9	11.8	-39.8	183.1	12.5	45.4	8.5
5	13.1	-26.5	3.8	3.9	-2.9	-7.1	71.5	42.6	-53.5	17.1	37.6	-17.9	150.7	21.1	53.6	34.9
6	9.9	-26.4	2.3	-21.9	0.7	-7.5	41.5	24.1	-35.3	17.3	13.4	14.9	51.5	11.2	70.9	44.7
7	4.8	-52.4	0.6	-2.2	13.5	-9.9	1.6	45.9	-31.8	12.1	16.5	21.1	111.2	10.2	64.4	35.8
8	6.8	-22.9	6.0	-1.0	-11.1	-14.1	8.1	46.3	-9.8	22.1	37.0	-9.1	59.1	21.7	48.7	34.6
9	21.1	3.1	21.6	18.3	4.7	-0.5	12.1	38.1	-15.3	18.7	37.9	20.8	98.4	16.5	49.2	47.1
10	16.8	-30.6	21.7	24.7	2.1	-9.6	19.2	49.0	-9.8	18.1	19.9	5.4	68.2	11.8	61.2	60.5
11	13.8	-37.3	12.3	3.6	24.7	-15.7	1.6	42.1	142.1	23.2	-9.9	-1.5	88.3	27.6	64.8	60.8
12	13.4	5.2	6.8	0.4	14.8	-14.0	5.2	35.3	362.4	16.5	-9.6	0.3	112.0	34.4	67.9	64.3
5年 1	1.7	-30.3	2.1	4.1	-1.8	-7.7	-19.8	-18.4	86.5	5.7	-8.5	28.9	97.0	17.8	3.1	-12.9
2	0.8	-0.7	-4.4	1.4	32.7	-6.6	-12.1	-25.4	83.7	19.3	40.1	9.3	113.7	1.3	7.6	-15.8
3	2.5	-1.2	-3.8	0.0	10.0	-4.1	-5.6	-55.7	78.0	4.3	28.1	33.3	101.3	5.8	-8.7	-4.0
4	**2.4**	**7.9**	**2.7**	**11.5**	**-8.2**	**9.1**	**-7.1**	**-14.7**	**115.5**	**3.9**	**3.0**	**63.5**	**31.9**	**-5.2**	**-9.0**	**-12.9**
対前月増減率(%)	**2.4**	**-0.6**	**2.7**	**10.8**	**-29.8**	**14.8**	**14.7**	**8.1**	**31.4**	**-6.6**	**-9.6**	**11.4**	**-15.2**	**1.4**	**4.3**	**11.6**

第9表　常用雇用指数

事業所規模5人以上　　（令和2年平均＝100）

年月	TL 調査産業計	D 建設業	E 製造業	F 電気・ガス水道業等	G 情報通信業	H 運輸業，郵便業	I 卸売業，小売業	J 金融業，保険業	K 不動産業，物品賃貸業	L 学術研究等	M 宿泊業，飲食サービス業	N 生活関連サービス業等	O 教育，学習支援業	P 医療，福祉	Q 複合サービス事業	R 他に分類されないサービス業
								指	数							
平成 29 年	98.8	94.0	102.1	88.3	92.7	94.2	97.2	104.9	106.2	128.8	102.1	99.2	80.5	98.6	105.2	99.6
30	99.4	92.3	102.1	32.5	97.0	94.7	98.4	103.7	105.4	129.3	102.6	100.4	83.6	101.0	95.1	102.3
令和 元	100.4	97.4	101.6	100.4	96.2	96.5	98.0	102.1	101.7	128.4	107.7	102.0	85.9	100.3	98.0	103.2
2	100.0	100.0	100.0	100.0	100.0	100.0	100.0	100.0	100.0	100.0	100.0	100.0	100.0	100.0	100.0	100.0
3	100.4	100.9	97.7	96.0	101.6	98.2	100.3	89.8	97.9	118.8	99.7	100.8	107.6	100.1	100.2	106.4
4	**101.2**	**95.7**	**100.6**	**95.0**	**97.2**	**96.1**	**98.5**	**88.3**	**87.4**	**114.2**	**103.4**	**101.8**	**110.5**	**101.6**	**99.7**	**109.7**
4年 4 月	100.9	96.3	101.4	95.9	96.9	96.1	98.7	88.1	92.1	112.7	98.8	101.9	108.0	101.4	100.7	108.8
5	101.0	97.3	101.2	99.6	97.5	96.1	98.1	87.8	88.8	113.0	99.7	101.9	109.8	101.7	101.2	109.0
6	101.3	97.2	101.0	99.4	97.5	96.0	98.6	87.5	88.6	113.5	101.8	103.9	109.6	102.0	100.6	109.6
7	101.5	95.8	101.0	95.6	97.1	96.0	98.9	88.0	88.0	114.2	102.8	102.8	110.3	102.1	100.6	110.0
8	101.5	95.3	100.8	95.4	95.9	97.4	98.2	88.4	89.1	114.2	105.6	98.2	111.7	101.5	99.4	110.0
9	101.6	94.5	100.6	95.3	96.0	97.0	98.0	88.6	87.3	114.1	107.1	102.0	112.2	101.7	97.3	110.3
10	101.6	96.6	100.3	95.1	96.1	96.7	97.2	89.1	84.1	114.3	106.0	105.3	113.3	102.1	97.5	111.4
11	101.4	95.6	99.9	91.3	96.3	95.8	97.6	89.5	84.1	113.7	106.8	102.8	113.1	102.2	97.6	110.7
12	101.5	94.8	100.2	91.3	96.5	96.3	97.3	88.9	84.9	112.7	106.5	104.1	112.8	102.8	98.1	110.6
5年 1	102.0	101.7	100.3	90.9	98.6	95.7	96.7	88.4	97.6	112.2	108.4	103.5	112.4	102.7	95.4	111.3
2	101.7	101.5	100.3	90.8	98.2	95.1	97.3	87.8	99.2	111.4	107.1	102.3	112.3	102.8	94.3	109.8
3	100.9	101.9	100.3	91.0	97.7	94.9	95.8	87.7	99.1	111.6	104.2	101.7	111.1	101.8	89.8	109.2
4	**102.2**	**102.4**	**102.1**	**93.8**	**100.3**	**96.1**	**95.5**	**89.9**	**99.4**	**110.1**	**107.0**	**99.8**	**112.7**	**103.8**	**96.7**	**110.3**
								前年（同月）増減率(%)								
平成 29 年	0.1	3.0	1.6	−15.8	−2.5	1.0	−3.1	−0.9	0.0	−2.6	−0.4	−4.4	1.4	0.5	−1.8	3.4
30	0.6	−1.8	0.0	−63.2	4.6	0.5	1.3	−1.1	−0.7	0.3	0.5	1.2	3.9	2.4	−9.6	2.6
令和 元	1.1	5.5	−0.5	208.6	−0.7	2.0	−0.4	−1.4	−3.5	−0.6	5.0	1.5	2.8	−0.6	3.0	0.9
2	−0.5	2.6	−1.5	−0.4	3.8	3.6	2.0	−2.2	−1.8	−22.2	−7.1	−1.9	16.4	−0.4	2.0	−3.1
3	0.4	0.9	−2.2	−4.0	1.6	−1.8	0.3	−10.2	−2.1	18.8	−0.3	0.9	7.6	0.1	0.2	6.3
4	**0.8**	**−5.2**	**3.0**	**−1.0**	**−4.3**	**−2.1**	**−1.8**	**−1.7**	**−10.7**	**−3.9**	**3.7**	**1.0**	**2.7**	**1.5**	**−0.5**	**3.1**
4年 4 月	0.4	−3.6	2.9	−1.5	−6.1	−3.6	−2.3	−2.5	−7.4	−5.8	0.9	1.7	2.0	1.6	−0.3	3.8
5	−0.1	−2.4	1.5	3.1	−6.1	−2.7	−2.9	−2.8	−8.9	−5.5	−0.9	0.9	0.6	1.2	0.9	4.2
6	0.4	−3.5	1.7	3.1	−5.2	−2.4	−1.5	−2.0	−10.2	−5.0	3.0	3.4	0.6	1.5	0.5	2.9
7	0.7	−5.8	2.6	0.3	−3.7	−2.4	−1.2	−1.8	−10.0	−3.8	1.1	3.0	1.3	1.5	0.8	3.2
8	0.9	−5.8	3.7	0.6	−4.8	−0.1	−2.2	−1.4	−8.2	−4.0	1.2	−1.3	2.2	1.5	−0.5	3.1
9	1.1	−6.7	3.1	1.3	−5.0	0.2	−2.3	−1.2	−9.3	−4.0	6.3	2.4	2.8	1.8	−2.4	2.3
10	1.1	−4.6	2.2	0.4	−4.7	0.3	−2.5	0.6	−12.5	−4.0	8.5	2.6	4.3	2.1	−3.1	1.5
11	0.5	−6.0	2.8	−3.4	−3.8	−0.8	−2.7	−0.2	−14.9	−4.0	5.6	−2.7	3.9	1.8	−3.0	−0.3
12	0.9	−6.7	3.3	−3.2	−3.6	0.1	−2.9	0.9	−12.5	−4.2	3.6	−0.2	3.5	2.1	−3.4	3.0
5年 1	1.0	6.7	0.1	−3.1	−1.0	0.4	−3.8	1.3	11.8	−4.5	5.8	3.9	2.9	2.1	−5.6	2.5
2	0.7	7.1	0.2	−2.9	−0.6	−0.5	−2.6	0.0	13.4	−4.0	3.3	2.4	2.9	1.9	−7.0	1.0
3	0.9	7.5	0.3	−2.6	0.1	0.4	−3.1	−0.5	13.3	−2.4	4.3	2.6	4.4	1.7	−10.8	0.6
4	**1.3**	**6.3**	**0.7**	**−2.2**	**3.5**	**0.0**	**−3.2**	**2.0**	**7.9**	**−2.3**	**8.3**	**−2.1**	**4.4**	**2.4**	**−4.0**	**1.4**
対前月増減率(%)	**1.3**	**0.5**	**1.8**	**3.1**	**2.7**	**1.3**	**−0.3**	**2.5**	**0.3**	**−1.3**	**2.7**	**−1.9**	**1.4**	**2.0**	**7.7**	**1.0**

事業所規模30人以上　　（令和2年平均＝100）

年月	TL 調査産業計	D 建設業	E 製造業	F 電気・ガス水道業等	G 情報通信業	H 運輸業，郵便業	I 卸売業，小売業	J 金融業，保険業	K 不動産業，物品賃貸業	L 学術研究等	M 宿泊業，飲食サービス業	N 生活関連サービス業等	O 教育，学習支援業	P 医療，福祉	Q 複合サービス事業	R 他に分類されないサービス業
								指	数							
平成 29 年	100.0	95.2	102.2	105.6	83.9	90.6	96.6	102.9	132.1	154.8	110.6	90.8	77.9	98.8	122.2	107.2
30	100.4	94.5	101.4	44.9	91.5	91.9	100.0	103.6	132.9	153.4	107.0	93.5	80.4	101.9	100.8	109.6
令和 元	100.4	100.5	101.1	100.8	94.4	95.1	98.5	99.7	126.9	151.7	106.5	100.4	78.4	100.4	102.1	107.6
2	100.0	100.0	100.0	100.0	100.0	100.0	100.0	100.0	100.0	100.0	100.0	100.0	100.0	100.0	100.0	100.0
3	101.1	98.8	98.3	98.1	100.2	98.7	100.9	97.1	103.7	133.7	92.9	102.0	110.1	100.9	99.2	109.9
4	**101.7**	**80.4**	**100.9**	**95.8**	**95.4**	**96.4**	**98.2**	**95.6**	**78.6**	**129.1**	**92.9**	**102.5**	**113.6**	**102.0**	**96.3**	**115.1**
4年 4 月	101.5	81.8	101.8	99.0	94.6	96.4	99.3	95.5	81.7	128.8	89.6	102.3	109.5	101.7	95.5	113.8
5	101.7	81.6	101.5	99.6	95.4	96.1	97.8	95.0	80.3	129.6	89.9	102.5	112.3	102.4	95.1	114.6
6	101.8	81.0	101.4	99.2	95.4	95.9	97.5	94.8	80.3	129.4	91.4	106.0	112.7	102.8	93.9	115.0
7	102.2	80.6	101.5	94.3	95.3	96.2	98.4	95.7	79.7	129.5	93.6	104.9	113.7	102.6	94.2	115.6
8	102.2	81.3	101.4	94.0	94.4	98.0	98.6	95.5	78.8	129.5	94.9	96.3	115.8	102.0	94.0	116.4
9	102.2	81.3	100.9	93.9	94.8	98.3	97.7	95.4	77.3	128.1	93.9	102.3	116.5	102.4	93.9	116.6
10	102.2	81.8	100.7	93.7	94.9	97.2	96.4	95.4	76.3	128.0	94.6	108.4	117.4	102.7	93.8	116.7
11	101.9	81.4	100.5	93.7	95.1	96.4	96.4	95.5	75.9	128.2	94.2	103.7	117.2	103.1	93.9	116.2
12	102.1	79.3	100.5	93.7	95.0	97.3	96.2	94.3	75.6	128.1	95.1	105.3	117.3	103.3	95.8	116.3
5年 1	102.4	98.3	100.1	93.2	98.0	96.7	95.6	94.0	121.7	127.1	95.0	104.7	116.4	103.4	93.9	116.2
2	102.1	98.7	99.8	93.0	97.4	95.5	95.6	93.8	124.6	125.7	94.3	104.7	116.2	103.5	93.6	116.0
3	101.8	98.2	99.9	93.3	96.7	94.9	94.8	93.2	125.4	125.0	93.7	105.1	115.6	102.9	92.4	115.4
4	**103.2**	**99.9**	**101.7**	**95.1**	**100.3**	**96.2**	**94.2**	**93.9**	**128.0**	**124.1**	**93.4**	**100.8**	**119.0**	**105.2**	**92.2**	**116.9**
								前年（同月）増減率(%)								
平成 29 年	0.1	4.2	0.5	−0.7	−1.3	0.1	−4.3	−0.6	0.7	−2.7	1.7	−1.9	−2.0	1.1	−2.9	2.6
30	0.4	−0.8	−0.9	−57.5	9.1	1.4	3.5	0.7	0.5	−1.0	−3.3	3.0	3.2	3.2	−17.5	2.3
令和 元	0.0	6.4	−0.3	124.6	3.2	3.5	−1.5	−3.8	−4.5	−1.0	−0.5	7.4	−2.4	−1.4	1.2	−1.9
2	−0.3	−0.4	−1.0	−0.8	5.9	5.1	1.6	0.3	−21.2	−34.1	−6.1	−0.5	27.5	−0.5	−2.1	−7.1
3	1.1	−1.2	−1.7	−1.9	0.2	−1.3	1.0	−2.9	3.6	33.6	−7.1	2.1	10.0	0.9	−0.8	9.9
4	**0.6**	**−18.6**	**2.6**	**−2.3**	**−4.8**	**−2.3**	**−2.7**	**−1.5**	**−24.2**	**−3.4**	**0.0**	**0.5**	**3.2**	**1.1**	**−2.9**	**4.7**
4年 4 月	0.2	−17.6	3.0	−0.4	−7.3	−4.3	−2.6	−1.6	−23.6	−4.6	−6.5	0.1	2.8	0.8	−3.2	5.9
5	0.1	−16.9	2.8	1.3	−6.0	−3.7	−3.6	−1.9	−24.5	−3.4	−6.3	1.9	−0.1	0.7	−3.5	6.3
6	0.4	−17.5	2.7	0.4	−4.5	−3.3	−2.4	−1.7	−24.5	−3.5	−3.0	4.1	0.4	1.2	−4.3	4.7
7	0.7	−17.8	2.6	−4.0	−3.3	−2.9	−1.7	−1.4	−24.2	−3.4	−1.8	4.0	1.8	0.9	−3.6	4.9
8	0.9	−16.9	2.9	−3.6	−4.1	0.2	−2.1	−1.5	−26.0	−3.4	−0.7	−4.3	3.6	1.0	−3.8	5.5
9	1.0	−16.7	2.6	−3.4	−3.9	1.4	−3.2	−1.4	−23.5	−4.1	−0.3	1.3	4.2	1.7	−3.7	3.9
10	0.7	−15.8	2.4	−3.8	−3.7	1.1	−4.6	−1.3	−24.5	−4.2	1.1	1.3	5.1	2.1	−8.0	1.5
11	0.1	−16.0	2.4	−3.5	−3.3	0.2	−4.6	−2.7	−24.2	−3.5	0.2	−4.7	4.9	1.7	−7.9	−0.8
12	0.8	−18.2	2.6	−3.3	−3.3	1.5	−4.9	−3.0	−24.5	−2.8	−0.4	−2.5	5.3	2.0	−7.5	4.4
5年 1	1.2	24.9	−0.1	−3.1	0.1	2.0	−5.5	−2.8	53.5	−3.3	1.5	5.4	4.6	2.7	−7.9	2.5
2	1.2	25.9	−0.2	−3.0	0.7	0.0	−4.5	−3.0	56.9	−3.2	2.2	4.9	4.5	2.9	−8.8	2.4
3	1.6	26.2	0.1	−2.6	1.3	0.5	−4.0	−3.3	58.9	−3.0	2.5	6.1	6.5	3.3	−8.6	1.9
4	**1.7**	**22.1**	**−0.1**	**−3.9**	**6.0**	**−0.2**	**−5.1**	**−1.7**	**56.7**	**−3.6**	**4.2**	**−1.5**	**8.7**	**3.4**	**−3.5**	**2.7**
対前月増減率(%)	**1.4**	**1.7**	**1.8**	**1.9**	**3.7**	**1.4**	**−0.6**	**0.8**	**2.1**	**−0.7**	**−0.3**	**−4.1**	**2.9**	**2.2**	**−0.2**	**1.3**

第10表　季節調整済指数 （事業所規模30人以上）

調査産業計　　（令和2年平均＝100）

年月		現金給与総額		定期給与		総実労働時間		所定外労働時間		常用雇用指数		入職率		離職率	
		季節調整済指数	前月比	季節調整済指数	前月比	季節調整済指数	前月比	季節調整済指数	前月比	季節調整済指数	前月比	季節調整済	前月差	季節調整済	前月差
			%		%		%		%		%	%	ポイント	%	ポイント
4年	5 月	105.5	1.1	103.4	0.4	102.4	−0.3	120.9	4.6	101.2	0.1	1.97	0.38	1.55	−0.18
	6	102.3	−3.0	103.4	0.0	103.9	1.5	119.0	−1.6	101.2	0.0	1.51	−0.46	1.37	−0.18
	7	106.0	3.6	103.8	0.4	103.0	−0.9	117.6	−1.2	101.6	0.4	1.64	0.13	1.54	0.17
	8	102.3	−3.5	102.4	−1.3	100.5	−2.4	115.1	−2.1	101.8	0.2	2.03	0.39	1.56	0.02
	9	103.6	1.3	103.1	0.7	102.6	2.1	120.1	4.3	102.1	0.3	1.98	−0.05	1.71	0.15
	10	104.1	0.5	103.9	0.8	101.7	−0.9	119.9	−0.2	102.1	0.0	1.83	−0.15	1.60	−0.11
	11	101.1	−2.9	103.5	−0.4	101.9	0.2	117.1	−2.3	101.7	−0.4	1.59	−0.24	2.03	0.43
	12	106.0	4.8	103.6	0.1	101.5	−0.4	117.9	0.7	102.2	0.5	1.74	0.15	1.70	−0.33
5年	1	106.3	0.3	103.6	0.0	102.2	0.7	116.9	−0.8	102.8	0.6	2.08	0.34	1.78	0.08
	2	104.5	−1.7	103.3	−0.3	103.1	0.9	115.1	−1.5	102.9	0.1	1.60	−0.48	1.64	−0.14
	3	102.9	−1.5	102.8	−0.5	102.3	−0.8	115.5	0.3	103.2	0.3	1.39	−0.21	1.28	−0.36
	4	**105.5**	**2.5**	**103.7**	**0.9**	**103.4**	**1.1**	**117.8**	**2.0**	**102.9**	**−0.3**	**1.78**	**0.39**	**1.93**	**0.65**

製造業　　（令和2年平均＝100）

年月		現金給与総額		定期給与		総実労働時間		所定外労働時間		常用雇用指数		入職率		離職率	
		季節調整済指数	前月比	季節調整済指数	前月比	季節調整済指数	前月比	季節調整済指数	前月比	季節調整済指数	前月比	季節調整済	前月差	季節調整済	前月差
			%		%		%		%		%	%	ポイント	%	ポイント
4年	5 月	109.8	4.8	106.0	0.4	103.0	−0.9	116.8	−2.0	101.0	−0.2	1.25	0.16	1.08	0.07
	6	111.8	1.8	104.9	−1.0	104.8	1.7	119.2	2.1	100.8	−0.2	0.66	−0.59	0.94	−0.14
	7	111.1	−0.6	105.8	0.9	103.4	−1.3	120.6	1.2	100.8	0.0	0.81	0.15	0.90	−0.04
	8	107.6	−3.2	104.6	−1.1	102.3	−1.1	117.6	−2.5	101.0	0.2	1.13	0.32	0.86	−0.04
	9	104.2	−3.2	105.4	0.8	102.9	0.6	124.7	6.0	101.2	0.2	1.07	−0.06	1.24	0.38
	10	105.4	1.2	105.4	0.0	102.2	−0.7	118.9	−4.7	100.5	−0.7	0.85	−0.22	1.09	−0.15
	11	98.0	−7.0	104.5	−0.9	102.1	−0.1	109.2	−8.2	100.4	−0.1	1.01	0.16	0.97	−0.12
	12	109.1	11.3	104.0	−0.5	101.8	−0.3	112.2	2.7	100.8	0.4	1.06	0.05	0.92	−0.05
5年	1	108.6	−0.5	105.2	1.2	102.3	0.5	122.0	8.7	100.6	−0.2	1.33	0.27	1.35	0.43
	2	105.4	−2.9	104.0	−1.1	103.2	0.9	113.4	−7.0	100.3	−0.3	1.05	−0.28	1.29	−0.06
	3	106.4	0.9	103.9	−0.1	102.5	−0.7	112.1	−1.1	101.0	0.7	1.05	0.00	0.78	−0.51
	4	**106.7**	**0.3**	**105.6**	**1.6**	**103.9**	**1.4**	**120.5**	**7.5**	**100.6**	**−0.4**	**1.01**	**−0.04**	**0.91**	**0.13**

季節調整済指数

指数を見た場合、たとえば現金給与総額ではボーナス時に指数が大きなものとなり、前月との比較がしにくい。雇用指数や入職率も季節的変動が大きい。
このように、指数及び比率の変動は原系列そのままでは時系列的な変化を的確に判断できないことがある。季節調整済指数はこの原系列の季節性を除去した指数である。
ここでは、センサス局方式を用いて算定した季節調整係数で原系列を除して求めるという方法によっている。

2 実数表

令和5年4月分

事業所規模 ＝ 5人以上

第1表 産業、性別常用労働者1人平均月間現金給与額

（単位：円）

産業		現金給与総額			きまって支給する給与					特別に支払われた給与		
		計	男	女	計	男	女	所定内給与	超過労働給与	計	男	女
TL	調査産業計	272,820	338,864	193,578	264,430	329,089	186,850	243,063	21,367	8,390	9,775	6,728
D	建設業	403,690	434,652	263,029	333,864	356,376	231,592	317,142	16,722	69,826	78,276	31,437
E	製造業	322,217	366,593	214,152	319,847	364,751	210,495	288,045	31,802	2,370	1,842	3,657
F	電気・ガス・熱供給・水道業	423,718	465,760	283,704	420,545	462,008	282,459	366,455	54,090	3,173	3,752	1,245
G	情報通信業	303,099	355,213	198,371	301,184	352,348	198,365	284,669	16,515	1,915	2,865	6
H	運輸業，郵便業	270,606	306,651	172,993	268,031	303,313	172,484	221,802	46,229	2,575	3,338	509
I	卸売業，小売業	204,218	276,458	146,768	201,581	272,938	144,833	189,224	12,357	2,637	3,520	1,935
J	金融業，保険業	326,837	428,635	243,539	315,757	411,169	237,684	295,869	19,888	11,080	17,466	5,855
K	不動産業，物品賃貸業	307,497	355,987	237,677	285,215	335,498	212,813	261,462	23,753	22,282	20,489	24,864
L	学術研究，専門・技術サービス業	372,865	436,281	227,867	371,421	434,493	227,210	338,881	32,540	1,444	1,788	657
M	宿泊業，飲食サービス業	121,301	156,351	100,139	120,303	155,931	98,792	114,637	5,666	998	420	1,347
N	生活関連サービス業，娯楽業	200,624	275,575	147,086	184,800	251,037	137,487	174,544	10,256	15,824	24,538	9,599
O	教育，学習支援業	289,642	341,950	238,405	287,362	340,681	235,135	284,247	3,115	2,280	1,269	3,270
P	医療，福祉	285,994	389,510	247,583	267,101	367,195	229,960	249,197	17,904	18,893	22,315	17,623
Q	複合サービス事業	330,477	368,697	275,224	324,432	360,780	271,886	305,377	19,055	6,045	7,917	3,338
R	サービス業（他に分類されないもの）	245,791	298,850	178,523	243,405	296,457	176,146	218,654	24,751	2,386	2,393	2,377
E09,10	食料品・たばこ	243,740	308,984	181,869	243,555	308,746	181,735	221,968	21,587	185	238	134
E11	繊維工業	292,936	380,345	195,294	292,152	379,021	195,114	274,381	17,771	784	1,324	180
E12	木材・木製品	287,175	295,848	212,835	287,175	295,848	212,835	262,621	24,554	0	0	0
E13	家具・装備品	289,480	318,305	164,306	286,176	314,849	161,664	273,252	12,924	3,304	3,456	2,642
E14	パルプ・紙	296,636	340,584	197,100	296,180	340,229	196,414	270,799	25,381	456	355	686
E15	印刷・同関連業	308,275	364,489	202,570	308,008	364,079	202,570	288,831	19,177	267	410	0
E16,17	化学、石油・石炭	393,987	421,588	328,920	367,064	406,640	273,767	331,710	35,354	26,923	14,948	55,153
E18	プラスチック製品	293,662	351,886	191,202	293,528	351,761	191,051	260,097	33,431	134	125	151
E19	ゴム製品	327,752	351,316	262,632	326,856	350,648	261,105	287,258	39,598	896	668	1,527
E21	窯業・土石製品	326,697	349,079	240,752	326,697	349,079	240,752	303,548	23,149	0	0	0
E22	鉄鋼業	352,715	376,462	239,129	352,715	376,462	239,129	294,285	58,430	0	0	0
E23	非鉄金属製造業	328,761	358,736	217,003	328,761	358,736	217,003	300,386	28,375	0	0	0
E24	金属製品製造業	323,896	362,847	201,431	322,495	361,059	201,244	312,835	9,660	1,401	1,788	187
E25	はん用機械器具	309,653	330,477	225,738	309,351	330,137	225,589	285,946	23,405	302	340	149
E26	生産用機械器具	364,420	379,247	254,828	362,115	376,642	254,743	324,273	37,842	2,305	2,605	85
E27	業務用機械器具	333,110	381,179	235,152	331,899	379,888	234,103	300,563	31,336	1,211	1,291	1,049
E28	電子・デバイス	299,827	362,663	190,114	299,340	362,032	189,878	273,255	26,085	487	631	236
E29	電気機械器具	312,525	376,234	200,894	310,681	373,610	200,416	279,691	30,990	1,844	2,624	478
E30	情報通信機械器具	376,759	409,313	264,173	368,773	400,712	258,312	334,029	34,744	7,986	8,601	5,861
E31	輸送用機械器具	355,158	383,382	241,245	354,431	382,902	239,519	309,209	45,222	727	480	1,726
E32,20	その他の製造業、なめし革	316,465	374,456	197,210	315,511	373,194	196,890	292,145	23,366	954	1,262	320
I-1	卸売業（I50 ～ I55）	302,590	330,648	224,323	302,420	330,439	224,259	279,556	22,864	170	209	64
I-2	小売業（I56 ～ I61）	162,803	223,905	134,106	159,127	217,174	131,865	151,194	7,933	3,676	6,731	2,241
M75	宿泊業	167,626	209,275	128,732	164,724	208,417	123,922	155,045	9,679	2,902	858	4,810
MS	M一括分	99,146	118,811	89,652	99,059	118,702	89,576	95,312	3,747	87	109	76
P83	医療業	360,071	530,445	301,252	328,091	487,619	273,017	298,679	29,412	31,980	42,826	28,235
PS	P一括分	216,795	270,421	195,553	210,127	265,438	188,218	202,973	7,154	6,668	4,983	7,335
R91	職業紹介・派遣業	244,101	276,177	214,123	242,999	274,712	213,361	213,190	29,809	1,102	1,465	762
R92	他の事業サービス	213,928	272,494	133,198	213,715	272,127	133,198	192,370	21,345	213	367	0
RS	R一括分	324,393	384,853	216,484	314,635	376,904	203,499	290,489	24,146	9,758	7,949	12,985

令和5年4月分

事業所規模 ＝ 30人以上

第2表 産業、性別常用労働者1人平均月間現金給与額

（単位：円）

産業		現金給与総額			きまって支給する給与					特別に支払われた給与		
								所定内給与	超過労働給与			
		計	男	女	計	男	女			計	男	女
TL	調査産業計	300,609	360,767	219,099	289,149	347,997	209,415	262,795	26,354	11,460	12,770	9,684
D	建設業	561,926	594,271	356,186	343,802	363,124	220,898	322,531	21,271	218,124	231,147	135,288
E	製造業	337,808	378,375	228,571	334,786	376,106	223,520	298,980	35,806	3,022	2,269	5,051
F	電気・ガス・熱供給・水道業	447,602	477,993	308,782	443,537	473,487	306,732	380,816	62,721	4,065	4,506	2,050
G	情報通信業	310,483	341,316	239,313	310,480	341,316	239,303	288,913	21,567	3	0	10
H	運輸業，郵便業	252,302	296,798	168,524	248,588	291,415	167,953	203,764	44,824	3,714	5,383	571
I	卸売業，小売業	211,262	294,575	151,494	205,318	286,611	146,999	192,571	12,747	5,944	7,964	4,495
J	金融業，保険業	327,164	466,296	245,324	325,557	464,392	243,892	299,741	25,816	1,607	1,904	1,432
K	不動産業，物品賃貸業	297,710	413,014	196,753	297,710	413,014	196,753	275,869	21,841	0	0	0
L	学術研究，専門・技術サービス業	429,045	461,183	298,388	427,538	459,412	297,956	386,403	41,135	1,507	1,771	432
M	宿泊業，飲食サービス業	147,226	183,768	120,965	147,062	183,594	120,808	136,392	10,670	164	174	157
N	生活関連サービス業，娯楽業	180,467	247,029	124,271	173,162	236,941	119,315	165,222	7,940	7,305	10,088	4,956
O	教育，学習支援業	330,742	369,803	276,251	328,966	368,232	274,188	325,483	3,483	1,776	1,571	2,063
P	医療，福祉	329,691	419,430	287,490	302,109	391,386	260,125	277,748	24,361	27,582	28,044	27,365
Q	複合サービス事業	316,320	347,305	240,483	303,380	333,193	230,410	277,574	25,806	12,940	14,112	10,073
R	サービス業（他に分類されないもの）	219,777	264,265	176,423	218,508	262,317	175,815	195,891	22,617	1,269	1,948	608
E09,10	食料品・たばこ	266,876	333,022	196,381	266,620	332,712	196,184	242,907	23,713	256	310	197
E11	繊維工業	331,412	409,948	210,320	330,304	408,320	210,015	305,674	24,630	1,108	1,628	305
E12	木材・木製品	358,761	373,909	235,511	358,761	373,909	235,511	320,385	38,376	0	0	0
E13	家具・装備品	325,362	351,801	226,622	319,322	345,290	222,340	307,868	11,454	6,040	6,511	4,282
E14	パルプ・紙	296,421	342,606	193,922	295,803	342,122	193,006	267,299	28,504	618	484	916
E15	印刷・同関連業	339,694	402,416	194,664	339,694	402,416	194,664	314,303	25,391	0	0	0
E16,17	化学、石油・石炭	402,103	425,588	340,625	371,229	408,955	272,476	333,839	37,390	30,874	16,633	68,149
E18	プラスチック製品	307,561	354,355	202,993	307,377	354,197	202,751	271,751	35,626	184	158	242
E19	ゴム製品	330,713	355,806	247,109	329,585	355,003	244,896	285,667	43,918	1,128	803	2,213
E21	窯業・土石製品	346,921	373,600	235,785	346,921	373,600	235,785	314,702	32,219	0	0	0
E22	鉄鋼業	341,431	370,936	244,770	341,431	370,936	244,770	311,470	29,961	0	0	0
E23	非鉄金属製造業	336,297	361,203	228,684	336,297	361,203	228,684	304,264	32,033	0	0	0
E24	金属製品製造業	292,578	333,985	197,039	290,130	330,589	196,777	280,467	9,663	2,448	3,396	262
E25	はん用機械器具	323,324	347,242	233,036	323,216	347,112	233,010	303,522	19,694	108	130	26
E26	生産用機械器具	392,681	402,121	281,941	389,041	398,188	281,737	336,985	52,056	3,640	3,933	204
E27	業務用機械器具	321,323	366,740	230,847	320,365	365,874	229,708	289,340	31,025	958	866	1,139
E28	電子・デバイス	322,560	370,787	215,730	321,998	370,116	215,411	292,940	29,058	562	671	319
E29	電気機械器具	330,134	380,158	223,354	328,000	377,319	222,724	292,568	35,432	2,134	2,839	630
E30	情報通信機械器具	376,759	409,313	264,173	368,773	400,712	258,312	334,029	34,744	7,986	8,601	5,861
E31	輸送用機械器具	366,155	393,777	249,483	365,341	393,244	247,478	318,290	47,051	814	533	2,005
E32,20	その他の製造業、なめし革	346,207	381,763	249,718	344,918	380,193	249,193	314,386	30,532	1,289	1,570	525
I-1	卸売業（I50 ～ I55）	309,774	332,729	229,503	309,289	332,167	229,288	284,441	24,848	485	562	215
I-2	小売業（I56 ～ I61）	171,341	250,350	141,840	163,184	233,806	136,815	155,341	7,843	8,157	16,544	5,025
M75	宿泊業	207,222	260,350	158,933	207,222	260,350	158,933	190,133	17,089	0	0	0
MS	M一括分	95,738	98,822	93,938	95,433	98,454	93,670	90,271	5,162	305	368	268
P83	医療業	406,353	545,732	344,003	364,534	499,236	304,277	327,526	37,008	41,819	46,496	39,726
PS	P一括分	232,718	271,359	213,385	223,145	264,947	202,230	214,783	8,362	9,573	6,412	11,155
R91	職業紹介・派遣業	247,299	277,029	219,758	246,116	275,449	218,943	215,399	30,717	1,183	1,580	815
R92	他の事業サービス	170,126	213,447	132,643	169,844	212,839	132,643	155,071	14,773	282	608	0
RS	R一括分	370,345	411,171	254,211	362,683	402,895	248,297	336,428	26,255	7,662	8,276	5,914

令和5年4月分

事業所規模 ＝ 5人以上

第3表 産業、性別常用労働者1人平均月間出勤日数及び実労働時間

産業		出勤日数			総実労働時間			所定内労働時間			所定外労働時間		
		計	男	女	計	男	女	計	男	女	計	男	女
		日	日	日	時間	時間	時間	時間	時間	時間	時間	時間	時間
TL	調査産業計	18.8	19.8	17.6	146.2	163.6	125.4	135.1	147.9	119.8	11.1	15.7	5.6
D	建設業	20.7	20.8	20.2	166.1	170.3	146.7	155.0	157.2	144.8	11.1	13.1	1.9
E	製造業	20.2	20.5	19.4	168.2	175.5	150.2	153.9	158.9	141.6	14.3	16.6	8.6
F	電気・ガス・熱供給・水道業	19.9	19.8	20.5	170.1	170.0	170.5	153.2	152.2	156.5	16.9	17.8	14.0
G	情報通信業	19.4	20.1	18.1	155.2	169.6	126.3	143.7	155.5	120.2	11.5	14.1	6.1
H	運輸業，郵便業	20.0	20.7	18.2	171.6	185.2	134.8	145.6	152.4	127.1	26.0	32.8	7.7
I	卸売業，小売業	18.1	19.1	17.3	130.3	151.8	113.1	123.1	140.0	109.7	7.2	11.8	3.4
J	金融業，保険業	19.5	20.4	18.9	149.2	163.1	137.9	141.3	153.0	131.7	7.9	10.1	6.2
K	不動産業，物品賃貸業	18.8	19.2	18.3	151.6	158.7	141.4	138.4	144.2	130.0	13.2	14.5	11.4
L	学術研究，専門・技術サービス業	19.1	19.6	18.0	160.5	169.5	139.8	146.6	152.8	132.4	13.9	16.7	7.4
M	宿泊業，飲食サービス業	14.9	15.5	14.6	94.2	110.4	84.5	89.1	101.8	81.5	5.1	8.6	3.0
N	生活関連サービス業，娯楽業	16.8	18.0	15.9	117.8	132.8	107.3	112.7	124.6	104.3	5.1	8.2	3.0
O	教育，学習支援業	17.4	18.4	16.4	131.1	142.9	119.6	121.0	130.4	111.9	10.1	12.5	7.7
P	医療，福祉	18.4	19.6	17.9	139.5	155.4	133.7	133.8	147.0	128.9	5.7	8.4	4.8
Q	複合サービス事業	20.1	20.4	19.7	159.6	166.6	149.5	150.7	156.2	142.8	8.9	10.4	6.7
R	サービス業（他に分類されないもの）	19.3	20.4	18.0	151.3	168.8	129.2	136.7	148.7	121.5	14.6	20.1	7.7
E09,10	食料品・たばこ	19.1	19.9	18.4	156.1	166.8	145.9	144.2	152.8	136.1	11.9	14.0	9.8
E11	繊維工業	20.0	20.2	19.7	158.7	165.3	151.3	149.6	153.5	145.2	9.1	11.8	6.1
E12	木材・木製品	20.1	19.9	21.4	167.6	169.0	156.3	157.2	157.8	152.1	10.4	11.2	4.2
E13	家具・装備品	18.1	18.0	18.3	144.4	150.3	118.6	132.1	136.1	114.4	12.3	14.2	4.2
E14	パルプ・紙	20.7	21.3	19.5	162.3	168.3	148.9	151.7	156.5	140.9	10.6	11.8	8.0
E15	印刷・同関連業	20.3	20.5	19.9	166.3	171.7	156.1	150.9	154.9	143.4	15.4	16.8	12.7
E16,17	化学、石油・石炭	19.0	19.3	18.1	156.0	160.3	145.9	143.6	146.9	136.0	12.4	13.4	9.9
E18	プラスチック製品	21.3	21.9	20.3	177.2	193.3	148.8	156.5	165.5	140.6	20.7	27.8	8.2
E19	ゴム製品	20.5	20.4	20.7	171.2	174.0	163.2	155.7	156.7	152.8	15.5	17.3	10.4
E21	窯業・土石製品	21.3	21.3	21.1	169.5	173.3	155.0	159.4	161.8	150.4	10.1	11.5	4.6
E22	鉄鋼業	21.6	21.7	20.7	201.7	206.1	181.2	173.1	174.4	167.1	28.6	31.7	14.1
E23	非鉄金属製造業	20.8	21.0	20.2	169.0	172.5	156.0	161.8	164.0	153.6	7.2	8.5	2.4
E24	金属製品製造業	21.8	22.2	20.4	171.4	181.3	140.6	163.5	171.9	137.1	7.9	9.4	3.5
E25	はん用機械器具	21.0	20.9	21.1	172.1	173.2	167.1	161.3	161.2	161.5	10.8	12.0	5.6
E26	生産用機械器具	20.9	21.0	20.7	176.2	178.4	159.4	160.6	161.4	154.4	15.6	17.0	5.0
E27	業務用機械器具	20.1	20.4	19.5	175.4	182.4	161.2	161.4	165.6	152.8	14.0	16.8	8.4
E28	電子・デバイス	19.2	19.2	19.2	153.6	161.9	139.2	144.0	149.6	134.4	9.6	12.3	4.8
E29	電気機械器具	20.3	20.5	19.9	165.1	176.0	146.1	153.6	161.1	140.5	11.5	14.9	5.6
E30	情報通信機械器具	18.4	18.6	17.7	157.0	159.6	148.3	141.4	143.2	135.3	15.6	16.4	13.0
E31	輸送用機械器具	19.9	20.0	19.6	176.1	179.6	161.4	156.8	159.0	147.7	19.3	20.6	13.7
E32,20	その他の製造業、なめし革	20.1	20.6	18.9	160.4	172.0	136.6	149.8	158.8	131.3	10.6	13.2	5.3
I-1	卸売業（I50 ～ I55）	20.9	21.2	19.9	165.6	173.3	144.1	153.6	158.6	139.7	12.0	14.7	4.4
I-2	小売業（I56 ～ I61）	17.0	17.2	16.9	115.4	131.0	108.1	110.3	121.9	104.8	5.1	9.1	3.3
M75	宿泊業	17.7	18.5	16.9	120.9	140.3	102.9	114.2	130.0	99.5	6.7	10.3	3.4
MS	M一括分	13.6	13.3	13.7	81.4	89.0	77.7	77.1	81.7	74.8	4.3	7.3	2.9
P83	医療業	18.7	18.8	18.6	144.2	153.7	141.0	135.5	140.1	134.0	8.7	13.6	7.0
PS	P一括分	18.1	20.3	17.2	135.2	156.9	126.6	132.2	152.9	124.0	3.0	4.0	2.6
R91	職業紹介・派遣業	19.6	20.3	19.0	163.9	180.9	147.9	147.3	158.2	137.1	16.6	22.7	10.8
R92	他の事業サービス	19.0	20.0	17.7	138.2	155.4	114.4	124.6	136.4	108.3	13.6	19.0	6.1
RS	R一括分	19.6	21.3	16.6	161.1	181.7	124.3	147.3	162.8	119.5	13.8	18.9	4.8

令和5年4月分
事業所規模 ＝ 30人以上

第4表 産業、性別常用労働者1人平均月間出勤日数及び実労働時間

産業		出勤日数			総実労働時間			所定内労働時間			所定外労働時間		
		計	男	女	計	男	女	計	男	女	計	男	女
		日	日	日	時間	時間	時間	時間	時間	時間	時間	時間	時間
TL	調査産業計	19.0	19.8	18.0	152.4	166.5	133.2	139.6	149.6	125.9	12.8	16.9	7.3
D	建設業	20.0	20.0	20.0	169.5	173.0	147.2	153.2	154.6	144.2	16.3	18.4	3.0
E	製造業	20.0	20.2	19.4	169.1	174.9	153.4	153.8	157.5	143.8	15.3	17.4	9.6
F	電気・ガス・熱供給・水道業	19.0	19.1	18.6	162.3	164.8	150.5	144.8	146.1	138.7	17.5	18.7	11.8
G	情報通信業	19.9	20.2	19.2	161.5	170.3	141.3	151.4	158.7	134.7	10.1	11.6	6.6
H	運輸業，郵便業	19.7	20.7	17.9	165.4	182.9	132.4	141.5	150.6	124.4	23.9	32.3	8.0
I	卸売業，小売業	18.6	19.7	17.9	134.9	156.9	119.1	127.1	143.7	115.1	7.8	13.2	4.0
J	金融業，保険業	19.6	20.3	19.2	149.8	167.1	139.7	140.5	153.3	133.0	9.3	13.8	6.7
K	不動産業，物品賃貸業	19.0	19.7	18.3	154.8	170.8	140.7	141.0	153.1	130.4	13.8	17.7	10.3
L	学術研究，専門・技術サービス業	19.4	19.5	19.0	166.3	169.5	153.4	150.6	152.3	143.9	15.7	17.2	9.5
M	宿泊業，飲食サービス業	15.8	16.6	15.3	107.6	122.1	97.2	101.0	112.2	93.0	6.6	9.9	4.2
N	生活関連サービス業，娯楽業	15.8	16.9	14.8	110.1	127.6	95.4	105.2	121.0	91.9	4.9	6.6	3.5
O	教育，学習支援業	17.8	19.1	16.0	137.4	149.0	121.2	124.6	135.0	110.0	12.8	14.0	11.2
P	医療，福祉	18.3	19.1	17.9	143.7	154.9	138.6	136.4	145.1	132.4	7.3	9.8	6.2
Q	複合サービス事業	19.0	19.3	18.3	152.2	160.6	131.7	140.1	146.6	124.1	12.1	14.0	7.6
R	サービス業（他に分類されないもの）	19.0	19.7	18.4	148.9	165.9	132.4	135.4	147.4	123.8	13.5	18.5	8.6
E09,10	食料品・たばこ	19.3	20.0	18.6	156.8	165.7	147.4	144.8	151.9	137.2	12.0	13.8	10.2
E11	繊維工業	20.2	20.4	19.9	166.7	170.2	161.2	154.7	156.7	151.6	12.0	13.5	9.6
E12	木材・木製品	19.0	19.0	19.3	178.7	181.9	152.1	163.5	165.9	143.6	15.2	16.0	8.5
E13	家具・装備品	21.0	21.0	20.9	175.2	179.2	160.3	159.1	160.6	153.5	16.1	18.6	6.8
E14	パルプ・紙	20.0	20.7	18.4	154.8	163.2	136.3	144.0	151.3	127.9	10.8	11.9	8.4
E15	印刷・同関連業	20.3	20.4	20.1	167.8	172.6	156.5	147.5	151.4	138.3	20.3	21.2	18.2
E16,17	化学、石油・石炭	18.5	19.0	17.3	153.6	158.3	141.2	141.4	144.5	133.5	12.2	13.8	7.7
E18	プラスチック製品	20.9	21.1	20.5	177.1	187.9	153.0	154.4	158.8	144.6	22.7	29.1	8.4
E19	ゴム製品	20.3	20.3	20.4	173.2	175.4	166.1	155.9	157.1	151.8	17.3	18.3	14.3
E21	窯業・土石製品	21.1	21.1	21.1	173.2	178.3	152.0	159.0	162.3	145.5	14.2	16.0	6.5
E22	鉄鋼業	21.0	21.2	20.4	188.2	191.7	176.7	174.7	176.5	168.7	13.5	15.2	8.0
E23	非鉄金属製造業	21.1	21.2	20.7	173.2	175.3	164.3	165.1	166.0	161.3	8.1	9.3	3.0
E24	金属製品製造業	21.2	21.7	20.2	169.0	183.0	136.8	160.7	173.1	132.4	8.3	9.9	4.4
E25	はん用機械器具	20.4	20.3	20.6	167.4	167.6	166.7	157.6	157.0	160.0	9.8	10.6	6.7
E26	生産用機械器具	20.6	20.7	20.2	176.2	177.4	161.4	156.2	156.7	150.4	20.0	20.7	11.0
E27	業務用機械器具	20.0	20.3	19.5	173.7	180.6	159.9	160.6	164.7	152.5	13.1	15.9	7.4
E28	電子・デバイス	19.3	19.2	19.6	160.1	163.3	152.8	149.7	151.1	146.4	10.4	12.2	6.4
E29	電気機械器具	20.3	20.4	20.1	170.8	176.9	157.6	157.7	161.1	150.4	13.1	15.8	7.2
E30	情報通信機械器具	18.4	18.6	17.7	157.0	159.6	148.3	141.4	143.2	135.3	15.6	16.4	13.0
E31	輸送用機械器具	19.8	19.9	19.4	176.0	179.3	162.1	156.6	158.7	147.9	19.4	20.6	14.2
E32,20	その他の製造業、なめし革	20.1	20.3	19.4	166.7	171.0	155.3	154.3	156.9	147.3	12.4	14.1	8.0
I-1	卸売業（I50 ～ I55）	21.0	21.1	20.6	167.8	171.0	156.8	154.9	156.4	149.9	12.9	14.6	6.9
I-2	小売業（I56 ～ I61）	17.7	18.1	17.5	121.6	140.7	114.4	115.8	129.1	110.8	5.8	11.6	3.6
M75	宿泊業	18.8	20.2	17.6	141.1	162.7	121.4	131.0	148.7	114.9	10.1	14.0	6.5
MS	M一括分	13.2	12.6	13.6	78.9	77.1	80.0	75.3	71.8	77.4	3.6	5.3	2.6
P83	医療業	18.4	18.6	18.3	148.0	154.7	145.1	137.4	140.2	136.2	10.6	14.5	8.9
PS	P一括分	18.2	19.8	17.4	138.4	155.2	130.0	135.2	150.9	127.4	3.2	4.3	2.6
R91	職業紹介・派遣業	19.7	20.4	19.1	165.9	181.9	151.1	148.8	158.6	139.8	17.1	23.3	11.3
R92	他の事業サービス	18.2	18.6	17.7	130.1	147.6	114.8	119.8	132.8	108.5	10.3	14.8	6.3
RS	R一括分	20.5	21.0	19.0	171.6	179.0	150.7	157.8	163.5	141.6	13.8	15.5	9.1

令和5年4月分
事業所規模 ＝ 5人以上

第5表　産業、性別常用労働者数及びパートタイム労働者比率

産業		前月末労働者数			本月中の増加労働者数			本月中の減少労働者数			本月末労働者数			パートタイム労働者比率		
		計	男	女	計	男	女	計	男	女	計	男	女	計	男	女
		人	人	人	人	人	人	人	人	人	人	人	人	%	%	%
TL	調査産業計	1,422,486	775,433	647,053	70,093	37,489	32,604	53,568	27,638	25,930	1,439,011	785,284	653,727	30.5	15.5	48.6
D	建設業	65,762	54,123	11,639	1,981	1,410	571	1,690	1,621	69	66,053	53,912	12,141	12.8	9.4	27.6
E	製造業	381,023	270,810	110,213	12,420	7,368	5,052	5,736	4,033	1,703	387,707	274,145	113,562	11.3	4.0	29.2
F	電気・ガス・熱供給・水道業	6,687	5,120	1,567	269	229	40	63	25	38	6,893	5,324	1,569	5.6	2.3	16.8
G	情報通信業	16,925	11,302	5,623	593	409	184	143	110	33	17,375	11,601	5,774	6.4	0.0	19.2
H	運輸業，郵便業	87,311	63,660	23,651	2,263	1,665	598	1,224	696	528	88,350	64,629	23,721	23.8	11.9	56.0
I	卸売業，小売業	212,641	93,904	118,737	7,454	4,827	2,627	8,196	4,572	3,624	211,899	94,159	117,740	52.4	27.4	72.4
J	金融業，保険業	28,268	12,519	15,749	2,220	1,551	669	1,524	833	691	28,964	13,237	15,727	11.4	3.2	18.3
K	不動産業，物品賃貸業	13,178	7,809	5,369	621	287	334	575	324	251	13,224	7,772	5,452	28.5	20.2	40.4
L	学術研究，専門・技術サービス業	30,129	20,863	9,266	863	305	558	1,274	394	880	29,718	20,774	8,944	11.2	3.6	28.8
M	宿泊業，飲食サービス業	118,633	44,149	74,484	8,246	4,275	3,971	5,109	2,067	3,042	121,770	46,357	75,413	78.0	64.1	86.6
N	生活関連サービス業，娯楽業	40,730	17,108	23,622	1,170	500	670	1,927	1,089	838	39,973	16,519	23,454	50.8	36.1	61.1
O	教育，学習支援業	98,452	48,484	49,968	15,399	8,111	7,288	14,013	6,960	7,053	99,838	49,635	50,203	32.3	21.0	43.5
P	医療，福祉	191,487	52,034	139,453	9,981	2,575	7,406	6,227	1,980	4,247	195,241	52,629	142,612	31.8	21.1	35.7
Q	複合サービス事業	11,919	7,010	4,909	3,148	2,034	1,114	2,224	1,417	807	12,843	7,627	5,216	10.0	5.1	17.1
R	サービス業（他に分類されないもの）	119,072	66,303	52,769	3,465	1,943	1,522	3,643	1,517	2,126	118,894	66,729	52,165	26.9	17.1	39.5
E09,10	食料品・たばこ	48,479	23,659	24,820	3,269	1,460	1,809	580	277	303	51,168	24,842	26,326	32.0	14.9	48.0
E11	繊維工業	5,889	3,103	2,786	76	52	24	43	26	17	5,922	3,129	2,793	17.0	6.9	28.2
E12	木材・木製品	5,168	4,630	538	50	44	6	30	30	0	5,188	4,644	544	11.3	9.2	29.4
E13	家具・装備品	3,827	3,138	689	182	95	87	36	31	5	3,973	3,202	771	14.5	5.5	51.6
E14	パルプ・紙	15,694	10,948	4,746	629	280	349	106	39	67	16,217	11,189	5,028	8.1	1.1	23.5
E15	印刷・同関連業	6,275	4,129	2,146	137	57	80	232	184	48	6,180	4,002	2,178	16.0	6.5	33.5
E16,17	化学、石油・石炭	20,757	14,654	6,103	802	459	343	275	248	27	21,284	14,865	6,419	7.1	2.8	17.1
E18	プラスチック製品	24,148	15,399	8,749	1,307	900	407	636	474	162	24,819	15,825	8,994	15.9	4.9	35.3
E19	ゴム製品	7,204	5,313	1,891	69	27	42	145	129	16	7,128	5,211	1,917	5.2	3.0	11.3
E21	窯業・土石製品	5,246	4,166	1,080	69	54	15	34	34	0	5,281	4,186	1,095	7.2	1.9	27.1
E22	鉄鋼業	3,720	3,081	639	70	47	23	73	58	15	3,717	3,070	647	6.8	2.2	28.6
E23	非鉄金属製造業	7,546	5,943	1,603	140	126	14	40	33	7	7,646	6,036	1,610	7.3	3.2	22.4
E24	金属製品製造業	20,416	15,487	4,929	403	273	130	142	70	72	20,677	15,690	4,987	9.2	4.6	23.7
E25	はん用機械器具	10,066	8,078	1,988	179	135	44	182	164	18	10,063	8,049	2,014	7.6	6.9	10.6
E26	生産用機械器具	30,855	27,132	3,723	170	155	15	473	330	143	30,552	26,957	3,595	2.2	0.2	16.7
E27	業務用機械器具	9,936	6,645	3,291	482	321	161	137	49	88	10,281	6,917	3,364	1.6	0.5	3.9
E28	電子・デバイス	11,317	7,254	4,063	794	332	462	147	37	110	11,964	7,549	4,415	20.3	4.0	48.0
E29	電気機械器具	37,657	23,882	13,775	1,042	819	223	623	367	256	38,076	24,334	13,742	13.8	3.0	33.0
E30	情報通信機械器具	3,932	3,064	868	146	94	52	96	83	13	3,982	3,075	907	1.9	1.0	4.9
E31	輸送用機械器具	91,196	73,237	17,959	2,181	1,475	706	1,435	1,176	259	91,942	73,536	18,406	3.5	2.0	9.3
E32,20	その他の製造業、なめし革	11,695	7,868	3,827	223	163	60	271	194	77	11,647	7,837	3,810	14.7	4.1	36.5
I-1	卸売業（I50～I55）	62,416	45,875	16,541	1,783	1,578	205	835	739	96	63,364	46,714	16,650	15.9	10.5	31.1
I-2	小売業（I56～I61）	150,225	48,029	102,196	5,671	3,249	2,422	7,361	3,833	3,528	148,535	47,445	101,090	68.0	44.2	79.2
M75	宿泊業	37,448	17,740	19,708	3,905	2,316	1,589	1,025	239	786	40,328	19,817	20,511	55.4	39.5	70.7
MS	M一括分	81,185	26,409	54,776	4,341	1,959	2,382	4,084	1,828	2,256	81,442	26,540	54,902	89.2	82.4	92.5
P83	医療業	91,802	23,610	68,192	6,733	1,813	4,920	3,555	1,098	2,457	94,980	24,325	70,655	19.9	14.5	21.8
PS	P一括分	99,685	28,424	71,261	3,248	762	2,486	2,672	882	1,790	100,261	28,304	71,957	43.0	26.7	49.4
R91	職業紹介・派遣業	40,558	19,461	21,097	1,629	909	720	2,441	1,038	1,403	39,746	19,332	20,414	11.4	6.1	16.5
R92	他の事業サービス	55,277	32,011	23,266	1,101	577	524	699	294	405	55,679	32,294	23,385	42.8	28.8	62.2
RS	R一括分	23,237	14,831	8,406	735	457	278	503	185	318	23,469	15,103	8,366	15.4	6.3	32.0

令和5年4月分

事業所規模＝30人以上

第6表　産業、性別常用労働者数及びパートタイム労働者比率

産業		前月末労働者数			本月中の増加労働者数			本月中の減少労働者数			本月末労働者数			パートタイム労働者比率		
		計	男	女	計	男	女	計	男	女	計	男	女	計	男	女
		人	人	人	人	人	人	人	人	人	人	人	人	%	%	%
TL	調査産業計	855,093	492,152	362,941	44,379	24,146	20,233	34,298	18,680	15,618	865,174	497,618	367,556	23.6	11.8	39.7
D	建設業	19,084	16,523	2,561	947	768	179	603	534	69	19,428	16,757	2,671	16.3	12.8	38.2
E	製造業	296,187	216,410	79,777	9,321	5,913	3,408	3,999	2,890	1,109	301,509	219,433	82,076	7.4	2.3	21.1
F	電気・ガス・熱供給・水道業	5,249	4,298	951	166	126	40	63	25	38	5,352	4,399	953	7.2	2.8	27.7
G	情報通信業	12,113	8,459	3,654	593	409	184	143	110	33	12,563	8,758	3,805	0.1	0.0	0.4
H	運輸業，郵便業	60,489	39,401	21,088	1,773	1,175	598	963	435	528	61,299	40,141	21,158	31.2	15.3	61.4
I	卸売業，小売業	76,900	32,229	44,671	2,489	1,337	1,152	2,960	1,746	1,214	76,429	31,820	44,609	53.2	28.2	71.1
J	金融業，保険業	15,101	5,499	9,602	1,076	661	415	967	433	534	15,210	5,727	9,483	13.6	1.1	21.1
K	不動産業，物品賃貸業	4,611	2,153	2,458	358	244	114	264	201	63	4,705	2,196	2,509	31.1	11.8	47.9
L	学術研究，専門・技術サービス業	17,312	13,926	3,386	323	231	92	447	394	53	17,188	13,763	3,425	3.4	1.7	10.2
M	宿泊業，飲食サービス業	39,774	16,770	23,004	1,708	749	959	1,866	1,092	774	39,616	16,427	23,189	65.7	51.4	75.8
N	生活関連サービス業，娯楽業	22,662	10,396	12,266	597	330	267	1,524	798	726	21,735	9,928	11,807	57.6	41.9	70.8
O	教育，学習支援業	67,057	38,866	28,191	13,414	7,750	5,664	11,415	6,199	5,216	69,056	40,417	28,639	25.7	16.5	38.5
P	医療，福祉	126,417	40,652	85,765	8,012	2,343	5,669	5,162	1,866	3,296	129,267	41,129	88,138	24.7	18.5	27.5
Q	複合サービス事業	5,790	4,127	1,663	657	512	145	670	554	116	5,777	4,085	1,692	18.0	9.5	38.6
R	サービス業（他に分類されないもの）	86,347	42,443	43,904	2,945	1,598	1,347	3,252	1,403	1,849	86,040	42,638	43,402	29.7	19.8	39.3
E09,10	食料品・たばこ	35,182	18,158	17,024	2,049	1,016	1,033	301	129	172	36,930	19,045	17,885	24.7	11.1	39.2
E11	繊維工業	4,169	2,521	1,648	60	52	8	43	26	17	4,186	2,547	1,639	6.6	2.0	13.7
E12	木材・木製品	2,402	2,141	261	50	44	6	30	30	0	2,422	2,155	267	1.4	0.6	8.2
E13	家具・装備品	2,111	1,676	435	80	44	36	36	31	5	2,155	1,689	466	5.1	1.0	20.0
E14	パルプ・紙	11,680	8,042	3,638	292	187	105	106	39	67	11,866	8,190	3,676	8.7	0.9	26.2
E15	印刷・同関連業	4,109	2,880	1,229	17	17	0	120	112	8	4,006	2,785	1,221	11.2	0.9	34.7
E16,17	化学、石油・石炭	18,175	13,187	4,988	586	401	185	275	248	27	18,486	13,340	5,146	4.5	1.2	12.9
E18	プラスチック製品	17,582	12,211	5,371	814	459	355	193	159	34	18,203	12,511	5,692	13.1	3.1	34.9
E19	ゴム製品	5,688	4,387	1,301	69	27	42	61	45	16	5,696	4,369	1,327	2.1	1.6	3.7
E21	窯業・土石製品	2,790	2,254	536	69	54	15	34	34	0	2,825	2,274	551	6.6	0.8	30.5
E22	鉄鋼業	1,978	1,513	465	70	47	23	15	0	15	2,033	1,560	473	1.1	0.7	2.3
E23	非鉄金属製造業	6,674	5,416	1,258	116	102	14	40	33	7	6,750	5,485	1,265	5.7	2.3	20.8
E24	金属製品製造業	11,666	8,161	3,505	215	121	94	78	70	8	11,803	8,212	3,591	10.5	3.9	25.5
E25	はん用機械器具	7,716	6,103	1,613	179	135	44	83	65	18	7,812	6,173	1,639	4.2	2.7	9.9
E26	生産用機械器具	19,476	17,945	1,531	170	155	15	231	209	22	19,415	17,891	1,524	1.2	0.4	11.5
E27	業務用機械器具	8,506	5,642	2,864	482	321	161	137	49	88	8,851	5,914	2,937	1.7	0.6	3.9
E28	電子・デバイス	9,772	6,808	2,964	749	332	417	102	37	65	10,419	7,103	3,316	11.0	1.1	32.1
E29	電気機械器具	32,526	22,088	10,438	973	750	223	591	367	224	32,908	22,471	10,437	6.7	1.7	17.5
E30	情報通信機械器具	3,932	3,064	868	146	94	52	96	83	13	3,982	3,075	907	1.9	1.0	4.9
E31	輸送用機械器具	81,449	65,927	15,522	1,938	1,418	520	1,298	1,039	259	82,089	66,306	15,783	1.9	1.1	5.3
E32,20	その他の製造業、なめし革	8,604	6,286	2,318	197	137	60	129	85	44	8,672	6,338	2,334	5.4	2.8	12.4
I-1	卸売業（I50～I55）	22,014	17,152	4,862	866	661	205	676	580	96	22,204	17,233	4,971	15.0	13.8	19.3
I-2	小売業（I56～I61）	54,886	15,077	39,809	1,623	676	947	2,284	1,166	1,118	54,225	14,587	39,638	68.9	45.3	77.6
M75	宿泊業	18,156	8,658	9,498	734	381	353	380	239	141	18,510	8,800	9,710	41.0	22.3	58.0
MS	M一括分	21,618	8,112	13,506	974	368	606	1,486	853	633	21,106	7,627	13,479	87.3	84.9	88.7
P83	医療業	70,121	21,734	48,387	5,959	1,765	4,194	3,404	1,098	2,306	72,676	22,401	50,275	14.7	13.7	15.1
PS	P一括分	56,296	18,918	37,378	2,053	578	1,475	1,758	768	990	56,591	18,728	37,863	37.5	24.2	44.0
R91	職業紹介・派遣業	37,797	18,045	19,752	1,629	909	720	2,441	1,038	1,403	36,985	17,916	19,069	10.2	6.0	14.1
R92	他の事業サービス	41,639	19,267	22,372	1,101	577	524	699	294	405	42,041	19,550	22,491	51.0	37.3	62.9
RS	R一括分	6,911	5,131	1,780	215	112	103	112	71	41	7,014	5,172	1,842	4.7	1.6	13.4

第7表　産業、事業所規模別常用労働者1人平均月間現金給与額

令和5年4月分

（単位：円）

産業		500人以上			100～499人			30～99人			5～29人		
		現金給与総額	定期給与	特別給与	現金給与総額	定期給与	特別給与	現金給与総額	定期給与	特別給与	現金給与総額	定期給与	特別給与
TL	調査産業計	386,046	375,146	10,900	303,304	294,166	9,138	267,585	254,131	13,454	230,932	227,169	3,763
D	建設業	－	－	－	x	x	x	605,459	332,329	273,130	338,376	329,762	8,614
E	製造業	402,841	395,417	7,424	319,445	319,026	419	298,992	296,760	2,232	267,734	267,642	92
F	電気・ガス・熱供給・水道業	x	x	x	391,245	388,776	2,469	472,346	464,608	7,738	x	x	x
G	情報通信業	－	－	－	x	x	x	250,140	250,140	0	x	x	x
H	運輸業，郵便業	x	x	x	242,952	242,952	0	259,470	253,405	6,065	311,985	311,985	0
I	卸売業，小売業	295,530	294,846	684	273,792	262,572	11,220	184,026	179,841	4,185	200,235	199,468	767
J	金融業，保険業	x	x	x	x	x	x	290,115	289,899	216	326,471	304,724	21,747
K	不動産業,物品賃貸業	－	－	－	x	x	x	280,399	280,399	0	312,834	278,403	34,431
L	学術研究,専門・技術サービス業	x	x	x	421,953	421,953	0	395,222	391,377	3,845	296,400	295,041	1,359
M	宿泊業,飲食サービス業	－	－	－	219,135	219,135	0	124,376	124,160	216	108,518	107,109	1,409
N	生活関連サービス業,娯楽業	－	－	－	x	x	x	175,980	166,786	9,194	225,274	199,033	26,241
O	教育，学習支援業	320,689	319,397	1,292	x	x	x	328,681	326,510	2,171	199,666	196,284	3,382
P	医療，福祉	430,578	400,853	29,725	337,794	292,553	45,241	247,455	243,618	3,837	200,735	198,796	1,939
Q	複合サービス事業	－	－	－	321,398	307,416	13,982	293,351	285,124	8,227	342,886	342,886	0
R	サービス業（他に分類されないもの）	169,141	167,607	1,534	218,772	218,225	547	237,306	235,380	1,926	314,175	308,852	5,323

第8表　産業、事業所規模別常用労働者1人平均月間出勤日数及び実労働時間

令和5年4月分

産業		500人以上				100～499人				30～99人				5～29人			
		出勤日数	総実労働時間	所定内時間	所定外時間	出勤日数	総実労働時間	所定内時間	所定外時間	出勤日数	総実労働時間	所定内時間	所定外時間	出勤日数	総実労働時間	所定内時間	所定外時間
		日	時間	時間	時間	日	時間	時間	時間	日	時間	時間	時間	日	時間	時間	時間
TL	調査産業計	19.2	160.4	147.0	13.4	19.3	159.0	144.5	14.5	18.7	144.5	133.1	11.4	18.5	137.1	128.5	8.6
D	建設業	－	－	－	－	x	x	x	x	20.4	169.8	153.4	16.4	21.0	164.6	155.7	8.9
E	製造業	19.5	168.2	152.8	15.4	19.9	171.6	153.7	17.9	20.5	166.4	154.7	11.7	20.8	165.0	154.2	10.8
F	電気・ガス・熱供給・水道業	x	x	x	x	19.2	164.5	148.3	16.2	19.4	161.4	144.2	17.2	x	x	x	x
G	情報通信業	－	－	－	－	x	x	x	x	20.0	176.7	166.2	10.5	x	x	x	x
H	運輸業，郵便業	x	x	x	x	19.5	163.8	139.2	24.6	19.9	168.2	143.9	24.3	20.8	185.5	154.7	30.8
I	卸売業，小売業	18.8	147.5	140.0	7.5	19.6	158.7	148.4	10.3	18.2	125.3	118.4	6.9	17.9	127.7	120.9	6.8
J	金融業，保険業	x	x	x	x	x	x	x	x	19.1	148.2	139.5	8.7	19.4	148.4	142.1	6.3
K	不動産業,物品賃貸業	－	－	－	－	x	x	x	x	18.8	153.1	140.2	12.9	18.8	149.9	137.0	12.9
L	学術研究,専門・技術サービス業	x	x	x	x	19.3	168.9	152.4	16.5	18.7	154.6	141.3	13.3	18.8	152.6	141.1	11.5
M	宿泊業,飲食サービス業	－	－	－	－	18.5	143.1	129.1	14.0	14.9	96.3	92.1	4.2	14.5	87.6	83.2	4.4
N	生活関連サービス業,娯楽業	－	－	－	－	x	x	x	x	14.8	97.0	94.7	2.3	18.0	127.3	121.9	5.4
O	教育，学習支援業	19.7	152.2	146.7	5.5	x	x	x	x	17.4	131.6	118.7	12.9	16.6	117.3	113.2	4.1
P	医療，福祉	18.9	153.8	143.1	10.7	17.9	139.3	132.3	7.0	18.4	142.3	136.9	5.4	18.4	131.4	128.7	2.7
Q	複合サービス事業	－	－	－	－	18.9	150.9	138.9	12.0	19.4	158.2	145.5	12.7	21.1	166.0	160.0	6.0
R	サービス業（他に分類されないもの）	17.5	125.4	116.8	8.6	19.1	147.8	135.8	12.0	19.5	157.8	141.2	16.6	20.1	157.6	140.0	17.6

第9表　産業、就業形態別常用労働者1人平均月間現金給与額

令和5年4月分
事業所規模 ＝ 5人以上

（単位：円）

産業		一般労働者					パートタイム労働者				
		現金給与総額	きまって支給する給与	所定内給与	超過労働給与	特別に支払われた給与	現金給与総額	きまって支給する給与	所定内給与	超過労働給与	特別に支払われた給与
TL	調査産業計	346,106	334,417	304,848	29,569	11,689	107,441	106,494	103,638	2,856	947
D	建設業	444,357	364,839	345,899	18,940	79,518	120,772	118,373	117,077	1,296	2,399
E	製造業	347,396	344,777	309,404	35,373	2,619	123,597	123,192	119,563	3,629	405
F	電気・ガス・熱供給・水道業	440,023	436,655	379,255	57,400	3,368	157,599	157,599	157,525	74	0
G	情報通信業	319,670	317,622	299,966	17,656	2,048	63,415	63,415	63,415	0	0
H	運輸業，郵便業	316,073	312,820	253,548	59,272	3,253	126,645	126,216	121,289	4,927	429
I	卸売業，小売業	311,840	307,421	285,162	22,259	4,419	107,545	106,508	103,045	3,463	1,037
J	金融業，保険業	348,836	336,600	314,362	22,238	12,236	161,340	158,952	156,749	2,203	2,388
K	不動産業，物品賃貸業	392,157	360,853	327,998	32,855	31,304	98,403	98,403	97,132	1,271	0
L	学術研究，専門・技術サービス業	406,246	404,781	368,395	36,386	1,465	121,345	120,058	116,494	3,564	1,287
M	宿泊業，飲食サービス業	264,789	260,280	241,471	18,809	4,509	83,570	83,496	81,286	2,210	74
N	生活関連サービス業，娯楽業	323,474	291,382	271,718	19,664	32,092	83,793	83,441	82,133	1,308	352
O	教育，学習支援業	390,717	387,351	382,901	4,450	3,366	78,005	78,000	77,681	319	5
P	医療，福祉	351,056	324,866	300,008	24,858	26,190	146,491	143,244	140,249	2,995	3,247
Q	複合サービス事業	349,710	344,399	324,502	19,897	5,311	171,999	159,912	147,795	12,117	12,087
R	サービス業（他に分類されないもの）	298,683	295,541	263,105	32,436	3,142	101,948	101,618	97,765	3,853	330
E09,10	食料品・たばこ	299,246	298,980	269,380	29,600	266	123,147	123,139	118,960	4,179	8
E11	繊維工業	328,489	327,546	306,398	21,148	943	118,418	118,418	117,225	1,193	0
E12	木材・木製品	306,951	306,951	279,246	27,705	0	133,095	133,095	133,095	0	0
E13	家具・装備品	319,732	315,923	301,039	14,884	3,809	93,923	93,889	93,638	251	34
E14	パルプ・紙	313,082	312,584	285,526	27,058	498	116,824	116,824	109,788	7,036	0
E15	印刷・同関連業	344,391	344,073	322,007	22,066	318	117,899	117,899	113,950	3,949	0
E16,17	化学、石油・石炭	409,361	380,511	343,999	36,512	28,850	180,150	180,036	160,776	19,260	114
E18	プラスチック製品	328,011	327,852	288,668	39,184	159	107,282	107,282	105,065	2,217	0
E19	ゴム製品	339,512	338,670	297,025	41,645	842	110,514	108,617	106,845	1,772	1,897
E21	窯業・土石製品	344,749	344,749	319,852	24,897	0	98,593	98,593	97,531	1,062	0
E22	鉄鋼業	361,586	361,586	302,171	59,415	0	235,203	235,203	189,816	45,387	0
E23	非鉄金属製造業	342,005	342,005	312,139	29,866	0	157,582	157,582	148,477	9,105	0
E24	金属製品製造業	345,281	343,734	333,075	10,659	1,547	117,452	117,452	117,438	14	0
E25	はん用機械器具	322,163	321,836	296,935	24,901	327	158,334	158,334	153,035	5,299	0
E26	生産用機械器具	370,498	368,137	329,384	38,753	2,361	112,764	112,764	112,642	122	0
E27	業務用機械器具	336,865	335,634	303,839	31,795	1,231	101,858	101,858	98,818	3,040	0
E28	電子・デバイス	346,945	346,331	314,115	32,216	614	119,267	119,267	116,674	2,593	0
E29	電気機械器具	343,854	341,710	305,727	35,983	2,144	120,101	120,101	119,778	323	0
E30	情報通信機械器具	380,648	372,658	337,315	35,343	7,990	176,834	169,046	165,125	3,921	7,788
E31	輸送用機械器具	362,826	362,247	315,505	46,742	579	139,529	134,632	132,143	2,489	4,897
E32,20	その他の製造業、なめし革	356,017	354,942	327,553	27,389	1,075	99,994	99,702	98,358	1,344	292
I-1	卸売業（I50 ～ I55）	336,257	336,059	309,224	26,835	198	126,537	126,514	124,414	2,100	23
I-2	小売業（I56 ～ I61）	284,787	275,693	258,505	17,188	9,094	105,660	104,522	100,924	3,598	1,138
M75	宿泊業	260,273	253,403	235,186	18,217	6,870	99,864	99,864	96,431	3,433	0
MS	M一括分	273,417	273,417	253,477	19,940	0	78,537	78,440	76,608	1,832	97
P83	医療業	404,882	365,255	330,294	34,961	39,627	182,012	180,419	173,057	7,362	1,593
PS	P一括分	280,907	272,229	260,539	11,690	8,678	130,879	126,905	125,829	1,076	3,974
R91	職業紹介・派遣業	257,736	256,500	223,403	33,097	1,236	137,023	136,976	132,986	3,990	47
R92	他の事業サービス	302,672	302,301	267,973	34,328	371	94,581	94,581	90,695	3,886	0
RS	R一括分	366,756	355,635	327,482	28,153	11,121	105,963	103,235	99,752	3,483	2,728

第10表　産業、就業形態別常用労働者1人平均月間現金給与額

令和5年4月分

事業所規模 ＝ 30人以上

（単位：円）

産業		一般労働者					パートタイム労働者				
		現金給与総額	きまって支給する給与	所定内給与	超過労働給与	特別に支払われた給与	現金給与総額	きまって支給する給与	所定内給与	超過労働給与	特別に支払われた給与
TL	調査産業計	357,750	343,253	309,738	33,515	14,497	117,066	115,361	112,008	3,353	1,705
D	建設業	639,941	380,317	355,105	25,212	259,624	151,874	151,874	151,317	557	0
E	製造業	354,161	350,959	312,635	38,324	3,202	134,737	133,950	129,402	4,548	787
F	電気・ガス・熱供給・水道業	470,762	466,372	398,648	67,724	4,390	157,599	157,599	157,525	74	0
G	情報通信業	310,686	310,683	289,090	21,593	3	143,800	143,800	143,800	0	0
H	運輸業，郵便業	311,943	306,734	243,558	63,176	5,209	122,922	122,452	117,439	5,013	470
I	卸売業，小売業	322,711	312,722	287,928	24,794	9,989	114,029	111,613	109,376	2,237	2,416
J	金融業，保険業	353,050	351,798	322,361	29,437	1,252	167,069	163,269	159,844	3,425	3,800
K	不動産業，物品賃貸業	392,607	392,607	361,026	31,581	0	101,511	101,511	99,807	1,704	0
L	学術研究，専門・技術サービス業	439,759	438,199	395,906	42,293	1,560	126,486	126,486	118,055	8,431	0
M	宿泊業，飲食サービス業	274,527	274,527	249,344	25,183	0	82,093	81,845	78,600	3,245	248
N	生活関連サービス業，娯楽業	323,734	306,759	290,291	16,468	16,975	77,130	76,800	75,011	1,789	330
O	教育，学習支援業	418,309	415,933	411,352	4,581	2,376	72,634	72,625	72,380	245	9
P	医療，福祉	379,738	345,108	314,328	30,780	34,630	175,371	169,521	164,955	4,566	5,850
Q	複合サービス事業	347,774	335,356	306,932	28,424	12,418	176,323	161,057	146,902	14,155	15,266
R	サービス業（他に分類されないもの）	267,095	265,369	235,133	30,236	1,726	105,941	105,770	101,482	4,288	171
E09,10	食料品・たばこ	310,718	310,382	280,756	29,626	336	135,599	135,584	129,577	6,007	15
E11	繊維工業	345,346	344,159	318,043	26,116	1,187	137,439	137,439	133,496	3,943	0
E12	木材・木製品	362,693	362,693	323,735	38,958	0	99,250	99,250	99,250	0	0
E13	家具・装備品	334,911	328,556	316,553	12,003	6,355	147,189	147,023	145,816	1,207	166
E14	パルプ・紙	314,037	313,359	282,962	30,397	678	113,362	113,362	104,526	8,836	0
E15	印刷・同関連業	366,134	366,134	338,474	27,660	0	127,727	127,727	120,525	7,202	0
E16,17	化学、石油・石炭	414,003	381,676	342,674	39,002	32,327	150,868	150,674	147,311	3,363	194
E18	プラスチック製品	334,328	334,117	293,807	40,310	211	124,272	124,272	120,721	3,551	0
E19	ゴム製品	334,513	333,487	288,776	44,711	1,026	147,212	141,169	135,524	5,645	6,043
E21	窯業・土石製品	364,852	364,852	330,279	34,573	0	104,682	104,682	104,258	424	0
E22	鉄鋼業	345,201	345,201	314,800	30,401	0	84,483	84,483	84,483	0	0
E23	非鉄金属製造業	345,562	345,562	312,405	33,157	0	180,829	180,829	167,671	13,158	0
E24	金属製品製造業	312,259	309,521	298,719	10,802	2,738	125,948	125,948	125,926	22	0
E25	はん用機械器具	330,550	330,437	310,334	20,103	113	161,051	161,051	150,553	10,498	0
E26	生産用機械器具	396,058	392,373	339,670	52,703	3,685	122,985	122,985	122,619	366	0
E27	業務用機械器具	325,152	324,178	292,671	31,507	974	99,878	99,878	96,732	3,146	0
E28	電子・デバイス	345,407	344,775	312,748	32,027	632	141,467	141,467	135,944	5,523	0
E29	電気機械器具	344,044	341,754	303,785	37,969	2,290	140,001	140,001	139,233	768	0
E30	情報通信機械器具	380,648	372,658	337,315	35,343	7,990	176,834	169,046	165,125	3,921	7,788
E31	輸送用機械器具	370,878	370,239	322,254	47,985	639	135,037	125,632	124,319	1,313	9,405
E32,20	その他の製造業、なめし革	358,306	357,006	324,977	32,029	1,300	140,340	139,241	134,188	5,053	1,099
I-1	卸売業（I50 ～ I55）	340,785	340,226	311,852	28,374	559	137,273	137,203	131,968	5,235	70
I-2	小売業（I56 ～ I61）	302,765	282,370	261,526	20,844	20,395	111,944	109,318	107,350	1,968	2,626
M75	宿泊業	281,893	281,893	254,891	27,002	0	100,539	100,539	97,613	2,926	0
MS	M一括分	244,560	244,560	226,779	17,781	0	74,652	74,304	70,930	3,374	348
P83	医療業	436,456	387,830	346,547	41,283	48,626	233,876	231,057	218,537	12,520	2,819
PS	P一括分	283,287	272,457	259,536	12,921	10,830	145,379	137,976	137,488	488	7,403
R91	職業紹介・派遣業	257,953	256,644	223,034	33,610	1,309	151,917	151,861	147,044	4,817	56
R92	他の事業サービス	244,935	244,362	218,621	25,741	573	97,587	97,587	93,448	4,139	0
RS	R一括分	381,893	374,495	347,401	27,094	7,398	121,245	107,893	99,747	8,146	13,352

第11表　産業、就業形態別常用労働者1人平均月間出勤日数及び実労働時間

令和5年4月分

事業所規模 ＝ 5人以上

産業		一般労働者				パートタイム労働者			
		出勤日数	総実労働時間	所定内労働時間	所定外労働時間	出勤日数	総実労働時間	所定内労働時間	所定外労働時間
		日	時間	時間	時間	日	時間	時間	時間
TL	調査産業計	20.6	172.4	157.4	15.0	14.8	87.4	84.9	2.5
D	建設業	21.8	177.7	165.2	12.5	13.1	84.5	83.5	1.0
E	製造業	20.5	175.7	160.0	15.7	17.3	108.9	105.6	3.3
F	電気・ガス・熱供給・水道業	20.1	172.4	154.5	17.9	17.7	131.0	130.9	0.1
G	情報通信業	19.9	161.6	149.4	12.2	13.1	61.9	61.9	0.0
H	運輸業，郵便業	21.4	193.0	159.8	33.2	15.8	103.5	100.3	3.2
I	卸売業，小売業	20.7	170.9	159.4	11.5	15.8	93.7	90.5	3.2
J	金融業，保険業	19.8	154.5	146.1	8.4	17.5	109.8	105.2	4.6
K	不動産業，物品賃貸業	20.3	176.4	158.7	17.7	15.1	90.5	88.2	2.3
L	学術研究，専門・技術サービス業	19.7	169.7	154.2	15.5	14.6	90.5	89.0	1.5
M	宿泊業，飲食サービス業	20.5	166.1	153.8	12.3	13.5	75.3	72.1	3.2
N	生活関連サービス業，娯楽業	20.6	167.4	157.7	9.7	13.2	70.8	70.0	0.8
O	教育，学習支援業	20.4	167.2	152.5	14.7	11.1	55.4	55.0	0.4
P	医療，福祉	19.8	160.0	152.0	8.0	15.2	95.8	94.8	1.0
Q	複合サービス事業	20.4	165.2	156.4	8.8	17.7	112.8	103.3	9.5
R	サービス業（他に分類されないもの）	20.9	175.7	156.7	19.0	15.1	85.2	82.4	2.8
E09,10	食料品・たばこ	20.4	176.2	161.1	15.1	16.3	112.5	107.6	4.9
E11	繊維工業	20.5	169.3	158.6	10.7	17.5	106.6	105.7	0.9
E12	木材・木製品	20.5	174.7	162.9	11.8	16.4	113.1	113.1	0.0
E13	家具・装備品	18.5	155.1	140.9	14.2	15.6	75.3	75.2	0.1
E14	パルプ・紙	21.2	167.9	156.8	11.1	16.2	102.2	96.4	5.8
E15	印刷・同関連業	20.9	176.3	159.0	17.3	17.2	113.4	108.2	5.2
E16,17	化学、石油・石炭	19.0	157.9	145.7	12.2	19.1	128.4	114.5	13.9
E18	プラスチック製品	21.9	191.4	167.1	24.3	18.3	100.3	98.9	1.4
E19	ゴム製品	20.5	175.2	158.9	16.3	19.6	96.8	95.4	1.4
E21	窯業・土石製品	21.8	176.2	165.4	10.8	14.8	84.9	84.1	0.8
E22	鉄鋼業	21.6	202.9	174.5	28.4	21.1	186.8	155.0	31.8
E23	非鉄金属製造業	20.9	171.2	163.8	7.4	19.4	141.1	136.2	4.9
E24	金属製品製造業	22.3	178.8	170.0	8.8	17.3	100.6	100.6	0.0
E25	はん用機械器具	21.3	176.8	165.3	11.5	16.6	114.5	112.6	1.9
E26	生産用機械器具	21.0	178.3	162.3	16.0	18.3	89.3	89.2	0.1
E27	業務用機械器具	20.2	176.7	162.5	14.2	16.4	94.3	92.0	2.3
E28	電子・デバイス	19.7	166.7	155.2	11.5	17.4	103.3	101.2	2.1
E29	電気機械器具	20.5	174.6	161.2	13.4	18.8	107.3	107.1	0.2
E30	情報通信機械器具	18.4	157.3	141.5	15.8	19.6	136.5	133.6	2.9
E31	輸送用機械器具	20.0	178.1	158.2	19.9	18.3	117.9	116.2	1.7
E32,20	その他の製造業、なめし革	20.8	173.1	160.7	12.4	16.2	91.1	90.5	0.6
I-1	卸売業（I50 ～ I55）	21.4	176.7	162.7	14.0	17.8	107.5	106.1	1.4
I-2	小売業（I56 ～ I61）	19.9	164.5	155.7	8.8	15.6	92.4	89.0	3.4
M75	宿泊業	20.0	159.8	149.4	10.4	16.0	92.5	88.5	4.0
MS	M一括分	21.4	178.0	162.3	15.7	12.7	70.0	67.0	3.0
P83	医療業	19.7	158.5	148.0	10.5	14.3	87.6	85.9	1.7
PS	P一括分	20.0	162.0	157.3	4.7	15.6	99.3	98.6	0.7
R91	職業紹介・派遣業	19.9	171.8	153.5	18.3	17.4	101.4	98.9	2.5
R92	他の事業サービス	22.0	179.6	158.1	21.5	15.0	82.5	79.6	2.9
RS	R一括分	20.9	176.3	160.2	16.1	12.8	82.9	80.8	2.1

第12表　産業、就業形態別常用労働者1人平均月間出勤日数及び実労働時間

令和5年4月分

事業所規模 ＝ 30人以上

産業		一般労働者				パートタイム労働者			
		出勤日数	総実労働時間	所定内労働時間	所定外労働時間	出勤日数	総実労働時間	所定内労働時間	所定外労働時間
		日	時間	時間	時間	日	時間	時間	時間
TL	調査産業計	20.2	171.4	155.3	16.1	15.2	91.4	88.9	2.5
D	建設業	20.9	182.0	162.7	19.3	14.9	103.7	103.3	0.4
E	製造業	20.2	173.3	157.1	16.2	17.8	117.3	112.9	4.4
F	電気・ガス・熱供給・水道業	19.1	164.8	145.9	18.9	17.7	131.0	130.9	0.1
G	情報通信業	19.9	161.6	151.5	10.1	20.1	130.7	130.7	0.0
H	運輸業，郵便業	21.3	192.8	159.4	33.4	16.3	105.9	102.7	3.2
I	卸売業，小売業	20.6	174.7	161.6	13.1	16.9	100.2	96.9	3.3
J	金融業，保険業	19.9	155.4	145.7	9.7	17.9	115.8	108.5	7.3
K	不動産業，物品賃貸業	20.9	184.7	165.1	19.6	14.9	92.7	91.1	1.6
L	学術研究，専門・技術サービス業	19.5	168.6	152.4	16.2	17.0	100.6	99.5	1.1
M	宿泊業，飲食サービス業	21.2	176.3	161.0	15.3	13.0	72.5	70.4	2.1
N	生活関連サービス業，娯楽業	20.2	167.6	157.1	10.5	12.6	68.7	67.8	0.9
O	教育，学習支援業	20.6	168.7	151.6	17.1	9.4	45.1	44.9	0.2
P	医療，福祉	19.3	157.8	148.4	9.4	15.5	100.5	99.6	0.9
Q	複合サービス事業	19.2	161.9	149.5	12.4	18.2	109.4	98.2	11.2
R	サービス業（他に分類されないもの）	20.3	173.6	155.8	17.8	16.1	89.5	86.4	3.1
E09,10	食料品・たばこ	20.1	169.4	155.8	13.6	16.8	119.0	111.8	7.2
E11	繊維工業	20.3	169.8	157.2	12.6	18.9	123.2	120.3	2.9
E12	木材・木製品	19.1	180.0	164.6	15.4	15.3	87.3	87.3	0.0
E13	家具・装備品	21.0	178.2	161.2	17.0	19.9	121.5	120.9	0.6
E14	パルプ・紙	20.4	160.7	149.5	11.2	15.8	94.6	87.2	7.4
E15	印刷・同関連業	20.4	172.5	151.0	21.5	19.2	130.2	119.8	10.4
E16,17	化学、石油・石炭	18.6	155.5	142.8	12.7	17.4	113.5	112.4	1.1
E18	プラスチック製品	21.1	186.1	160.4	25.7	19.4	115.6	113.3	2.3
E19	ゴム製品	20.3	174.1	156.5	17.6	22.2	129.1	124.5	4.6
E21	窯業・土石製品	21.2	178.8	163.6	15.2	19.2	97.7	97.4	0.3
E22	鉄鋼業	21.1	189.8	176.1	13.7	15.8	77.1	77.1	0.0
E23	非鉄金属製造業	21.1	173.9	165.7	8.2	20.6	162.4	155.3	7.1
E24	金属製品製造業	21.5	175.4	166.2	9.2	18.9	114.9	114.9	0.0
E25	はん用機械器具	20.5	169.6	159.5	10.1	17.4	118.3	115.3	3.0
E26	生産用機械器具	20.6	176.9	156.7	20.2	19.5	111.4	111.1	0.3
E27	業務用機械器具	20.1	175.1	161.8	13.3	16.2	92.6	90.3	2.3
E28	電子・デバイス	19.6	165.9	154.7	11.2	17.1	114.6	110.1	4.5
E29	電気機械器具	20.4	174.0	160.0	14.0	19.5	126.3	125.8	0.5
E30	情報通信機械器具	18.4	157.3	141.5	15.8	19.6	136.5	133.6	2.9
E31	輸送用機械器具	19.8	177.4	157.6	19.8	18.2	108.6	107.5	1.1
E32,20	その他の製造業、なめし革	20.2	169.7	156.7	13.0	16.9	115.0	112.8	2.2
I-1	卸売業（I50 ～ I55）	21.2	176.6	162.0	14.6	19.5	119.1	115.6	3.5
I-2	小売業（I56 ～ I61）	20.0	172.5	161.1	11.4	16.6	98.5	95.3	3.2
M75	宿泊業	21.6	178.9	163.3	15.6	14.8	87.0	84.8	2.2
MS	M一括分	19.4	165.5	151.4	14.1	12.4	66.7	64.6	2.1
P83	医療業	19.3	157.8	145.7	12.1	13.5	92.2	90.0	2.2
PS	P一括分	19.2	157.8	153.0	4.8	16.5	104.7	104.5	0.2
R91	職業紹介・派遣業	20.0	172.0	153.4	18.6	17.8	111.0	107.9	3.1
R92	他の事業サービス	20.6	175.5	157.8	17.7	15.8	86.1	83.0	3.1
RS	R一括分	20.8	176.6	162.2	14.4	13.6	64.7	62.4	2.3

第13表　産業、就業形態別常用労働者数

令和5年4月分

事業所規模 ＝ 5人以上

（単位：人）

産業		一般労働者				パートタイム労働者			
		前月末労働者数	本月中の増加労働者数	本月中の減少労働者数	本月末労働者数	前月末労働者数	本月中の増加労働者数	本月中の減少労働者数	本月末労働者数
TL	調査産業計	983,138	49,933	32,995	999,700	439,348	20,160	20,573	439,311
D	建設業	57,628	1,222	1,228	57,621	8,134	759	462	8,432
E	製造業	338,538	9,774	4,729	343,707	42,485	2,646	1,007	44,000
F	電気・ガス・熱供給・水道業	6,289	251	33	6,507	398	18	30	386
G	情報通信業	15,816	593	143	16,266	1,109	0	0	1,109
H	運輸業，郵便業	66,151	2,027	789	67,348	21,160	236	435	21,002
I	卸売業，小売業	100,077	4,843	3,410	100,818	112,564	2,611	4,786	111,081
J	金融業，保険業	24,866	2,129	1,344	25,651	3,402	91	180	3,313
K	不動産業，物品賃貸業	9,339	545	429	9,454	3,839	76	146	3,770
L	学術研究，専門・技術サービス業	26,443	548	599	26,392	3,686	315	675	3,326
M	宿泊業，飲食サービス業	23,268	3,857	393	26,785	95,365	4,389	4,716	94,985
N	生活関連サービス業，娯楽業	19,652	400	688	19,686	21,078	770	1,239	20,287
O	教育，学習支援業	66,655	11,370	10,433	67,543	31,797	4,029	3,580	32,295
P	医療，福祉	130,526	6,801	4,007	133,203	60,961	3,180	2,220	62,038
Q	複合サービス事業	10,519	3,141	2,096	11,563	1,400	7	128	1,280
R	サービス業（他に分類されないもの）	87,102	2,432	2,674	86,887	31,970	1,033	969	32,007
E09,10	食料品・たばこ	33,423	1,735	327	34,815	15,056	1,534	253	16,353
E11	繊維工業	4,894	60	34	4,918	995	16	9	1,004
E12	木材・木製品	4,577	50	26	4,601	591	0	4	587
E13	家具・装備品	3,357	65	22	3,398	470	117	14	575
E14	パルプ・紙	14,329	599	73	14,908	1,365	30	33	1,309
E15	印刷・同関連業	5,280	137	228	5,189	995	0	4	991
E16,17	化学、石油・石炭	19,456	549	254	19,765	1,301	253	21	1,519
E18	プラスチック製品	20,481	1,037	636	20,866	3,667	270	0	3,953
E19	ゴム製品	6,841	53	140	6,755	363	16	5	373
E21	窯業・土石製品	4,852	69	18	4,903	394	0	16	378
E22	鉄鋼業	3,452	70	71	3,463	268	0	2	254
E23	非鉄金属製造業	7,010	116	34	7,091	536	24	6	555
E24	金属製品製造業	18,455	388	63	18,781	1,961	15	79	1,896
E25	はん用機械器具	9,297	169	172	9,295	769	10	10	768
E26	生産用機械器具	30,071	169	352	29,888	784	1	121	664
E27	業務用機械器具	9,776	479	137	10,118	160	3	0	163
E28	電子・デバイス	8,922	638	52	9,541	2,395	156	95	2,423
E29	電気機械器具	32,312	1,039	533	32,817	5,345	3	90	5,259
E30	情報通信機械器具	3,856	145	94	3,907	76	1	2	75
E31	輸送用機械器具	88,094	1,991	1,315	88,755	3,102	190	120	3,187
E32,20	その他の製造業、なめし革	9,803	216	148	9,933	1,892	7	123	1,714
I-1	卸売業（I50 ～ I55）	52,283	1,677	654	53,305	10,133	106	181	10,059
I-2	小売業（I56 ～ I61）	47,794	3,166	2,756	47,513	102,431	2,505	4,605	101,022
M75	宿泊業	14,849	3,425	267	18,006	22,599	480	758	22,322
MS	M一括分	8,419	432	126	8,779	72,766	3,909	3,958	72,663
P83	医療業	73,147	5,725	2,787	76,080	18,655	1,008	768	18,900
PS	P一括分	57,379	1,076	1,220	57,123	42,306	2,172	1,452	43,138
R91	職業紹介・派遣業	36,030	1,471	2,298	35,203	4,528	158	143	4,543
R92	他の事業サービス	31,803	247	263	31,834	23,474	854	436	23,845
RS	R一括分	19,269	714	113	19,850	3,968	21	390	3,619

第14表　産業、就業形態別常用労働者数

令和5年4月分
事業所規模 ＝ 30人以上

（単位：人）

産業		一般労働者				パートタイム労働者			
		前月末労働者数	本月中の増加労働者数	本月中の減少労働者数	本月末労働者数	前月末労働者数	本月中の増加労働者数	本月中の減少労働者数	本月末労働者数
TL	調査産業計	651,266	33,220	23,764	660,594	203,827	11,159	10,534	204,580
D	建設業	16,090	650	474	16,266	2,994	297	129	3,162
E	製造業	274,026	8,499	3,453	279,126	22,161	822	546	22,383
F	電気・ガス・熱供給・水道業	4,851	148	33	4,966	398	18	30	386
G	情報通信業	12,098	593	143	12,548	15	0	0	15
H	運輸業，郵便業	41,197	1,537	528	42,164	19,292	236	435	19,135
I	卸売業，小売業	35,700	1,487	1,447	35,743	41,200	1,002	1,513	40,686
J	金融業，保険業	12,947	1,072	874	13,145	2,154	4	93	2,065
K	不動産業，物品賃貸業	3,037	325	118	3,242	1,574	33	146	1,463
L	学術研究，専門・技術サービス業	16,722	309	433	16,598	590	14	14	590
M	宿泊業，飲食サービス業	13,279	652	393	13,592	26,495	1,056	1,473	26,024
N	生活関連サービス業，娯楽業	9,387	226	397	9,217	13,275	371	1,127	12,518
O	教育，学習支援業	50,301	9,616	8,586	51,332	16,756	3,798	2,829	17,724
P	医療，福祉	95,669	5,544	3,590	97,401	30,748	2,468	1,572	31,866
Q	複合サービス事業	4,709	650	622	4,736	1,081	7	48	1,041
R	サービス業（他に分類されないもの）	61,253	1,912	2,673	60,518	25,094	1,033	579	25,522
E09,10	食料品・たばこ	26,249	1,735	160	27,809	8,933	314	141	9,121
E11	繊維工業	3,885	60	34	3,910	284	0	9	276
E12	木材・木製品	2,364	50	26	2,388	38	0	4	34
E13	家具・装備品	2,004	65	22	2,045	107	15	14	110
E14	パルプ・紙	10,647	262	73	10,832	1,033	30	33	1,034
E15	印刷・同関連業	3,657	17	116	3,558	452	0	4	448
E16,17	化学、石油・石炭	17,347	549	254	17,656	828	37	21	830
E18	プラスチック製品	15,399	583	193	15,826	2,183	231	0	2,377
E19	ゴム製品	5,578	53	56	5,575	110	16	5	121
E21	窯業・土石製品	2,589	69	18	2,639	201	0	16	186
E22	鉄鋼業	1,942	70	13	2,011	36	0	2	22
E23	非鉄金属製造業	6,306	92	34	6,363	368	24	6	387
E24	金属製品製造業	10,426	200	63	10,564	1,240	15	15	1,239
E25	はん用機械器具	7,385	169	73	7,481	331	10	10	331
E26	生産用機械器具	19,236	169	231	19,174	240	1	0	241
E27	業務用機械器具	8,360	479	137	8,702	146	3	0	149
E28	電子・デバイス	8,655	638	52	9,274	1,117	111	50	1,145
E29	電気機械器具	30,268	970	533	30,705	2,258	3	58	2,203
E30	情報通信機械器具	3,856	145	94	3,907	76	1	2	75
E31	輸送用機械器具	79,761	1,934	1,178	80,502	1,688	4	120	1,587
E32,20	その他の製造業、なめし革	8,112	190	93	8,205	492	7	36	467
I-1	卸売業（I50～I55）	18,608	760	495	18,872	3,406	106	181	3,332
I-2	小売業（I56～I61）	17,092	727	952	16,871	37,794	896	1,332	37,354
M75	宿泊業	10,657	523	267	10,912	7,499	211	113	7,598
MS	M一括分	2,622	129	126	2,680	18,996	845	1,360	18,426
P83	医療業	59,559	5,100	2,636	62,018	10,562	859	768	10,658
PS	P一括分	36,110	444	954	35,383	20,186	1,609	804	21,208
R91	職業紹介・派遣業	34,048	1,471	2,298	33,220	3,749	158	143	3,765
R92	他の事業サービス	20,582	247	263	20,613	21,057	854	436	21,428
RS	R一括分	6,623	194	112	6,685	288	21	0	329

毎 月 勤 労 統 計 調 査 の 説 明

1　調査の目的

この調査は、統計法（平成19年法律第53号）第２条第４項に規定する基幹統計であり、賃金、労働時間及び雇用について静岡県における変動を毎月明らかにすることを目的としています。

2　調査の対象

日本標準産業分類に定める、鉱業，採石業，砂利採取業、建設業、製造業、電気･ガス･熱供給･水道業、情報通信業、運輸業，郵便業、卸売業，小売業、金融業，保険業、不動産業，物品賃貸業、学術研究，専門・技術サービス業、宿泊業，飲食サービス業、生活関連サービス業，娯楽業、教育，学習支援業、医療，福祉、複合サービス事業及びサービス業(他に分類されないもの）に属し、常時５人以上の常用労働者を雇用する県内全事業所のうち、厚生労働省が無作為抽出により指定した約1,100事業所を対象として調査を行っています。

なお、常用労働者が５人以上の規模の事業所を「事業所規模５人以上」とし、常用労働者が30人以上の規模の事業所を「事業所規模30人以上」としています。また「事業所規模５人以上」には「事業所規模30人以上」を含んでいます。

3　調査の方法

常用労働者30人以上規模の事業所については、毎年更新される、総務省の事業所母集団データベースの年次フレームを用いて、全事業所のリストを作成し、これを産業規模別に区分し、その区分ごとに調査事業所を抽出しています。また、調査事業所は、平成30年からは毎年１月分調査で一部を入れ替える方式に変更しています。調査の実施方法は郵送又はオンライン調査です。

常用労働者5～29人規模の事業所については、経済センサスの調査区を用いて設定した毎月勤労統計調査調査区の中から、一定数の調査区を抽出し、その地域内から調査事業所を抽出しています。事業所は、半年ごとに全体の３分の１について交替し、各組は18か月間継続するローテーション方式により調査を行っています。調査の実施方法は、毎月、統計調査員による実地調査又はオンライン調査です。

4　調査事項の説明

(1) 現金給与額

現金給与額とは、賃金、給与、手当、賞与その他名称を問わず、労働の対償として使用者が労働者に通貨で支払うもので、所得税、社会保険料、組合費等を差し引く以前の金額のことです。また退職を事由に支払われる退職金は含まれません。

「きまって支給する給与（以下、「定期給与」という。）」とは、労働協約、就業規則等によってあらかじめ定められている支給条件、算定方法によって支給される給与で、いわゆる基本給、家族手当、超過勤務手当(超過労働給与)を含みます。

「所定内給与」とは「定期給与」のうち所定外給与以外のものをいいます。

「所定外給与（超過労働給与）」とは、所定の労働時間を超える労働、休日労働、深夜労働等に対して支給される給与のことです。

「特別に支払われた給与（以下「特別給与」という。）」とは、あらかじめ定められた労働協約、就業規則等によらないで一時的又は突発的理由に基づいて支払われる給与又は労働協約、就業規則等によりあらかじめ支給要件が定められているもので、賞与及び期末手当、3か月を超える期間で算定される手当、支給事由の発生が不定期なもの、ベースアップ等が行われた場合の差額追給などをいいます。

「現金給与総額」とは**「定期給与」**と**「特別給与」**の合計額です。

(2) 実労働時間

調査期間中に労働者が実際に労働した時間のことで、休憩時間は除かれますが、鉱業の抗内作業者の休憩時間や運輸関係労働者等の手持ち時間は含めます。なお、本来の職務外として行われる宿日直の時間は含めません。

「所定内労働時間」とは、労働協約、就業規則等で定められた正規の始業時刻と終業時刻の間の実労働時間のことです。

「所定外労働時間」とは、早出、残業、臨時の呼出、休日出勤等の実労働時間のことです。

「総実労働時間」とは**「所定内労働時間」**と**「所定外労働時間」**の合計です。

(3) 出勤日数

調査期間中に労働者が実際に出勤した日数のことです。事業所に出勤しない日は、有給であっても出勤日数には含めませんが、新型コロナウイルス対策又はその他の事情で、労働者を在宅勤務(テレワークを含む)させた場合は、出勤日数に含めます。１日のうち１時間でも就業すれば、１出勤日とします。

(4) 常用労働者

次の条件に該当する労働者をいいます。

期間を定めず、又は１ヶ月以上の期間を定めて雇われている者。

なお、重役、理事などの役員でも、常時勤務して一般の労働者と同じ給与規則で毎月給与の支払を受けている者及び事業主の家族でも、常時その事業所に勤務し、他の労働者と同じ給与規則で毎月給与が支払われている者は常用労働者に含めます。

「パートタイム労働者」とは、常用労働者のうち、次のいずれかに該当する労働者のことをいいます。

① １日の所定労働時間が一般の労働者よりも短い者。
② １日の所定労働時間が一般の労働者と同じで、１週の所定労働日数が一般の労働者より少ない者。

「一般労働者」とは、常用労働者のうち、パートタイム労働者でない者のことをいいます。

「パートタイム労働者比率」とは、本調査期間末の全常用労働者に占めるパートタイム労働者の割合を百分率化したものです。

(5) 労働異動率

雇用の流動状況を示す指標としての労働異動率は、以下の式により算出しています。

$$\text{入(離)職率} = \frac{\text{月間の増加(減少)労働者数}}{\text{前月末労働者数}} \times 100$$

なお、この入(離)職率は、単に新規の入(離)職者のみならず、同一企業内の転勤者が含まれています。

静岡県統計情報ホームページ「統計センターしずおか」
あなたの知りたい統計データがあります♪

しずおか　統計　検索

URL　https://toukei.pref.shizuoka.jp/

スマートフォン版も公開しています。

○ 静岡県毎月勤労統計調査の結果は『統計センターしずおか』で御覧になれます。
○ 毎月の速報結果を公表日から、見ることができます。
○ エクセル形式なので、ダウンロードして使用できます。

静岡県のさまざまな統計情報を掲載！

【毎月公表する統計】	人口、消費者物価指数、鉱工業指数、景気動向指数など
【周期的な統計調査】	国勢調査、経済センサス、漁業センサスなど
【統計から見た静岡県】	静岡県の全国順位、県内主要統計指標など
【お知らせ】	統計グラフコンクールなど

―　皆様からのアクセスをお待ちしております。　―

毎月勤労統計調査についてのお問い合わせ先

〒420-8601　静岡市葵区追手町9-6
静岡県知事直轄組織デジタル戦略局統計調査課　商工・経済班
TEL　054－221－2246　　FAX　054－221－3609