統計法に基づく基幹統計

毎月勤労統計調査地方調査結果

静岡県の賃金、労働時間及び雇用の動き

令和4年10月分

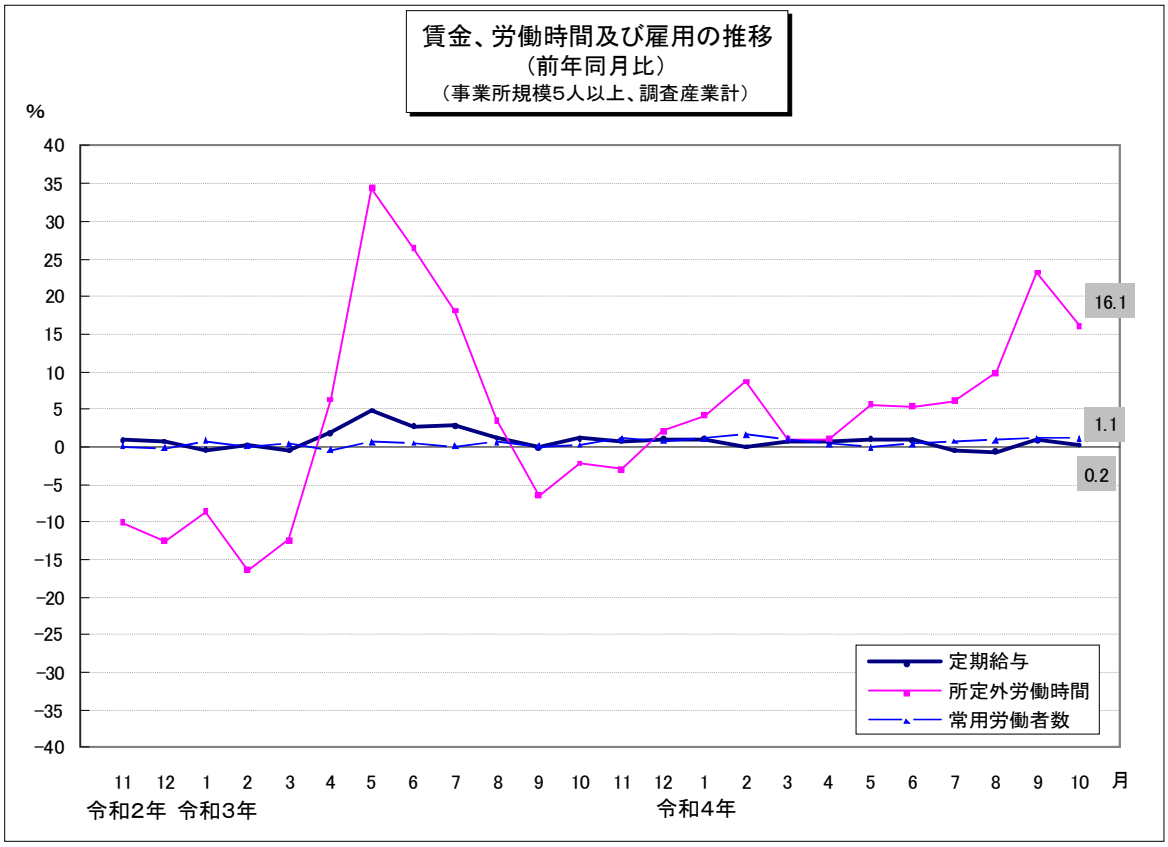

毎月勤労統計調査とは？（通称：毎勤）

厚生労働省が都道府県をとおして実施する調査で、労働者の賃金、労働時間、雇用について毎月の変化を明らかにするものです。

また、国の重要な統計を作成するための調査として、統計法に基づく「基幹統計調査」とされています。

－毎勤はいろいろ役立っています－

★失業給付の額や休業補償額の改訂の資料
★企業の経営判断や賃金などの労働条件決定の際の資料
★内閣府の月例経済報告や景気動向指数などの景気判断資料　　等

令和4年12月27日

静岡県 知事直轄組織　デジタル戦略局　統計調査課

目　　次

利用上の注意

Ⅰ 結果の概要
1 賃金の動き
(1)事業所規模5人以上 ---------- 1
(2)事業所規模30人以上 ---------- 1
2 労働時間の動き
(1)事業所規模5人以上 ---------- 2
(2)事業所規模30人以上 ---------- 2
3 雇用の動き
(1)事業所規模5人以上 ---------- 3
(2)事業所規模30人以上 ---------- 3

Ⅱ 統 計 表
1 指 数 表
第1表 名目賃金指数(現金給与総額)(事業所規模5人以上・30人以上) ---------- 4
第2表 実質賃金指数(現金給与総額)(事業所規模5人以上・30人以上) ---------- 5
第3表 名目賃金指数(定期給与)(事業所規模5人以上・30人以上) ---------- 6
第4表 実質賃金指数(定期給与)(事業所規模5人以上・30人以上) ---------- 7
第5表 名目賃金指数(所定内給与)(事業所規模5人以上・30人以上) ---------- 8
第6表 労働時間指数(総実労働時間)(事業所規模5人以上・30人以上) ---------- 9
第7表 労働時間指数(所定内労働時間)(事業所規模5人以上・30人以上) ---------- 10
第8表 労働時間指数(所定外労働時間)(事業所規模5人以上・30人以上) ---------- 11
第9表 常用雇用指数(事業所規模5人以上・30人以上) ---------- 12
第10表 季節調整済指数(事業所規模30人以上) ---------- 13

2 実 数 表
第1表 産業、性別常用労働者1人平均月間現金給与額(事業所規模5人以上) ---------- 14
第2表 産業、性別常用労働者1人平均月間現金給与額(事業所規模30人以上) ---------- 15
第3表 産業、性別常用労働者1人平均月間出勤日数及び実労働時間(事業所規模5人以上) ---------- 16
第4表 産業、性別常用労働者1人平均月間出勤日数及び実労働時間(事業所規模30人以上) ---------- 17
第5表 産業、性別常用労働者数及びパートタイム労働者比率(事業所規模5人以上) ---------- 18
第6表 産業、性別常用労働者数及びパートタイム労働者比率(事業所規模30人以上) ---------- 19
第7表 産業、事業所規模別常用労働者1人平均月間現金給与額 ---------- 20
第8表 産業、事業所規模別常用労働者1人平均月間出勤日数及び実労働時間 ---------- 21
第9表 産業、就業形態別常用労働者1人平均月間現金給与額(事業所規模5人以上) ---------- 22
第10表 産業、就業形態別常用労働者1人平均月間現金給与額(事業所規模30人以上) ---------- 23
第11表 産業、就業形態別常用労働者1人平均月間出勤日数及び実労働時間(事業所規模5人以上) ---------- 24
第12表 産業、就業形態別常用労働者1人平均月間出勤日数及び実労働時間(事業所規模30人以上) ---------- 25
第13表 産業、就業形態別常用労働者数(事業所規模5人以上) ---------- 26
第14表 産業、就業形態別常用労働者数(事業所規模30人以上) ---------- 27

毎月勤労統計調査の説明 ---------- 28

利 用 上 の 注 意

1　この調査結果の数値は、調査事業所からの報告を基にして、本県の事業所規模5人以上のすべての事業所に対応するよう復元して算定したものです。

2　調査結果の実数の年平均値は、各月の数値を常用労働者で加重平均することによって算出しています。また、指数及び労働異動率の年平均値は各月の数値を単純平均したものです。

3　調査産業のうち、「鉱業,採石業,砂利採取業」は調査事業所数が少ないため産業別数値を公表しませんが、調査産業計には、実数、指数ともに含めています。

4　指数について

(1)　指数の算出方法は、「各月の調査結果の実数÷基準数値×100」であり、「基準数値」とは基準年における１か月あたりの単純平均です。令和４年１月分結果から、指数は、令和２年平均を100とする令和２年基準としています。これに伴い、令和４年１月分以降と比較できるように、令和３年12月分までの指数を令和２年平均が100となるよう改訂しました。令和３年12月分までの増減率は、平成27年基準指数で計算したものです。したがって、改訂後の指数で計算した場合と必ずしも一致しません。

(2)　平成29年１月分結果から日本標準産業分類（平成25年10月改定）に基づき表章しています。

(3)　常用雇用指数とその増減率は、労働者数推計のベンチマークを令和４年１月分で更新したことに伴い、過去に遡って改訂しました。なお、令和４年１月のベンチマーク更新に伴い、令和４年の賃金と労働時間の前年同月比には一定の断層が生じています。

(4)　調査事業所のうち30人以上の抽出方法は、従来の２～３年に一度行う総入替え方式から、毎年１月分調査時に行う部分入替え方式に平成30年から変更しました。賃金、労働時間指数とその増減率は、総入替え方式のときに行っていた過去に遡った改訂はしていません。

5　対前年（前月）比等の増減率は、原則として指数により行っています。そのため実数から算定した場合とは必ずしも一致しないため、ご注意ください。

6　本文中及び統計表の記号表示は以下のとおりです。
「０」は、表記単位に満たないもの。
「－」は、該当数字なし又は指数化されていない。
「ｘ」は、集計事業所数が２以下又は当該産業に属する事業所数が少ないため、公表しない。

7　指数表の産業大分類の一部については、下記の略称を用いて表示しています。

略　称		産 業 大 分 類
F	電気・ガス水道業等	電気・ガス・熱供給・水道業
L	学術研究等	学術研究，専門・技術サービス業
N	生活関連サービス業等	生活関連サービス業，娯楽業
R	他に分類されないサービス業	サービス業（他に分類されないもの）

8　実数表の製造業（産業中分類）の一部については、下記の略称を用いて表示しています。

略　称		産業中分類	略　称		産業中分類
E09,10	食料品・たばこ	食料品製造業、飲料・たばこ・飼料製造業	E25	はん用機械器具	はん用機械器具製造業
			E26	生産用機械器具	生産用機械器具製造業
E12	木材・木製品	木材・木製品製造業（家具を除く）	E27	業務用機械器具	業務用機械器具製造業
E13	家具・装備品	家具・装備品製造業	E28	電子・デバイス	電子部品・デバイス・電子回路製造業
E14	パルプ・紙	パルプ・紙・紙加工品製造業	E29	電気機械器具	電気機械器具製造業
E16,17	化学、石油・石炭	化学工業、石油製品・石炭製品製造業	E30	情報通信機械器具	情報通信機械器具製造業
E18	プラスチック製品	プラスチック製品製造業（別掲を除く）	E31	輸送用機械器具	輸送用機械器具製造業
E19	ゴム製品	ゴム製品製造業	E32,20	その他の製造業、なめし革	その他の製造業、なめし革・同製品・毛皮製造業
E21	窯業・土石製品	窯業・土石製品製造業			

9　実数表の各一括分の内容は以下のとおりです。

表　示	内　　容
M一括分	産業大分類「宿泊業,飲食サービス業」のうち、「飲食店」、「持ち帰り・配達サービス業」のこと
P一括分	産業大分類「医療，福祉」のうち、「保健衛生」、「社会保険・社会福祉・介護事業」のこと
R一括分	「サービス業（他に分類されないもの）」のうち、「廃棄物処理業」、「自動車整備業」、「機械等修理業（別掲を除く）」、「政治・経済・文化団体」、「宗教」、「その他のサービス業」のこと

Ⅰ 結果の概要

1　賃金の動き

(1) 事業所規模５人以上

10月の１人平均月間現金給与総額（調査産業計）は261,412円で、前年同月比0.1%減となった。

現金給与総額のうち定期給与は257,689円で、前年同月比0.2%増、特別給与は3,723円で、前年同月差927円減となった。
定期給与のうち所定内給与は236,291円で、前年同月比1.0%減、超過労働給与は21,398円で、前年同月差3,127円増となった。

表１　月間現金給与額　（事業所規模５人以上）

産業	現金給与総額	前年同月比	定期給与	前年同月比	所定内給与	前年同月比	超過労働給与	前年同月差	特別給与	前年同月差
	円	%	円	%	円	%	円	円	円	円
TL 調査産業計	261,412	-0.1	257,689	0.2	236,291	-1.0	21,398	3,127	3,723	-927
D 建設業	328,670	-14.3	318,744	-9.0	301,229	-6.8	17,515	-9,780	9,926	-23,058
E 製造業	316,088	5.4	313,084	5.1	281,953	4.1	31,131	4,084	3,004	789
F 電気・ガス・熱供給・水道業	365,182	-7.3	364,388	-7.0	312,743	-11.1	51,645	11,271	794	-1,313
G 情報通信業	400,273	13.4	322,250	-1.9	302,436	1.9	19,814	-11,576	78,023	53,569
H 運輸業，郵便業	250,575	-6.9	250,343	-3.5	205,083	-6.4	45,260	4,947	232	-9,619
I 卸売業，小売業	200,085	-2.6	195,964	-3.8	184,559	-5.3	11,405	2,706	4,121	2,250
J 金融業，保険業	338,188	4.8	330,156	3.0	310,915	1.0	19,241	6,570	8,032	5,789
K 不動産業，物品賃貸業	313,547	8.7	284,063	1.7	254,164	-2.8	29,899	12,031	29,484	20,432
L 学術研究，専門・技術サービス業	361,642	-4.9	361,074	-3.8	330,501	-5.7	30,573	6,011	568	-4,239
M 宿泊業，飲食サービス業	117,580	-1.8	117,492	-1.9	111,572	-2.6	5,920	700	88	86
N 生活関連サービス業，娯楽業	197,611	7.6	196,353	6.9	184,847	4.8	11,506	4,280	1,258	1,255
O 教育，学習支援業	290,409	-0.8	289,284	-1.1	286,694	-1.3	2,590	244	1,125	1,113
P 医療，福祉	265,531	-2.0	263,306	-2.7	244,589	-4.3	18,717	3,582	2,225	1,567
Q 複合サービス事業	309,444	9.4	306,072	9.2	286,345	7.1	19,727	7,329	3,372	230
R サービス業（他に分類されないもの）	228,879	3.9	227,867	8.6	200,072	3.9	27,795	10,399	1,012	-9,592

(2) 事業所規模３０人以上

10月の１人平均月間現金給与総額（調査産業計）は289,899円で、前年同月比2.3%増となった。

現金給与総額のうち定期給与は285,860円で、前年同月比2.1%増、特別給与は4,039円で、前年同月差714円増となった。
定期給与のうち所定内給与は258,456円で、前年同月比0.7%増、超過労働給与は27,404円で、前年同月差3,958円増となった。

表２　月間現金給与額　（事業所規模３０人以上）

産業	現金給与総額	前年同月比	定期給与	前年同月比	所定内給与	前年同月比	超過労働給与	前年同月差	特別給与	前年同月差
	円	%	円	%	円	%	円	円	円	円
TL 調査産業計	289,899	2.3	285,860	2.1	258,456	0.7	27,404	3,958	4,039	714
D 建設業	345,197	-20.7	326,165	-14.5	292,354	-12.4	33,811	-13,853	19,032	-34,653
E 製造業	333,540	5.3	330,758	5.2	294,737	4.2	36,021	4,626	2,782	-42
F 電気・ガス・熱供給・水道業	441,190	6.1	440,136	6.7	372,828	2.8	67,308	17,458	1,054	-1,769
G 情報通信業	436,805	17.5	327,756	-2.1	308,463	2.6	19,293	-15,000	109,049	71,924
H 運輸業，郵便業	232,454	-8.9	232,122	-9.1	188,220	-12.0	43,902	2,449	332	329
I 卸売業，小売業	211,018	-0.7	201,413	-4.3	189,496	-4.7	11,917	650	9,605	7,215
J 金融業，保険業	335,083	9.0	334,475	8.7	312,486	5.3	21,989	11,070	608	593
K 不動産業，物品賃貸業	299,186	-5.4	299,186	-5.4	284,602	-5.2	14,584	-1,561	0	0
L 学術研究，専門・技術サービス業	410,646	0.8	410,499	1.4	374,249	0.8	36,250	2,980	147	-3,157
M 宿泊業，飲食サービス業	145,951	0.6	145,684	0.3	135,359	-2.4	10,325	3,639	267	262
N 生活関連サービス業，娯楽業	184,485	5.4	184,485	5.4	175,846	4.3	8,639	2,096	0	-6
O 教育，学習支援業	328,248	-1.2	328,244	-1.2	325,973	-0.8	2,271	-857	4	-16
P 医療，福祉	301,058	-0.2	300,552	-0.3	274,954	-2.1	25,598	5,168	506	146
Q 複合サービス事業	305,342	6.1	297,929	5.7	271,209	3.3	26,720	7,713	7,413	1,119
R サービス業（他に分類されないもの）	226,039	14.9	224,630	14.9	192,450	8.4	32,180	14,364	1,409	131

2　労働時間の動き

(1) 事業所規模５人以上

10月の１人平均月間総実労働時間（調査産業計）は140.9時間で、前年同月比0.1%増となった。

総実労働時間のうち、所定内労働時間は130.1時間で、前年同月比1.1%減、所定外労働時間は10.8時間で、前年同月比16.1%増となった。

「製造業」の所定外労働時間は14.1時間で、前年同月比20.6%増となった。

表３　月間実労働時間及び出勤日数　（事業所規模５人以上）

産業	総実労働時間		所定内労働時間		所定外労働時間		出勤日数	
		前年同月比		前年同月比		前年同月比		前年同月差
	時間	%	時間	%	時間	%	日	日
TL 調査産業計	140.9	0.1	130.1	-1.1	10.8	16.1	18.1	-0.4
D 建設業	165.8	-1.1	154.1	0.9	11.7	-21.2	20.2	-0.4
E 製造業	159.9	1.7	145.8	0.1	14.1	20.6	19.3	0.0
F 電気・ガス・熱供給・水道業	140.3	-7.4	126.3	-8.9	14.0	9.2	17.0	-1.5
G 情報通信業	163.2	-2.3	150.3	-3.1	12.9	7.6	19.3	-0.5
H 運輸業，郵便業	158.2	-3.1	136.9	-2.4	21.3	-7.9	19.0	-0.7
I 卸売業，小売業	123.9	-4.2	116.1	-5.9	7.8	27.2	17.4	-0.8
J 金融業，保険業	144.5	-1.2	135.3	-2.6	9.2	26.6	18.6	-0.5
K 不動産業，物品賃貸業	158.4	2.4	142.7	-1.8	15.7	66.6	18.9	-0.8
L 学術研究，専門・技術サービス業	155.6	-4.1	141.5	-6.0	14.1	19.0	18.6	-0.9
M 宿泊業，飲食サービス業	93.3	4.3	88.6	2.9	4.7	43.3	14.4	0.3
N 生活関連サービス業，娯楽業	121.1	9.7	114.6	9.1	6.5	23.4	16.7	0.5
O 教育，学習支援業	133.7	0.3	125.6	-0.5	8.1	17.8	18.2	-0.5
P 医療，福祉	136.5	-1.2	130.8	-1.6	5.7	8.8	17.7	-0.7
Q 複合サービス事業	147.8	-0.9	138.6	-3.2	9.2	52.8	18.6	-0.4
R サービス業（他に分類されないもの）	143.5	8.0	129.4	4.5	14.1	55.6	18.2	0.1

(2) 事業所規模３０人以上

10月の１人平均月間総実労働時間（調査産業計）は147.7時間で、前年同月比1.3%増となった。

総実労働時間のうち、所定内労働時間は135.0時間で、前年同月比0.1%減、所定外労働時間は12.7時間で、前年同月比16.8%増となった。

「製造業」の所定外労働時間は15.6時間で、前年同月比21.7%増となった。

表４　月間実労働時間及び出勤日数　（事業所規模３０人以上）

産業	総実労働時間		所定内労働時間		所定外労働時間		出勤日数	
		前年同月比		前年同月比		前年同月比		前年同月差
	時間	%	時間	%	時間	%	日	日
TL 調査産業計	147.7	1.3	135.0	-0.1	12.7	16.8	18.5	-0.2
D 建設業	164.5	-2.9	146.9	2.0	17.6	-30.6	19.4	-0.2
E 製造業	163.0	1.1	147.4	-0.7	15.6	21.7	19.3	-0.1
F 電気・ガス・熱供給・水道業	156.9	1.1	139.0	-1.5	17.9	24.7	18.7	-0.2
G 情報通信業	162.8	-2.4	150.2	-2.8	12.6	2.1	19.2	-0.5
H 運輸業，郵便業	151.8	-2.5	130.8	-1.3	21.0	-9.6	18.4	-0.6
I 卸売業，小売業	129.7	-2.3	120.2	-3.5	9.5	19.2	18.0	-0.4
J 金融業，保険業	146.0	4.5	135.1	2.1	10.9	49.0	18.8	0.2
K 不動産業，物品賃貸業	146.9	-7.4	134.6	-7.2	12.3	-9.8	18.0	-1.2
L 学術研究，専門・技術サービス業	163.4	-0.6	147.5	-2.1	15.9	18.1	19.1	-0.3
M 宿泊業，飲食サービス業	104.2	-1.7	98.3	-2.8	5.9	19.9	15.2	-0.8
N 生活関連サービス業，娯楽業	114.0	8.9	107.8	9.0	6.2	5.4	15.6	0.5
O 教育，学習支援業	138.4	6.0	130.6	3.7	7.8	68.2	19.0	-0.1
P 医療，福祉	142.1	-1.2	135.0	-1.9	7.1	11.8	18.1	-0.5
Q 複合サービス事業	150.8	2.7	136.7	-0.9	14.1	61.2	18.6	0.1
R サービス業（他に分類されないもの）	144.9	10.7	129.4	6.6	15.5	60.5	18.2	0.2

3　雇用の動き

(1) 事業所規模５人以上

10月末の常用労働者数は1,430,743人で、前年同月比1.1%増となった。また、パートタイム労働者比率は31.4%で、前年同月差1.1ポイント増となった。

調査産業計の労働異動率をみると、入職率は1.94%で、前年同月差0.04ポイント減、離職率は1.87%で、前年同月差0.17ポイント減となった。

表５　月末常用労働者数及び労働異動率　（事業所規模5人以上）

産業	常用労働者数		パートタイム労働者比率		労働異動率			
		前年同月比		前年同月差	入職率	前年同月差	離職率	前年同月差
	人	%	%	ポイント	%	ポイント	%	ポイント
TL 調査産業計	1,430,743	1.1	31.4	1.1	1.94	-0.04	1.87	-0.17
D 建設業	62,345	-4.6	11.5	3.6	2.58	1.33	0.29	-1.02
E 製造業	380,834	2.2	12.9	-1.7	1.17	-0.91	1.49	-0.18
F 電気・ガス・熱供給・水道業	6,992	0.4	8.0	0.8	0.10	-1.16	0.33	-0.13
G 情報通信業	16,653	-4.7	2.7	-0.1	0.89	0.43	0.72	-0.07
H 運輸業，郵便業	88,933	0.3	25.4	4.0	1.73	0.66	2.09	0.67
I 卸売業，小売業	215,704	-2.5	52.5	3.3	1.55	-0.42	2.36	-0.22
J 金融業，保険業	28,728	0.6	10.3	-2.9	3.46	1.86	2.85	0.17
K 不動産業，物品賃貸業	11,177	-12.5	17.2	-11.6	0.10	-2.72	3.83	0.91
L 学術研究，専門・技術サービス業	30,857	-4.0	12.8	3.5	0.71	-0.85	0.51	-0.82
M 宿泊業，飲食サービス業	120,701	8.5	77.1	9.0	3.51	1.30	4.49	-0.76
N 生活関連サービス業，娯楽業	42,181	2.6	52.9	-3.5	5.50	0.12	2.26	-0.18
O 教育，学習支援業	100,438	4.3	34.0	1.8	1.38	1.13	0.33	-0.32
P 医療，福祉	192,188	2.1	31.5	-0.2	1.30	-0.18	0.92	-0.46
Q 複合サービス事業	12,947	-3.1	15.5	-0.4	2.04	-2.35	1.84	-1.54
R サービス業（他に分類されないもの）	120,065	1.5	28.9	-3.5	3.98	0.21	3.01	1.09

(2) 事業所規模３０人以上

10月末の常用労働者数は857,145人で、前年同月比0.7%増となった。また、パートタイム労働者比率は24.9%で、前年同月と同水準となった。

調査産業計の労働異動率をみると、入職率は1.65%で、前年同月差0.25ポイント減、離職率は1.64%で、前年同月差0.05ポイント増となった。

表６　月末常用労働者数及び労働異動率　（事業所規模30人以上）

産業	常用労働者数		パートタイム労働者比率		労働異動率			
		前年同月比		前年同月差	入職率	前年同月差	離職率	前年同月差
	人	%	%	ポイント	%	ポイント	%	ポイント
TL 調査産業計	857,145	0.7	24.9	0.0	1.65	-0.25	1.64	0.05
D 建設業	15,897	-15.8	20.1	13.5	1.67	0.17	1.10	-0.87
E 製造業	298,312	2.4	7.8	-2.4	0.83	-0.17	1.11	0.16
F 電気・ガス・熱供給・水道業	5,268	-3.8	5.9	-2.5	0.13	-0.69	0.44	-0.17
G 情報通信業	11,888	-3.7	1.3	-0.5	0.75	0.30	0.61	0.08
H 運輸業，郵便業	61,922	1.1	33.2	9.4	1.23	0.33	2.44	0.68
I 卸売業，小売業	78,204	-4.6	52.2	0.9	1.12	-1.10	2.43	0.27
J 金融業，保険業	15,457	-1.3	11.1	-3.1	1.45	-0.19	1.40	-0.35
K 不動産業，物品賃貸業	2,806	-24.5	23.9	-3.2	0.42	0.42	1.72	1.72
L 学術研究，専門・技術サービス業	17,728	-4.2	7.1	-0.9	0.79	-1.54	0.89	-1.45
M 宿泊業，飲食サービス業	40,126	1.1	67.6	2.0	3.91	0.41	3.20	-0.89
N 生活関連サービス業，娯楽業	23,385	1.3	61.2	3.2	10.18	1.04	4.18	0.86
O 教育，学習支援業	68,135	5.1	30.5	1.3	0.90	0.50	0.07	-0.45
P 医療，福祉	126,239	2.1	26.9	2.1	1.39	0.13	1.03	-0.37
Q 複合サービス事業	5,880	-8.0	19.3	-2.3	1.39	-4.49	1.50	0.29
R サービス業（他に分類されないもの）	85,898	1.5	28.1	-5.0	3.51	-1.61	3.44	0.85

Ⅱ 統計表　　1 指数表

第1表 名目賃金指数（現金給与総額）

事業所規模5人以上　　（令和2年平均＝100）

年月	TL 調査産業計	D 建設業	E 製造業	F 電気・ガス水道業等	G 情報通信業	H 運輸業，郵便業	I 卸売業，小売業	J 金融業，保険業	K 不動産業，物品賃貸業	L 学術研究等	M 宿泊業，飲食サービス業	N 生活関連サービス業等	O 教育，学習支援業	P 医療，福祉	Q 複合サービス事業	R 他に分類されないサービス業
指数																
平成 28 年	99.1	93.3	103.2	89.8	103.8	106.6	93.0	101.9	138.6	84.2	100.7	92.1	95.5	89.6	100.5	104.2
29	100.8	99.2	104.3	95.1	98.9	111.7	90.3	108.1	140.6	89.6	106.6	95.7	97.9	90.1	104.7	100.9
30	100.8	112.8	103.3	113.9	93.6	105.2	105.5	104.2	112.5	101.2	95.6	100.1	79.9	93.7	104.0	104.4
令和 元	100.8	99.4	104.1	111.0	98.2	108.7	106.3	99.3	109.0	97.0	110.9	101.5	75.8	95.0	101.2	105.7
2	100.0	100.0	100.0	100.0	100.0	100.0	100.0	100.0	100.0	100.0	100.0	100.0	100.0	100.0	100.0	100.0
3	**101.0**	**107.1**	**102.0**	**98.8**	**104.9**	**101.6**	**91.7**	**95.2**	**112.0**	**106.0**	**102.1**	**97.2**	**98.9**	**99.5**	**99.0**	**117.4**
3年 10 月	85.9	102.1	82.1	76.4	88.7	89.6	81.1	74.9	106.2	85.8	96.4	89.3	76.1	86.4	78.5	108.4
11	90.1	133.2	84.9	80.2	92.7	86.1	83.0	82.3	94.5	91.0	108.0	89.5	78.5	89.7	78.7	108.6
12	174.8	148.9	199.1	207.6	185.1	156.7	144.5	182.8	182.2	196.3	133.9	132.4	199.6	162.5	208.6	166.6
4年 1	89.1	98.7	88.0	74.8	85.1	85.5	86.3	80.9	88.6	81.4	100.2	101.0	88.6	87.8	83.2	106.0
2	83.5	90.2	85.1	75.2	77.7	78.9	75.0	75.2	86.3	79.7	92.6	100.5	74.9	85.3	83.2	101.7
3	86.7	92.9	88.0	78.0	82.2	80.1	76.8	85.5	86.2	86.1	92.4	89.8	80.9	86.4	104.9	110.3
4	88.4	110.0	87.6	74.8	90.3	85.7	80.6	78.3	91.7	82.7	96.6	93.3	74.4	91.6	85.3	109.9
5	85.6	90.8	85.9	74.0	96.4	79.1	78.7	76.4	85.8	94.2	102.8	90.4	75.5	85.3	82.2	104.9
6	130.9	104.2	137.7	170.9	138.5	101.9	100.3	206.3	144.2	144.4	97.8	95.8	187.1	123.0	135.9	126.9
7	130.6	117.3	156.8	70.9	83.3	115.5	113.7	88.4	147.7	167.5	111.6	124.2	97.1	127.5	152.0	138.9
8	88.7	93.0	88.8	73.8	79.8	86.0	92.3	83.0	103.5	85.0	102.0	97.7	73.7	84.8	83.2	112.3
9	84.9	87.3	85.3	72.0	81.0	86.6	77.6	81.1	102.7	80.5	101.6	97.7	70.8	86.4	83.6	108.7
10	**85.8**	**87.5**	**86.5**	**70.8**	**100.6**	**83.4**	**79.0**	**78.5**	**115.4**	**81.6**	**94.7**	**96.1**	**75.5**	**84.7**	**85.9**	**112.6**
前年（同月）増減率(%)																
平成 28 年	−1.2	8.2	−0.2	−5.5	−8.1	5.9	−3.6	−11.7	7.0	−8.6	−5.0	−5.5	3.1	−1.6	−2.4	−4.2
29	1.7	6.5	1.0	5.9	−4.8	4.8	−2.8	6.1	1.4	6.4	5.8	3.9	2.5	0.5	4.1	−3.1
30	−0.1	13.7	−0.9	19.8	−5.4	−5.9	16.7	−3.6	−19.9	12.9	−10.3	4.6	−18.4	4.0	−0.7	3.4
令和 元	0.1	−11.9	0.7	−2.5	5.0	3.4	0.7	−4.7	−3.1	−4.2	16.1	1.5	−5.2	1.4	−2.6	1.4
2	−0.8	0.6	−3.9	−9.9	1.8	−8.0	−5.8	0.7	−8.3	3.1	−9.8	−1.5	32.0	5.3	−1.2	−5.4
3	**1.0**	**7.1**	**2.0**	**−1.2**	**4.9**	**1.5**	**−8.3**	**−4.8**	**12.0**	**6.0**	**2.1**	**−2.7**	**−1.1**	**−0.5**	**−1.0**	**17.4**
3年 10 月	2.0	20.0	0.6	−0.6	7.8	0.5	−4.5	−5.3	7.6	−3.0	−1.3	−0.4	2.1	0.0	0.8	19.1
11	0.2	49.6	−5.5	−1.5	1.1	−5.4	−7.7	−0.1	4.3	0.8	9.8	1.9	4.3	−7.3	−7.6	12.4
12	−0.2	−2.2	4.1	2.0	4.9	8.7	−15.8	−12.7	4.8	15.9	20.7	−7.2	−5.2	−2.1	7.5	5.9
4年 1	2.8	9.2	5.1	−2.5	−13.1	−14.8	8.4	8.3	−1.4	−7.4	3.7	−2.0	9.1	1.7	5.1	0.1
2	0.0	3.8	4.2	−2.8	−5.2	−13.3	−1.8	6.4	−14.1	−5.7	−0.9	10.4	−0.8	0.7	4.7	−0.5
3	−1.7	−3.5	−2.3	2.5	−2.3	−11.9	−3.8	17.3	−9.1	0.1	4.9	3.6	4.7	−3.2	7.5	2.6
4	1.3	6.7	2.6	−4.2	0.7	−10.2	0.6	2.6	−11.8	−5.3	0.3	1.0	0.1	4.1	−1.4	5.1
5	0.4	−0.7	6.0	−2.8	5.5	−13.3	0.9	5.2	−19.2	5.3	2.6	1.1	0.7	−8.2	4.3	2.6
6	1.1	−4.8	11.8	−16.0	−26.3	−11.2	6.6	8.4	5.9	−3.6	−1.5	0.7	−5.3	−0.4	15.1	−21.1
7	1.3	−13.4	8.4	−8.9	−12.5	−9.1	−15.8	−7.2	20.3	19.0	−7.2	5.8	−7.9	11.4	18.5	12.2
8	1.3	−2.7	4.6	−6.0	−2.7	−5.1	6.2	8.4	−1.4	−5.3	4.4	5.2	−0.4	−5.3	7.9	1.4
9	0.4	−5.7	2.9	−6.5	−0.9	1.2	−5.3	12.0	1.3	−3.7	6.8	11.4	−2.6	0.0	7.7	1.0
10	**−0.1**	**−14.3**	**5.4**	**−7.3**	**13.4**	**−6.9**	**−2.6**	**4.8**	**8.7**	**−4.9**	**−1.8**	**7.6**	**−0.8**	**−2.0**	**9.4**	**3.9**
対前月増減率(%)	**1.1**	**0.2**	**1.4**	**−1.7**	**24.2**	**−3.7**	**1.8**	**−3.2**	**12.4**	**1.4**	**−6.8**	**−1.6**	**6.6**	**−2.0**	**2.8**	**3.6**

事業所規模30人以上　　（令和2年平均＝100）

年月	TL 調査産業計	D 建設業	E 製造業	F 電気・ガス水道業等	G 情報通信業	H 運輸業，郵便業	I 卸売業，小売業	J 金融業，保険業	K 不動産業，物品賃貸業	L 学術研究等	M 宿泊業，飲食サービス業	N 生活関連サービス業等	O 教育，学習支援業	P 医療，福祉	Q 複合サービス事業	R 他に分類されないサービス業
指数																
平成 28 年	100.4	97.9	104.3	92.2	113.7	113.5	87.5	110.3	130.9	87.3	96.3	109.3	103.1	87.0	100.3	104.4
29	100.9	99.7	104.0	93.1	114.1	115.9	88.5	111.8	140.6	83.8	102.4	110.0	106.4	86.8	103.7	101.4
30	100.5	138.8	102.8	106.4	107.0	104.2	102.4	114.8	107.6	99.6	93.9	112.3	80.4	91.7	99.8	101.2
令和 元	101.7	104.5	104.3	108.5	103.3	110.0	108.1	103.9	88.0	97.7	119.7	108.5	78.5	95.6	100.2	100.8
2	100.0	100.0	100.0	100.0	100.0	100.0	100.0	100.0	100.0	100.0	100.0	100.0	100.0	100.0	100.0	100.0
3	**102.0**	**117.8**	**101.6**	**97.5**	**100.3**	**105.6**	**96.6**	**84.1**	**114.9**	**103.6**	**97.4**	**107.2**	**100.5**	**98.2**	**89.7**	**121.2**
3年 10 月	83.5	105.4	79.7	75.3	86.3	90.8	80.9	68.9	91.2	78.6	93.6	93.3	77.1	84.2	73.8	110.2
11	89.2	204.2	83.0	76.1	90.9	90.7	83.9	70.5	65.1	89.5	95.7	92.7	80.1	88.3	73.1	112.4
12	190.8	171.1	206.1	204.7	194.5	173.9	169.0	169.7	230.7	214.1	143.5	141.2	225.7	167.7	168.9	169.2
4年 1	85.6	85.0	86.0	79.8	82.2	84.8	78.4	72.6	75.1	77.0	100.8	110.7	74.6	84.4	75.8	119.9
2	82.9	80.0	82.7	81.1	72.6	80.6	73.9	71.3	66.4	76.3	91.7	114.8	74.9	83.9	75.7	114.6
3	86.2	86.1	85.9	83.8	75.5	81.2	74.9	89.6	65.2	80.3	97.4	96.9	78.3	84.7	78.5	128.4
4	88.1	144.9	84.9	79.9	81.4	86.4	78.8	75.2	68.4	79.1	97.2	98.3	73.7	92.7	73.1	126.4
5	85.4	82.5	84.1	78.4	96.4	80.2	78.4	73.4	65.3	96.5	102.6	96.6	75.7	84.4	74.3	117.3
6	141.0	117.6	143.4	190.4	127.3	104.0	94.8	211.1	151.1	154.0	100.9	96.6	207.5	124.5	145.0	137.0
7	135.3	87.1	157.7	77.6	77.9	127.8	123.3	76.3	128.9	185.2	118.8	148.2	77.0	131.8	113.8	152.3
8	85.8	79.7	87.3	81.4	73.9	82.2	81.4	74.3	85.7	77.3	95.4	100.4	73.1	84.2	74.4	122.2
9	84.1	76.3	83.4	79.8	76.0	87.3	75.5	83.4	87.0	78.8	93.9	101.8	69.6	86.4	74.9	119.1
10	**85.4**	**83.6**	**83.9**	**79.9**	**101.4**	**82.7**	**80.3**	**75.1**	**86.3**	**79.2**	**94.2**	**98.3**	**76.2**	**84.0**	**78.3**	**126.6**
前年（同月）増減率(%)																
平成 28 年	0.6	0.2	0.4	−1.3	0.6	−0.5	−1.9	−5.4	2.2	2.6	−4.3	0.2	11.5	1.1	−1.4	−1.4
29	0.5	1.9	−0.2	1.0	0.3	2.2	1.1	1.3	7.3	−4.0	6.5	0.7	3.1	−0.2	3.3	−2.8
30	−0.4	39.1	−1.2	14.3	−6.2	−10.1	15.7	2.7	−23.4	18.9	−8.3	2.1	−24.4	5.7	−3.7	−0.2
令和 元	1.3	−24.7	1.5	2.0	−3.5	5.6	5.6	−9.4	−18.2	−2.0	27.4	−3.4	−2.3	4.3	0.4	−0.4
2	−1.8	−4.3	−4.2	−7.8	−3.2	−9.1	−7.5	−3.8	13.5	2.4	−16.5	−7.8	27.3	4.5	−0.2	−0.7
3	**2.0**	**17.9**	**1.7**	**−2.5**	**0.3**	**5.6**	**−3.4**	**−15.9**	**15.0**	**3.6**	**−2.6**	**7.2**	**0.5**	**−1.7**	**−10.3**	**21.2**
3年 10 月	2.5	34.7	−0.1	−1.3	10.2	4.1	2.0	−9.2	1.7	−7.4	−6.9	6.6	6.5	−1.2	−5.2	18.0
11	−0.4	122.3	−6.9	−1.3	0.2	1.0	−6.6	−13.8	−24.2	2.2	−2.0	7.2	9.6	−10.2	−19.4	10.6
12	4.7	4.4	3.5	−4.6	4.5	18.2	−4.9	−10.3	49.8	6.2	29.0	5.6	4.0	0.8	0.9	29.5
4年 1	1.5	−11.2	6.6	6.1	9.5	−17.7	−2.6	6.5	−20.7	2.3	11.9	−13.0	−2.0	1.2	4.7	9.6
2	1.2	−1.1	4.4	6.2	−2.9	−10.6	−5.6	13.0	−30.3	0.7	23.3	11.3	−2.1	0.1	2.6	5.0
3	−2.2	−23.3	−3.6	12.6	−1.9	−8.1	−8.5	36.4	−31.5	2.7	24.6	−3.1	0.9	−0.1	−3.6	8.5
4	3.0	49.4	2.8	5.4	−1.7	−11.2	−5.1	6.2	−29.4	0.0	5.2	−2.8	−2.5	7.4	−6.0	11.7
5	1.1	−10.8	5.8	5.5	10.6	−13.6	−4.3	15.0	−31.3	27.1	7.4	−2.7	−1.2	−9.3	1.0	8.6
6	1.4	−10.2	12.1	−8.9	−33.9	−18.2	−13.9	28.1	−30.9	−10.9	5.1	−10.6	−4.7	0.5	26.5	−10.5
7	3.8	−38.8	5.6	1.3	−12.2	−1.8	−16.1	9.3	18.9	28.9	−7.0	12.3	−0.3	16.0	−10.0	18.9
8	1.7	−15.0	6.3	4.4	−4.0	−12.1	−1.2	4.8	−12.3	−5.8	5.1	3.1	−1.6	−0.6	9.3	7.7
9	2.3	−12.8	3.9	7.0	−0.9	−1.5	−6.2	32.0	−3.4	1.0	4.1	11.6	−2.7	2.0	2.9	8.4
10	**2.3**	**−20.7**	**5.3**	**6.1**	**17.5**	**−8.9**	**−0.7**	**9.0**	**−5.4**	**0.8**	**0.6**	**5.4**	**−1.2**	**−0.2**	**6.1**	**14.9**
対前月増減率(%)	**1.5**	**9.6**	**0.6**	**0.1**	**33.4**	**−5.3**	**6.4**	**−10.0**	**−0.8**	**0.5**	**0.3**	**−3.4**	**9.5**	**−2.8**	**4.5**	**6.3**

第2表　実質賃金指数（現金給与総額）

事業所規模5人以上　　（令和2年平均＝100）

年月		TL 調査産業計	D 建設業	E 製造業	F 電気・ガス水道業等	G 情報通信業	H 運輸業，郵便業	I 卸売業，小売業	J 金融業，保険業	K 不動産業，物品賃貸業	L 学術研究等	M 宿泊業，飲食サービス業	N 生活関連サービス業等	O 教育，学習支援業	P 医療，福祉	Q 複合サービス事業	R 他に分類されないサービス業
指数																	
平成	28 年	101.1	95.2	105.3	91.6	105.9	108.8	94.9	104.0	141.4	85.9	102.8	94.0	97.4	91.4	102.6	106.3
	29	102.3	100.7	105.9	96.5	100.4	113.4	91.7	109.7	142.7	91.0	108.2	97.2	99.4	91.5	106.3	102.4
	30	101.1	113.1	103.6	114.2	93.9	105.5	105.8	104.5	112.8	101.5	95.9	100.4	80.1	94.0	104.3	104.7
令和	元	100.8	99.4	104.1	111.0	98.2	108.7	106.3	99.3	109.0	97.0	110.9	101.5	75.8	95.0	101.2	105.7
	2	100.0	100.0	100.0	100.0	100.0	100.0	100.0	100.0	100.0	100.0	100.0	100.0	100.0	100.0	100.0	100.0
	3	101.8	108.0	102.8	99.6	105.7	102.4	92.4	96.0	112.9	106.9	102.9	98.0	99.7	100.3	99.8	118.3
3年	10 月	86.3	102.6	82.5	76.8	89.1	90.1	81.5	75.3	106.7	86.2	96.9	89.7	76.5	86.8	78.9	108.9
	11	90.6	134.0	85.4	80.7	93.3	86.6	83.5	82.8	95.1	91.5	108.7	90.0	79.0	90.2	79.2	109.3
	12	176.2	150.1	200.7	209.3	186.6	158.0	145.7	184.3	183.7	197.9	135.0	133.5	201.2	163.8	210.3	167.9
4年	1	89.4	99.0	88.3	75.0	85.4	85.8	86.6	81.1	88.9	81.6	100.5	101.3	88.9	88.1	83.5	106.3
	2	83.5	90.2	85.1	75.2	77.7	78.9	75.0	75.2	86.3	79.7	92.6	100.5	74.9	85.3	83.2	101.7
	3	86.2	92.3	87.5	77.5	81.7	79.6	76.3	85.0	85.7	85.6	91.8	89.3	80.4	85.9	104.3	109.6
	4	87.5	108.9	86.7	74.1	89.4	84.9	79.8	77.5	90.8	81.9	95.6	92.4	73.7	90.7	84.5	108.8
	5	84.3	89.4	84.5	72.8	94.9	77.9	77.5	75.2	84.4	92.7	101.2	89.0	74.3	84.0	80.9	103.2
	6	128.8	102.6	135.5	168.2	136.3	100.3	98.7	203.1	141.9	142.1	96.3	94.3	184.2	121.1	133.8	124.9
	7	127.5	114.6	153.1	69.2	81.3	112.8	111.0	86.3	144.2	163.6	109.0	121.3	94.8	124.5	148.4	135.6
	8	86.1	90.3	86.2	71.7	77.5	83.5	89.6	80.6	100.5	82.5	99.0	94.9	71.6	82.3	80.8	109.0
	9	82.1	84.4	82.5	69.6	78.3	83.8	75.0	78.4	99.3	77.9	98.3	94.5	68.5	83.6	80.9	105.1
	10	82.3	83.9	82.9	67.9	96.5	80.0	75.7	75.3	110.6	78.2	90.8	92.1	72.4	81.2	82.4	108.0
前年（同月）増減率(%)																	
平成	28 年	－	－	－	－	－	－	－	－	－	－	－	－	－	－	－	－
	29	－	－	－	－	－	－	－	－	－	－	－	－	－	－	－	－
	30	−1.2	12.4	−2.0	18.4	−6.3	−6.9	15.4	−4.6	−20.8	11.7	−11.3	3.5	−19.3	2.9	−1.8	2.4
令和	元	−0.3	−12.2	0.3	−2.9	4.5	2.9	0.4	−5.1	−3.5	−4.6	15.5	1.1	−5.5	1.0	−2.9	1.0
	2	−0.8	0.5	−3.8	−9.9	1.8	−8.0	−5.8	0.7	−8.3	3.2	−9.8	−1.6	32.0	5.3	−1.2	−5.4
	3	1.8	8.0	2.8	−0.4	5.7	2.4	−7.6	−4.0	12.9	6.9	2.9	−2.0	−0.3	0.3	−0.2	18.3
3年	10 月	2.6	20.7	1.2	0.1	8.4	1.1	−4.0	−4.7	8.2	−2.4	−0.7	0.1	2.8	0.6	1.4	19.8
	11	0.2	49.7	−5.5	−1.5	1.2	−5.5	−7.7	−0.1	4.3	0.8	9.9	1.9	4.2	−7.4	−7.6	12.4
	12	−0.6	−2.5	3.6	1.6	4.5	8.2	−16.1	−13.0	4.4	15.4	20.3	−7.5	−5.6	−2.5	7.0	5.5
4年	1	2.6	8.9	5.0	−2.7	−13.2	−15.0	8.3	8.0	−1.7	−7.6	3.5	−2.2	8.9	1.6	4.9	−0.1
	2	−0.7	3.1	3.4	−3.5	−5.9	−13.9	−2.5	5.6	−14.7	−6.3	−1.6	9.7	−1.4	0.0	3.9	−1.2
	3	−2.8	−4.7	−3.4	1.2	−3.4	−12.9	−5.0	16.0	−10.2	−1.0	3.6	2.4	3.3	−4.3	6.2	1.4
	4	−1.4	3.9	−0.1	−6.7	−2.0	−12.5	−2.0	0.0	−14.1	−7.7	−2.3	−1.6	−2.4	1.5	−3.9	2.4
	5	−2.3	−3.4	3.0	−5.5	2.6	−15.6	−1.8	2.3	−21.5	2.3	−0.2	−1.7	−2.1	−10.6	1.4	−0.2
	6	−1.5	−7.1	8.9	−18.2	−28.2	−13.5	3.8	5.7	3.1	−6.1	−4.0	−1.9	−7.7	−2.9	12.2	−23.1
	7	−2.1	−16.3	4.7	−12.0	−15.5	−12.1	−18.6	−10.4	16.3	15.0	−10.2	2.3	−11.0	7.6	14.5	8.4
	8	−2.6	−6.4	0.6	−9.5	−6.3	−8.6	2.2	4.3	−5.2	−8.9	0.4	1.3	−4.1	−8.9	3.9	−2.5
	9	−3.3	−9.2	−0.8	−10.0	−4.5	−2.4	−8.8	7.8	−2.5	−7.2	2.9	7.3	−6.2	−3.6	3.9	−2.7
	10	−4.6	−18.2	0.5	−11.6	8.3	−11.2	−7.1	0.0	3.7	−9.3	−6.3	2.7	−5.4	−6.5	4.4	−0.8
対前月増減率(%)		0.2	−0.6	0.5	−2.4	23.2	−4.5	0.9	−4.0	11.4	0.4	−7.6	−2.5	5.7	−2.9	1.9	2.8

事業所規模30人以上　　（令和2年平均＝100）

年月		TL 調査産業計	D 建設業	E 製造業	F 電気・ガス水道業等	G 情報通信業	H 運輸業，郵便業	I 卸売業，小売業	J 金融業，保険業	K 不動産業，物品賃貸業	L 学術研究等	M 宿泊業，飲食サービス業	N 生活関連サービス業等	O 教育，学習支援業	P 医療，福祉	Q 複合サービス事業	R 他に分類されないサービス業
指数																	
平成	28 年	102.4	99.9	106.4	94.1	116.0	115.8	89.3	112.6	133.6	89.1	98.3	111.5	105.2	88.8	102.3	106.5
	29	102.4	101.2	105.6	94.5	115.8	117.7	89.8	113.5	142.7	85.1	104.0	111.7	108.0	88.1	105.3	102.9
	30	100.8	139.2	103.1	106.7	107.3	104.5	102.7	115.1	107.9	99.9	94.2	112.6	80.6	92.0	100.1	101.5
令和	元	101.7	104.5	104.3	108.5	103.3	110.0	108.1	103.9	88.0	97.7	119.7	108.5	78.5	95.6	100.2	100.8
	2	100.0	100.0	100.0	100.0	100.0	100.0	100.0	100.0	100.0	100.0	100.0	100.0	100.0	100.0	100.0	100.0
	3	102.8	118.8	102.4	98.3	101.1	106.5	97.4	84.8	115.8	104.4	98.2	108.1	101.3	99.0	90.4	122.2
3年	10 月	83.9	105.9	80.1	75.7	86.7	91.3	81.3	69.2	91.7	79.0	94.1	93.8	77.5	84.6	74.2	110.8
	11	89.7	205.4	83.5	76.6	91.4	91.2	84.4	70.9	65.5	90.0	96.3	93.3	80.6	88.8	73.5	113.1
	12	192.3	172.5	207.8	206.4	196.1	175.3	170.4	171.1	232.6	215.8	144.7	142.3	227.5	169.1	170.3	170.6
4年	1	85.9	85.3	86.3	80.0	82.4	85.1	78.6	72.8	75.3	77.2	101.1	111.0	74.8	84.7	76.0	120.3
	2	82.9	80.0	82.7	81.1	72.6	80.6	73.9	71.3	66.4	76.3	91.7	114.8	74.9	83.9	75.7	114.6
	3	85.7	85.6	85.4	83.3	75.0	80.7	74.5	89.1	64.8	79.8	96.8	96.3	77.8	84.2	78.0	127.6
	4	87.2	143.5	84.1	79.1	80.6	85.5	78.0	74.5	67.7	78.3	96.2	97.3	73.0	91.8	72.4	125.1
	5	84.1	81.2	82.8	77.2	94.9	78.9	77.2	72.2	64.3	95.0	101.0	95.1	74.5	83.1	73.1	115.5
	6	138.8	115.7	141.1	187.4	125.3	102.4	93.3	207.8	148.7	151.6	99.3	95.1	204.2	122.5	142.7	134.8
	7	132.1	85.1	154.0	75.8	76.1	124.8	120.4	74.5	125.9	180.9	116.0	144.7	75.2	128.7	111.1	148.7
	8	83.3	77.4	84.8	79.0	71.7	79.8	79.0	72.1	83.2	75.0	92.6	97.5	71.0	81.7	72.2	118.6
	9	81.3	73.8	80.7	77.2	73.5	84.4	73.0	80.7	84.1	76.2	90.8	98.5	67.3	83.6	72.4	115.2
	10	81.9	80.2	80.4	76.6	97.2	79.3	77.0	72.0	82.7	75.9	90.3	94.2	73.1	80.5	75.1	121.4
前年（同月）増減率(%)																	
平成	28 年	－	－	－	－	－	－	－	－	－	－	－	－	－	－	－	－
	29	－	－	－	－	－	－	－	－	－	－	－	－	－	－	－	－
	30	−1.5	37.5	−2.3	13.0	−7.2	−11.1	14.5	1.6	−24.3	17.6	−9.4	1.0	−25.3	4.5	−4.8	−1.3
令和	元	0.9	−25.0	1.1	1.6	−3.9	5.2	5.2	−9.8	−18.5	−2.3	27.0	−3.8	−2.7	3.9	0.1	−0.8
	2	−1.8	−4.3	−4.2	−7.8	−3.2	−9.2	−7.6	−3.8	13.5	2.3	−16.5	−7.8	27.3	4.5	−0.2	−0.7
	3	2.8	18.8	2.4	−1.7	1.1	6.5	−2.6	−15.2	15.8	4.4	−1.8	8.1	1.3	−1.0	−9.6	22.2
3年	10 月	3.1	35.4	0.5	−0.7	10.9	4.8	2.7	−8.7	2.3	−6.8	−6.4	7.2	7.2	−0.7	−4.6	18.9
	11	−0.4	122.3	−6.9	−1.3	0.2	1.1	−6.5	−13.9	−24.2	2.2	−2.0	7.2	9.7	−10.2	−19.4	10.7
	12	4.2	3.9	3.1	−4.9	4.0	17.7	−5.3	−10.7	49.2	5.7	28.5	5.2	3.6	0.4	0.5	28.9
4年	1	1.4	−11.3	6.4	5.8	9.1	−17.9	−2.8	6.3	−20.9	2.0	11.6	−13.2	−2.2	1.1	4.4	9.5
	2	0.5	−1.8	3.6	5.5	−3.6	−11.2	−6.3	12.3	−30.8	0.0	22.4	10.6	−2.7	−0.6	1.9	4.3
	3	−3.3	−24.2	−4.7	11.4	−3.2	−9.2	−9.6	34.8	−32.4	1.4	23.0	−4.3	−0.4	−1.3	−4.8	7.2
	4	0.3	45.5	0.2	2.7	−4.2	−13.5	−7.5	3.5	−31.3	−2.6	2.4	−5.3	−4.9	4.7	−8.5	8.8
	5	−1.6	−13.2	2.9	2.7	7.5	−16.0	−6.9	11.8	−33.2	23.7	4.4	−5.4	−3.9	−11.8	−1.9	5.7
	6	−1.1	−12.5	9.2	−11.2	−35.6	−20.3	−16.1	24.8	−32.7	−13.2	2.4	−12.9	−7.1	−2.2	23.2	−12.8
	7	0.3	−40.8	2.1	−2.1	−15.1	−5.0	−18.9	5.7	15.0	24.6	−10.1	8.6	−3.6	12.2	−13.0	14.9
	8	−2.2	−18.3	2.4	0.4	−7.7	−15.4	−4.9	0.8	−15.6	−9.4	1.1	−0.8	−5.3	−4.4	5.1	3.6
	9	−1.5	−16.0	0.1	3.1	−4.5	−5.2	−9.7	27.1	−7.1	−2.7	0.2	7.5	−6.3	−1.6	−1.0	4.4
	10	−2.4	−24.3	0.4	1.2	12.1	−13.1	−5.3	4.0	−9.8	−3.9	−4.0	0.4	−5.7	−4.8	1.2	9.6
対前月増減率(%)		0.7	8.7	−0.4	−0.8	32.2	−6.0	5.5	−10.8	−1.7	−0.4	−0.6	−4.4	8.6	−3.7	3.7	5.4

（注1）実質賃金指数は、名目賃金指数を消費者物価指数（持家の帰属家賃を除く総合指数）で除して百分率化したものです。
（注2）実質賃金指数の作成に用いる消費者物価指数は、平成28年3月分までは静岡県の数値を使用していましたが、令和4年1月分から毎月勤労統計調査の基準年を令和2年に変更したことに伴い、平成28年3月分以前に遡って静岡市の数値を使用した指数に改訂しました。併せて、消費者物価指数の基準年も令和2年に変更され、令和3年分の増減率が改訂されたことから、実質賃金指数の令和3年分の増減率も改訂しました。なお、令和2年分以前の増減率は改訂していないため、異なる消費者物価指数を使用している平成28年及び平成29年の増減率は「－」で表記します。

第3表　名目賃金指数（定期給与）

事業所規模5人以上　　（令和2年平均＝100）

年月	TL 調査産業計	D 建設業	E 製造業	F 電気・ガス水道業等	G 情報通信業	H 運輸業，郵便業	I 卸売業，小売業	J 金融業，保険業	K 不動産業，物品賃貸業	L 学術研究等	M 宿泊業，飲食サービス業	N 生活関連サービス業等	O 教育，学習支援業	P 医療，福祉	Q 複合サービス事業	R 他に分類されないサービス業
指数																
平成 28 年	98.8	95.1	103.1	92.7	111.8	104.4	93.8	93.9	119.5	83.2	97.5	96.1	96.5	90.0	99.9	105.8
29	99.8	100.2	104.1	95.7	106.6	105.7	91.0	99.3	117.4	87.6	101.7	97.4	100.0	88.8	103.0	102.9
30	99.7	105.8	103.4	120.4	98.0	101.1	102.5	95.9	109.5	97.8	92.9	102.9	82.4	94.2	101.8	103.7
令和 元	99.7	99.7	102.9	111.0	100.5	105.0	102.7	98.0	108.0	95.4	105.3	101.4	76.1	94.9	100.2	105.2
2	100.0	100.0	100.0	100.0	100.0	100.0	100.0	100.0	100.0	100.0	100.0	100.0	100.0	100.0	100.0	100.0
3	101.3	107.2	101.8	101.5	107.0	99.6	93.2	91.1	112.4	105.1	100.1	101.3	99.2	101.3	101.8	117.2
3年 10 月	101.8	110.0	101.8	100.5	107.0	97.1	95.0	92.5	117.0	105.7	99.3	101.5	99.8	102.6	100.7	116.5
11	102.7	115.4	102.8	101.4	104.4	96.0	95.8	94.7	107.5	106.2	107.7	101.6	101.4	101.6	101.8	117.3
12	102.7	110.6	103.7	105.6	108.1	101.3	94.6	90.1	112.7	100.2	109.9	101.3	103.4	101.6	102.9	116.1
4年 1	100.5	105.6	104.3	98.1	105.3	89.3	88.9	94.8	100.0	99.6	102.2	114.8	98.1	100.4	107.7	116.7
2	100.4	105.9	106.2	97.0	100.7	88.1	87.8	93.4	98.1	99.5	95.3	113.9	98.2	100.9	107.8	114.4
3	101.2	107.5	105.8	98.6	103.7	88.6	89.2	93.8	98.1	102.5	95.2	101.8	101.9	101.3	106.5	119.6
4	102.9	106.5	107.5	98.8	110.7	93.3	91.8	95.1	99.7	102.6	99.5	105.2	97.1	102.3	110.0	123.3
5	101.0	100.9	104.7	97.3	105.7	87.6	91.5	94.7	97.5	102.1	105.8	102.8	99.1	101.2	106.5	117.9
6	101.9	100.6	105.9	95.4	105.2	94.1	91.9	96.8	107.9	102.3	97.6	102.5	100.7	101.8	107.5	119.5
7	102.0	99.7	106.6	92.9	103.5	97.5	90.6	95.9	115.3	100.7	99.5	103.8	100.9	98.9	109.4	124.2
8	100.8	100.2	104.5	95.0	102.3	92.6	91.8	94.6	115.5	99.8	100.9	109.8	96.7	99.7	107.7	120.6
9	101.4	99.4	105.5	95.2	105.1	95.7	91.1	98.6	116.9	99.7	104.6	110.0	92.8	100.9	108.2	122.0
10	102.0	100.1	107.0	93.5	105.0	93.7	91.4	95.3	119.0	101.7	97.4	108.5	98.7	99.8	110.0	126.5
前年（同月）増減率(%)																
平成 28 年	−1.0	5.1	−0.1	−6.4	−7.3	5.9	−4.2	−7.3	1.7	−5.2	−4.7	−6.4	−0.3	−0.4	−1.9	−0.1
29	1.0	5.2	1.0	3.2	−4.6	1.2	−3.1	5.8	−1.8	5.3	4.3	1.4	3.7	−1.4	3.1	−2.7
30	−0.1	5.7	−0.7	25.8	−8.0	−4.4	12.7	−3.5	−6.8	11.7	−8.7	5.7	−17.6	6.1	−1.2	0.7
令和 元	0.0	−5.8	−0.5	−7.8	2.5	3.9	0.2	2.2	−1.3	−2.4	13.4	−1.5	−7.6	0.8	−1.6	1.5
2	0.3	0.4	−2.8	−9.9	−0.5	−4.8	−2.6	2.1	−7.4	4.8	−5.0	−1.4	31.4	5.4	−0.2	−5.0
3	1.3	7.1	1.9	1.5	7.0	−0.4	−6.8	−8.9	12.5	5.1	0.1	1.3	−0.9	1.3	1.8	17.2
3年 10 月	1.1	11.6	0.4	−0.3	5.8	−2.0	−4.9	−5.7	10.9	2.0	−1.2	−0.4	2.4	0.3	0.5	13.6
11	0.8	17.0	−0.1	0.4	2.2	−5.2	−4.9	−7.6	4.9	0.2	6.6	2.0	2.7	−1.7	−0.5	12.8
12	1.0	12.2	1.0	2.2	6.2	−3.2	−7.5	−12.1	5.7	−7.2	9.6	1.0	4.8	0.9	1.7	13.0
4年 1	1.0	2.6	4.0	−2.2	−1.7	−11.1	−2.2	3.8	−1.8	−5.4	5.7	13.7	1.4	0.4	5.0	2.0
2	0.0	3.4	4.3	−2.7	−5.3	−13.5	−2.4	7.5	−14.2	−5.7	−0.8	10.2	−0.7	0.9	4.9	−0.2
3	0.7	0.7	2.8	−1.4	−2.7	−10.9	−1.1	7.3	−9.1	−3.0	5.1	3.2	1.7	2.3	4.3	2.7
4	0.6	−0.1	4.1	−4.0	−3.6	−11.6	−1.0	1.9	−11.7	−4.6	0.3	0.6	−0.3	0.6	3.0	5.0
5	1.0	−4.5	5.4	−2.5	−1.3	−12.1	0.9	5.1	−10.5	−2.9	3.1	1.6	0.7	0.2	4.5	2.9
6	0.9	−0.1	5.4	−7.6	−1.9	−8.6	−1.2	10.5	−4.3	−3.6	−2.7	1.5	1.9	0.0	6.1	−0.5
7	−0.5	−9.8	4.8	−8.8	0.2	−1.7	−4.9	−0.4	−2.5	−3.9	−3.0	4.8	−1.6	−2.8	8.9	2.5
8	−0.7	−8.2	3.2	−5.9	−3.8	−3.6	−3.7	−0.1	−3.3	−4.6	0.8	5.9	−0.3	−3.6	10.3	1.8
9	0.9	−6.3	3.6	−6.0	−0.8	0.0	−3.9	11.7	1.4	−4.5	8.5	11.8	−2.7	0.1	7.7	2.5
10	0.2	−9.0	5.1	−7.0	−1.9	−3.5	−3.8	3.0	1.7	−3.8	−1.9	6.9	−1.1	−2.7	9.2	8.6
対前月増減率(%)	0.6	0.7	1.4	−1.8	−0.1	−2.1	0.3	−3.3	1.8	2.0	−6.9	−1.4	6.4	−1.1	1.7	3.7

事業所規模30人以上　　（令和2年平均＝100）

年月	TL 調査産業計	D 建設業	E 製造業	F 電気・ガス水道業等	G 情報通信業	H 運輸業，郵便業	I 卸売業，小売業	J 金融業，保険業	K 不動産業，物品賃貸業	L 学術研究等	M 宿泊業，飲食サービス業	N 生活関連サービス業等	O 教育，学習支援業	P 医療，福祉	Q 複合サービス事業	R 他に分類されないサービス業
指数																
平成 28 年	99.7	99.5	103.9	92.9	122.8	111.6	89.3	100.3	102.8	88.5	91.0	114.4	103.1	86.5	96.2	102.4
29	100.0	100.0	104.0	93.2	122.9	113.6	88.0	101.8	104.5	86.0	96.8	114.0	106.2	85.6	99.5	100.1
30	99.9	120.6	103.0	113.8	111.9	103.3	100.0	107.6	93.5	101.6	90.0	116.3	83.3	92.0	94.5	100.7
令和 元	100.7	103.0	102.8	110.3	104.7	106.0	106.5	102.8	81.0	100.3	111.8	108.8	78.9	95.1	100.1	100.6
2	100.0	100.0	100.0	100.0	100.0	100.0	100.0	100.0	100.0	100.0	100.0	100.0	100.0	100.0	100.0	100.0
3	101.7	110.5	101.2	100.6	103.3	104.7	96.0	82.8	100.5	105.1	93.3	111.7	100.3	99.6	91.4	120.4
3年 10 月	101.8	113.9	100.7	100.0	105.3	104.3	96.4	86.1	98.9	106.2	96.4	107.8	101.2	100.5	90.9	119.9
11	102.4	115.6	102.0	101.0	99.9	103.3	97.2	88.1	70.6	110.0	97.3	106.9	102.9	99.9	91.8	121.6
12	103.1	115.9	102.5	105.7	104.5	110.2	96.2	80.1	100.1	101.5	107.0	107.1	103.8	100.1	94.9	119.3
4年 1	102.3	104.8	104.0	105.8	104.5	90.7	89.8	90.7	79.2	104.8	101.8	127.8	97.9	100.3	95.2	129.3
2	102.0	98.1	105.1	105.6	98.4	91.5	88.9	89.1	71.7	103.9	94.3	132.0	98.3	100.1	95.1	125.0
3	103.0	98.8	105.2	106.6	102.1	91.2	88.0	90.8	70.7	107.4	100.2	111.6	102.7	100.5	94.2	133.2
4	104.5	96.8	106.7	106.7	110.3	96.4	92.9	94.0	74.2	107.5	99.9	112.3	96.7	101.9	90.8	137.3
5	102.5	101.8	103.9	104.2	104.2	90.0	91.6	91.7	70.8	106.6	105.4	111.6	99.4	100.7	93.4	127.6
6	103.3	98.4	104.7	104.4	102.5	96.7	92.6	96.9	93.3	106.9	99.2	108.3	99.3	100.2	94.7	130.4
7	103.7	94.5	105.8	102.7	100.7	102.1	90.5	95.3	94.9	106.6	97.0	110.4	101.1	99.0	94.2	131.9
8	101.9	96.5	104.0	105.5	100.1	93.6	91.8	92.8	92.9	105.3	97.7	115.9	96.0	99.9	93.5	126.6
9	102.6	93.9	105.0	106.6	103.0	97.5	90.9	101.3	94.3	106.0	96.5	117.5	91.3	101.1	94.1	129.9
10	103.9	97.4	105.9	106.7	103.1	94.8	92.3	93.6	93.6	107.7	96.7	113.6	100.0	100.2	96.1	137.8
前年（同月）増減率(%)																
平成 28 年	0.3	−1.7	0.6	−3.0	0.2	−0.6	−1.2	−2.9	1.8	0.4	−2.5	2.1	6.6	1.3	−1.2	−1.0
29	0.3	0.5	0.1	0.3	0.1	1.8	−1.5	1.4	1.7	−2.9	6.4	−0.3	3.0	−0.9	3.4	−2.1
30	−0.1	20.5	−0.9	22.2	−8.9	−9.1	13.7	5.7	−10.5	18.1	−7.0	2.0	−21.6	7.4	−5.0	0.5
令和 元	0.8	−14.6	−0.2	−3.1	−6.5	2.5	6.6	−4.4	−13.4	−1.3	24.3	−6.5	−5.2	3.4	5.9	−0.1
2	−0.6	−2.9	−2.8	−9.3	−4.4	−5.6	−6.2	−2.7	23.4	−0.3	−10.5	−8.0	26.7	5.1	0.0	−0.6
3	1.7	10.5	1.2	0.6	3.2	4.7	−4.0	−17.3	0.5	5.1	−6.7	11.6	0.3	−0.4	−8.6	20.4
3年 10 月	2.3	23.2	−0.5	−0.9	7.2	5.4	1.2	−8.9	1.6	4.1	−6.8	6.7	7.1	−0.8	−6.1	17.4
11	1.4	23.5	−0.8	−0.6	0.9	1.5	−0.2	−13.7	−24.2	2.5	−2.9	7.0	7.3	−2.2	−9.3	18.0
12	2.8	19.4	1.0	3.9	6.6	11.3	−5.6	−19.1	−6.0	−5.3	7.4	6.5	8.2	−0.7	−7.0	18.7
4年 1	1.5	−11.1	4.7	6.8	2.6	−12.4	−5.6	6.5	−22.9	2.1	11.7	8.2	−1.9	0.7	4.6	8.7
2	1.4	−1.6	4.4	7.1	−3.0	−11.7	−4.9	15.1	−30.7	0.6	23.1	10.9	−2.2	0.9	2.4	5.3
3	1.4	−15.8	3.0	7.0	1.2	−10.1	−4.5	16.3	−31.5	1.0	25.3	−3.4	0.9	3.4	4.9	9.8
4	1.4	−13.1	4.3	5.7	−1.8	−12.0	−3.0	6.2	−29.3	0.7	5.0	−3.3	−2.5	1.3	−1.4	11.4
5	1.6	−10.3	4.0	6.0	2.7	−12.5	−4.9	15.2	−31.4	3.4	7.2	−2.2	−1.2	2.0	0.9	8.3
6	1.4	2.3	3.3	1.7	−1.0	−8.3	−5.7	22.8	−13.1	2.3	4.4	−4.1	−1.5	−0.3	3.2	6.8
7	0.9	−15.8	3.8	1.5	1.3	−4.4	−7.1	9.2	−12.1	1.6	−0.8	4.9	−0.1	−1.5	2.7	7.4
8	0.5	−13.3	3.0	4.8	−4.2	−9.9	−5.8	4.9	−12.3	−0.6	5.7	3.1	−1.6	1.1	9.1	6.5
9	2.4	−7.4	4.2	6.8	−1.0	−4.1	−5.3	32.9	−3.6	−0.1	4.0	11.6	−2.8	1.8	2.8	8.3
10	2.1	−14.5	5.2	6.7	−2.1	−9.1	−4.3	8.7	−5.4	1.4	0.3	5.4	−1.2	−0.3	5.7	14.9
対前月増減率(%)	1.3	3.7	0.9	0.1	0.1	−2.8	1.5	−7.6	−0.7	1.6	0.2	−3.3	9.5	−0.9	2.1	6.1

第4表　実質賃金指数（定期給与）

事業所規模5人以上　　（令和2年平均＝100）

年月	TL 調査産業計	D 建設業	E 製造業	F 電気・ガス水道業等	G 情報通信業	H 運輸業，郵便業	I 卸売業，小売業	J 金融業，保険業	K 不動産業，物品賃貸業	L 学術研究等	M 宿泊業，飲食サービス業	N 生活関連サービス業等	O 教育，学習支援業	P 医療，福祉	Q 複合サービス事業	R 他に分類されないサービス業
指数																
平成 28 年	100.8	97.0	105.2	94.6	114.1	106.5	95.7	95.8	121.9	84.9	99.5	98.1	98.5	91.8	101.9	108.0
29	101.3	101.7	105.7	97.2	108.2	107.3	92.4	100.8	119.2	88.9	103.2	98.9	101.5	90.2	104.6	104.5
30	100.0	106.1	103.7	120.8	98.3	101.4	102.8	96.2	109.8	98.1	93.2	103.2	82.6	94.5	102.1	104.0
令和 元	99.7	99.7	102.9	111.0	100.5	105.0	102.7	98.0	108.0	95.4	105.3	101.4	76.1	94.9	100.2	105.2
2	100.0	100.0	100.0	100.0	100.0	100.0	100.0	100.0	100.0	100.0	100.0	100.0	100.0	100.0	100.0	100.0
3	102.1	108.1	102.6	102.3	107.9	100.4	94.0	91.8	113.3	105.9	100.9	102.1	100.0	102.1	102.6	118.1
3年 10 月	102.3	110.6	102.3	101.0	107.5	97.6	95.5	93.0	117.6	106.2	99.8	102.0	100.3	103.1	101.2	117.1
11	103.3	116.1	103.4	102.0	105.0	96.6	96.4	95.3	108.1	106.8	108.4	102.2	102.0	102.2	102.4	118.0
12	103.5	111.5	104.5	106.5	109.0	102.1	95.4	90.8	113.6	101.0	110.8	102.1	104.2	102.4	103.7	117.0
4年 1	100.8	105.9	104.6	98.4	105.6	89.6	89.2	95.1	100.3	99.9	102.5	115.1	98.4	100.7	108.0	117.1
2	100.4	105.9	106.2	97.0	100.7	88.1	87.8	93.4	98.1	99.5	95.3	113.9	98.2	100.9	107.8	114.4
3	100.6	106.9	105.2	98.0	103.1	88.1	88.7	93.2	97.5	101.9	94.6	101.2	101.3	100.7	105.9	118.9
4	101.9	105.4	106.4	97.8	109.6	92.4	90.9	94.2	98.7	101.6	98.5	104.2	96.1	101.3	108.9	122.1
5	99.4	99.3	103.1	95.8	104.0	86.2	90.1	93.2	96.0	100.5	104.1	101.2	97.5	99.6	104.8	116.0
6	100.3	99.0	104.2	93.9	103.5	92.6	90.5	95.3	106.2	100.7	96.1	100.9	99.1	100.2	105.8	117.6
7	99.6	97.4	104.1	90.7	101.1	95.2	88.5	93.7	112.6	98.3	97.2	101.4	98.5	96.6	106.8	121.3
8	97.9	97.3	101.5	92.2	99.3	89.9	89.1	91.8	112.1	96.9	98.0	106.6	93.9	96.8	104.6	117.1
9	98.1	96.1	102.0	92.1	101.6	92.6	88.1	95.4	113.1	96.4	101.2	106.4	89.7	97.6	104.6	118.0
10	97.8	96.0	102.6	89.6	100.7	89.8	87.6	91.4	114.1	97.5	93.4	104.0	94.6	95.7	105.5	121.3
前年（同月）増減率(%)																
平成 28 年	－	－	－	－	－	－	－	－	－	－	－	－	－	－	－	－
29	－	－	－	－	－	－	－	－	－	－	－	－	－	－	－	－
30	−1.2	4.5	−1.8	24.4	−9.0	−5.4	11.6	−4.5	−7.8	10.6	−9.7	4.5	−18.5	5.0	−2.3	−0.4
令和 元	−0.4	−6.2	−0.9	−8.2	2.0	3.5	−0.3	1.8	−1.6	−2.8	13.1	−1.8	−8.0	0.3	−1.9	1.1
2	0.3	0.3	−2.8	−9.9	−0.5	−4.8	−2.5	2.1	−7.4	4.8	−5.0	−1.4	31.4	5.4	−0.2	−5.0
3	2.1	8.1	2.6	2.3	7.9	0.4	−6.0	−8.2	13.3	5.9	0.9	2.1	0.0	2.1	2.6	18.1
3年 10 月	1.7	12.3	1.0	0.3	6.4	−1.4	−4.3	−5.1	11.6	2.6	−0.7	0.2	3.0	0.9	1.1	14.4
11	0.8	16.9	−0.1	0.4	2.2	−5.2	−4.8	−7.6	4.8	0.3	6.6	2.0	2.7	−1.7	−0.5	12.8
12	0.6	11.7	0.7	1.7	5.8	−3.6	−7.7	−12.5	5.3	−7.5	9.3	0.6	4.3	0.5	1.3	12.5
4年 1	0.8	2.4	3.8	−2.4	−1.9	−11.3	−2.4	3.6	−2.0	−5.6	5.5	13.4	1.2	0.2	4.8	1.8
2	−0.7	2.7	3.6	−3.4	−5.9	−14.1	−3.1	6.7	−14.8	−6.3	−1.5	9.4	−1.4	0.2	4.2	−0.9
3	−0.5	−0.5	1.6	−2.6	−3.8	−11.9	−2.2	6.0	−10.2	−4.1	3.8	2.0	0.5	1.1	3.1	1.5
4	−2.0	−2.7	1.3	−6.5	−6.1	−13.8	−3.5	−0.6	−13.9	−7.0	−2.3	−2.0	−2.9	−2.0	0.4	2.3
5	−1.8	−7.1	2.6	−5.1	−4.1	−14.6	−1.9	2.2	−12.9	−5.5	0.3	−1.2	−2.1	−2.5	1.6	0.0
6	−1.7	−2.7	2.7	−9.9	−4.4	−11.0	−3.6	7.7	−6.7	−6.1	−5.1	−1.1	−0.7	−2.5	3.4	−3.1
7	−3.8	−12.7	1.4	−11.9	−3.1	−5.0	−8.1	−3.7	−5.7	−7.2	−6.2	1.4	−4.8	−6.0	5.2	−0.9
8	−4.4	−11.6	−0.7	−9.5	−7.5	−7.3	−7.4	−4.0	−7.0	−8.2	−3.0	1.9	−4.1	−7.2	6.2	−2.1
9	−2.8	−9.8	−0.2	−9.4	−4.4	−3.6	−7.5	7.6	−2.3	−8.0	4.5	7.7	−6.4	−3.6	3.7	−1.3
10	−4.4	−13.2	0.3	−11.3	−6.3	−8.0	−8.3	−1.7	−3.0	−8.2	−6.4	2.0	−5.7	−7.2	4.2	3.6
対前月増減率(%)	−0.3	−0.1	0.6	−2.7	−0.9	−3.0	−0.6	−4.2	0.9	1.1	−7.7	−2.3	5.5	−1.9	0.9	2.8

事業所規模30人以上　　（令和2年平均＝100）

年月	TL 調査産業計	D 建設業	E 製造業	F 電気・ガス水道業等	G 情報通信業	H 運輸業，郵便業	I 卸売業，小売業	J 金融業，保険業	K 不動産業，物品賃貸業	L 学術研究等	M 宿泊業，飲食サービス業	N 生活関連サービス業等	O 教育，学習支援業	P 医療，福祉	Q 複合サービス事業	R 他に分類されないサービス業
指数																
平成 28 年	101.7	101.5	106.0	94.8	125.3	113.9	91.1	102.3	104.9	90.3	92.9	116.7	105.2	88.3	98.2	104.5
29	101.5	101.5	105.6	94.6	124.8	115.3	89.3	103.4	106.1	87.3	98.3	115.7	107.8	86.9	101.0	101.6
30	100.2	121.0	103.3	114.1	112.2	103.6	100.3	107.9	93.8	101.9	90.3	116.6	83.6	92.3	94.8	101.0
令和 元	100.7	103.0	102.8	110.3	104.7	106.0	106.5	102.8	81.0	100.3	111.8	108.8	78.9	95.1	100.1	100.6
2	100.0	100.0	100.0	100.0	100.0	100.0	100.0	100.0	100.0	100.0	100.0	100.0	100.0	100.0	100.0	100.0
3	102.5	111.4	102.0	101.4	104.1	105.5	96.8	83.5	101.3	105.9	94.1	112.6	101.1	100.4	92.1	121.4
3年 10 月	102.3	114.5	101.2	100.5	105.8	104.8	96.9	86.5	99.4	106.7	96.9	108.3	101.7	101.0	91.4	120.5
11	103.0	116.3	102.6	101.6	100.5	103.9	97.8	88.6	71.0	110.7	97.9	107.5	103.5	100.5	92.4	122.3
12	103.9	116.8	103.3	106.6	105.3	111.1	97.0	80.7	100.9	102.3	107.9	108.0	104.6	100.9	95.7	120.3
4年 1	102.6	105.1	104.3	106.1	104.8	91.0	90.1	91.0	79.4	105.1	102.1	128.2	98.2	100.6	95.5	129.7
2	102.0	98.1	105.1	105.6	98.4	91.5	88.9	89.1	71.7	103.9	94.3	132.0	98.3	100.1	95.1	125.0
3	102.4	98.2	104.6	106.0	101.5	90.7	87.5	90.3	70.3	106.8	99.6	110.9	102.1	99.9	93.6	132.4
4	103.5	95.8	105.6	105.6	109.2	95.4	92.0	93.1	73.5	106.4	98.9	111.2	95.7	100.9	89.9	135.9
5	100.9	100.2	102.3	102.6	102.6	88.6	90.2	90.3	69.7	104.9	103.7	109.8	97.8	99.1	91.9	125.6
6	101.7	96.9	103.1	102.8	100.9	95.2	91.1	95.4	91.8	105.2	97.6	106.6	97.7	98.6	93.2	128.3
7	101.3	92.3	103.3	100.3	98.3	99.7	88.4	93.1	92.7	104.1	94.7	107.8	98.7	96.7	92.0	128.8
8	98.9	93.7	101.0	102.4	97.2	90.9	89.1	90.1	90.2	102.2	94.9	112.5	93.2	97.0	90.8	122.9
9	99.2	90.8	101.5	103.1	99.6	94.3	87.9	98.0	91.2	102.5	93.3	113.6	88.3	97.8	91.0	125.6
10	99.6	93.4	101.5	102.3	98.8	90.9	88.5	89.7	89.7	103.3	92.7	108.9	95.9	96.1	92.1	132.1
前年（同月）増減率(%)																
平成 28 年	－	－	－	－	－	－	－	－	－	－	－	－	－	－	－	－
29	－	－	－	－	－	－	－	－	－	－	－	－	－	－	－	－
30	−1.2	19.3	−2.0	20.9	−9.9	−10.1	12.5	4.6	−11.5	16.9	−8.0	0.9	−22.5	6.2	−6.0	−0.5
令和 元	0.4	−15.0	−0.6	−3.5	−6.8	2.1	6.1	−4.9	−13.7	−1.7	23.8	−6.8	−5.5	3.0	5.4	−0.5
2	−0.6	−2.9	−2.8	−9.3	−4.4	−5.6	−6.2	−2.7	23.4	−0.3	−10.5	−8.1	26.7	5.1	0.0	−0.6
3	2.5	11.4	2.0	1.4	4.1	5.5	−3.2	−16.5	1.3	5.9	−5.9	12.6	1.1	0.4	−7.9	21.4
3年 10 月	2.8	23.9	0.1	−0.3	7.8	6.1	1.8	−8.4	2.3	4.8	−6.2	7.2	7.6	−0.1	−5.5	18.1
11	1.4	23.5	−0.9	−0.6	0.8	1.6	−0.1	−13.6	−24.2	2.6	−2.9	7.0	7.3	−2.1	−9.2	17.9
12	2.4	18.9	0.6	3.5	6.1	10.9	−5.9	−19.5	−6.3	−5.7	7.0	6.1	7.7	−1.1	−7.3	18.3
4年 1	1.3	−11.3	4.5	6.5	2.3	−12.5	−5.8	6.3	−23.1	1.9	11.5	8.0	−2.1	0.5	4.4	8.4
2	0.7	−2.3	3.6	6.3	−3.6	−12.3	−5.6	14.4	−31.1	−0.1	22.3	10.2	−2.9	0.2	1.6	4.6
3	0.2	−16.9	1.9	5.8	0.0	−11.2	−5.6	14.9	−32.3	−0.1	23.7	−4.6	−0.3	2.1	3.7	8.5
4	−1.2	−15.4	1.5	3.0	−4.3	−14.3	−5.5	3.6	−31.1	−1.8	2.4	−5.8	−5.1	−1.3	−4.0	8.5
5	−1.2	−12.8	1.2	3.1	−0.1	−14.9	−7.5	12.0	−33.3	0.5	4.2	−4.9	−3.9	−0.8	−1.9	5.4
6	−1.2	−0.3	0.7	−0.9	−3.4	−10.6	−8.2	19.7	−15.4	−0.4	1.7	−6.5	−4.0	−2.9	0.5	4.1
7	−2.4	−18.5	0.4	−1.9	−2.1	−7.6	−10.2	5.6	−15.0	−1.8	−4.1	1.4	−3.4	−4.7	−0.6	3.9
8	−3.3	−16.6	−0.9	0.8	−7.8	−13.3	−9.5	0.9	−15.6	−4.4	1.8	−0.8	−5.4	−2.7	5.0	2.4
9	−1.4	−10.8	0.3	2.9	−4.6	−7.6	−8.8	28.1	−7.1	−3.8	0.1	7.5	−6.4	−1.9	−1.0	4.3
10	−2.6	−18.4	0.3	1.8	−6.6	−13.3	−8.7	3.7	−9.8	−3.2	−4.3	0.6	−5.7	−4.9	0.8	9.6
対前月増減率(%)	0.4	2.9	0.0	−0.8	−0.8	−3.6	0.7	−8.5	−1.6	0.8	−0.6	−4.1	8.6	−1.7	1.2	5.2

（注1）実質賃金指数は、名目賃金指数を消費者物価指数（持家の帰属家賃を除く総合指数）で除して百分率化したものです。
（注2）実質賃金指数の作成に用いる消費者物価指数は、平成28年3月分までは静岡県の数値を使用していましたが、令和4年1月分から毎月勤労統計調査の基準年を令和2年に変更したことに伴い、平成28年3月分以前に遡って静岡市の数値を使用した指数に改訂しました。併せて、消費者物価指数の基準年も令和2年に変更され、令和3年分の増減率が改訂されたことから、実質賃金指数の令和3年分の増減率も改訂しました。なお、令和2年分以前の増減率は改訂していないため、異なる消費者物価指数を使用している平成28年及び平成29年の増減率は「－」で表記します。

第5表　名目賃金指数（所定内給与）

事業所規模5人以上　　（令和2年平均＝100）

年月	TL 調査産業計	D 建設業	E 製造業	F 電気・ガス水道業等	G 情報通信業	H 運輸業，郵便業	I 卸売業，小売業	J 金融業，保険業	K 不動産業，物品賃貸業	L 学術研究等	M 宿泊業，飲食サービス業	N 生活関連サービス業等	O 教育，学習支援業	P 医療，福祉	Q 複合サービス事業	R 他に分類されないサービス業
							指		数							
平成 28 年	97.5	99.3	99.7	95.5	112.4	104.9	93.1	93.5	120.2	80.8	95.9	93.0	98.1	89.6	99.5	104.8
29	98.3	103.1	100.8	97.8	108.7	104.5	90.6	95.4	116.7	86.7	101.3	93.7	101.6	88.0	101.7	102.6
30	98.5	108.7	100.8	112.7	99.4	100.5	101.4	96.0	109.0	97.0	90.9	99.9	83.2	93.4	101.1	102.8
令和 元	98.1	101.4	100.6	108.7	99.8	102.7	101.3	96.8	108.7	94.3	101.8	100.1	76.2	93.7	99.7	103.3
2	100.0	100.0	100.0	100.0	100.0	100.0	100.0	100.0	100.0	100.0	100.0	100.0	100.0	100.0	100.0	100.0
3	**101.4**	**109.9**	**101.1**	**100.5**	**105.9**	**100.8**	**93.5**	**93.1**	**114.0**	**104.3**	**100.4**	**99.9**	**100.6**	**101.6**	**100.9**	**114.2**
3年 10 月	101.9	111.1	101.6	100.2	103.8	98.5	94.9	95.3	117.8	104.5	99.9	99.5	101.3	103.2	99.6	114.6
11	102.9	119.3	102.4	100.2	102.7	96.0	95.9	97.6	108.1	104.8	107.0	99.0	103.0	101.7	101.1	114.8
12	102.6	113.6	102.7	106.4	105.8	100.6	94.6	93.0	114.3	98.5	108.2	98.6	105.1	101.9	101.0	114.4
4年 1	100.4	108.8	104.1	95.7	106.2	90.8	88.5	97.1	100.3	97.7	103.1	110.5	98.8	99.2	104.1	113.6
2	100.3	110.8	105.1	95.0	103.1	89.4	88.1	96.5	97.4	97.2	97.2	110.3	98.9	100.4	103.7	111.6
3	101.1	112.9	104.6	96.1	104.0	90.1	89.4	96.4	97.2	98.7	96.4	99.6	102.5	100.6	104.3	117.9
4	102.7	111.2	106.6	96.4	111.9	93.8	91.7	97.3	99.2	100.7	99.6	103.2	97.9	101.5	107.3	120.4
5	101.4	105.6	104.8	94.9	106.7	89.1	91.4	96.4	96.4	100.3	105.4	101.1	100.4	100.6	103.4	116.7
6	102.4	106.2	105.9	93.8	106.3	95.5	91.8	99.3	106.8	100.7	97.9	101.3	102.0	101.2	104.4	119.4
7	101.6	103.5	106.0	90.9	104.0	98.8	89.0	97.4	112.3	98.7	99.9	100.7	101.7	97.9	107.0	121.0
8	100.5	103.2	104.4	93.6	103.8	93.9	90.4	96.7	111.5	97.7	100.3	106.0	97.5	98.5	105.2	116.9
9	100.6	103.3	104.1	92.0	104.8	94.3	90.0	101.3	112.5	97.3	104.0	106.8	94.2	99.8	106.0	118.3
10	**100.9**	**103.6**	**105.8**	**89.1**	**105.8**	**92.2**	**89.9**	**96.3**	**114.5**	**98.5**	**97.3**	**104.3**	**100.0**	**98.8**	**106.7**	**119.1**
							前年（同月）増減率(%)									
平成 28 年	−0.6	7.3	−0.1	−4.3	−5.8	7.9	−3.3	−6.7	0.2	−5.2	−4.9	−6.6	0.3	−0.8	−0.5	−1.7
29	0.8	3.7	1.1	2.4	−3.4	−0.3	−2.7	2.0	−3.0	7.4	5.6	0.7	3.5	−1.7	2.2	−2.0
30	0.2	5.5	0.1	15.3	−8.5	−3.9	11.9	0.6	−6.6	11.9	−10.2	6.6	−18.1	6.2	−0.6	0.1
令和 元	−0.4	−6.7	−0.2	−3.5	0.4	2.2	0.0	0.8	−0.2	−2.8	12.0	0.3	−8.3	0.4	−1.4	0.5
2	1.9	−1.4	−0.6	−8.1	0.2	−2.7	−1.3	3.3	−8.1	6.1	−1.8	−0.2	31.2	6.6	0.3	−3.2
3	**1.4**	**9.9**	**1.1**	**0.5**	**5.8**	**0.9**	**−6.4**	**−6.9**	**14.2**	**4.3**	**0.4**	**0.0**	**0.6**	**1.6**	**0.9**	**14.3**
3年 10 月	1.3	11.6	0.5	−0.2	3.3	1.0	−5.1	−3.9	10.1	0.2	−0.3	−2.0	3.6	0.9	0.3	11.9
11	1.6	18.7	1.0	0.3	2.0	−3.2	−5.1	−5.2	4.2	−1.7	5.9	−0.1	3.8	−1.3	−1.7	11.0
12	1.2	13.0	0.9	3.6	4.7	−3.4	−7.6	−10.4	6.6	−9.2	8.9	−1.8	6.5	2.2	−1.1	11.9
4年 1	1.1	4.5	4.6	−4.1	−0.6	−9.7	−3.4	4.7	−4.7	−7.7	5.6	10.3	1.0	−0.8	2.5	3.4
2	−0.1	4.9	4.5	−4.6	−2.6	−13.8	−3.0	9.2	−17.3	−8.0	0.5	7.4	−1.3	0.0	3.0	1.0
3	0.8	4.3	3.0	−3.2	−2.4	−10.5	−1.5	8.6	−12.1	−4.2	6.4	1.0	1.1	0.8	3.5	5.6
4	0.8	2.2	4.8	−3.9	−1.2	−12.5	−1.7	3.8	−13.9	−5.9	0.1	−0.3	−0.5	−0.1	1.1	5.6
5	0.9	−2.6	5.9	−4.3	0.4	−14.1	−0.2	5.9	−12.8	−4.8	2.2	0.8	0.9	−1.0	2.6	4.6
6	1.2	1.7	5.8	−5.6	−1.4	−9.0	−1.9	11.2	−7.5	−4.5	−3.4	0.9	1.9	−1.0	3.8	2.6
7	−0.9	−8.7	5.2	−9.2	2.4	−1.4	−6.7	−1.2	−5.9	−4.8	−3.6	2.9	−2.3	−4.2	6.8	1.9
8	−1.2	−6.9	3.2	−7.1	−0.5	−2.7	−4.8	−0.5	−6.6	−5.6	0.0	4.5	−1.1	−5.0	7.3	0.0
9	−0.4	−6.7	2.2	−8.8	−0.7	−2.9	−5.3	10.6	−2.0	−6.0	7.3	9.9	−3.1	−1.3	5.8	0.9
10	**−1.0**	**−6.8**	**4.1**	**−11.1**	**1.9**	**−6.4**	**−5.3**	**1.0**	**−2.8**	**−5.7**	**−2.6**	**4.8**	**−1.3**	**−4.3**	**7.1**	**3.9**
対前月増減率(%)	**0.3**	**0.3**	**1.6**	**−3.2**	**1.0**	**−2.2**	**−0.1**	**−4.9**	**1.8**	**1.2**	**−6.4**	**−2.3**	**6.2**	**−1.0**	**0.7**	**0.7**

事業所規模30人以上　　（令和2年平均＝100）

年月	TL 調査産業計	D 建設業	E 製造業	F 電気・ガス水道業等	G 情報通信業	H 運輸業，郵便業	I 卸売業，小売業	J 金融業，保険業	K 不動産業，物品賃貸業	L 学術研究等	M 宿泊業，飲食サービス業	N 生活関連サービス業等	O 教育，学習支援業	P 医療，福祉	Q 複合サービス事業	R 他に分類されないサービス業
							指		数							
平成 28 年	98.0	106.6	100.4	96.7	126.8	106.0	88.6	97.3	101.2	86.8	90.1	111.7	105.5	86.5	95.0	104.3
29	98.1	108.3	100.1	96.3	126.6	109.6	87.5	99.5	102.1	84.7	96.1	110.2	108.4	85.2	98.0	100.9
30	98.4	134.6	99.9	108.5	114.8	103.4	98.7	105.1	92.7	100.7	87.8	112.9	84.4	91.3	94.4	100.7
令和 元	99.0	109.9	100.3	107.5	103.9	102.0	105.4	100.5	81.7	99.6	110.6	107.2	79.3	93.9	99.1	100.0
2	100.0	100.0	100.0	100.0	100.0	100.0	100.0	100.0	100.0	100.0	100.0	100.0	100.0	100.0	100.0	100.0
3	**101.5**	**116.9**	**100.4**	**99.5**	**103.5**	**101.5**	**96.2**	**84.5**	**102.5**	**104.5**	**93.7**	**111.9**	**102.2**	**99.8**	**89.6**	**117.9**
3年 10 月	101.7	117.4	100.1	99.4	103.5	101.7	95.6	88.5	100.3	105.4	97.5	107.2	103.0	100.9	89.0	118.1
11	102.2	126.4	101.2	100.1	99.6	98.1	97.1	90.8	72.6	109.6	95.4	106.5	105.2	100.1	90.7	118.8
12	102.8	126.7	101.4	106.0	104.0	105.9	96.0	82.3	103.3	100.5	103.9	106.5	106.2	100.4	91.6	117.2
4年 1	101.9	112.7	103.8	103.7	106.9	88.1	88.8	90.9	82.5	104.4	102.1	124.9	99.0	99.1	90.6	125.1
2	101.6	110.2	103.9	104.0	102.6	88.7	88.6	90.4	74.8	103.5	96.5	132.1	99.2	99.0	88.9	121.2
3	102.5	110.6	103.8	104.4	104.0	88.4	87.9	91.4	74.1	106.0	100.4	111.5	103.8	99.6	90.8	130.0
4	103.8	108.6	105.7	104.3	113.7	92.3	92.6	93.9	76.3	107.8	98.5	112.2	97.9	100.7	87.0	132.4
5	102.4	109.8	104.0	102.2	107.3	87.1	91.2	91.2	73.0	106.2	103.8	111.3	101.4	99.6	89.5	125.8
6	103.4	110.8	104.7	103.2	106.0	93.6	92.3	97.5	94.0	106.4	98.9	107.5	101.2	99.0	90.6	129.7
7	103.2	105.7	104.9	100.7	104.8	99.3	89.7	94.8	95.9	105.6	96.4	109.9	102.7	97.8	91.9	128.0
8	101.5	103.6	103.6	104.1	104.5	92.2	90.9	93.2	94.1	104.5	95.2	114.8	97.8	98.4	90.2	122.4
9	101.7	105.4	103.7	103.6	105.3	91.9	90.3	102.3	95.5	105.0	94.9	116.5	93.0	99.9	91.5	125.3
10	**102.4**	**102.8**	**104.3**	**102.2**	**106.2**	**89.5**	**91.1**	**93.2**	**95.1**	**106.2**	**95.2**	**111.8**	**102.2**	**98.8**	**91.9**	**128.0**
							前年（同月）増減率(%)									
平成 28 年	0.7	−0.2	0.5	−0.8	0.5	0.9	0.4	−3.8	1.1	0.2	−1.9	2.3	7.1	0.8	−0.2	−0.9
29	0.1	1.5	−0.3	−0.5	−0.1	3.5	−1.3	2.3	0.9	−2.3	6.6	−1.4	2.8	−1.5	3.1	−3.2
30	0.3	24.4	−0.2	12.8	−9.4	−5.7	12.8	5.7	−9.2	18.8	−8.6	2.4	−22.2	7.1	−3.6	−0.2
令和 元	0.6	−18.4	0.4	−0.9	−9.5	−1.4	6.8	−4.4	−11.8	−1.1	26.0	−5.0	−6.1	3.0	4.9	−0.7
2	1.1	−8.9	−0.3	−7.0	−3.8	−2.0	−5.2	−0.5	22.3	0.4	−9.6	−6.7	26.1	6.4	1.0	0.1
3	**1.5**	**16.9**	**0.4**	**−0.5**	**3.4**	**1.6**	**−3.8**	**−15.5**	**2.5**	**4.5**	**−6.4**	**11.9**	**2.2**	**−0.2**	**−10.5**	**17.8**
3年 10 月	2.4	22.4	−0.6	−1.3	5.3	3.9	−0.1	−6.6	2.2	3.8	−4.8	7.2	8.5	−0.1	−5.7	15.2
11	1.8	30.0	−0.1	−0.2	1.8	−1.8	−0.6	−11.0	−22.0	2.4	−3.3	7.8	9.0	−1.5	−11.0	15.7
12	2.8	27.3	0.6	5.0	6.3	7.1	−6.2	−17.3	−1.9	−5.9	6.7	5.9	10.8	0.7	−11.0	17.1
4年 1	1.6	−5.5	5.5	5.4	4.5	−11.2	−7.6	4.7	−21.5	0.3	10.0	5.5	−2.3	−0.2	2.4	8.3
2	1.3	3.0	4.4	5.9	0.5	−12.2	−6.2	14.7	−29.4	−0.6	24.2	10.2	−2.9	−0.4	0.8	5.2
3	1.5	−8.1	3.1	5.7	0.5	−10.4	−4.8	15.5	−29.7	2.5	24.7	−3.8	0.5	1.4	4.4	10.4
4	1.5	−6.1	5.1	5.8	1.7	−13.3	−3.8	5.9	−28.4	2.4	3.4	−3.4	−2.9	0.4	−3.8	9.7
5	1.4	−7.3	4.5	4.7	5.2	−14.3	−5.7	13.7	−31.1	2.7	4.4	−2.5	−0.8	0.4	−1.3	8.4
6	1.4	6.7	3.6	4.9	1.0	−8.7	−6.0	21.6	−13.7	2.6	2.6	−5.4	−1.6	−1.7	0.4	8.4
7	0.9	−10.2	4.2	0.8	5.8	−4.0	−8.0	5.9	−13.1	1.6	−2.4	4.3	−0.6	−2.8	0.5	6.4
8	0.2	−11.3	2.9	4.6	0.4	−8.2	−6.8	2.9	−12.3	−0.7	3.6	2.5	−1.9	−0.6	3.8	4.4
9	1.1	−6.6	2.9	4.1	0.2	−7.5	−6.3	30.5	−2.8	−0.5	0.7	9.5	−3.2	0.7	1.2	6.4
10	**0.7**	**−12.4**	**4.2**	**2.8**	**2.6**	**−12.0**	**−4.7**	**5.3**	**−5.2**	**0.8**	**−2.4**	**4.3**	**−0.8**	**−2.1**	**3.3**	**8.4**
対前月増減率(%)	**0.7**	**−2.5**	**0.6**	**−1.4**	**0.9**	**−2.6**	**0.9**	**−8.9**	**−0.4**	**1.1**	**0.3**	**−4.0**	**9.9**	**−1.1**	**0.4**	**2.2**

第6表　労働時間指数（総実労働時間）

事業所規模5人以上　　（令和2年平均＝100）

年月	TL 調査産業計	D 建設業	E 製造業	F 電気・ガス水道業等	G 情報通信業	H 運輸業，郵便業	I 卸売業，小売業	J 金融業，保険業	K 不動産業，物品賃貸業	L 学術研究等	M 宿泊業，飲食サービス業	N 生活関連サービス業等	O 教育，学習支援業	P 医療，福祉	Q 複合サービス事業	R 他に分類されないサービス業
指数																
平成 28 年	107.4	100.0	109.7	103.9	96.6	111.5	103.4	101.3	113.2	97.5	113.3	114.6	109.1	102.6	103.0	114.8
29	106.6	105.4	109.4	104.5	90.7	104.1	100.1	101.1	110.1	97.9	116.0	116.0	112.6	101.4	104.9	110.7
30	105.0	100.8	107.6	109.6	91.5	109.2	104.0	99.7	109.3	98.7	109.8	114.0	96.3	102.4	106.3	104.5
令和 元	103.6	100.9	105.5	101.8	99.9	109.8	101.6	101.1	105.1	98.6	113.4	115.6	92.1	100.6	99.8	102.3
2	100.0	100.0	100.0	100.0	100.0	100.0	100.0	100.0	100.0	100.0	100.0	100.0	100.0	100.0	100.0	100.0
3	100.7	102.4	101.6	103.9	103.2	101.3	97.5	98.7	107.2	100.2	101.9	102.4	94.1	98.6	104.9	110.1
3年 10 月	102.4	103.4	104.1	103.8	108.7	101.0	99.4	101.3	114.3	103.7	99.3	99.5	102.0	100.5	104.0	106.9
11	104.4	109.1	106.9	105.1	106.1	102.4	100.9	97.6	109.4	103.9	105.3	105.6	104.4	100.0	103.8	108.8
12	103.2	106.1	105.5	103.1	104.3	105.3	98.7	101.0	111.3	100.9	111.0	103.9	98.3	98.5	113.1	107.5
4年 1	95.3	93.3	94.2	98.0	98.1	92.3	93.4	92.2	103.6	91.6	105.0	101.8	90.1	96.4	98.8	105.4
2	98.0	100.2	103.1	93.4	98.1	94.7	93.0	90.9	105.8	95.5	92.9	99.1	89.8	96.9	90.6	108.9
3	98.5	98.4	102.8	101.2	110.9	91.6	91.7	106.5	103.2	102.4	94.5	97.8	91.7	96.5	108.2	109.9
4	105.2	105.9	109.6	102.6	107.7	100.3	97.8	99.7	111.2	104.4	100.6	110.2	102.0	103.1	105.4	117.8
5	96.1	90.9	93.9	104.0	99.3	90.2	93.2	95.8	101.7	90.9	109.4	104.4	99.2	97.5	100.1	104.8
6	104.4	99.6	105.9	101.6	107.3	100.9	97.7	108.0	115.6	102.1	103.9	106.5	110.6	102.8	111.6	115.3
7	104.1	102.8	107.9	102.6	103.7	101.1	96.8	100.3	119.1	102.1	102.9	106.0	100.3	102.4	102.2	116.4
8	96.2	96.6	94.9	104.1	93.6	96.2	95.8	99.2	114.1	93.5	107.3	111.0	69.9	99.8	103.5	107.3
9	102.0	103.0	103.8	102.9	105.4	101.5	95.9	101.7	119.4	97.6	110.2	110.3	90.4	101.7	102.9	112.5
10	102.5	102.3	105.9	96.1	106.2	97.9	95.2	100.1	117.0	99.5	103.6	109.2	102.3	99.3	103.1	115.5
前年（同月）増減率(%)																
平成 28 年	−0.6	−1.5	0.5	−0.6	−5.7	1.8	−3.1	−2.7	−1.7	−4.4	−5.5	−6.4	9.3	−0.6	−0.2	3.3
29	−0.8	5.5	−0.2	0.6	−6.2	−6.6	−3.1	−0.2	−2.7	0.4	2.5	1.2	3.2	−1.2	1.8	−3.5
30	−1.5	−4.5	−1.7	4.8	0.9	4.9	3.8	−1.4	−0.7	0.8	−5.5	−1.7	−14.5	1.0	1.4	−5.6
令和 元	−1.3	0.2	−2.0	−7.1	9.1	0.6	−2.4	1.5	−3.8	−0.1	3.3	1.4	−4.4	−1.7	−6.2	−2.1
2	−3.4	−0.9	−5.2	−1.7	0.2	−9.0	−1.5	−1.1	−4.9	1.3	−11.7	−13.6	8.6	−0.6	0.3	−2.2
3	0.8	2.4	1.6	3.9	3.2	1.3	−2.5	−1.4	7.3	0.2	1.8	2.5	−5.9	−1.4	4.9	10.0
3年 10 月	−1.7	0.7	−1.2	−2.9	1.7	−2.0	−0.2	−2.5	10.0	2.7	−5.7	−3.0	−6.8	−3.7	−1.7	2.0
11	−0.8	3.2	−0.6	−0.5	−0.2	0.0	−0.7	−3.9	9.2	−0.8	−2.9	−0.6	−1.5	−4.6	5.6	1.9
12	1.8	4.6	2.1	1.2	3.5	6.4	−1.3	−1.7	7.7	2.9	3.7	1.3	4.2	−2.3	8.4	4.7
4年 1	0.5	1.2	1.5	−2.5	1.2	−8.3	1.5	−2.0	6.6	1.4	5.5	2.1	2.3	2.7	−3.6	−1.7
2	−1.0	−5.5	0.9	−2.8	1.9	−5.9	−1.8	2.9	−0.1	−1.4	−3.7	−1.7	1.4	2.0	−3.6	−0.7
3	−1.9	−1.1	0.0	−4.6	1.6	−6.7	−2.4	1.6	15.1	−0.3	−1.2	−3.4	−4.6	−1.6	−2.9	−3.8
4	−1.1	−1.7	−0.5	−8.6	−4.3	−4.5	−1.3	−6.7	−2.2	−5.0	−5.1	2.0	4.9	0.7	−5.4	−0.4
5	−0.1	−2.3	1.1	2.4	1.2	−6.0	−0.4	4.2	0.7	−3.4	0.5	−0.2	2.2	2.1	0.9	−1.3
6	1.3	−5.1	3.7	−3.0	3.2	−2.5	−2.8	4.3	5.3	−1.4	−1.4	5.0	8.5	2.0	1.8	1.4
7	−0.2	−1.7	1.5	−6.6	0.3	−3.3	−4.2	−1.1	2.7	−2.3	4.9	6.7	−4.5	2.5	−2.9	0.9
8	0.4	−2.3	1.9	1.8	−2.7	−1.7	−2.5	2.5	4.7	−0.6	4.2	3.4	0.6	0.4	−0.9	2.6
9	3.2	−0.4	3.3	1.7	3.1	0.9	−2.3	5.7	9.1	−0.2	17.4	13.7	12.4	2.6	2.3	3.9
10	0.1	−1.1	1.7	−7.4	−2.3	−3.1	−4.2	−1.2	2.4	−4.1	4.3	9.7	0.3	−1.2	−0.9	8.0
対前月増減率(%)	0.5	−0.7	2.0	−6.6	0.8	−3.5	−0.7	−1.6	−2.0	1.9	−6.0	−1.0	13.2	−2.4	0.2	2.7

事業所規模30人以上　　（令和2年平均＝100）

年月	TL 調査産業計	D 建設業	E 製造業	F 電気・ガス水道業等	G 情報通信業	H 運輸業，郵便業	I 卸売業，小売業	J 金融業，保険業	K 不動産業，物品賃貸業	L 学術研究等	M 宿泊業，飲食サービス業	N 生活関連サービス業等	O 教育，学習支援業	P 医療，福祉	Q 複合サービス事業	R 他に分類されないサービス業
指数																
平成 28 年	107.7	106.7	109.3	99.1	91.4	115.4	101.8	104.2	110.8	101.2	108.5	125.1	116.0	101.7	102.6	108.5
29	108.0	108.5	109.9	101.9	91.8	114.7	101.3	101.2	112.1	101.2	114.8	123.2	117.1	100.6	103.7	107.5
30	105.6	96.9	108.1	106.3	99.6	114.2	102.0	104.3	104.5	103.2	108.1	116.8	98.5	102.1	103.3	103.5
令和 元	104.2	97.9	104.5	101.9	100.1	110.1	102.2	102.5	95.1	101.1	118.9	119.5	94.9	103.2	99.2	101.8
2	100.0	100.0	100.0	100.0	100.0	100.0	100.0	100.0	100.0	100.0	100.0	100.0	100.0	100.0	100.0	100.0
3	101.1	104.2	102.3	103.0	96.6	103.3	99.6	97.0	114.5	100.1	99.6	105.7	87.9	99.2	101.6	110.6
3年 10 月	102.6	105.5	104.5	103.2	103.9	101.6	101.2	100.1	116.8	104.9	103.2	101.0	94.9	100.5	98.2	108.7
11	104.7	108.2	107.6	105.6	99.0	103.0	103.2	96.8	104.7	104.9	105.9	108.4	97.0	100.5	100.7	111.4
12	103.8	105.4	106.1	102.5	98.5	107.0	100.9	100.4	122.4	100.5	116.3	105.6	93.4	99.9	109.3	107.3
4年 1	96.8	94.1	95.0	98.7	96.3	95.9	97.3	93.7	102.8	96.5	106.5	102.6	85.9	97.6	97.8	111.8
2	99.4	97.0	103.3	94.4	92.5	96.0	96.3	93.6	102.4	97.2	95.0	101.9	84.2	97.3	86.8	114.7
3	100.8	99.6	103.4	101.2	105.6	93.5	93.3	115.2	97.4	107.5	104.1	103.2	85.5	97.4	105.2	116.9
4	107.2	105.0	109.8	105.4	101.9	102.7	101.3	102.4	106.3	105.8	104.9	116.4	98.4	103.5	99.5	125.6
5	97.2	91.7	93.9	100.3	98.1	93.3	98.9	99.2	93.5	93.4	108.9	109.4	92.0	99.3	97.1	110.5
6	105.9	97.5	105.8	101.3	102.2	103.5	102.3	113.8	119.6	103.8	103.1	110.1	104.7	103.6	105.5	120.9
7	105.5	101.1	107.6	105.4	97.3	105.7	100.6	104.0	115.6	104.0	100.1	108.5	97.5	102.0	101.1	121.3
8	96.3	94.3	94.6	104.4	87.9	96.0	99.8	104.9	102.3	95.7	105.6	114.8	67.4	101.0	101.5	111.2
9	102.5	101.4	103.2	106.0	98.7	104.3	98.5	106.8	115.8	99.4	99.7	115.7	89.5	101.4	97.3	117.2
10	103.9	102.4	105.6	104.3	101.4	99.1	98.9	104.6	108.1	104.3	101.4	110.0	100.6	99.3	100.9	120.3
前年（同月）増減率(%)																
平成 28 年	0.6	−1.6	0.5	−2.4	0.3	−1.3	−2.0	1.2	1.2	0.6	−0.9	1.1	16.6	0.2	0.8	0.3
29	0.3	1.6	0.5	2.8	0.4	−0.7	−0.4	−3.0	1.1	0.0	5.8	−1.6	0.9	−1.2	1.1	−0.9
30	−2.2	−10.7	−1.6	4.3	8.5	−0.4	0.6	3.2	−6.7	2.0	−5.8	−5.1	−15.9	1.6	−0.4	−3.7
令和 元	−1.4	1.1	−3.3	−4.1	0.5	−3.5	0.3	−1.8	−9.0	−1.9	10.0	2.2	−3.6	1.0	−4.0	−1.7
2	−4.0	2.1	−4.4	−1.9	−0.1	−9.2	−2.2	−2.4	5.2	−1.1	−15.9	−16.3	5.4	−3.1	0.8	−1.7
3	1.2	4.2	2.4	3.0	−3.5	3.3	−0.4	−3.0	14.5	0.0	−0.4	5.6	−12.2	−0.8	1.6	10.6
3年 10 月	−2.1	3.5	−1.9	−1.7	1.5	−0.7	1.8	−5.4	25.1	0.7	−6.9	−2.3	−12.5	−3.7	−5.9	4.4
11	−0.3	2.8	−0.4	−1.9	−3.5	2.1	3.1	−5.1	4.8	−2.9	−4.2	−0.9	−4.2	−3.1	−0.4	7.0
12	2.6	1.7	2.8	1.0	3.3	10.2	−0.6	−1.6	10.3	−3.3	3.3	0.4	3.9	−0.4	8.3	5.4
4年 1	1.0	−4.8	1.8	−0.6	6.1	−8.0	4.3	4.0	−3.6	6.7	8.9	−2.7	−0.3	1.9	−6.3	2.6
2	1.0	−8.4	1.8	−0.8	5.2	−5.4	−0.1	9.2	−11.6	3.7	17.7	−1.0	1.4	2.2	−8.0	5.4
3	−0.9	−3.8	−0.2	−2.3	0.5	−6.1	−3.2	8.0	−11.3	−0.8	18.6	−1.0	−2.6	−1.9	1.2	2.5
4	0.5	−2.9	−0.7	−4.4	−0.4	−4.7	3.1	−2.2	−16.2	−3.6	1.5	3.3	11.9	1.1	−7.0	4.6
5	0.8	−2.8	−0.1	−0.6	8.5	−6.6	1.6	13.1	−9.6	2.6	2.4	−0.6	1.2	3.8	−1.9	3.4
6	2.5	−9.6	2.4	1.5	2.0	−1.1	−1.4	10.2	−1.2	0.2	2.7	6.0	9.3	2.0	3.2	7.4
7	0.7	−5.9	−0.6	−4.1	5.0	−1.8	−2.8	5.8	−5.0	0.8	5.3	7.6	3.7	1.9	−1.6	5.5
8	0.6	−8.9	0.2	1.0	−2.5	−5.0	−1.9	9.0	−1.1	1.2	6.2	−0.9	15.4	1.3	1.1	4.7
9	3.0	−0.5	2.4	4.0	0.8	2.5	−0.1	13.9	−4.1	3.4	0.9	19.4	5.2	1.3	0.4	9.3
10	1.3	−2.9	1.1	1.1	−2.4	−2.5	−2.3	4.5	−7.4	−0.6	−1.7	8.9	6.0	−1.2	2.7	10.7
対前月増減率(%)	1.4	1.0	2.3	−1.6	2.7	−5.0	0.4	−2.1	−6.6	4.9	1.7	−4.9	12.4	−2.1	3.7	2.6

第7表　労働時間指数（所定内労働時間）

事業所規模5人以上　　（令和2年平均＝100）

年月	TL 調査産業計	D 建設業	E 製造業	F 電気・ガス水道業等	G 情報通信業	H 運輸業，郵便業	I 卸売業，小売業	J 金融業，保険業	K 不動産業，物品賃貸業	L 学術研究等	M 宿泊業，飲食サービス業	N 生活関連サービス業等	O 教育，学習支援業	P 医療，福祉	Q 複合サービス事業	R 他に分類されないサービス業
指数																
平成 28 年	105.9	104.7	106.3	105.2	97.2	110.5	103.2	102.9	113.4	98.0	113.0	113.5	99.0	102.4	102.5	113.7
29	105.0	108.4	106.0	105.8	92.2	102.2	100.1	101.6	108.3	98.8	116.5	113.9	102.6	101.3	103.3	110.9
30	103.8	103.1	104.7	104.4	90.4	106.3	103.3	102.1	108.1	100.0	108.4	112.6	95.2	102.8	105.3	103.9
令和 元	102.4	101.4	103.6	100.3	97.0	105.8	100.6	100.6	104.2	99.3	111.5	115.5	93.0	100.8	100.0	101.0
2	100.0	100.0	100.0	100.0	100.0	100.0	100.0	100.0	100.0	100.0	100.0	100.0	100.0	100.0	100.0	100.0
3	100.7	104.0	101.0	102.9	103.0	101.3	97.4	101.5	107.2	100.8	102.8	102.3	95.4	99.1	104.3	107.2
3年 10 月	102.6	103.6	104.3	103.0	108.9	101.2	99.3	104.9	114.1	104.2	100.5	98.0	102.8	101.0	103.3	105.6
11	104.5	111.5	106.8	104.0	107.4	102.0	100.5	100.9	110.4	104.6	105.4	104.3	105.2	100.5	102.9	107.1
12	102.9	107.8	104.6	102.3	105.1	103.7	98.2	104.8	113.3	101.3	110.8	102.9	99.2	98.8	110.9	105.8
4年 1	94.5	93.2	92.6	97.5	99.2	91.9	92.5	95.2	104.7	91.3	106.1	101.4	90.3	95.7	94.9	101.2
2	97.3	102.6	101.3	92.6	99.6	94.4	92.9	93.7	106.5	94.7	94.7	98.2	89.8	96.5	88.5	104.3
3	97.8	100.3	101.1	100.2	109.3	91.6	91.5	106.1	103.5	100.2	95.6	97.5	91.0	96.5	105.2	107.1
4	104.8	108.1	108.7	102.0	109.3	101.7	97.3	102.5	112.0	103.9	101.2	110.8	100.9	103.1	102.7	113.7
5	95.7	92.9	92.9	103.5	100.1	91.4	92.0	98.5	102.6	90.7	109.7	104.6	98.5	97.6	97.1	101.1
6	104.5	103.7	105.7	101.9	108.6	102.7	97.3	111.6	115.2	102.3	105.0	106.3	110.5	103.1	109.7	111.3
7	103.5	105.2	107.2	102.7	104.2	102.1	95.5	102.5	116.8	101.9	102.6	105.3	99.3	102.5	99.2	112.7
8	95.4	98.6	93.6	104.5	94.0	96.8	94.0	102.3	110.3	92.8	105.5	109.0	70.5	99.5	101.1	103.2
9	101.2	105.4	102.3	101.7	104.8	101.9	94.9	104.2	115.3	97.0	108.4	109.2	91.4	101.5	99.8	108.3
10	101.5	104.5	104.4	93.8	105.5	98.8	93.4	102.2	112.0	98.0	103.4	106.9	102.3	99.4	100.0	110.3
前年（同月）増減率(%)																
平成 28 年	−0.5	0.3	0.8	0.1	−2.6	2.7	−2.5	−3.2	−0.8	−3.5	−4.6	−7.1	3.9	−0.7	1.0	1.9
29	−0.9	3.6	−0.2	0.5	−5.1	−7.5	−3.0	−1.2	−4.5	0.8	3.1	0.3	3.8	−1.0	0.8	−2.5
30	−1.1	−4.9	−1.3	−1.3	−1.9	4.0	3.2	0.5	−0.1	1.2	−6.9	−1.1	−7.2	1.4	2.0	−6.3
令和 元	−1.3	−1.6	−1.0	−3.9	7.3	−0.5	−2.7	−1.6	−3.6	−0.6	2.8	2.6	−2.4	−1.9	−5.0	−2.8
2	−2.3	−1.3	−3.6	−0.3	3.2	−5.5	−0.5	−0.5	−4.1	0.7	−10.3	−13.4	7.6	−0.8	0.0	−1.0
3	0.6	4.0	1.1	2.9	3.0	1.3	−2.5	1.5	7.2	0.8	2.7	2.2	−4.6	−0.9	4.3	7.3
3年 10 月	−1.6	−1.2	−1.0	−3.7	2.1	−2.4	−0.6	0.1	9.2	2.4	−4.8	−4.0	−6.0	−3.3	−1.4	0.9
11	−0.6	3.0	0.4	−1.0	0.7	−0.8	−1.3	−1.1	9.2	−1.1	−3.1	−1.6	−0.4	−4.0	3.8	0.9
12	1.8	4.4	2.2	1.6	4.5	4.8	−1.8	−0.1	9.6	2.8	4.2	0.6	5.7	−1.8	5.8	4.1
4年 1	0.2	1.0	0.7	−2.0	2.5	−6.4	0.5	−1.1	6.4	−0.2	6.6	1.2	0.4	1.7	−6.6	−1.9
2	−1.7	−5.8	0.4	−2.6	3.9	−6.7	−2.4	3.7	0.1	−2.4	−3.4	−4.0	−0.4	1.0	−5.5	−2.1
3	−2.2	0.0	−0.6	−4.8	2.5	−7.0	−2.9	−0.7	16.8	−2.5	−0.7	−4.2	−7.0	−2.3	−5.2	−0.9
4	−1.4	−1.4	−0.5	−8.1	−1.4	−4.2	−2.0	−5.8	−1.5	−6.1	−5.3	2.0	2.2	0.4	−7.1	0.1
5	−0.4	−1.3	0.8	2.8	3.2	−5.7	−2.0	4.8	1.7	−4.2	−0.3	−0.1	0.7	1.7	−1.2	−1.7
6	1.0	−4.9	3.8	−0.1	3.3	−1.7	−3.7	4.7	5.6	−1.8	−1.9	4.1	7.5	1.8	−0.2	0.5
7	−0.7	0.6	1.1	−5.5	0.8	−2.5	−4.8	−2.0	1.3	−3.4	2.9	5.8	−6.1	1.9	−5.4	−0.7
8	−0.4	−0.9	1.3	2.2	−2.2	−0.4	−3.4	2.1	1.6	−2.1	1.2	2.5	−1.1	−0.4	−3.1	0.4
9	1.9	−1.1	1.8	0.8	2.2	0.9	−3.2	4.7	7.1	−1.5	13.9	13.4	9.9	1.9	−0.2	1.2
10	−1.1	0.9	0.1	−8.9	−3.1	−2.4	−5.9	−2.6	−1.8	−6.0	2.9	9.1	−0.5	−1.6	−3.2	4.5
対前月増減率(%)	0.3	−0.9	2.1	−7.8	0.7	−3.0	−1.6	−1.9	−2.9	1.0	−4.6	−2.1	11.9	−2.1	0.2	1.8

事業所規模30人以上　　（令和2年平均＝100）

年月	TL 調査産業計	D 建設業	E 製造業	F 電気・ガス水道業等	G 情報通信業	H 運輸業，郵便業	I 卸売業，小売業	J 金融業，保険業	K 不動産業，物品賃貸業	L 学術研究等	M 宿泊業，飲食サービス業	N 生活関連サービス業等	O 教育，学習支援業	P 医療，福祉	Q 複合サービス事業	R 他に分類されないサービス業
指数																
平成 28 年	105.2	115.2	105.6	101.9	94.4	109.9	102.2	106.9	109.0	101.7	109.3	124.5	97.1	102.1	101.4	109.4
29	105.4	118.3	105.7	104.1	94.8	109.8	101.7	104.3	109.5	102.2	115.7	122.0	98.8	100.9	101.9	108.5
30	103.8	106.5	104.4	102.7	98.8	110.6	101.8	105.3	103.2	102.8	106.6	116.0	93.5	102.9	103.1	103.2
令和 元	102.9	101.7	102.4	99.6	96.6	106.7	101.4	100.3	94.1	100.5	117.5	119.6	94.9	103.7	99.5	101.0
2	100.0	100.0	100.0	100.0	100.0	100.0	100.0	100.0	100.0	100.0	100.0	100.0	100.0	100.0	100.0	100.0
3	100.8	108.7	101.8	102.3	98.4	100.8	99.2	100.4	112.9	100.6	100.9	105.8	88.1	99.7	100.2	108.0
3年 10 月	102.5	106.9	104.6	103.0	105.8	99.3	100.3	104.3	114.0	105.1	105.0	100.0	94.4	100.9	96.9	107.0
11	104.4	115.2	107.4	105.0	102.2	99.6	102.2	100.4	107.5	105.4	105.5	107.8	96.9	100.9	99.0	109.3
12	103.3	112.7	105.2	102.1	100.5	103.4	99.7	104.2	128.4	100.7	115.2	105.4	94.2	100.2	105.7	105.3
4年 1	95.2	97.7	93.3	97.8	98.3	92.6	95.0	96.2	105.7	95.6	107.6	103.6	83.7	97.1	91.4	105.6
2	97.9	104.5	101.2	93.2	95.2	93.3	95.7	95.8	104.6	96.0	97.8	102.4	81.9	96.5	83.6	107.8
3	99.5	106.4	101.6	99.7	107.1	91.0	92.7	111.4	99.4	106.1	105.2	104.8	82.5	97.3	101.4	113.0
4	106.2	114.0	108.9	104.5	104.4	101.4	100.2	104.1	108.5	105.0	105.3	118.9	94.2	103.0	95.0	119.7
5	96.1	96.8	93.0	99.5	100.3	92.0	95.8	100.7	95.5	92.3	109.1	110.0	89.2	99.0	91.9	105.3
6	105.5	108.0	105.6	101.2	105.0	102.6	101.0	117.2	119.5	102.8	105.0	110.6	102.2	103.4	102.1	115.4
7	104.8	110.9	106.9	105.0	100.1	104.8	99.3	105.7	115.9	103.2	101.1	108.9	94.8	101.9	96.5	116.6
8	95.2	100.2	93.2	103.9	90.3	94.9	97.5	107.2	100.9	94.5	104.8	114.5	67.7	100.5	98.0	106.6
9	101.3	111.2	101.6	104.5	99.9	102.8	97.0	109.2	113.6	98.3	100.1	115.9	87.3	101.0	92.6	111.9
10	102.4	109.0	103.9	101.5	102.8	98.0	96.8	106.5	105.8	102.9	102.1	109.0	97.9	99.0	96.0	114.1
前年（同月）増減率(%)																
平成 28 年	0.5	0.0	0.7	−1.1	0.5	−0.9	−1.4	0.3	1.2	0.8	−0.3	0.9	7.7	0.2	1.4	0.2
29	0.1	2.6	0.1	2.1	0.4	−0.1	−0.4	−2.4	0.4	0.6	5.9	−2.0	1.8	−1.2	0.5	−0.9
30	−1.5	−9.9	−1.3	−1.3	4.2	0.8	0.1	0.9	−5.7	0.6	−7.9	−4.8	−5.4	2.0	1.2	−4.8
令和 元	−0.8	−4.4	−1.9	−3.1	−2.2	−3.6	−0.4	−4.8	−8.9	−2.3	10.2	3.0	1.5	0.8	−3.5	−2.1
2	−2.8	−1.7	−2.3	0.4	3.5	−6.2	−1.4	−0.3	6.3	−0.5	−14.9	−16.4	5.3	−3.6	0.5	−1.0
3	0.7	8.7	1.8	2.3	−1.5	0.8	−0.8	0.4	12.9	0.5	1.0	5.8	−11.9	−0.3	0.2	8.0
3年 10 月	−2.5	−2.4	−1.9	−2.3	2.5	−3.8	0.5	−1.5	21.1	1.5	−4.5	−2.6	−13.0	−3.5	−4.6	2.7
11	−0.4	3.6	0.5	−1.8	−0.8	−2.0	1.4	−1.6	4.5	−1.8	−3.6	−1.1	−4.5	−2.7	−2.7	5.1
12	2.4	6.1	2.8	1.8	4.7	6.6	−2.1	1.1	15.8	−2.4	4.7	−0.3	5.6	−0.2	4.6	4.1
4年 1	0.1	−2.8	0.8	−0.8	6.4	−6.0	1.5	3.1	1.1	4.1	7.2	−1.9	−3.3	1.3	−10.3	−0.2
2	−0.2	−8.1	0.5	−1.4	7.3	−6.4	−1.4	8.1	−8.6	1.6	18.1	−1.9	−1.6	0.6	−10.7	1.4
3	−1.5	1.7	−0.9	−3.2	0.5	−7.2	−3.9	1.5	−7.4	−2.6	17.9	0.3	−6.5	−3.1	−1.5	4.3
4	0.0	2.9	−0.9	−4.3	1.3	−4.9	1.5	−2.8	−12.9	−5.0	0.9	5.2	6.8	0.5	−10.3	4.0
5	−0.2	1.5	−0.3	−1.0	9.6	−6.7	−1.8	11.0	−5.4	1.3	0.7	0.3	−2.5	3.0	−5.6	0.6
6	1.9	−7.9	2.4	4.5	2.1	−0.1	−3.3	9.4	2.5	−1.2	2.2	5.5	7.7	1.5	−0.2	4.3
7	0.4	2.8	−0.7	−4.4	4.4	−0.3	−2.9	3.4	−2.4	−0.1	4.7	7.2	0.6	1.4	−5.3	2.9
8	0.1	−6.8	−0.3	1.2	−2.0	−3.5	−2.5	7.0	−0.4	−0.5	4.5	−0.5	14.6	0.3	−1.7	2.1
9	1.7	−0.9	0.7	2.6	0.4	2.9	−0.8	12.3	−3.0	2.2	−0.8	19.4	2.3	0.4	−2.8	6.3
10	−0.1	2.0	−0.7	−1.5	−2.8	−1.3	−3.5	2.1	−7.2	−2.1	−2.8	9.0	3.7	−1.9	−0.9	6.6
対前月増減率(%)	1.1	−2.0	2.3	−2.9	2.9	−4.7	−0.2	−2.5	−6.9	4.7	2.0	−6.0	12.1	−2.0	3.7	2.0

第8表　労働時間指数（所定外労働時間）

事業所規模5人以上　　（令和2年平均＝100）

年月	TL 調査産業計	D 建設業	E 製造業	F 電気・ガス水道業等	G 情報通信業	H 運輸業，郵便業	I 卸売業，小売業	J 金融業，保険業	K 不動産業，物品賃貸業	L 学術研究等	M 宿泊業，飲食サービス業	N 生活関連サービス業等	O 教育，学習支援業	P 医療，福祉	Q 複合サービス事業	R 他に分類されないサービス業
指数																
平成 28 年	128.8	53.6	150.0	87.5	90.5	117.3	108.2	85.3	109.4	92.5	118.7	148.5	265.5	107.1	118.6	132.3
29	128.7	76.4	150.9	89.8	72.8	115.5	101.0	96.0	138.2	87.5	107.5	176.5	266.6	103.0	150.0	107.3
30	120.8	77.3	142.0	171.2	106.4	126.9	117.9	72.9	127.6	83.4	136.6	155.5	111.5	94.9	136.2	113.6
令和 元	119.5	95.8	127.3	120.8	136.1	134.1	123.7	107.6	119.5	90.3	151.1	117.8	78.7	96.0	92.0	123.8
2	100.0	100.0	100.0	100.0	100.0	100.0	100.0	100.0	100.0	100.0	100.0	100.0	100.0	100.0	100.0	100.0
3	**101.5**	**86.7**	**108.8**	**115.1**	**105.5**	**101.7**	**100.3**	**67.5**	**106.8**	**92.9**	**84.4**	**105.9**	**72.5**	**87.9**	**123.5**	**158.5**
3年 10 月	100.0	101.0	102.6	113.5	106.1	100.1	103.9	60.6	116.3	98.7	76.3	142.4	87.0	88.8	122.9	131.3
11	103.3	86.0	107.8	117.0	88.4	104.5	109.1	62.3	94.0	95.3	104.0	139.7	90.8	88.8	129.0	137.1
12	107.6	90.1	116.6	111.6	94.6	114.8	109.1	59.8	79.1	96.9	113.3	134.2	83.2	90.6	172.0	135.6
4年 1	106.5	93.9	114.0	104.4	85.0	93.9	110.2	59.2	85.2	95.0	86.0	113.5	86.1	110.2	208.2	176.8
2	107.5	75.5	125.4	102.7	78.8	96.1	93.2	59.2	92.6	105.0	58.1	124.3	89.9	106.8	149.0	185.5
3	107.5	78.9	123.7	112.4	130.1	91.3	94.9	110.8	97.5	128.3	74.4	108.1	101.3	96.6	189.8	158.0
4	109.7	83.0	120.2	109.7	86.7	91.8	106.8	69.2	97.5	110.0	90.7	91.9	119.0	103.4	181.6	187.0
5	102.2	69.4	106.1	109.7	89.4	82.3	116.9	66.7	86.4	93.3	107.0	100.0	110.1	94.9	183.7	168.1
6	103.2	57.8	108.8	98.2	91.2	89.6	105.1	68.3	119.8	100.0	83.7	110.8	112.7	96.6	165.3	184.1
7	111.8	78.2	116.7	101.8	97.3	94.8	123.7	76.7	154.3	104.2	111.6	124.3	116.5	100.0	185.7	179.7
8	107.5	75.5	110.5	99.1	87.6	92.2	133.9	65.0	172.8	101.7	146.5	167.6	59.5	105.1	169.4	176.8
9	114.0	78.2	121.9	116.8	112.4	99.1	116.9	75.0	182.7	105.0	148.8	140.5	75.9	105.1	189.8	184.1
10	**116.1**	**79.6**	**123.7**	**123.9**	**114.2**	**92.2**	**132.2**	**76.7**	**193.8**	**117.5**	**109.3**	**175.7**	**102.5**	**96.6**	**187.8**	**204.3**
前年（同月）増減率(%)																
平成 28 年	−1.8	−27.2	−2.8	−10.4	−34.0	−3.4	−14.2	2.8	−14.9	−14.9	−18.6	10.5	54.7	2.8	−22.8	27.7
29	−0.1	42.3	0.6	2.7	−19.5	−1.6	−6.6	12.5	26.2	−5.4	−9.4	18.8	0.3	−3.8	26.6	−18.8
30	−6.1	1.3	−5.8	90.7	46.1	9.9	16.7	−24.0	−7.6	−4.7	27.1	−11.9	−58.1	−7.9	−9.2	5.9
令和 元	−1.1	23.8	−10.4	−29.4	28.0	5.6	4.9	47.5	−6.4	8.2	10.6	−24.2	−29.4	1.2	−32.5	8.9
2	−16.4	4.4	−21.5	−17.2	−26.5	−25.4	−19.2	−7.0	−16.4	10.7	−33.8	−15.1	27.0	4.1	8.7	−19.2
3	**1.4**	**−13.3**	**9.0**	**15.0**	**5.5**	**1.7**	**0.3**	**−32.5**	**6.8**	**−7.1**	**−15.7**	**5.9**	**−27.4**	**−12.1**	**23.5**	**58.5**
3年 10 月	−2.2	25.3	−4.0	7.6	−2.5	0.0	10.9	−35.4	23.7	7.3	−23.3	20.8	−20.8	−14.8	−9.1	21.7
11	−3.0	6.8	−11.5	4.8	−11.5	5.3	14.3	−35.3	10.3	3.7	0.0	24.4	−18.2	−16.1	70.4	16.0
12	2.1	6.4	0.8	−3.9	−8.6	16.6	10.3	−25.0	−22.9	5.4	−7.5	22.5	−16.5	−10.1	90.8	12.1
4年 1	4.2	2.6	10.3	−5.7	−14.2	−18.8	17.6	−14.1	9.2	26.3	−13.6	33.5	44.9	24.1	58.9	1.0
2	8.7	−2.1	7.5	−4.2	−23.1	−1.4	13.8	−10.8	−2.7	8.4	−13.3	106.1	42.5	27.6	45.5	12.6
3	1.0	−14.4	5.4	−2.4	−8.6	−5.1	5.1	36.1	−8.4	25.9	−8.1	27.2	46.2	20.3	54.4	−28.2
4	1.0	−6.5	0.2	−12.8	−35.1	−6.2	14.0	−19.1	−14.4	10.7	0.6	−1.4	59.7	6.2	32.5	−5.0
5	5.6	−14.5	4.3	−1.7	−19.1	−9.6	31.8	−3.2	−14.8	7.4	21.9	−1.3	28.3	11.0	49.5	3.9
6	5.4	−9.8	2.5	−28.5	1.1	−8.5	14.1	−3.3	−0.2	3.2	13.1	39.4	29.5	6.6	61.4	10.7
7	6.1	−25.2	5.6	−18.0	−5.1	−8.8	5.2	16.9	22.3	13.4	61.0	29.7	26.5	17.0	59.1	20.8
8	9.8	−18.6	7.7	−3.6	−10.7	−9.9	10.7	10.2	51.7	19.2	80.9	24.9	42.7	20.5	59.2	31.7
9	23.2	10.1	21.1	12.6	14.6	1.2	14.3	23.8	33.1	17.4	114.7	16.6	107.4	20.5	62.6	41.8
10	**16.1**	**−21.2**	**20.6**	**9.2**	**7.6**	**−7.9**	**27.2**	**26.6**	**66.6**	**19.0**	**43.3**	**23.4**	**17.8**	**8.8**	**52.8**	**55.6**
対前月増減率(%)	**1.8**	**1.8**	**1.5**	**6.1**	**1.6**	**−7.0**	**13.1**	**2.3**	**6.1**	**11.9**	**−26.5**	**25.1**	**35.0**	**−8.1**	**−1.1**	**11.0**

事業所規模30人以上　　（令和2年平均＝100）

年月	TL 調査産業計	D 建設業	E 製造業	F 電気・ガス水道業等	G 情報通信業	H 運輸業，郵便業	I 卸売業，小売業	J 金融業，保険業	K 不動産業，物品賃貸業	L 学術研究等	M 宿泊業，飲食サービス業	N 生活関連サービス業等	O 教育，学習支援業	P 医療，福祉	Q 複合サービス事業	R 他に分類されないサービス業
指数																
平成 28 年	138.5	62.4	151.3	71.6	61.2	152.5	94.2	76.7	137.2	95.2	98.6	137.6	719.2	95.2	127.1	94.5
29	140.4	57.5	158.1	79.7	61.8	147.4	94.9	69.9	150.8	89.4	101.4	148.2	704.5	94.0	140.9	92.3
30	128.4	46.7	150.9	142.5	108.1	137.9	103.7	95.1	123.2	106.9	129.1	133.7	258.9	86.6	107.1	108.5
令和 元	120.7	77.9	129.7	125.6	135.8	133.2	117.3	124.5	110.1	107.8	139.3	117.0	93.2	91.9	91.5	113.0
2	100.0	100.0	100.0	100.0	100.0	100.0	100.0	100.0	100.0	100.0	100.0	100.0	100.0	100.0	100.0	100.0
3	**105.1**	**80.5**	**108.4**	**110.1**	**77.8**	**120.2**	**106.0**	**63.0**	**136.2**	**94.9**	**79.8**	**103.7**	**82.1**	**90.9**	**128.9**	**153.0**
3年 10 月	104.5	98.0	103.4	105.5	85.1	117.4	117.2	57.6	156.7	102.8	75.7	125.1	110.4	92.0	123.2	136.0
11	107.3	71.4	109.9	111.4	66.4	126.4	123.0	61.5	64.1	99.1	112.7	120.9	98.6	92.0	135.9	144.5
12	110.2	67.9	115.5	106.2	77.5	132.1	123.0	62.3	34.3	98.3	132.8	110.3	67.4	94.9	181.2	138.9
4年 1	116.3	75.3	114.5	107.4	76.6	117.7	141.2	68.5	59.8	106.9	90.8	80.9	157.1	105.8	225.4	208.5
2	119.2	57.5	127.4	105.9	65.5	114.1	108.8	71.7	71.3	110.7	53.8	91.5	157.1	111.6	149.3	222.5
3	117.3	64.1	125.0	116.2	90.3	109.6	105.9	152.8	67.8	122.9	87.7	70.2	178.6	98.6	178.9	177.5
4	120.2	58.3	120.2	115.4	75.9	110.6	123.5	85.8	73.6	115.3	98.5	63.8	231.0	111.6	187.3	218.3
5	111.5	65.3	104.8	108.8	75.9	101.5	155.9	84.3	64.4	106.1	106.2	95.7	181.0	104.3	200.0	193.0
6	111.5	42.9	108.1	101.5	74.5	109.1	126.5	80.3	120.7	115.3	75.4	100.0	185.7	107.2	171.8	207.0
7	114.4	49.8	115.3	109.6	68.3	111.6	126.5	87.4	111.5	113.7	84.6	100.0	183.3	101.4	193.0	194.4
8	109.6	63.7	110.5	108.8	63.4	103.0	144.1	81.9	121.8	109.9	118.5	121.3	57.1	110.1	170.4	183.1
9	118.3	50.2	121.8	121.3	86.2	113.6	126.5	82.7	148.3	112.2	93.8	112.8	161.9	107.2	190.1	200.0
10	**122.1**	**68.0**	**125.8**	**131.6**	**86.9**	**106.1**	**139.7**	**85.8**	**141.4**	**121.4**	**90.8**	**131.9**	**185.7**	**102.9**	**198.6**	**218.3**
前年（同月）増減率(%)																
平成 28 年	1.8	−15.4	−1.4	−17.7	−2.7	−3.3	−15.4	14.5	0.8	−0.9	−10.1	1.4	82.3	−1.2	−9.3	2.5
29	1.4	−7.9	4.6	11.2	0.9	−3.3	0.7	−8.8	9.9	−6.1	2.9	7.8	−2.0	−1.2	10.9	−2.3
30	−8.5	−18.8	−4.6	78.9	74.9	−6.4	9.4	36.0	−18.3	19.5	27.2	−9.8	−63.3	−7.9	−24.1	17.6
令和 元	−6.0	67.0	−14.0	−11.8	25.6	−3.4	13.1	30.9	−10.6	0.9	7.9	−12.6	−64.0	6.0	−14.5	4.2
2	−17.1	28.4	−22.9	−20.4	−26.4	−24.9	−14.8	−19.7	−9.1	−7.2	−28.2	−14.5	7.6	8.9	9.3	−11.5
3	**5.0**	**−19.5**	**8.4**	**10.1**	**−22.2**	**20.2**	**6.0**	**−37.1**	**36.2**	**−5.2**	**−20.2**	**3.7**	**−18.1**	**−9.2**	**28.9**	**53.0**
3年 10 月	2.9	57.8	−3.7	2.9	−10.2	21.0	27.0	−45.1	92.8	−7.0	−38.8	7.3	6.9	−10.0	−21.6	31.5
11	0.0	−3.6	−8.7	−1.9	−31.9	30.2	37.6	−39.5	14.3	−13.9	−11.0	3.7	7.8	−12.5	57.5	36.0
12	4.5	−24.5	3.7	−6.5	−11.8	34.6	29.2	−31.9	−69.7	−12.3	−12.2	15.6	−38.9	−5.7	80.3	25.7
4年 1	11.3	−16.2	13.4	1.8	1.6	−17.7	60.8	15.9	−56.4	41.6	50.8	−20.5	104.3	13.2	47.4	31.4
2	18.6	−12.3	14.4	4.1	−17.7	0.7	28.0	24.5	−48.0	30.9	5.5	30.7	110.9	34.0	37.0	48.1
3	6.4	−33.8	7.5	5.7	0.4	0.4	11.2	99.7	−53.7	21.2	31.9	−28.1	132.2	25.1	42.0	−13.6
4	5.4	−37.8	2.0	−5.2	−19.3	−4.5	38.1	5.7	−54.0	12.9	11.8	−39.8	183.1	12.5	45.4	8.5
5	13.1	−26.5	3.8	3.9	−2.9	−7.1	71.5	42.6	−53.5	17.1	37.6	−17.9	150.7	21.1	53.6	34.9
6	9.9	−26.4	2.3	−21.9	0.7	−7.5	41.5	24.1	−35.3	17.3	13.4	14.9	51.5	11.2	70.9	44.7
7	4.8	−52.4	0.6	−2.2	13.5	−9.9	1.6	45.9	−31.8	12.1	16.5	21.1	111.2	10.2	64.4	35.8
8	6.8	−22.9	6.0	−1.0	−11.1	−14.1	8.1	46.3	−9.8	22.1	37.0	−9.1	59.1	21.7	48.7	34.6
9	21.1	3.1	21.6	18.3	4.7	−0.5	12.1	38.1	−15.3	18.7	37.9	20.8	98.4	16.5	49.2	47.1
10	**16.8**	**−30.6**	**21.7**	**24.7**	**2.1**	**−9.6**	**19.2**	**49.0**	**−9.8**	**18.1**	**19.9**	**5.4**	**68.2**	**11.8**	**61.2**	**60.5**
対前月増減率(%)	**3.2**	**35.5**	**3.3**	**8.5**	**0.8**	**−6.6**	**10.4**	**3.7**	**−4.7**	**8.2**	**−3.2**	**16.9**	**14.7**	**−4.0**	**4.5**	**9.2**

第9表　常用雇用指数

事業所規模5人以上　　（令和2年平均＝100）

年月	TL 調査産業計	D 建設業	E 製造業	F 電気・ガス水道業等	G 情報通信業	H 運輸業，郵便業	I 卸売業，小売業	J 金融業，保険業	K 不動産業，物品賃貸業	L 学術研究等	M 宿泊業，飲食サービス業	N 生活関連サービス業等	O 教育，学習支援業	P 医療，福祉	Q 複合サービス事業	R 他に分類されないサービス業
指数																
平成 28 年	98.7	91.3	100.5	104.9	95.1	93.3	100.3	105.9	106.2	132.2	102.5	103.8	79.4	98.1	107.1	96.3
29	98.8	94.0	102.1	88.3	92.7	94.2	97.2	104.9	106.2	128.8	102.1	99.2	80.5	98.6	105.2	99.6
30	99.4	92.3	102.1	32.5	97.0	94.7	98.4	103.7	105.4	129.3	102.6	100.4	83.6	101.0	95.1	102.3
令和 元	100.4	97.4	101.6	100.4	96.2	96.5	98.0	102.1	101.7	128.4	107.7	102.0	85.9	100.3	98.0	103.2
2	100.0	100.0	100.0	100.0	100.0	100.0	100.0	100.0	100.0	100.0	100.0	100.0	100.0	100.0	100.0	100.0
3	**100.4**	**100.9**	**97.7**	**96.0**	**101.6**	**98.2**	**100.3**	**89.8**	**97.9**	**118.8**	**99.7**	**100.8**	**107.6**	**100.1**	**100.2**	**106.4**
3年 10 月	100.5	101.3	98.1	94.7	100.8	96.4	99.7	88.6	96.1	119.1	97.7	102.6	108.6	100.0	100.6	109.7
11	100.9	101.7	97.2	94.5	100.1	96.6	100.3	89.7	98.8	118.4	101.1	105.7	108.9	100.4	100.6	111.0
12	100.6	101.6	97.0	94.3	100.1	96.2	100.2	88.1	97.0	117.7	102.8	104.3	109.0	100.7	101.6	107.4
4年 1	101.0	95.3	100.2	93.8	99.6	95.3	100.5	87.3	87.3	117.5	102.5	99.6	109.2	100.6	101.1	108.6
2	101.0	94.8	100.1	93.5	98.8	95.6	99.9	87.8	87.5	116.0	103.7	99.9	109.1	100.9	101.4	108.7
3	100.0	94.8	100.0	93.4	97.6	94.5	98.9	88.1	87.5	114.3	99.9	99.1	106.4	100.1	100.7	108.5
4	100.9	96.3	101.4	95.9	96.9	96.1	98.7	88.1	92.1	112.7	98.8	101.9	108.0	101.4	100.7	108.8
5	101.0	97.3	101.2	99.6	97.5	96.1	98.1	87.8	88.8	113.0	99.7	101.9	109.8	101.7	101.2	109.0
6	101.3	97.2	101.0	99.4	97.5	96.0	98.6	87.5	88.6	113.5	101.8	103.9	109.6	102.0	100.6	109.6
7	101.5	95.8	101.0	95.6	97.1	96.0	98.9	88.0	88.0	114.2	102.8	102.8	110.3	102.1	100.6	110.0
8	101.5	95.3	100.8	95.4	95.9	97.4	98.2	88.4	89.1	114.2	105.6	98.2	111.7	101.5	99.4	110.0
9	101.6	94.5	100.6	95.3	96.0	97.0	98.0	88.6	87.3	114.1	107.1	102.0	112.2	101.7	97.3	110.3
10	**101.6**	**96.6**	**100.3**	**95.1**	**96.1**	**96.7**	**97.2**	**89.1**	**84.1**	**114.3**	**106.0**	**105.3**	**113.3**	**102.1**	**97.5**	**111.4**
前年（同月）増減率(%)																
平成 28 年	0.2	−0.7	−2.0	20.6	6.0	−0.2	−1.6	2.7	0.6	3.3	1.9	−4.0	3.8	2.0	−1.7	3.4
29	0.1	3.0	1.6	−15.8	−2.5	1.0	−3.1	−0.9	0.0	−2.6	−0.4	−4.4	1.4	0.5	−1.8	3.4
30	0.6	−1.8	0.0	−63.2	4.6	0.5	1.3	−1.1	−0.7	0.3	0.5	1.2	3.9	2.4	−9.6	2.6
令和 元	1.1	5.5	−0.5	208.6	−0.7	2.0	−0.4	−1.4	−3.5	−0.6	5.0	1.5	2.8	−0.6	3.0	0.9
2	−0.5	2.6	−1.5	−0.4	3.8	3.6	2.0	−2.2	−1.8	−22.2	−7.1	−1.9	16.4	−0.4	2.0	−3.1
3	**0.4**	**0.9**	**−2.2**	**−4.0**	**1.6**	**−1.8**	**0.3**	**−10.2**	**−2.1**	**18.8**	**−0.3**	**0.9**	**7.6**	**0.1**	**0.2**	**6.3**
3年 10 月	0.2	3.3	−2.0	−4.3	−0.2	−5.6	−1.5	−4.9	−3.8	29.8	0.6	0.5	3.5	−0.2	0.9	7.4
11	1.1	2.7	−1.0	−4.1	−0.6	−5.5	−0.2	−3.1	−1.7	29.3	2.7	2.7	3.5	0.5	1.0	7.3
12	0.7	1.5	−0.7	−5.2	−1.0	−5.1	−0.4	−4.8	−3.1	28.2	1.2	2.9	4.0	0.7	1.9	4.3
4年 1	1.1	−5.2	3.7	−5.7	−1.6	−5.3	0.0	−4.6	−12.2	−0.8	1.9	0.9	4.0	0.9	1.4	5.0
2	1.6	−6.0	3.6	−5.8	−3.4	−4.6	0.1	−3.6	−10.7	−2.1	8.5	1.4	3.8	1.4	2.0	4.8
3	1.0	−5.5	3.7	−2.3	−4.3	−4.8	−0.8	−1.9	−11.7	−3.1	5.2	−0.2	2.8	0.6	1.0	4.2
4	0.4	−3.6	2.9	−1.5	−6.1	−3.6	−2.3	−2.5	−7.4	−5.8	0.9	1.7	2.0	1.6	−0.3	3.8
5	−0.1	−2.4	1.5	3.1	−6.1	−2.7	−2.9	−2.8	−8.9	−5.5	−0.9	0.9	0.6	1.2	0.9	4.2
6	0.4	−3.5	1.7	3.1	−5.2	−2.4	−1.5	−2.0	−10.2	−5.0	3.0	3.4	0.6	1.5	0.5	2.9
7	0.7	−5.8	2.6	0.3	−3.7	−2.4	−1.2	−1.8	−10.0	−3.8	1.1	3.0	1.3	1.5	0.8	3.2
8	0.9	−5.8	3.7	0.6	−4.8	−0.1	−2.2	−1.4	−8.2	−4.0	1.2	−1.3	2.2	1.5	−0.5	3.1
9	1.1	−6.7	3.1	1.3	−5.0	0.2	−2.3	−1.2	−9.3	−4.0	6.3	2.4	2.8	1.8	−2.4	2.3
10	**1.1**	**−4.6**	**2.2**	**0.4**	**−4.7**	**0.3**	**−2.5**	**0.6**	**−12.5**	**−4.0**	**8.5**	**2.6**	**4.3**	**2.1**	**−3.1**	**1.5**
対前月増減率(%)	**0.0**	**2.2**	**−0.3**	**−0.2**	**0.1**	**−0.3**	**−0.8**	**0.6**	**−3.7**	**0.2**	**−1.0**	**3.2**	**1.0**	**0.4**	**0.2**	**1.0**

事業所規模30人以上　　（令和2年平均＝100）

年月	TL 調査産業計	D 建設業	E 製造業	F 電気・ガス水道業等	G 情報通信業	H 運輸業，郵便業	I 卸売業，小売業	J 金融業，保険業	K 不動産業，物品賃貸業	L 学術研究等	M 宿泊業，飲食サービス業	N 生活関連サービス業等	O 教育，学習支援業	P 医療，福祉	Q 複合サービス事業	R 他に分類されないサービス業
指数																
平成 28 年	99.9	91.4	101.7	106.3	85.0	90.5	100.9	103.5	131.2	159.1	108.8	92.6	79.5	97.7	125.9	104.5
29	100.0	95.2	102.2	105.6	83.9	90.6	96.6	102.9	132.1	154.8	110.6	90.8	77.9	98.8	122.2	107.2
30	100.4	94.5	101.4	44.9	91.5	91.9	100.0	103.6	132.9	153.4	107.0	93.5	80.4	101.9	100.8	109.6
令和 元	100.4	100.5	101.1	100.8	94.4	95.1	98.5	99.7	126.9	151.7	106.5	100.4	78.4	100.4	102.1	107.6
2	100.0	100.0	100.0	100.0	100.0	100.0	100.0	100.0	100.0	100.0	100.0	100.0	100.0	100.0	100.0	100.0
3	**101.1**	**98.8**	**98.3**	**98.1**	**100.2**	**98.7**	**100.9**	**97.1**	**103.7**	**133.7**	**92.9**	**102.0**	**110.1**	**100.9**	**99.2**	**109.9**
3年 10 月	101.5	97.1	98.3	97.4	98.5	96.1	101.0	96.7	101.0	133.6	93.6	107.0	111.7	100.6	102.0	115.0
11	101.8	96.9	98.1	97.1	98.3	96.2	101.1	98.1	100.1	132.9	94.0	108.8	111.7	101.4	102.0	117.1
12	101.3	97.0	98.0	96.9	98.2	95.9	101.2	97.2	100.1	131.8	95.5	108.0	111.4	101.3	103.6	111.4
4年 1	101.2	78.7	100.2	96.2	97.9	94.8	101.2	96.7	79.3	131.5	93.6	99.3	111.3	100.7	102.0	113.4
2	100.9	78.4	100.0	95.9	96.7	95.5	100.1	96.7	79.4	129.8	92.3	99.8	111.2	100.6	102.6	113.3
3	100.2	77.8	99.8	95.8	95.5	94.4	98.7	96.4	78.9	128.8	91.4	99.1	108.5	99.6	101.1	113.3
4	101.5	81.8	101.8	99.0	94.6	96.4	99.3	95.5	81.7	128.8	89.6	102.3	109.5	101.7	95.5	113.8
5	101.7	81.6	101.5	99.6	95.4	96.1	97.8	95.0	80.3	129.6	89.9	102.5	112.3	102.4	95.1	114.6
6	101.8	81.0	101.4	99.2	95.4	95.9	97.5	94.8	80.3	129.4	91.4	106.0	112.7	102.8	93.9	115.0
7	102.2	80.6	101.5	94.3	95.3	96.2	98.4	95.7	79.7	129.5	93.6	104.9	113.7	102.6	94.2	115.6
8	102.2	81.3	101.4	94.0	94.4	98.0	98.6	95.5	78.8	129.5	94.9	96.3	115.8	102.0	94.0	116.4
9	102.2	81.3	100.9	93.9	94.8	98.3	97.7	95.4	77.3	128.1	93.9	102.3	116.5	102.4	93.9	116.6
10	**102.2**	**81.8**	**100.7**	**93.7**	**94.9**	**97.2**	**96.4**	**95.4**	**76.3**	**128.0**	**94.6**	**108.4**	**117.4**	**102.7**	**93.8**	**116.7**
前年（同月）増減率(%)																
平成 28 年	0.3	0.1	−1.0	1.6	1.3	−1.0	−2.4	4.3	7.5	3.9	4.1	−3.3	3.7	1.1	0.4	1.2
29	0.1	4.2	0.5	−0.7	−1.3	0.1	−4.3	−0.6	0.7	−2.7	1.7	−1.9	−2.0	1.1	−2.9	2.6
30	0.4	−0.8	−0.9	−57.5	9.1	1.4	3.5	0.7	0.5	−1.0	−3.3	3.0	3.2	3.2	−17.5	2.3
令和 元	0.0	6.4	−0.3	124.6	3.2	3.5	−1.5	−3.8	−4.5	−1.0	−0.5	7.4	−2.4	−1.4	1.2	−1.9
2	−0.3	−0.4	−1.0	−0.8	5.9	5.1	1.6	0.3	−21.2	−34.1	−6.1	−0.5	27.5	−0.5	−2.1	−7.1
3	**1.1**	**−1.2**	**−1.7**	**−1.9**	**0.2**	**−1.3**	**1.0**	**−2.9**	**3.6**	**33.6**	**−7.1**	**2.1**	**10.0**	**0.9**	**−0.8**	**9.9**
3年 10 月	1.1	0.1	−1.2	−2.5	−3.3	−7.0	−0.7	−1.0	0.5	64.1	−2.7	3.0	3.9	0.2	3.2	12.4
11	1.3	−1.5	−1.1	−2.1	−3.5	−7.0	−0.3	−0.7	−2.6	63.4	−1.6	2.8	3.7	1.5	3.6	12.5
12	0.8	−2.6	−0.6	−2.2	−3.7	−6.6	−0.9	−1.7	−2.6	62.1	−2.4	5.3	3.5	1.0	5.2	5.9
4年 1	0.3	−21.2	2.2	−2.8	−4.2	−6.7	−0.4	−1.6	−23.3	−2.2	−4.5	1.6	3.2	1.0	3.4	7.5
2	0.9	−23.8	2.2	−2.9	−6.5	−5.5	−0.9	−0.8	−23.2	−2.8	13.5	2.5	3.2	0.6	4.5	7.2
3	0.7	−24.2	2.3	−2.8	−6.8	−5.8	−1.6	0.2	−24.1	−3.2	12.0	1.0	4.2	−0.3	3.2	7.2
4	0.2	−17.6	3.0	−0.4	−7.3	−4.3	−2.6	−1.6	−23.6	−4.6	−6.5	0.1	2.8	0.8	−3.2	5.9
5	0.1	−16.9	2.8	1.3	−6.0	−3.7	−3.6	−1.9	−24.5	−3.4	−6.3	1.9	−0.1	0.7	−3.5	6.3
6	0.4	−17.5	2.7	0.4	−4.5	−3.3	−2.4	−1.7	−24.5	−3.5	−3.0	4.1	0.4	1.2	−4.3	4.7
7	0.7	−17.8	2.6	−4.0	−3.3	−2.9	−1.7	−1.4	−24.2	−3.4	−1.8	4.0	1.8	0.9	−3.6	4.9
8	0.9	−16.9	2.9	−3.6	−4.1	0.2	−2.1	−1.5	−26.0	−3.4	−0.7	−4.3	3.6	1.0	−3.8	5.5
9	1.0	−16.7	2.6	−3.4	−3.9	1.4	−3.2	−1.4	−23.5	−4.1	−0.3	1.3	4.2	1.7	−3.7	3.9
10	**0.7**	**−15.8**	**2.4**	**−3.8**	**−3.7**	**1.1**	**−4.6**	**−1.3**	**−24.5**	**−4.2**	**1.1**	**1.3**	**5.1**	**2.1**	**−8.0**	**1.5**
対前月増減率(%)	**0.0**	**0.6**	**−0.2**	**−0.2**	**0.1**	**−1.1**	**−1.3**	**0.0**	**−1.3**	**−0.1**	**0.7**	**6.0**	**0.8**	**0.3**	**−0.1**	**0.1**

第10表　季節調整済指数 （事業所規模30人以上）

調査産業計　　（令和2年平均＝100）

年月		現金給与総額		定期給与		総実労働時間		所定外労働時間		常用雇用指数		入職率		離職率	
		季節調整済指数	前月比	季節調整済指数	前月比	季節調整済指数	前月比	季節調整済指数	前月比	季節調整済指数	前月比	季節調整済	前月差	季節調整済	前月差
			%		%		%		%		%	%	ポイント	%	ポイント
3年	11 月	102.3	0.4	101.8	−0.1	100.9	0.3	102.0	−0.7	101.7	0.2	1.84	−0.28	1.52	−0.01
	12	103.0	0.7	102.7	0.9	101.7	0.8	104.9	2.8	101.5	−0.2	1.29	−0.55	2.08	0.56
4年	1	100.0	−2.9	102.4	−0.3	102.4	0.7	114.8	9.4	101.8	0.3	1.60	0.31	1.91	−0.17
	2	103.0	3.0	102.1	−0.3	100.9	−1.5	116.6	1.6	101.8	0.0	1.48	−0.12	1.53	−0.38
	3	102.9	−0.1	103.0	0.9	100.9	0.0	113.3	−2.8	101.5	−0.3	1.34	−0.14	1.69	0.16
	4	104.4	1.5	103.0	0.0	102.7	1.8	115.6	2.0	101.1	−0.4	1.59	0.25	1.73	0.04
	5	105.5	1.1	103.4	0.4	102.4	−0.3	120.9	4.6	101.2	0.1	1.97	0.38	1.55	−0.18
	6	102.3	−3.0	103.4	0.0	103.9	1.5	119.0	−1.6	101.2	0.0	1.51	−0.46	1.37	−0.18
	7	106.0	3.6	103.8	0.4	103.0	−0.9	117.6	−1.2	101.6	0.4	1.64	0.13	1.54	0.17
	8	102.3	−3.5	102.4	−1.3	100.5	−2.4	115.1	−2.1	101.8	0.2	2.03	0.39	1.56	0.02
	9	103.6	1.3	103.1	0.7	102.6	2.1	120.1	4.3	102.1	0.3	1.98	−0.05	1.71	0.15
	10	**104.1**	**0.5**	**103.9**	**0.8**	**101.7**	**−0.9**	**119.9**	**−0.2**	**102.1**	**0.0**	**1.83**	**−0.15**	**1.60**	**−0.11**

製造業　　（令和2年平均＝100）

年月		現金給与総額		定期給与		総実労働時間		所定外労働時間		常用雇用指数		入職率		離職率	
		季節調整済指数	前月比	季節調整済指数	前月比	季節調整済指数	前月比	季節調整済指数	前月比	季節調整済指数	前月比	季節調整済	前月差	季節調整済	前月差
			%		%		%		%		%	%	ポイント	%	ポイント
3年	11 月	94.0	−6.6	100.8	0.4	102.0	0.7	96.4	−2.1	98.1	−0.3	0.92	−0.12	0.96	0.04
	12	102.2	8.7	101.1	0.3	102.8	0.8	106.0	10.0	98.5	0.4	0.86	−0.06	0.84	−0.12
4年	1	103.1	0.9	105.0	3.9	103.0	0.2	120.6	13.8	100.5	2.0	0.95	0.09	0.88	0.04
	2	105.9	2.7	105.1	0.1	102.5	−0.5	121.0	0.3	100.7	0.2	0.84	−0.11	0.96	0.08
	3	106.4	0.5	104.7	−0.4	102.5	0.0	121.5	0.4	100.9	0.2	0.86	0.02	0.95	−0.01
	4	104.8	−1.5	105.6	0.9	103.9	1.4	119.2	−1.9	101.2	0.3	1.09	0.23	1.01	0.06
	5	109.8	4.8	106.0	0.4	103.0	−0.9	116.8	−2.0	101.0	−0.2	1.25	0.16	1.08	0.07
	6	111.8	1.8	104.9	−1.0	104.8	1.7	119.2	2.1	100.8	−0.2	0.66	−0.59	0.94	−0.14
	7	111.1	−0.6	105.8	0.9	103.4	−1.3	120.6	1.2	100.8	0.0	0.81	0.15	0.90	−0.04
	8	107.6	−3.2	104.6	−1.1	102.3	−1.1	117.6	−2.5	101.0	0.2	1.13	0.32	0.86	−0.04
	9	104.2	−3.2	105.4	0.8	102.9	0.6	124.7	6.0	101.2	0.2	1.07	−0.06	1.24	0.38
	10	**105.4**	**1.2**	**105.4**	**0.0**	**102.2**	**−0.7**	**118.9**	**−4.7**	**100.5**	**−0.7**	**0.85**	**−0.22**	**1.09**	**−0.15**

季節調整済指数

指数を見た場合、たとえば現金給与総額ではボーナス時に指数が大きなものとなり、前月との比較がしにくい。雇用指数や入職率も季節的変動が大きい。
このように、指数及び比率の変動は原系列そのままでは時系列的な変化を的確に判断できないことがある。季節調整済指数はこの原系列の季節性を除去した指数である。
ここでは、センサス局方式を用いて算定した季節調整係数で原系列を除して求めるという方法によっている。

2 実数表

令和4年10月分

事業所規模 ＝ 5人以上

第1表 産業、性別常用労働者1人平均月間現金給与額

（単位：円）

産業		現金給与総額			きまって支給する給与					特別に支払われた給与		
		計	男	女	計	男	女	所定内給与	超過労働給与	計	男	女
TL	調査産業計	261,412	326,212	184,079	257,689	321,156	181,946	236,291	21,398	3,723	5,056	2,133
D	建設業	328,670	349,445	209,783	318,744	338,141	207,746	301,229	17,515	9,926	11,304	2,037
E	製造業	316,088	362,775	200,263	313,084	359,486	197,965	281,953	31,131	3,004	3,289	2,298
F	電気・ガス・熱供給・水道業	365,182	389,000	258,080	364,388	388,297	256,876	312,743	51,645	794	703	1,204
G	情報通信業	400,273	421,762	316,116	322,250	337,488	262,572	302,436	19,814	78,023	84,274	53,544
H	運輸業，郵便業	250,575	284,681	153,871	250,343	284,376	153,846	205,083	45,260	232	305	25
I	卸売業，小売業	200,085	284,098	137,355	195,964	277,192	135,313	184,559	11,405	4,121	6,906	2,042
J	金融業，保険業	338,188	437,199	263,825	330,156	425,223	258,756	310,915	19,241	8,032	11,976	5,069
K	不動産業，物品賃貸業	313,547	343,822	258,788	284,063	316,975	224,534	254,164	29,899	29,484	26,847	34,254
L	学術研究，専門・技術サービス業	361,642	422,496	206,778	361,074	421,705	206,778	330,501	30,573	568	791	0
M	宿泊業，飲食サービス業	117,580	152,572	96,718	117,492	152,446	96,653	111,572	5,920	88	126	65
N	生活関連サービス業，娯楽業	197,611	254,059	154,726	196,353	252,973	153,337	184,847	11,506	1,258	1,086	1,389
O	教育，学習支援業	290,409	349,586	249,518	289,284	349,581	247,618	286,694	2,590	1,125	5	1,900
P	医療，福祉	265,531	355,194	231,468	263,306	352,040	229,595	244,589	18,717	2,225	3,154	1,873
Q	複合サービス事業	309,444	361,419	230,620	306,072	356,755	229,208	286,345	19,727	3,372	4,664	1,412
R	サービス業（他に分類されないもの）	228,879	278,015	159,394	227,867	276,921	158,498	200,072	27,795	1,012	1,094	896
E09,10	食料品・たばこ	236,562	310,564	164,900	231,985	304,041	162,208	213,614	18,371	4,577	6,523	2,692
E11	繊維工業	314,420	387,916	202,049	312,303	387,428	197,440	293,054	19,249	2,117	488	4,609
E12	木材・木製品	331,001	340,219	248,510	297,194	304,498	231,829	273,927	23,267	33,807	35,721	16,681
E13	家具・装備品	288,370	315,728	149,580	286,801	314,000	148,814	259,462	27,339	1,569	1,728	766
E14	パルプ・紙	284,007	325,427	186,004	283,756	325,118	185,892	257,359	26,397	251	309	112
E15	印刷・同関連業	290,643	350,414	199,561	290,643	350,414	199,561	266,997	23,646	0	0	0
E16,17	化学、石油・石炭	343,211	392,550	243,552	341,325	390,207	242,588	306,220	35,105	1,886	2,343	964
E18	プラスチック製品	264,802	352,409	155,420	262,847	349,425	154,751	232,833	30,014	1,955	2,984	669
E19	ゴム製品	309,537	334,021	254,502	309,472	333,936	254,482	281,238	28,234	65	85	20
E21	窯業・土石製品	337,169	353,059	257,920	337,169	353,059	257,920	308,827	28,342	0	0	0
E22	鉄鋼業	356,057	385,981	230,540	356,057	385,981	230,540	322,376	33,681	0	0	0
E23	非鉄金属製造業	387,350	398,076	326,446	359,862	380,324	243,679	321,541	38,321	27,488	17,752	82,767
E24	金属製品製造業	299,480	323,914	221,462	285,167	307,691	213,250	264,863	20,304	14,313	16,223	8,212
E25	はん用機械器具	320,455	344,658	226,487	320,455	344,658	226,487	291,148	29,307	0	0	0
E26	生産用機械器具	348,883	385,381	178,580	348,799	385,290	178,526	323,695	25,104	84	91	54
E27	業務用機械器具	289,144	324,098	215,328	288,638	323,601	214,804	258,778	29,860	506	497	524
E28	電子・デバイス	331,619	391,055	196,910	330,995	390,156	196,910	305,916	25,079	624	899	0
E29	電気機械器具	316,791	373,711	201,199	315,033	371,386	200,591	283,976	31,057	1,758	2,325	608
E30	情報通信機械器具	374,316	411,016	257,125	371,793	407,981	256,237	333,920	37,873	2,523	3,035	888
E31	輸送用機械器具	354,159	376,145	245,185	354,148	376,132	245,185	308,828	45,320	11	13	0
E32,20	その他の製造業、なめし革	331,269	400,267	192,754	328,358	396,283	191,998	299,410	28,948	2,911	3,984	756
I-1	卸売業（I50～I55）	327,244	358,218	237,380	318,105	347,967	231,469	294,879	23,226	9,139	10,251	5,911
I-2	小売業（I56～I61）	148,558	209,486	122,525	146,470	205,947	121,057	139,855	6,615	2,088	3,539	1,468
M75	宿泊業	172,581	222,371	130,209	172,581	222,371	130,209	164,434	8,147	0	0	0
MS	M一括分	93,803	111,312	84,934	93,677	111,111	84,846	88,719	4,958	126	201	88
P83	医療業	315,410	465,421	268,105	314,901	464,668	267,674	284,386	30,515	509	753	431
PS	P一括分	218,950	275,210	193,844	215,121	270,314	190,491	207,422	7,699	3,829	4,896	3,353
R91	職業紹介・派遣業	258,781	288,488	218,774	255,935	285,293	216,398	204,556	51,379	2,846	3,195	2,376
R92	他の事業サービス	192,100	253,577	116,135	192,018	253,523	116,018	176,705	15,313	82	54	117
RS	R一括分	270,187	313,412	170,763	270,187	313,412	170,763	254,038	16,149	0	0	0

令和4年10月分

事業所規模 ＝ 30人以上

第2表 産業、性別常用労働者1人平均月間現金給与額

（単位：円）

産業		現金給与総額			きまって支給する給与					特別に支払われた給与		
								所定内給与	超過労働給与			
		計	男	女	計	男	女			計	男	女
TL	調査産業計	289,899	346,988	211,422	285,860	341,515	209,354	258,456	27,404	4,039	5,473	2,068
D	建設業	345,197	364,147	217,254	326,165	343,464	209,365	292,354	33,811	19,032	20,683	7,889
E	製造業	333,540	373,961	220,351	330,758	371,088	217,825	294,737	36,021	2,782	2,873	2,526
F	電気・ガス・熱供給・水道業	441,190	475,228	300,453	440,136	474,280	298,961	372,828	67,308	1,054	948	1,492
G	情報通信業	436,805	460,854	337,204	327,756	344,161	259,813	308,463	19,293	109,049	116,693	77,391
H	運輸業，郵便業	232,454	274,666	151,470	232,122	274,175	151,443	188,220	43,902	332	491	27
I	卸売業，小売業	211,018	298,924	146,611	201,413	283,664	141,149	189,496	11,917	9,605	15,260	5,462
J	金融業，保険業	335,083	464,125	252,857	334,475	463,278	252,401	312,486	21,989	608	847	456
K	不動産業，物品賃貸業	299,186	392,161	199,139	299,186	392,161	199,139	284,602	14,584	0	0	0
L	学術研究，専門・技術サービス業	410,646	459,636	230,374	410,499	459,449	230,374	374,249	36,250	147	187	0
M	宿泊業，飲食サービス業	145,951	188,989	114,881	145,684	188,648	114,668	135,359	10,325	267	341	213
N	生活関連サービス業，娯楽業	184,485	228,849	139,999	184,485	228,849	139,999	175,846	8,639	0	0	0
O	教育，学習支援業	328,248	372,016	289,084	328,244	372,010	289,083	325,973	2,271	4	6	1
P	医療，福祉	301,058	376,355	264,642	300,552	375,815	264,152	274,954	25,598	506	540	490
Q	複合サービス事業	305,342	341,611	207,962	297,929	333,130	203,416	271,209	26,720	7,413	8,481	4,546
R	サービス業（他に分類されないもの）	226,039	271,106	171,024	224,630	269,483	169,877	192,450	32,180	1,409	1,623	1,147
E09,10	食料品・たばこ	266,490	335,687	192,103	260,187	327,157	188,195	238,768	21,419	6,303	8,530	3,908
E11	繊維工業	352,998	411,097	218,532	352,793	410,803	218,532	326,743	26,050	205	294	0
E12	木材・木製品	442,298	460,890	267,922	369,658	384,491	230,534	324,436	45,222	72,640	76,399	37,388
E13	家具・装備品	315,339	338,675	214,342	312,381	335,327	213,075	271,958	40,423	2,958	3,348	1,267
E14	パルプ・紙	296,418	338,685	195,475	296,074	338,261	195,321	264,010	32,064	344	424	154
E15	印刷・同関連業	313,090	379,189	203,565	313,090	379,189	203,565	280,417	32,673	0	0	0
E16,17	化学、石油・石炭	350,193	399,240	243,009	348,061	396,659	241,860	311,875	36,186	2,132	2,581	1,149
E18	プラスチック製品	293,799	360,310	181,645	291,124	356,698	180,551	256,138	34,986	2,675	3,612	1,094
E19	ゴム製品	288,827	322,873	199,843	288,744	322,769	199,814	254,670	34,074	83	104	29
E21	窯業・土石製品	363,323	376,451	286,880	363,323	376,451	286,880	334,053	29,270	0	0	0
E22	鉄鋼業	320,283	351,359	214,149	320,283	351,359	214,149	296,143	24,140	0	0	0
E23	非鉄金属製造業	394,727	399,484	363,589	363,054	379,435	255,831	319,211	43,843	31,673	20,049	107,758
E24	金属製品製造業	284,194	311,455	207,014	284,194	311,455	207,014	256,960	27,234	0	0	0
E25	はん用機械器具	337,050	365,478	232,697	337,050	365,478	232,697	308,918	28,132	0	0	0
E26	生産用機械器具	368,885	380,708	277,636	368,757	380,580	277,510	334,990	33,767	128	128	126
E27	業務用機械器具	289,144	324,098	215,328	288,638	323,601	214,804	258,778	29,860	506	497	524
E28	電子・デバイス	354,261	393,636	223,110	353,542	392,701	223,110	325,570	27,972	719	935	0
E29	電気機械器具	330,715	377,112	218,067	328,687	374,576	217,274	293,395	35,292	2,028	2,536	793
E30	情報通信機械器具	374,316	411,016	257,125	371,793	407,981	256,237	333,920	37,873	2,523	3,035	888
E31	輸送用機械器具	366,434	388,267	255,322	366,434	388,267	255,322	318,344	48,090	0	0	0
E32,20	その他の製造業、なめし革	343,140	398,819	225,263	339,892	394,161	225,001	305,717	34,175	3,248	4,658	262
I-1	卸売業（I50 ～ I55）	333,068	376,488	234,138	309,643	348,653	220,763	286,575	23,068	23,425	27,835	13,375
I-2	小売業（I56 ～ I61）	162,889	231,559	131,229	158,734	227,221	127,158	151,214	7,520	4,155	4,338	4,071
M75	宿泊業	212,311	260,730	163,387	212,311	260,730	163,387	195,777	16,534	0	0	0
MS	M一括分	94,125	109,479	85,705	93,650	108,759	85,364	88,174	5,476	475	720	341
P83	医療業	350,427	479,771	299,347	349,798	478,969	298,786	311,411	38,387	629	802	561
PS	P一括分	236,587	276,255	212,072	236,241	275,968	211,689	227,344	8,897	346	287	383
R91	職業紹介・派遣業	266,019	293,623	227,599	262,953	290,228	224,990	208,465	54,488	3,066	3,395	2,609
R92	他の事業サービス	175,343	227,254	123,773	175,233	227,174	123,633	161,826	13,407	110	80	140
RS	R一括分	344,743	381,251	246,974	344,743	381,251	246,974	321,321	23,422	0	0	0

令和4年10月分
事業所規模 ＝ 5人以上

第3表 産業、性別常用労働者1人平均月間出勤日数及び実労働時間

産業		出勤日数			総実労働時間			所定内労働時間			所定外労働時間		
		計	男	女	計	男	女	計	男	女	計	男	女
		日	日	日	時間	時間	時間	時間	時間	時間	時間	時間	時間
TL	調査産業計	18.1	19.1	17.0	140.9	158.4	120.2	130.1	143.2	114.6	10.8	15.2	5.6
D	建設業	20.2	20.5	18.7	165.8	170.5	139.1	154.1	157.4	135.4	11.7	13.1	3.7
E	製造業	19.3	19.8	18.3	159.9	168.9	137.8	145.8	152.3	129.8	14.1	16.6	8.0
F	電気・ガス・熱供給・水道業	17.0	16.7	18.2	140.3	142.6	130.0	126.3	127.3	121.6	14.0	15.3	8.4
G	情報通信業	19.3	19.4	19.0	163.2	165.5	153.8	150.3	152.1	143.1	12.9	13.4	10.7
H	運輸業，郵便業	19.0	19.9	16.7	158.2	171.4	121.0	136.9	145.4	113.0	21.3	26.0	8.0
I	卸売業，小売業	17.4	18.3	16.7	123.9	145.7	107.6	116.1	132.9	103.6	7.8	12.8	4.0
J	金融業，保険業	18.6	18.8	18.5	144.5	153.1	138.0	135.3	140.4	131.4	9.2	12.7	6.6
K	不動産業，物品賃貸業	18.9	19.3	18.0	158.4	163.7	148.8	142.7	146.7	135.5	15.7	17.0	13.3
L	学術研究，専門・技術サービス業	18.6	19.0	17.6	155.6	164.2	133.7	141.5	147.3	126.9	14.1	16.9	6.8
M	宿泊業，飲食サービス業	14.4	14.9	14.1	93.3	107.7	84.8	88.6	99.7	82.0	4.7	8.0	2.8
N	生活関連サービス業，娯楽業	16.7	16.8	16.6	121.1	131.3	113.2	114.6	121.8	109.1	6.5	9.5	4.1
O	教育，学習支援業	18.2	19.2	17.6	133.7	146.9	124.6	125.6	136.4	118.1	8.1	10.5	6.5
P	医療，福祉	17.7	18.7	17.3	136.5	151.5	130.8	130.8	142.9	126.2	5.7	8.6	4.6
Q	複合サービス事業	18.6	19.2	17.6	147.8	157.9	132.7	138.6	145.7	128.0	9.2	12.2	4.7
R	サービス業（他に分類されないもの）	18.2	19.5	16.4	143.5	162.7	116.2	129.4	144.5	108.0	14.1	18.2	8.2
E09,10	食料品・たばこ	18.1	18.8	17.3	142.4	156.4	128.9	132.3	142.9	122.0	10.1	13.5	6.9
E11	繊維工業	18.5	19.3	17.3	151.2	163.6	132.3	140.7	149.3	127.6	10.5	14.3	4.7
E12	木材・木製品	19.9	19.8	20.5	163.0	164.3	151.6	154.6	155.8	143.7	8.4	8.5	7.9
E13	家具・装備品	16.1	16.3	14.7	137.0	143.2	105.2	121.7	126.3	98.3	15.3	16.9	6.9
E14	パルプ・紙	19.5	20.2	17.8	157.9	166.4	137.7	146.3	153.4	129.4	11.6	13.0	8.3
E15	印刷・同関連業	19.6	19.8	19.3	159.7	167.4	147.8	145.1	150.8	136.3	14.6	16.6	11.5
E16,17	化学、石油・石炭	18.2	18.8	17.1	149.9	156.8	135.9	137.8	142.8	127.7	12.1	14.0	8.2
E18	プラスチック製品	19.3	20.4	17.9	152.5	175.6	123.6	138.0	154.5	117.4	14.5	21.1	6.2
E19	ゴム製品	18.4	18.4	18.3	154.1	158.5	144.3	142.7	144.7	138.3	11.4	13.8	6.0
E21	窯業・土石製品	20.0	19.9	20.3	162.1	163.4	156.1	149.3	149.7	147.6	12.8	13.7	8.5
E22	鉄鋼業	20.5	20.8	19.2	167.0	169.2	158.3	152.3	152.6	151.5	14.7	16.6	6.8
E23	非鉄金属製造業	19.9	20.1	19.0	163.3	165.4	150.8	151.7	153.0	144.2	11.6	12.4	6.6
E24	金属製品製造業	20.3	20.4	20.1	161.6	164.5	152.4	152.7	156.0	142.2	8.9	8.5	10.2
E25	はん用機械器具	18.7	18.8	18.2	158.6	161.9	145.8	143.9	145.5	137.6	14.7	16.4	8.2
E26	生産用機械器具	20.4	20.7	18.8	167.5	177.0	122.7	154.0	161.4	119.1	13.5	15.6	3.6
E27	業務用機械器具	18.9	19.1	18.7	165.2	170.8	153.2	150.5	152.9	145.3	14.7	17.9	7.9
E28	電子・デバイス	19.6	19.8	19.2	158.1	167.8	136.2	147.1	153.6	132.4	11.0	14.2	3.8
E29	電気機械器具	18.9	19.0	18.7	155.0	163.6	137.5	142.9	148.7	131.0	12.1	14.9	6.5
E30	情報通信機械器具	18.9	19.4	17.4	162.7	167.3	147.8	146.8	149.7	137.3	15.9	17.6	10.5
E31	輸送用機械器具	20.1	20.3	19.5	175.1	178.3	158.9	154.3	156.2	144.7	20.8	22.1	14.2
E32,20	その他の製造業、なめし革	19.0	19.9	17.4	152.9	166.4	125.6	140.5	151.2	118.9	12.4	15.2	6.7
I-1	卸売業（I50～I55）	19.5	19.8	18.6	158.5	164.3	141.9	145.8	149.9	134.2	12.7	14.4	7.7
I-2	小売業（I56～I61）	16.6	16.9	16.4	109.9	127.1	102.5	104.1	115.9	99.0	5.8	11.2	3.5
M75	宿泊業	16.9	18.4	15.6	120.8	141.0	103.6	115.7	132.9	101.0	5.1	8.1	2.6
MS	M一括分	13.3	12.8	13.5	81.5	87.9	78.2	76.9	80.0	75.3	4.6	7.9	2.9
P83	医療業	18.2	18.1	18.3	140.8	146.9	138.8	132.7	133.9	132.3	8.1	13.0	6.5
PS	P一括分	17.2	19.2	16.3	132.6	154.8	122.6	129.1	149.4	120.0	3.5	5.4	2.6
R91	職業紹介・派遣業	19.3	19.9	18.5	165.4	178.0	148.3	145.2	153.4	134.0	20.2	24.6	14.3
R92	他の事業サービス	17.3	18.9	15.3	125.8	149.5	96.3	114.9	133.5	91.8	10.9	16.0	4.5
RS	R一括分	18.8	20.4	15.0	149.1	166.6	109.1	138.2	153.9	102.1	10.9	12.7	7.0

令和4年10月分
事業所規模 ＝ 30人以上

第4表 産業、性別常用労働者1人平均月間出勤日数及び実労働時間

産業		出勤日数			総実労働時間			所定内労働時間			所定外労働時間		
		計	男	女	計	男	女	計	男	女	計	男	女
		日	日	日	時間	時間	時間	時間	時間	時間	時間	時間	時間
TL	調査産業計	18.5	19.1	17.6	147.7	160.8	129.8	135.0	144.2	122.3	12.7	16.6	7.5
D	建設業	19.4	19.5	18.6	164.5	168.1	140.2	146.9	148.6	135.4	17.6	19.5	4.8
E	製造業	19.3	19.6	18.5	163.0	168.8	146.5	147.4	151.2	136.5	15.6	17.6	10.0
F	電気・ガス・熱供給・水道業	18.7	18.7	18.5	156.9	159.8	144.8	139.0	140.1	134.4	17.9	19.7	10.4
G	情報通信業	19.2	19.3	18.7	162.8	165.5	151.7	150.2	152.1	142.4	12.6	13.4	9.3
H	運輸業，郵便業	18.4	19.3	16.6	151.8	168.3	120.2	130.8	140.6	112.0	21.0	27.7	8.2
I	卸売業，小売業	18.0	18.9	17.4	129.7	149.1	115.3	120.2	135.5	108.9	9.5	13.6	6.4
J	金融業，保険業	18.8	19.0	18.6	146.0	157.9	138.4	135.1	143.4	129.8	10.9	14.5	8.6
K	不動産業，物品賃貸業	18.0	18.6	17.3	146.9	158.5	134.3	134.6	143.7	124.7	12.3	14.8	9.6
L	学術研究，専門・技術サービス業	19.1	19.2	18.6	163.4	169.1	142.7	147.5	150.6	136.1	15.9	18.5	6.6
M	宿泊業，飲食サービス業	15.2	16.1	14.6	104.2	116.9	95.0	98.3	108.2	91.2	5.9	8.7	3.8
N	生活関連サービス業，娯楽業	15.6	15.3	15.8	114.0	119.6	108.4	107.8	111.9	103.7	6.2	7.7	4.7
O	教育，学習支援業	19.0	20.0	18.1	138.4	149.7	128.3	130.6	141.6	120.7	7.8	8.1	7.6
P	医療，福祉	18.1	18.5	17.9	142.1	151.1	137.6	135.0	141.4	131.8	7.1	9.7	5.8
Q	複合サービス事業	18.6	19.0	17.6	150.8	160.4	125.3	136.7	143.8	117.9	14.1	16.6	7.4
R	サービス業（他に分類されないもの）	18.2	19.1	17.1	144.9	161.9	124.0	129.4	141.5	114.5	15.5	20.4	9.5
E09,10	食料品・たばこ	18.8	19.3	18.2	151.3	158.9	143.1	138.9	143.9	133.4	12.4	15.0	9.7
E11	繊維工業	18.9	19.6	17.3	160.2	168.4	141.1	146.8	152.6	133.3	13.4	15.8	7.8
E12	木材・木製品	20.0	19.9	20.9	176.6	180.1	144.8	160.9	163.4	138.1	15.7	16.7	6.7
E13	家具・装備品	18.8	18.9	18.3	166.1	169.1	153.1	144.7	145.3	141.9	21.4	23.8	11.2
E14	パルプ・紙	19.4	19.9	18.2	158.8	166.7	140.0	145.1	151.8	129.1	13.7	14.9	10.9
E15	印刷・同関連業	19.9	20.2	19.5	165.8	174.5	151.3	146.6	153.7	134.8	19.2	20.8	16.5
E16,17	化学、石油・石炭	18.2	18.8	16.9	148.4	156.3	131.1	136.9	142.2	125.3	11.5	14.1	5.8
E18	プラスチック製品	19.2	19.8	18.1	158.4	172.1	135.2	141.9	150.5	127.3	16.5	21.6	7.9
E19	ゴム製品	18.5	18.7	18.0	157.7	163.3	143.2	143.9	147.1	135.6	13.8	16.2	7.6
E21	窯業・土石製品	19.0	19.0	19.0	155.3	156.2	149.5	144.4	144.9	141.2	10.9	11.3	8.3
E22	鉄鋼業	19.5	19.6	19.1	170.6	171.7	166.2	159.8	160.4	157.4	10.8	11.3	8.8
E23	非鉄金属製造業	20.1	20.3	18.9	165.6	167.3	154.1	152.6	153.5	146.7	13.0	13.8	7.4
E24	金属製品製造業	20.1	20.1	20.0	164.7	166.1	160.9	153.1	155.7	145.8	11.6	10.4	15.1
E25	はん用機械器具	17.8	17.9	17.5	153.6	156.8	142.1	138.8	140.3	133.2	14.8	16.5	8.9
E26	生産用機械器具	19.7	19.7	19.6	164.9	166.4	153.5	150.7	151.5	145.0	14.2	14.9	8.5
E27	業務用機械器具	18.9	19.1	18.7	165.2	170.8	153.2	150.5	152.9	145.3	14.7	17.9	7.9
E28	電子・デバイス	19.5	19.7	18.9	163.1	167.3	149.1	151.0	153.3	143.3	12.1	14.0	5.8
E29	電気機械器具	18.7	18.8	18.4	156.3	162.0	142.3	143.5	147.0	134.9	12.8	15.0	7.4
E30	情報通信機械器具	18.9	19.4	17.4	162.7	167.3	147.8	146.8	149.7	137.3	15.9	17.6	10.5
E31	輸送用機械器具	19.9	20.1	19.2	175.6	178.3	161.4	154.4	156.1	145.8	21.2	22.2	15.6
E32,20	その他の製造業、なめし革	19.2	19.5	18.4	159.0	167.0	141.9	145.5	150.9	133.9	13.5	16.1	8.0
I-1	卸売業（I50～I55）	19.2	19.4	18.6	154.8	158.3	146.8	143.1	145.9	136.7	11.7	12.4	10.1
I-2	小売業（I56～I61）	17.5	18.4	17.2	119.7	141.2	109.8	111.1	126.5	104.0	8.6	14.7	5.8
M75	宿泊業	17.3	18.5	16.1	134.4	151.9	116.7	125.7	140.4	110.8	8.7	11.5	5.9
MS	M一括分	13.6	13.3	13.7	80.7	78.1	82.0	77.0	72.5	79.4	3.7	5.6	2.6
P83	医療業	18.2	17.9	18.4	144.6	148.0	143.3	135.0	134.0	135.5	9.6	14.0	7.8
PS	P一括分	17.9	19.2	17.2	138.7	154.2	129.0	134.9	148.6	126.3	3.8	5.6	2.7
R91	職業紹介・派遣業	19.2	19.9	18.2	166.6	178.2	150.4	145.3	152.5	135.3	21.3	25.7	15.1
R92	他の事業サービス	17.2	18.0	16.3	123.6	143.4	103.8	113.1	127.8	98.5	10.5	15.6	5.3
RS	R一括分	19.3	20.0	17.5	161.0	170.8	134.7	146.4	154.6	124.4	14.6	16.2	10.3

令和4年10月分
事業所規模 ＝ 5人以上

第5表　産業、性別常用労働者数及びパートタイム労働者比率

産業		前月末労働者数			本月中の増加労働者数			本月中の減少労働者数			本月末労働者数			パートタイム労働者比率		
		計	男	女	計	男	女	計	男	女	計	男	女	計	男	女
		人	人	人	人	人	人	人	人	人	人	人	人	%	%	%
TL	調査産業計	1,429,753	777,227	652,526	27,710	15,526	12,184	26,720	13,612	13,108	1,430,743	779,141	651,602	31.4	15.0	50.9
D	建設業	60,945	51,775	9,170	1,574	1,546	28	174	146	28	62,345	53,175	9,170	11.5	8.0	32.1
E	製造業	382,059	272,092	109,967	4,468	3,123	1,345	5,693	3,579	2,114	380,834	271,636	109,198	12.9	4.5	33.8
F	電気・ガス・熱供給・水道業	7,008	5,729	1,279	7	2	5	23	7	16	6,992	5,724	1,268	8.0	1.4	37.5
G	情報通信業	16,625	13,267	3,358	148	24	124	120	49	71	16,653	13,242	3,411	2.7	1.8	6.1
H	運輸業，郵便業	89,252	65,836	23,416	1,545	1,123	422	1,864	1,067	797	88,933	65,892	23,041	25.4	12.1	63.6
I	卸売業，小売業	217,469	92,606	124,863	3,362	2,340	1,022	5,127	2,378	2,749	215,704	92,568	123,136	52.5	26.6	72.0
J	金融業，保険業	28,556	12,239	16,317	987	472	515	815	380	435	28,728	12,331	16,397	10.3	5.6	13.9
K	不動産業，物品賃貸業	11,610	7,436	4,174	12	0	12	445	198	247	11,177	7,238	3,939	17.2	13.8	23.5
L	学術研究，専門・技術サービス業	30,795	22,092	8,703	220	182	38	158	106	52	30,857	22,168	8,689	12.8	4.1	35.0
M	宿泊業，飲食サービス業	121,886	45,839	76,047	4,283	827	3,456	5,468	1,897	3,571	120,701	44,769	75,932	77.1	63.7	85.0
N	生活関連サービス業，娯楽業	40,857	17,565	23,292	2,246	1,337	909	922	617	305	42,181	18,285	23,896	52.9	37.3	64.7
O	教育，学習支援業	99,400	40,774	58,626	1,370	356	1,014	332	242	90	100,438	40,888	59,550	34.0	20.5	43.2
P	医療，福祉	191,452	52,732	138,720	2,497	899	1,598	1,761	739	1,022	192,188	52,892	139,296	31.5	18.4	36.5
Q	複合サービス事業	12,921	7,734	5,187	264	183	81	238	62	176	12,947	7,855	5,092	15.5	9.0	25.5
R	サービス業（他に分類されないもの）	118,918	69,511	49,407	4,727	3,112	1,615	3,580	2,145	1,435	120,065	70,478	49,587	28.9	15.5	48.0
E09,10	食料品・たばこ	49,694	24,314	25,380	1,377	861	516	1,937	869	1,068	49,134	24,306	24,828	35.5	15.6	55.0
E11	繊維工業	5,740	3,474	2,266	62	35	27	53	37	16	5,749	3,472	2,277	12.7	5.1	24.4
E12	木材・木製品	5,178	4,658	520	3	3	0	11	11	0	5,170	4,650	520	11.7	10.8	19.6
E13	家具・装備品	4,036	3,372	664	2	2	0	21	19	2	4,017	3,355	662	9.6	2.5	45.5
E14	パルプ・紙	16,238	11,353	4,885	88	70	18	253	64	189	16,073	11,359	4,714	10.2	6.1	20.0
E15	印刷・同関連業	6,379	3,852	2,527	40	35	5	30	30	0	6,389	3,857	2,532	20.4	8.2	39.0
E16,17	化学、石油・石炭	20,525	13,750	6,775	178	26	152	272	132	140	20,431	13,644	6,787	10.6	2.3	27.4
E18	プラスチック製品	23,909	13,307	10,602	388	221	167	418	300	118	23,879	13,228	10,651	23.6	5.4	46.2
E19	ゴム製品	7,424	5,139	2,285	36	21	15	48	31	17	7,412	5,129	2,283	9.0	5.2	17.5
E21	窯業・土石製品	5,243	4,384	859	39	0	39	5	5	0	5,277	4,379	898	8.2	6.4	16.6
E22	鉄鋼業	3,737	3,020	717	8	8	0	33	33	0	3,712	2,995	717	1.0	0.8	2.0
E23	非鉄金属製造業	7,825	6,653	1,172	23	13	10	67	50	17	7,781	6,616	1,165	4.6	3.6	10.1
E24	金属製品製造業	20,918	15,913	5,005	129	129	0	494	375	119	20,553	15,667	4,886	9.9	6.3	21.5
E25	はん用機械器具	10,308	8,195	2,113	23	22	1	147	117	30	10,184	8,100	2,084	5.5	4.2	10.6
E26	生産用機械器具	29,921	24,620	5,301	347	334	13	150	131	19	30,118	24,823	5,295	9.8	1.1	50.3
E27	業務用機械器具	8,472	5,747	2,725	151	115	36	139	102	37	8,484	5,760	2,724	1.4	0.3	3.9
E28	電子・デバイス	11,475	7,989	3,486	233	157	76	256	227	29	11,452	7,919	3,533	14.7	1.6	43.9
E29	電気機械器具	37,657	25,190	12,467	576	509	67	338	265	73	37,895	25,434	12,461	12.3	3.5	30.3
E30	情報通信機械器具	3,930	2,996	934	47	26	21	28	18	10	3,949	3,004	945	0.4	0.2	1.3
E31	輸送用機械器具	91,773	76,356	15,417	575	418	157	765	557	208	91,583	76,217	15,366	4.5	2.7	13.4
E32,20	その他の製造業、なめし革	11,677	7,810	3,867	143	118	25	228	206	22	11,592	7,722	3,870	14.3	1.9	39.1
I-1	卸売業（I50～I55）	62,708	46,679	16,029	493	366	127	996	831	165	62,205	46,214	15,991	10.2	4.9	25.7
I-2	小売業（I56～I61）	154,761	45,927	108,834	2,869	1,974	895	4,131	1,547	2,584	153,499	46,354	107,145	69.6	48.2	78.9
M75	宿泊業	37,451	17,282	20,169	156	66	90	1,840	968	872	35,767	16,380	19,387	50.2	29.5	67.6
MS	M一括分	84,435	28,557	55,878	4,127	761	3,366	3,628	929	2,699	84,934	28,389	56,545	88.5	83.5	91.0
P83	医療業	92,585	22,165	70,420	1,181	482	699	1,084	397	687	92,682	22,250	70,432	22.0	15.7	24.0
PS	P一括分	98,867	30,567	68,300	1,316	417	899	677	342	335	99,506	30,642	68,864	40.4	20.4	49.2
R91	職業紹介・派遣業	40,801	23,436	17,365	2,429	1,401	1,028	2,309	1,375	934	40,921	23,462	17,459	9.8	3.0	18.8
R92	他の事業サービス	56,940	31,317	25,623	1,352	1,055	297	747	412	335	57,545	31,960	25,585	43.8	24.7	67.5
RS	R一括分	21,177	14,758	6,419	946	656	290	524	358	166	21,599	15,056	6,543	25.8	15.4	49.5

令和4年10月分

事業所規模＝30人以上

第6表　産業、性別常用労働者数及びパートタイム労働者比率

産業		前月末労働者数			本月中の増加労働者数			本月中の減少労働者数			本月末労働者数			パートタイム労働者比率		
		計	男	女	計	男	女	計	男	女	計	男	女	計	男	女
		人	人	人	人	人	人	人	人	人	人	人	人	%	%	%
TL	調査産業計	857,073	496,353	360,720	14,126	7,600	6,526	14,054	7,967	6,087	857,145	495,986	361,159	24.9	12.2	42.3
D	建設業	15,807	13,762	2,045	264	236	28	174	146	28	15,897	13,852	2,045	20.1	15.8	49.3
E	製造業	299,166	220,573	78,593	2,474	1,520	954	3,328	2,409	919	298,312	219,684	78,628	7.8	2.6	22.4
F	電気・ガス・熱供給・水道業	5,284	4,251	1,033	7	2	5	23	7	16	5,268	4,246	1,022	5.9	1.9	22.4
G	情報通信業	11,872	9,582	2,290	89	24	65	73	49	24	11,888	9,557	2,331	1.3	0.7	3.8
H	運輸業，郵便業	62,683	41,148	21,535	768	346	422	1,529	732	797	61,922	40,762	21,160	33.2	15.9	66.7
I	卸売業，小売業	79,237	33,473	45,764	889	647	242	1,922	1,017	905	78,204	33,103	45,101	52.2	29.2	69.0
J	金融業，保険業	15,450	6,024	9,426	224	62	162	217	81	136	15,457	6,005	9,452	11.1	2.7	16.5
K	不動産業，物品賃貸業	2,843	1,474	1,369	12	0	12	49	20	29	2,806	1,454	1,352	23.9	11.4	37.4
L	学術研究，専門・技術サービス業	17,745	13,948	3,797	141	103	38	158	106	52	17,728	13,945	3,783	7.1	2.3	24.8
M	宿泊業，飲食サービス業	39,840	16,577	23,263	1,559	827	732	1,273	455	818	40,126	16,949	23,177	67.6	52.8	78.3
N	生活関連サービス業，娯楽業	22,061	11,017	11,044	2,246	1,337	909	922	617	305	23,385	11,737	11,648	61.2	46.6	75.9
O	教育，学習支援業	67,572	31,881	35,691	609	356	253	46	33	13	68,135	32,204	35,931	30.5	18.4	41.4
P	医療，福祉	125,793	41,118	84,675	1,746	392	1,354	1,300	470	830	126,239	41,040	85,199	26.9	18.0	31.2
Q	複合サービス事業	5,886	4,277	1,609	82	57	25	88	38	50	5,880	4,296	1,584	19.3	11.0	41.5
R	サービス業（他に分類されないもの）	85,834	47,248	38,586	3,016	1,691	1,325	2,952	1,787	1,165	85,898	47,152	38,746	28.1	16.1	42.7
E09,10	食料品・たばこ	35,863	18,595	17,268	507	192	315	462	200	262	35,908	18,587	17,321	23.9	11.3	37.3
E11	繊維工業	4,149	2,900	1,249	38	20	18	20	13	7	4,167	2,907	1,260	4.6	1.3	12.0
E12	木材・木製品	2,412	2,180	232	3	3	0	11	11	0	2,404	2,172	232	1.2	0.6	6.9
E13	家具・装備品	2,146	1,744	402	2	2	0	21	19	2	2,127	1,727	400	2.4	0.7	9.8
E14	パルプ・紙	11,790	8,290	3,500	88	70	18	137	64	73	11,741	8,296	3,445	8.7	2.4	23.9
E15	印刷・同関連業	4,202	2,623	1,579	5	0	5	5	5	0	4,202	2,618	1,584	14.3	1.0	36.2
E16,17	化学、石油・石炭	18,168	12,485	5,683	82	26	56	176	132	44	18,074	12,379	5,695	8.7	1.3	25.0
E18	プラスチック製品	17,442	11,000	6,442	192	25	167	155	104	51	17,479	10,921	6,558	18.0	3.6	42.0
E19	ゴム製品	5,824	4,213	1,611	36	21	15	48	31	17	5,812	4,203	1,609	5.7	2.4	14.4
E21	窯業・土石製品	2,793	2,384	409	0	0	0	5	5	0	2,788	2,379	409	1.7	1.3	3.9
E22	鉄鋼業	1,995	1,546	449	8	8	0	33	33	0	1,970	1,521	449	1.9	1.6	3.1
E23	非鉄金属製造業	6,794	5,893	901	23	13	10	67	50	17	6,750	5,856	894	2.9	2.2	7.2
E24	金属製品製造業	12,096	8,957	3,139	83	83	0	292	274	18	11,887	8,766	3,121	8.8	5.4	18.3
E25	はん用機械器具	7,958	6,253	1,705	23	22	1	147	117	30	7,834	6,158	1,676	4.2	2.6	10.3
E26	生産用機械器具	19,764	17,496	2,268	112	99	13	150	131	19	19,726	17,464	2,262	2.8	1.6	11.9
E27	業務用機械器具	8,472	5,747	2,725	151	115	36	139	102	37	8,484	5,760	2,724	1.4	0.3	3.9
E28	電子・デバイス	9,976	7,681	2,295	187	157	30	256	227	29	9,907	7,611	2,296	4.7	1.1	16.8
E29	電気機械器具	32,733	23,173	9,560	392	325	67	338	265	73	32,787	23,233	9,554	6.4	2.0	17.2
E30	情報通信機械器具	3,930	2,996	934	47	26	21	28	18	10	3,949	3,004	945	0.4	0.2	1.3
E31	輸送用機械器具	81,988	68,525	13,463	430	273	157	765	557	208	81,653	68,241	13,412	2.7	1.5	9.3
E32,20	その他の製造業、なめし革	8,671	5,892	2,779	65	40	25	73	51	22	8,663	5,881	2,782	8.4	1.9	22.2
I-1	卸売業（I50～I55）	22,371	15,556	6,815	103	73	30	318	240	78	22,156	15,389	6,767	14.6	8.0	29.6
I-2	小売業（I56～I61）	56,866	17,917	38,949	786	574	212	1,604	777	827	56,048	17,714	38,334	67.0	47.5	76.0
M75	宿泊業	17,614	8,879	8,735	156	66	90	318	200	118	17,452	8,745	8,707	36.2	20.4	52.0
MS	M一括分	22,226	7,698	14,528	1,403	761	642	955	255	700	22,674	8,204	14,470	91.7	87.4	94.2
P83	医療業	71,422	20,266	51,156	974	275	699	1,084	397	687	71,312	20,144	51,168	19.8	17.3	20.7
PS	P一括分	54,371	20,852	33,519	772	117	655	216	73	143	54,927	20,896	34,031	36.2	18.6	47.0
R91	職業紹介・派遣業	37,863	22,117	15,746	2,304	1,276	1,028	2,184	1,375	809	37,983	22,018	15,965	7.9	3.2	14.3
R92	他の事業サービス	42,594	21,232	21,362	650	353	297	747	412	335	42,497	21,173	21,324	48.0	30.3	65.6
RS	R一括分	5,377	3,899	1,478	62	62	0	21	0	21	5,418	3,961	1,457	14.0	12.4	18.3

第7表　産業、事業所規模別常用労働者1人平均月間現金給与額

令和4年10月分

（単位：円）

産業		500人以上			100～499人			30～99人			5～29人		
		現金給与総額	定期給与	特別給与	現金給与総額	定期給与	特別給与	現金給与総額	定期給与	特別給与	現金給与総額	定期給与	特別給与
TL	調査産業計	368,354	367,182	1,172	298,294	297,131	1,163	255,274	248,065	7,209	218,811	215,560	3,251
D	建設業	－	－	－	－	－	－	345,197	326,165	19,032	322,948	316,175	6,773
E	製造業	390,308	389,010	1,298	327,822	325,693	2,129	285,350	280,233	5,117	253,051	249,245	3,806
F	電気・ガス・熱供給・水道業	x	x	x	413,824	411,089	2,735	443,674	443,674	0	x	x	x
G	情報通信業	－	－	－	351,341	351,211	130	x	x	x	309,077	308,504	573
H	運輸業，郵便業	216,056	216,056	0	235,954	235,954	0	231,290	230,753	537	292,718	292,718	0
I	卸売業，小売業	217,205	217,205	0	242,467	242,416	51	199,057	185,476	13,581	193,842	192,852	990
J	金融業，保険業	x	x	x	x	x	x	322,885	322,885	0	341,826	325,096	16,730
K	不動産業,物品賃貸業	－	－	－	－	－	－	299,186	299,186	0	318,280	279,078	39,202
L	学術研究,専門・技術サービス業	x	x	x	x	x	x	329,178	328,809	369	295,240	294,102	1,138
M	宿泊業,飲食サービス業	－	－	－	226,693	226,693	0	122,006	121,660	346	103,629	103,629	0
N	生活関連サービス業,娯楽業	－	－	－	170,416	170,416	0	187,804	187,804	0	213,480	210,700	2,780
O	教育，学習支援業	305,678	305,632	46	x	x	x	321,443	321,443	0	210,341	206,842	3,499
P	医療，福祉	400,956	399,490	1,466	298,186	297,832	354	x	x	x	197,497	191,980	5,517
Q	複合サービス事業	－	－	－	x	x	x	x	x	x	312,867	312,867	0
R	サービス業（他に分類されないもの）	157,601	156,549	1,052	231,047	230,263	784	243,921	241,777	2,144	236,132	236,132	0

第8表　産業、事業所規模別常用労働者1人平均月間出勤日数及び実労働時間

令和4年10月分

産業		500人以上				100～499人				30～99人				5～29人			
		出勤日数	総実労働時間	所定内時間	所定外時間	出勤日数	総実労働時間	所定内時間	所定外時間	出勤日数	総実労働時間	所定内時間	所定外時間	出勤日数	総実労働時間	所定内時間	所定外時間
		日	時間	時間	時間	日	時間	時間	時間	日	時間	時間	時間	日	時間	時間	時間
TL	調査産業計	18.9	158.3	144.1	14.2	18.6	153.0	138.0	15.0	18.2	140.1	129.5	10.6	17.6	130.7	122.8	7.9
D	建設業	－	－	－	－	－	－	－	－	19.4	164.5	146.9	17.6	20.5	166.4	156.7	9.7
E	製造業	19.4	167.9	150.9	17.0	19.4	164.3	147.2	17.1	19.1	156.3	144.1	12.2	19.6	149.1	140.2	8.9
F	電気・ガス・熱供給・水道業	x	x	x	x	18.9	164.9	142.6	22.3	18.9	149.7	136.6	13.1	x	x	x	x
G	情報通信業	－	－	－	－	19.1	164.6	151.3	13.3	x	x	x	x	19.7	163.8	150.4	13.4
H	運輸業，郵便業	17.8	134.5	124.0	10.5	18.4	145.1	124.4	20.7	18.4	156.5	134.8	21.7	20.5	173.2	151.2	22.0
I	卸売業，小売業	18.0	131.7	126.0	5.7	18.2	141.0	131.5	9.5	17.9	125.3	115.7	9.6	17.1	120.6	113.8	6.8
J	金融業，保険業	x	x	x	x	x	x	x	x	18.9	146.2	133.7	12.5	18.4	142.7	135.4	7.3
K	不動産業,物品賃貸業	－	－	－	－	－	－	－	－	18.0	146.9	134.6	12.3	19.2	162.2	145.4	16.8
L	学術研究,専門・技術サービス業	x	x	x	x	x	x	x	x	18.6	148.2	137.9	10.3	17.9	145.0	133.4	11.6
M	宿泊業,飲食サービス業	－	－	－	－	18.6	149.8	136.9	12.9	14.2	90.7	86.9	3.8	13.9	88.0	83.8	4.2
N	生活関連サービス業,娯楽業	－	－	－	－	17.6	139.2	120.5	18.7	15.1	108.1	104.8	3.3	18.1	129.6	122.8	6.8
O	教育，学習支援業	18.2	140.1	134.8	5.3	x	x	x	x	19.2	135.2	129.7	5.5	16.6	123.7	115.0	8.7
P	医療，福祉	18.7	151.6	140.6	11.0	17.4	138.3	130.8	7.5	x	x	x	x	16.9	126.0	122.9	3.1
Q	複合サービス事業	－	－	－	－	x	x	x	x	x	x	x	x	18.6	145.4	140.2	5.2
R	サービス業（他に分類されないもの）	17.3	120.6	113.0	7.6	18.1	144.9	128.1	16.8	18.6	152.9	136.1	16.8	18.3	139.9	129.4	10.5

第9表　産業、就業形態別常用労働者1人平均月間現金給与額

令和4年10月分
事業所規模 ＝ 5人以上

（単位：円）

産業		一般労働者					パートタイム労働者				
		現金給与総額	きまって支給する給与	所定内給与	超過労働給与	特別に支払われた給与	現金給与総額	きまって支給する給与	所定内給与	超過労働給与	特別に支払われた給与
TL	調査産業計	333,431	328,174	298,282	29,892	5,257	103,650	103,287	100,496	2,791	363
D	建設業	355,501	344,337	324,596	19,741	11,164	123,672	123,204	122,703	501	468
E	製造業	345,966	342,618	307,646	34,972	3,348	115,249	114,557	109,246	5,311	692
F	電気・ガス・熱供給・水道業	387,041	386,178	330,041	56,137	863	114,285	114,285	114,194	91	0
G	情報通信業	407,486	327,368	307,027	20,341	80,118	131,605	131,605	131,421	184	0
H	運輸業，郵便業	295,962	295,661	236,979	58,682	301	116,928	116,897	111,161	5,736	31
I	卸売業，小売業	311,030	303,028	282,043	20,985	8,002	98,833	98,253	95,591	2,662	580
J	金融業，保険業	357,438	348,471	327,369	21,102	8,967	172,879	172,879	169,624	3,255	0
K	不動産業，物品賃貸業	358,393	322,696	286,893	35,803	35,697	100,725	100,725	98,842	1,883	0
L	学術研究，専門・技術サービス業	399,497	398,846	364,244	34,602	651	104,407	104,407	101,213	3,194	0
M	宿泊業，飲食サービス業	261,117	261,117	241,400	19,717	0	75,260	75,146	73,294	1,852	114
N	生活関連サービス業，娯楽業	316,894	314,409	291,639	22,770	2,485	86,994	86,873	85,812	1,061	121
O	教育，学習支援業	375,651	374,057	370,354	3,703	1,594	123,781	123,571	123,157	414	210
P	医療，福祉	325,684	322,719	296,882	25,837	2,965	134,434	133,820	130,620	3,200	614
Q	複合サービス事業	338,663	334,723	312,739	21,984	3,940	144,259	144,100	137,127	6,973	159
R	サービス業（他に分類されないもの）	283,539	282,124	244,266	37,858	1,415	95,262	95,234	92,037	3,197	28
E09,10	食料品・たばこ	302,496	295,736	273,134	22,602	6,760	117,869	117,221	106,467	10,754	648
E11	繊維工業	344,041	341,670	319,751	21,919	2,371	109,340	108,981	108,213	768	359
E12	木材・木製品	357,562	319,362	293,022	26,340	38,200	130,227	129,623	129,585	38	604
E13	家具・装備品	309,693	307,974	277,783	30,191	1,719	87,552	87,389	86,910	479	163
E14	パルプ・紙	306,677	306,397	277,402	28,995	280	92,061	92,061	87,665	4,396	0
E15	印刷・同関連業	334,920	334,920	305,371	29,549	0	117,902	117,902	117,283	619	0
E16,17	化学、石油・石炭	367,222	365,122	327,087	38,035	2,100	140,845	140,758	130,349	10,409	87
E18	プラスチック製品	317,897	315,339	276,524	38,815	2,558	92,914	92,914	91,389	1,525	0
E19	ゴム製品	331,675	331,666	300,616	31,050	9	90,175	89,559	89,225	334	616
E21	窯業・土石製品	354,313	354,313	324,584	29,729	0	145,081	145,081	132,271	12,810	0
E22	鉄鋼業	359,887	359,887	325,743	34,144	0	77,406	77,406	77,406	0	0
E23	非鉄金属製造業	394,511	368,282	328,459	39,823	26,229	239,065	185,510	178,278	7,232	53,555
E24	金属製品製造業	319,757	303,904	281,683	22,221	15,853	111,043	111,043	108,547	2,496	0
E25	はん用機械器具	332,407	332,407	301,802	30,605	0	117,567	117,567	110,302	7,265	0
E26	生産用機械器具	376,269	376,176	348,346	27,830	93	97,724	97,724	97,614	110	0
E27	業務用機械器具	291,639	291,125	260,810	30,315	514	128,915	128,915	128,315	600	0
E28	電子・デバイス	366,518	365,789	336,556	29,233	729	125,217	125,217	124,704	513	0
E29	電気機械器具	344,197	342,197	307,058	35,139	2,000	117,387	117,387	116,025	1,362	0
E30	情報通信機械器具	375,542	373,008	334,966	38,042	2,534	99,429	99,429	99,429	0	0
E31	輸送用機械器具	364,502	364,490	317,094	47,396	12	134,836	134,836	133,523	1,313	0
E32,20	その他の製造業、なめし革	369,400	366,226	332,654	33,572	3,174	101,981	100,657	99,514	1,143	1,324
I-1	卸売業（I50 ～ I55）	350,553	340,395	315,440	24,955	10,158	121,689	121,535	113,561	7,974	154
I-2	小売業（I56 ～ I61）	264,109	258,667	242,396	16,271	5,442	97,473	96,868	94,522	2,346	605
M75	宿泊業	261,361	261,361	246,148	15,213	0	87,653	87,653	86,265	1,388	0
MS	M一括分	260,667	260,667	232,657	28,010	0	72,166	72,024	70,056	1,968	142
P83	医療業	359,524	358,882	321,839	37,043	642	158,699	158,664	151,340	7,324	35
PS	P一括分	284,366	278,565	266,411	12,154	5,801	122,085	121,176	120,075	1,101	909
R91	職業紹介・派遣業	270,853	267,703	211,405	56,298	3,150	145,902	145,902	140,515	5,387	0
R92	他の事業サービス	279,437	279,320	253,854	25,466	117	81,607	81,569	79,102	2,467	38
RS	R一括分	321,201	321,201	301,215	19,986	0	121,787	121,787	116,800	4,987	0

第10表　産業、就業形態別常用労働者1人平均月間現金給与額

令和4年10月分

事業所規模 ＝ 30人以上

（単位：円）

産業		一般労働者					パートタイム労働者				
		現金給与総額	きまって支給する給与	所定内給与	超過労働給与	特別に支払われた給与	現金給与総額	きまって支給する給与	所定内給与	超過労働給与	特別に支払われた給与
TL	調査産業計	346,977	341,786	306,475	35,311	5,191	117,046	116,495	113,037	3,458	551
D	建設業	394,932	371,377	329,277	42,100	23,555	147,402	146,354	145,509	845	1,048
E	製造業	350,909	348,006	309,338	38,668	2,903	129,115	127,759	122,890	4,869	1,356
F	電気・ガス・熱供給・水道業	460,302	459,181	387,610	71,571	1,121	140,206	140,206	140,044	162	0
G	情報通信業	440,971	330,579	311,055	19,524	110,392	98,540	98,540	97,986	554	0
H	運輸業，郵便業	290,793	290,312	227,658	62,654	481	115,333	115,300	109,046	6,254	33
I	卸売業，小売業	324,723	306,305	284,202	22,103	18,418	107,300	105,734	103,108	2,626	1,566
J	金融業，保険業	358,122	357,436	333,359	24,077	686	153,921	153,921	148,344	5,577	0
K	不動産業，物品賃貸業	360,773	360,773	341,660	19,113	0	103,447	103,447	103,258	189	0
L	学術研究，専門・技術サービス業	434,493	434,335	395,484	38,851	158	99,870	99,870	97,527	2,343	0
M	宿泊業，飲食サービス業	280,745	280,745	256,245	24,500	0	80,326	79,929	76,505	3,424	397
N	生活関連サービス業，娯楽業	340,875	340,875	321,883	18,992	0	78,574	78,574	76,945	1,629	0
O	教育，学習支援業	405,625	405,620	402,392	3,228	5	152,352	152,352	152,256	96	0
P	医療，福祉	355,509	354,873	321,623	33,250	636	151,803	151,653	147,029	4,624	150
Q	複合サービス事業	342,123	333,009	302,108	30,901	9,114	150,970	150,697	141,524	9,173	273
R	サービス業（他に分類されないもの）	275,448	273,503	230,108	43,395	1,945	99,970	99,931	96,367	3,564	39
E09,10	食料品・たばこ	306,669	298,809	273,291	25,518	7,860	138,324	136,990	128,645	8,345	1,334
E11	繊維工業	364,243	364,028	336,865	27,163	215	119,455	119,455	116,539	2,916	0
E12	木材・木製品	446,238	372,912	327,177	45,735	73,326	101,237	87,964	87,128	836	13,273
E13	家具・装備品	319,675	316,674	275,331	41,343	3,001	141,539	140,327	136,769	3,558	1,212
E14	パルプ・紙	314,866	314,489	280,023	34,466	377	105,651	105,651	98,420	7,231	0
E15	印刷・同関連業	345,043	345,043	306,945	38,098	0	120,705	120,705	120,697	8	0
E16,17	化学、石油・石炭	371,331	369,007	329,490	39,517	2,324	128,590	128,471	127,198	1,273	119
E18	プラスチック製品	334,179	330,924	288,948	41,976	3,255	107,653	107,653	104,891	2,762	0
E19	ゴム製品	299,641	299,629	263,459	36,170	12	116,489	115,269	114,608	661	1,220
E21	窯業・土石製品	367,676	367,676	337,905	29,771	0	109,191	109,191	109,191	0	0
E22	鉄鋼業	326,632	326,632	301,861	24,771	0	77,406	77,406	77,406	0	0
E23	非鉄金属製造業	396,935	367,243	322,485	44,758	29,692	320,840	222,860	209,628	13,232	97,980
E24	金属製品製造業	298,665	298,665	269,363	29,302	0	128,207	128,207	123,267	4,940	0
E25	はん用機械器具	346,417	346,417	317,561	28,856	0	129,854	129,854	117,728	12,126	0
E26	生産用機械器具	375,627	375,495	340,762	34,733	132	137,296	137,296	136,714	582	0
E27	業務用機械器具	291,639	291,125	260,810	30,315	514	128,915	128,915	128,315	600	0
E28	電子・デバイス	366,235	365,480	336,213	29,267	755	112,433	112,433	110,619	1,814	0
E29	電気機械器具	344,737	342,572	305,085	37,487	2,165	123,932	123,932	121,010	2,922	0
E30	情報通信機械器具	375,542	373,008	334,966	38,042	2,534	99,429	99,429	99,429	0	0
E31	輸送用機械器具	372,949	372,949	323,528	49,421	0	136,181	136,181	135,147	1,034	0
E32,20	その他の製造業、なめし革	364,099	360,553	323,478	37,075	3,546	114,915	114,915	112,314	2,601	0
I-1	卸売業（I50 ～ I55）	368,534	341,116	316,720	24,396	27,418	127,657	127,359	111,987	15,372	298
I-2	小売業（I56 ～ I61）	279,925	270,710	250,952	19,758	9,215	105,539	103,863	102,339	1,524	1,676
M75	宿泊業	278,604	278,604	254,314	24,290	0	94,781	94,781	91,996	2,785	0
MS	M一括分	293,495	293,495	267,745	25,750	0	75,883	75,364	71,743	3,621	519
P83	医療業	389,645	388,875	343,546	45,329	770	190,100	190,050	180,041	10,009	50
PS	P一括分	299,570	299,153	285,696	13,457	417	124,476	124,255	123,474	781	221
R91	職業紹介・派遣業	274,647	271,322	212,837	58,485	3,325	163,912	163,912	156,715	7,197	0
R92	他の事業サービス	255,655	255,486	232,240	23,246	169	88,842	88,795	85,986	2,809	47
RS	R一括分	375,201	375,201	349,645	25,556	0	152,742	152,742	142,772	9,970	0

第11表　産業、就業形態別常用労働者1人平均月間出勤日数及び実労働時間

令和4年10月分

事業所規模 ＝ 5人以上

産業		一般労働者				パートタイム労働者			
		出勤日数	総実労働時間	所定内労働時間	所定外労働時間	出勤日数	総実労働時間	所定内労働時間	所定外労働時間
		日	時間	時間	時間	日	時間	時間	時間
TL	調査産業計	19.8	166.5	151.9	14.6	14.5	85.0	82.5	2.5
D	建設業	21.1	176.1	162.9	13.2	13.5	87.7	87.3	0.4
E	製造業	19.7	168.6	152.7	15.9	16.7	102.2	99.6	2.6
F	電気・ガス・熱供給・水道業	16.9	143.7	128.5	15.2	17.6	100.5	100.4	0.1
G	情報通信業	19.4	164.8	151.6	13.2	16.0	101.1	100.2	0.9
H	運輸業，郵便業	20.4	178.7	151.6	27.1	14.9	97.9	93.6	4.3
I	卸売業，小売業	19.7	162.0	149.7	12.3	15.3	89.1	85.5	3.6
J	金融業，保険業	18.9	149.9	139.8	10.1	16.4	98.3	96.6	1.7
K	不動産業，物品賃貸業	19.8	172.6	153.9	18.7	14.5	90.9	89.5	1.4
L	学術研究，専門・技術サービス業	19.2	165.6	149.7	15.9	14.3	87.4	85.9	1.5
M	宿泊業，飲食サービス業	20.6	174.1	162.3	11.8	12.5	69.6	66.9	2.7
N	生活関連サービス業，娯楽業	20.4	177.0	164.4	12.6	13.3	69.2	68.4	0.8
O	教育，学習支援業	20.1	161.3	149.2	12.1	14.6	79.6	79.4	0.2
P	医療，福祉	19.4	157.7	149.9	7.8	14.1	90.4	89.3	1.1
Q	複合サービス事業	18.7	152.3	142.6	9.7	17.8	122.6	116.2	6.4
R	サービス業（他に分類されないもの）	19.7	169.5	150.7	18.8	14.6	79.8	77.2	2.6
E09,10	食料品・たばこ	19.2	161.0	147.6	13.4	16.0	109.0	104.8	4.2
E11	繊維工業	18.9	158.8	146.9	11.9	15.5	98.1	97.6	0.5
E12	木材・木製品	20.6	171.0	161.4	9.6	14.7	103.6	103.6	0.0
E13	家具・装備品	16.7	146.3	129.4	16.9	10.0	49.8	49.1	0.7
E14	パルプ・紙	20.1	166.5	153.9	12.6	14.3	85.4	82.1	3.3
E15	印刷・同関連業	20.0	172.8	155.2	17.6	18.0	108.1	105.3	2.8
E16,17	化学、石油・石炭	18.5	154.1	141.5	12.6	16.0	114.1	106.5	7.6
E18	プラスチック製品	19.8	172.1	153.5	18.6	17.7	89.0	87.8	1.2
E19	ゴム製品	18.8	161.8	149.3	12.5	13.8	77.6	77.3	0.3
E21	窯業・土石製品	20.3	166.9	153.1	13.8	16.4	108.2	106.9	1.3
E22	鉄鋼業	20.7	168.4	153.5	14.9	11.7	70.4	70.4	0.0
E23	非鉄金属製造業	20.0	165.1	153.1	12.0	18.2	126.4	123.9	2.5
E24	金属製品製造業	20.7	169.3	159.6	9.7	17.0	90.2	88.7	1.5
E25	はん用機械器具	19.0	163.1	147.7	15.4	13.0	82.9	79.6	3.3
E26	生産用機械器具	20.6	175.4	160.5	14.9	18.3	93.7	93.6	0.1
E27	業務用機械器具	19.0	166.2	151.3	14.9	15.5	96.9	96.4	0.5
E28	電子・デバイス	19.8	167.5	154.7	12.8	18.5	102.9	102.5	0.4
E29	電気機械器具	18.9	161.8	148.3	13.5	18.6	105.7	103.5	2.2
E30	情報通信機械器具	18.9	163.0	147.0	16.0	16.3	94.2	94.2	0.0
E31	輸送用機械器具	20.2	177.8	156.1	21.7	18.3	117.0	115.9	1.1
E32,20	その他の製造業、なめし革	19.7	164.8	150.4	14.4	15.1	80.9	80.5	0.4
I-1	卸売業（I50 ～ I55）	19.7	164.4	150.9	13.5	17.1	106.3	101.2	5.1
I-2	小売業（I56 ～ I61）	19.6	159.0	148.2	10.8	15.2	88.2	84.6	3.6
M75	宿泊業	20.5	162.8	155.0	7.8	13.4	80.6	78.1	2.5
MS	M一括分	20.7	194.9	175.8	19.1	12.3	66.8	64.1	2.7
P83	医療業	19.2	155.5	145.7	9.8	14.6	88.1	86.4	1.7
PS	P一括分	19.5	160.3	155.0	5.3	13.8	91.6	90.8	0.8
R91	職業紹介・派遣業	19.4	171.4	149.4	22.0	18.3	108.9	105.4	3.5
R92	他の事業サービス	19.8	166.7	149.1	17.6	14.1	74.0	71.6	2.4
RS	R一括分	20.4	170.8	157.2	13.6	14.1	86.2	83.0	3.2

第12表　産業、就業形態別常用労働者1人平均月間出勤日数及び実労働時間

令和4年10月分

事業所規模 ＝ 30人以上

産業		一般労働者				パートタイム労働者			
		出勤日数	総実労働時間	所定内労働時間	所定外労働時間	出勤日数	総実労働時間	所定内労働時間	所定外労働時間
		日	時間	時間	時間	日	時間	時間	時間
TL	調査産業計	19.6	166.7	150.8	15.9	15.2	90.4	87.3	3.1
D	建設業	20.4	179.0	157.1	21.9	15.3	106.9	106.4	0.5
E	製造業	19.4	167.3	150.8	16.5	17.4	111.5	107.1	4.4
F	電気・ガス・熱供給・水道業	18.7	158.8	139.8	19.0	18.1	125.7	125.6	0.1
G	情報通信業	19.2	163.9	151.2	12.7	12.7	74.6	71.8	2.8
H	運輸業，郵便業	20.0	177.8	148.6	29.2	15.2	99.7	95.1	4.6
I	卸売業，小売業	19.8	166.1	153.1	13.0	16.4	96.3	90.1	6.2
J	金融業，保険業	19.1	151.2	139.3	11.9	16.1	105.2	102.2	3.0
K	不動産業，物品賃貸業	18.7	164.6	148.5	16.1	15.5	90.5	90.3	0.2
L	学術研究，専門・技術サービス業	19.3	168.6	151.5	17.1	16.3	96.0	95.6	0.4
M	宿泊業，飲食サービス業	19.5	170.5	157.0	13.5	13.1	71.8	69.7	2.1
N	生活関連サービス業，娯楽業	21.1	195.3	181.6	13.7	11.8	58.9	57.8	1.1
O	教育，学習支援業	20.7	161.5	150.3	11.2	15.2	85.9	85.8	0.1
P	医療，福祉	19.4	159.9	150.7	9.2	14.6	93.1	91.8	1.3
Q	複合サービス事業	18.6	159.1	144.0	15.1	18.5	116.1	106.2	9.9
R	サービス業（他に分類されないもの）	19.2	168.2	147.8	20.4	15.7	85.4	82.4	3.0
E09,10	食料品・たばこ	19.2	159.2	145.5	13.7	17.7	126.0	117.6	8.4
E11	繊維工業	19.1	163.3	149.3	14.0	15.4	95.4	93.4	2.0
E12	木材・木製品	20.1	177.7	161.8	15.9	14.0	83.4	82.6	0.8
E13	家具・装備品	18.8	167.3	145.4	21.9	17.2	119.9	117.3	2.6
E14	パルプ・紙	19.7	164.6	150.1	14.5	15.7	98.8	93.3	5.5
E15	印刷・同関連業	20.1	175.6	154.1	21.5	18.8	106.6	101.4	5.2
E16,17	化学、石油・石炭	18.4	152.9	140.4	12.5	15.4	101.2	100.5	0.7
E18	プラスチック製品	19.4	170.8	151.2	19.6	18.1	101.1	98.9	2.2
E19	ゴム製品	18.7	161.3	146.7	14.6	15.5	99.2	98.6	0.6
E21	窯業・土石製品	19.1	156.9	145.9	11.0	11.4	52.4	52.4	0.0
E22	鉄鋼業	19.7	173.2	162.1	11.1	11.7	70.4	70.4	0.0
E23	非鉄金属製造業	20.1	166.3	153.1	13.2	18.6	140.0	135.3	4.7
E24	金属製品製造業	20.3	170.6	158.1	12.5	17.5	101.8	98.9	2.9
E25	はん用機械器具	18.0	156.3	141.0	15.3	14.2	95.1	89.7	5.4
E26	生産用機械器具	19.8	166.6	152.0	14.6	16.8	109.5	109.0	0.5
E27	業務用機械器具	19.0	166.2	151.3	14.9	15.5	96.9	96.4	0.5
E28	電子・デバイス	19.7	166.7	154.1	12.6	15.0	88.8	87.5	1.3
E29	電気機械器具	18.7	159.7	146.2	13.5	18.5	105.9	103.9	2.0
E30	情報通信機械器具	18.9	163.0	147.0	16.0	16.3	94.2	94.2	0.0
E31	輸送用機械器具	20.0	177.3	155.6	21.7	17.9	113.3	112.5	0.8
E32,20	その他の製造業、なめし革	19.5	165.1	150.5	14.6	15.8	91.1	90.1	1.0
I-1	卸売業（I50 ～ I55）	19.7	162.5	150.5	12.0	16.1	109.7	99.8	9.9
I-2	小売業（I56 ～ I61）	19.8	169.8	155.7	14.1	16.4	95.2	89.3	5.9
M75	宿泊業	19.9	166.0	153.5	12.5	12.8	78.2	76.3	1.9
MS	M一括分	17.4	197.4	178.0	19.4	13.2	69.9	67.7	2.2
P83	医療業	19.0	156.4	145.0	11.4	15.1	96.4	94.2	2.2
PS	P一括分	20.0	165.6	160.0	5.6	14.2	90.8	90.1	0.7
R91	職業紹介・派遣業	19.4	171.1	148.4	22.7	17.4	112.8	108.2	4.6
R92	他の事業サービス	18.8	163.3	145.6	17.7	15.4	80.8	78.1	2.7
RS	R一括分	19.7	169.7	153.6	16.1	17.1	106.5	101.3	5.2

第13表　産業、就業形態別常用労働者数

令和4年10月分

事業所規模 ＝ 5人以上

（単位：人）

産業		一般労働者				パートタイム労働者			
		前月末労働者数	本月中の増加労働者数	本月中の減少労働者数	本月末労働者数	前月末労働者数	本月中の増加労働者数	本月中の減少労働者数	本月末労働者数
TL	調査産業計	982,112	13,661	13,565	981,832	447,641	14,049	13,155	448,911
D	建設業	53,854	1,487	174	55,167	7,091	87	0	7,178
E	製造業	332,489	2,879	3,761	331,610	49,570	1,589	1,932	49,224
F	電気・ガス・熱供給・水道業	6,443	7	14	6,435	565	0	9	557
G	情報通信業	16,197	132	120	16,211	428	16	0	442
H	運輸業，郵便業	66,684	867	1,183	66,330	22,568	678	681	22,603
I	卸売業，小売業	104,214	1,132	2,543	102,479	113,255	2,230	2,584	113,225
J	金融業，保険業	25,545	970	751	25,764	3,011	17	64	2,964
K	不動産業，物品賃貸業	9,569	0	316	9,252	2,041	12	129	1,925
L	学術研究，専門・技術サービス業	26,833	220	144	26,910	3,962	0	14	3,947
M	宿泊業，飲食サービス業	27,629	218	173	27,609	94,257	4,065	5,295	93,092
N	生活関連サービス業，娯楽業	20,069	83	266	19,885	20,788	2,163	656	22,296
O	教育，学習支援業	65,901	446	41	66,305	33,499	924	291	34,133
P	医療，福祉	131,371	1,174	962	131,607	60,081	1,323	799	60,581
Q	複合サービス事業	11,044	111	219	10,936	1,877	153	19	2,011
R	サービス業（他に分類されないもの）	84,270	3,935	2,898	85,332	34,648	792	682	34,733
E09,10	食料品・たばこ	31,851	395	565	31,684	17,843	982	1,372	17,450
E11	繊維工業	5,022	47	53	5,017	718	15	0	732
E12	木材・木製品	4,574	3	11	4,565	604	0	0	605
E13	家具・装備品	3,648	2	21	3,632	388	0	0	385
E14	パルプ・紙	14,457	88	104	14,441	1,781	0	149	1,632
E15	印刷・同関連業	5,079	35	30	5,084	1,300	5	0	1,305
E16,17	化学、石油・石炭	18,351	54	144	18,261	2,174	124	128	2,170
E18	プラスチック製品	18,272	279	313	18,238	5,637	109	105	5,641
E19	ゴム製品	6,731	36	24	6,745	693	0	24	667
E21	窯業・土石製品	4,812	39	5	4,846	431	0	0	431
E22	鉄鋼業	3,674	0	0	3,674	63	8	33	38
E23	非鉄金属製造業	7,462	18	55	7,425	363	5	12	356
E24	金属製品製造業	18,929	79	494	18,513	1,989	50	0	2,040
E25	はん用機械器具	9,728	23	126	9,624	580	0	21	560
E26	生産用機械器具	26,965	347	140	27,171	2,956	0	10	2,947
E27	業務用機械器具	8,334	151	139	8,362	138	0	0	122
E28	電子・デバイス	9,840	187	256	9,771	1,635	46	0	1,681
E29	電気機械器具	33,199	358	338	33,224	4,458	218	0	4,671
E30	情報通信機械器具	3,912	47	26	3,932	18	0	2	17
E31	輸送用機械器具	87,631	558	698	87,468	4,142	17	67	4,115
E32,20	その他の製造業、なめし革	10,018	133	219	9,933	1,659	10	9	1,659
I-1	卸売業（I50 ～ I55）	56,354	376	896	55,837	6,354	117	100	6,368
I-2	小売業（I56 ～ I61）	47,860	756	1,647	46,642	106,901	2,113	2,484	106,857
M75	宿泊業	17,970	38	164	17,827	19,481	118	1,676	17,940
MS	M一括分	9,659	180	9	9,782	74,776	3,947	3,619	75,152
P83	医療業	72,310	664	714	72,260	20,275	517	370	20,422
PS	P一括分	59,061	510	248	59,347	39,806	806	429	40,159
R91	職業紹介・派遣業	36,895	2,214	2,204	36,931	3,906	215	105	3,990
R92	他の事業サービス	31,576	961	170	32,367	25,364	391	577	25,178
RS	R一括分	15,799	760	524	16,034	5,378	186	0	5,565

第14表　産業、就業形態別常用労働者数

令和4年10月分
事業所規模 ＝ 30人以上

（単位：人）

産業		一般労働者				パートタイム労働者			
		前月末労働者数	本月中の増加労働者数	本月中の減少労働者数	本月末労働者数	前月末労働者数	本月中の増加労働者数	本月中の減少労働者数	本月末労働者数
TL	調査産業計	645,109	7,274	8,762	643,572	211,964	6,852	5,292	213,573
D	建設業	12,636	236	174	12,698	3,171	28	0	3,199
E	製造業	275,768	2,032	2,883	274,920	23,398	442	445	23,392
F	電気・ガス・熱供給・水道業	4,965	7	14	4,957	319	0	9	311
G	情報通信業	11,735	73	73	11,736	137	16	0	152
H	運輸業，郵便業	41,835	392	848	41,340	20,848	376	681	20,582
I	卸売業，小売業	37,699	540	839	37,406	41,538	349	1,083	40,798
J	金融業，保険業	13,683	207	153	13,737	1,767	17	64	1,720
K	不動産業，物品賃貸業	2,163	0	29	2,134	680	12	20	672
L	学術研究，専門・技術サービス業	16,474	141	144	16,471	1,271	0	14	1,257
M	宿泊業，飲食サービス業	13,169	86	174	13,015	26,671	1,473	1,099	27,111
N	生活関連サービス業，娯楽業	9,267	83	266	9,083	12,794	2,163	656	14,302
O	教育，学習支援業	46,921	446	40	47,326	20,651	163	6	20,809
P	医療，福祉	92,413	599	786	92,251	33,380	1,147	514	33,988
Q	複合サービス事業	4,754	63	69	4,748	1,132	19	19	1,132
R	サービス業（他に分類されないもの）	61,627	2,369	2,270	61,750	24,207	647	682	24,148
E09,10	食料品・たばこ	27,303	331	298	27,338	8,560	176	164	8,570
E11	繊維工業	3,957	38	20	3,977	192	0	0	190
E12	木材・木製品	2,385	3	11	2,376	27	0	0	28
E13	家具・装備品	2,093	2	21	2,076	53	0	0	51
E14	パルプ・紙	10,736	88	104	10,720	1,054	0	33	1,021
E15	印刷・同関連業	3,606	0	5	3,601	596	5	0	601
E16,17	化学、石油・石炭	16,588	54	144	16,498	1,580	28	32	1,576
E18	プラスチック製品	14,365	83	117	14,331	3,077	109	38	3,148
E19	ゴム製品	5,468	36	24	5,481	356	0	24	331
E21	窯業・土石製品	2,746	0	5	2,741	47	0	0	47
E22	鉄鋼業	1,932	0	0	1,932	63	8	33	38
E23	非鉄金属製造業	6,594	18	55	6,557	200	5	12	193
E24	金属製品製造業	11,103	33	292	10,844	993	50	0	1,043
E25	はん用機械器具	7,606	23	126	7,503	352	0	21	331
E26	生産用機械器具	19,201	112	140	19,172	563	0	10	554
E27	業務用機械器具	8,334	151	139	8,362	138	0	0	122
E28	電子・デバイス	9,507	187	256	9,438	469	0	0	469
E29	電気機械器具	30,667	358	338	30,692	2,066	34	0	2,095
E30	情報通信機械器具	3,912	47	26	3,932	18	0	2	17
E31	輸送用機械器具	79,723	413	698	79,415	2,265	17	67	2,238
E32,20	その他の製造業、なめし革	7,942	55	64	7,934	729	10	9	729
I-1	卸売業（I50～I55）	19,051	83	218	18,920	3,320	20	100	3,236
I-2	小売業（I56～I61）	18,648	457	621	18,486	38,218	329	983	37,562
M75	宿泊業	11,282	38	165	11,138	6,332	118	153	6,314
MS	M一括分	1,887	48	9	1,877	20,339	1,355	946	20,797
P83	医療業	57,469	457	714	57,212	13,953	517	370	14,100
PS	P一括分	34,944	142	72	35,039	19,427	630	144	19,888
R91	職業紹介・派遣業	34,950	2,089	2,079	34,986	2,913	215	105	2,997
R92	他の事業サービス	22,018	259	170	22,106	20,576	391	577	20,391
RS	R一括分	4,659	21	21	4,658	718	41	0	760

毎 月 勤 労 統 計 調 査 の 説 明

1　調査の目的

この調査は、統計法（平成19年法律第53号）第２条第４項に規定する基幹統計であり、賃金、労働時間及び雇用について静岡県における変動を毎月明らかにすることを目的としています。

2　調査の対象

日本標準産業分類に定める、鉱業，採石業，砂利採取業、建設業、製造業、電気･ガス･熱供給･水道業、情報通信業、運輸業，郵便業、卸売業，小売業、金融業，保険業、不動産業，物品賃貸業、学術研究，専門・技術サービス業、宿泊業，飲食サービス業、生活関連サービス業，娯楽業、教育，学習支援業、医療，福祉、複合サービス事業及びサービス業(他に分類されないもの）に属し、常時５人以上の常用労働者を雇用する県内全事業所のうち、厚生労働省が無作為抽出により指定した約1,100事業所を対象として調査を行っています。

なお、常用労働者が５人以上の規模の事業所を「事業所規模５人以上」とし、常用労働者が30人以上の規模の事業所を「事業所規模30人以上」としています。また「事業所規模５人以上」には「事業所規模30人以上」を含んでいます。

3　調査の方法

常用労働者30人以上規模の事業所については、毎年更新される、総務省の事業所母集団データベースの年次フレームを用いて、全事業所のリストを作成し、これを産業規模別に区分し、その区分ごとに調査事業所を抽出しています。また、調査事業所は、平成30年からは毎年１月分調査で一部を入れ替える方式に変更しています。調査の実施方法は郵送又はオンライン調査です。

常用労働者5～29人規模の事業所については、経済センサスの調査区を用いて設定した毎月勤労統計調査調査区の中から、一定数の調査区を抽出し、その地域内から調査事業所を抽出しています。事業所は、半年ごとに全体の３分の１について交替し、各組は18か月間継続するローテーション方式により調査を行っています。調査の実施方法は、毎月、統計調査員による実地調査又はオンライン調査です。

4　調査事項の説明

(1) 現金給与額

現金給与額とは、賃金、給与、手当、賞与その他名称を問わず、労働の対償として使用者が労働者に通貨で支払うもので、所得税、社会保険料、組合費等を差し引く以前の金額のことです。また退職を事由に支払われる退職金は含まれません。

「きまって支給する給与（以下、「定期給与」という。）」とは、労働協約、就業規則等によってあらかじめ定められている支給条件、算定方法によって支給される給与で、いわゆる基本給、家族手当、超過勤務手当(超過労働給与)を含みます。

「所定内給与」とは「定期給与」のうち所定外給与以外のものをいいます。

「所定外給与（超過労働給与）」とは、所定の労働時間を超える労働、休日労働、深夜労働等に対して支給される給与のことです。

「特別に支払われた給与（以下「特別給与」という。）」とは、あらかじめ定められた労働協約、就業規則等によらないで一時的又は突発的理由に基づいて支払われる給与又は労働協約、就業規則等によりあらかじめ支給要件が定められているもので、賞与及び期末手当、3か月を超える期間で算定される手当、支給事由の発生が不定期なもの、ベースアップ等が行われた場合の差額追給などをいいます。

「現金給与総額」とは**「定期給与」**と**「特別給与」**の合計額です。

(2) 実労働時間

調査期間中に労働者が実際に労働した時間のことで、休憩時間は除かれますが、鉱業の抗内作業者の休憩時間や運輸関係労働者等の手持ち時間は含めます。なお、本来の職務外として行われる宿日直の時間は含めません。

「所定内労働時間」とは、労働協約、就業規則等で定められた正規の始業時刻と終業時刻の間の実労働時間のことです。

「所定外労働時間」とは、早出、残業、臨時の呼出、休日出勤等の実労働時間のことです。

「総実労働時間」とは**「所定内労働時間」**と**「所定外労働時間」**の合計です。

(3) 出勤日数

調査期間中に労働者が実際に出勤した日数のことです。事業所に出勤しない日は、有給であっても出勤日数には含めませんが、新型コロナウイルス対策又はその他の事情で、労働者を在宅勤務(テレワークを含む)させた場合は、出勤日数に含めます。１日のうち１時間でも就業すれば、１出勤日とします。

(4) 常用労働者

次の条件に該当する労働者をいいます。

期間を定めず、又は１ヶ月以上の期間を定めて雇われている者。

なお、重役、理事などの役員でも、常時勤務して一般の労働者と同じ給与規則で毎月給与の支払を受けている者及び事業主の家族でも、常時その事業所に勤務し、他の労働者と同じ給与規則で毎月給与が支払われている者は常用労働者に含めます。

「パートタイム労働者」とは、常用労働者のうち、次のいずれかに該当する労働者のことをいいます。

① １日の所定労働時間が一般の労働者よりも短い者。
② １日の所定労働時間が一般の労働者と同じで、１週の所定労働日数が一般の労働者より少ない者。

「一般労働者」とは、常用労働者のうち、パートタイム労働者でない者のことをいいます。

「パートタイム労働者比率」とは、本調査期間末の全常用労働者に占めるパートタイム労働者の割合を百分率化したものです。

(5) 労働異動率

雇用の流動状況を示す指標としての労働異動率は、以下の式により算出しています。

$$\text{入(離)職率} = \frac{\text{月間の増加(減少)労働者数}}{\text{前月末労働者数}} \times 100$$

なお、この入(離)職率は、単に新規の入(離)職者のみならず、同一企業内の転勤者が含まれています。

静岡県統計情報ホームページ「統計センターしずおか」
あなたの知りたい統計データがあります♪

しずおか　統計　　検索

URL　https://toukei.pref.shizuoka.jp/

スマートフォン版も公開しています。

○ 静岡県毎月勤労統計調査の結果は『統計センターしずおか』で御覧になれます。
○ 毎月の速報結果を公表日から、見ることができます。
○ エクセル形式なので、ダウンロードして使用できます。

静岡県のさまざまな統計情報を掲載！

【毎月公表する統計】	人口、消費者物価指数、鉱工業指数、景気動向指数など
【周期的な統計調査】	国勢調査、経済センサス、農林業センサスなど
【統計から見た静岡県】	静岡県の全国順位、県内主要統計指標など
【お知らせ】	統計グラフコンクールなど

―　皆様からのアクセスをお待ちしております。　―

毎月勤労統計調査についてのお問い合わせ先

〒420-8601　静岡市葵区追手町9-6
静岡県知事直轄組織デジタル戦略局統計調査課　商工・経済班
TEL　054－221－2240、2246　　FAX　054－221－3609