統計法に基づく基幹統計

毎月勤労統計調査地方調査結果

静岡県の賃金、労働時間及び雇用の動き

平成29年3月分

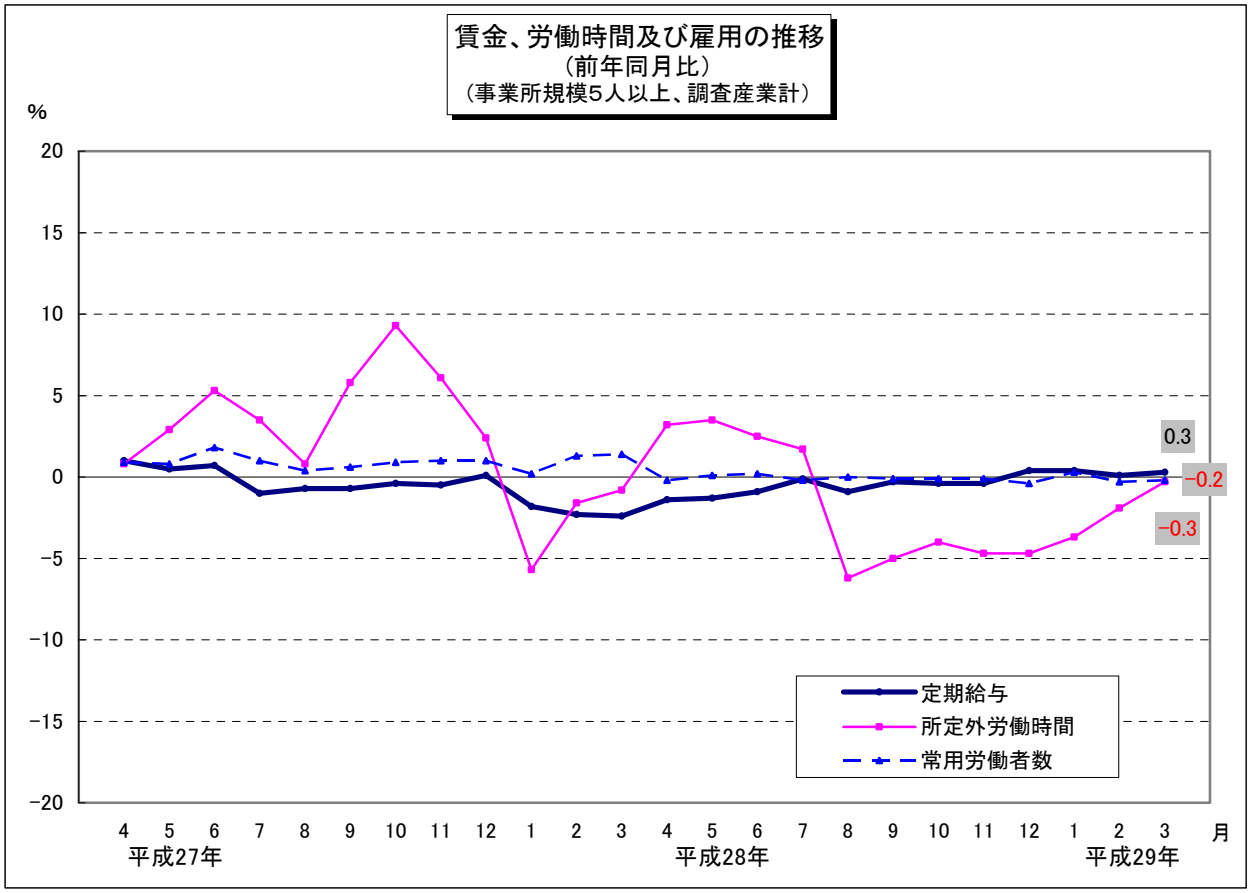

毎月勤労統計調査とは？（通称：毎勤）

厚生労働省が都道府県をとおして実施する調査で、労働者の賃金、労働時間、雇用について毎月の変化を明らかにするものです。

また、国の重要な統計を作成するための調査として、統計法に基づく「基幹統計調査」とされています。

－毎勤はいろいろ役立っています－

★失業給付の額や休業補償額の改訂の資料
★企業の経営判断や賃金などの労働条件決定の際の資料
★内閣府の月例経済報告や景気動向指数などの景気判断資料　　等

平成29年5月30日

静岡県 経営管理部 情報統計局 統計調査課

目　　次

利用上の注意

Ⅰ 結果の概要
1 賃金の動き
(1)事業所規模5人以上 ---------- 1
(2)事業所規模30人以上 ---------- 1
2 労働時間の動き
(1)事業所規模5人以上 ---------- 2
(2)事業所規模30人以上 ---------- 2
3 雇用の動き
(1)事業所規模5人以上 ---------- 3
(2)事業所規模30人以上 ---------- 3

Ⅱ 統 計 表
1 指 数 表
第1表 名目賃金指数(現金給与総額)(事業所規模5人以上・30人以上) ---------- 4
第2表 実質賃金指数(現金給与総額)(事業所規模5人以上・30人以上) ---------- 5
第3表 名目賃金指数(定期給与)(事業所規模5人以上・30人以上) ---------- 6
第4表 実質賃金指数(定期給与)(事業所規模5人以上・30人以上) ---------- 7
第5表 名目賃金指数(所定内給与)(事業所規模5人以上・30人以上) ---------- 8
第6表 労働時間指数(総実労働時間)(事業所規模5人以上・30人以上) ---------- 9
第7表 労働時間指数(所定内労働時間)(事業所規模5人以上・30人以上) ---------- 10
第8表 労働時間指数(所定外労働時間)(事業所規模5人以上・30人以上) ---------- 11
第9表 常用雇用指数(事業所規模5人以上・30人以上) ---------- 12
第10表 季節調整済指数(事業所規模30人以上) ---------- 13

2 実 数 表
第1表 産業、性別常用労働者1人平均月間現金給与額(事業所規模5人以上) ---------- 14
第2表 産業、性別常用労働者1人平均月間現金給与額(事業所規模30人以上) ---------- 15
第3表 産業、性別常用労働者1人平均月間出勤日数及び実労働時間(事業所規模5人以上) ---------- 16
第4表 産業、性別常用労働者1人平均月間出勤日数及び実労働時間(事業所規模30人以上) ---------- 17
第5表 産業、性別常用労働者数及びパートタイム労働者比率(事業所規模5人以上) ---------- 18
第6表 産業、性別常用労働者数及びパートタイム労働者比率(事業所規模30人以上) ---------- 19
第7表 産業、事業所規模別常用労働者1人平均月間現金給与額 ---------- 20
第8表 産業、事業所規模別常用労働者1人平均月間出勤日数及び実労働時間 ---------- 21
第9表 産業、就業形態別常用労働者1人平均月間現金給与額(事業所規模5人以上) ---------- 22
第10表 産業、就業形態別常用労働者1人平均月間現金給与額(事業所規模30人以上) ---------- 23
第11表 産業、就業形態別常用労働者1人平均月間出勤日数及び実労働時間(事業所規模5人以上) ---------- 24
第12表 産業、就業形態別常用労働者1人平均月間出勤日数及び実労働時間(事業所規模30人以上) ---------- 25
第13表 産業、就業形態別常用労働者数(事業所規模5人以上) ---------- 26
第14表 産業、就業形態別常用労働者数(事業所規模30人以上) ---------- 27

毎月勤労統計調査の説明 ---------- 28

利 用 上 の 注 意

1　この調査結果の数値は、調査事業所からの報告を基にして、本県の事業所規模5人以上のすべての事業所に対応するよう復元して算定したものです。

2　調査結果の実数の年平均値は、各月の数値を常用労働者で加重平均することによって算出しています。また、指数及び労働異動率の年平均値は各月の数値を単純平均したものです。

3　調査産業のうち、「鉱業,砕石業,砂利採取業」は調査事業所数が少ないため産業別数値を公表しませんが、調査産業計には、実数、指数ともに含めています。

4 指数について

(1)　指数の算出方法は、「各月の調査結果の実数÷基準数値×100」であり、「基準数値」とは基準年における１か月あたりの単純平均です。平成29年１月分結果から、指数は、平成27年平均を100とする平成27年基準としています。これに伴い、平成29年１月分以降と比較できるように、平成28年12月分までの指数を平成27年平均が100となるよう改訂しました。平成28年12月分までの増減率は、平成22年基準指数で計算したものです。したがって、改訂後の指数で計算した場合と必ずしも一致しません。

(2)　平成29年１月分結果から日本標準産業分類（平成25年10月改定）に基づき表章しています。

(3)　指数は、事業所規模30人以上の事業所の抽出替え（調査対象事業所の交替）に伴い、時系列比較を可能にするため、原則として過去に遡って改訂しています。

最近では、平成27年１月分調査において、平成24年経済センサス－活動調査結果に基づく抽出替えを行い、これに伴う新旧のギャップ（差異）修正処理により、賃金指数及び労働時間指数並びにそれらの増減率について、平成24年２月に遡って改訂を行いました。（抽出替えの方式（入替え方式）については、現在、厚生労働省において見直しを予定しています。）

ただし、毎月の絶対的な水準を表す実数値については、改訂を行わないこととしています。

5　対前年（前月）比等の増減率は、原則として指数により行っています。そのため実数から算定した場合とは必ずしも一致しないため、ご注意ください。

6　本文中及び統計表の記号表示は以下のとおりです。

「０」は、表記単位に満たないもの。

「－」は、該当数字なし又は指数化されていない。

「ｘ」は、集計事業所数が２以下又は当該産業に属する事業所数が少ないため、公表しない。

7　指数表の産業大分類の一部については、下記の略称を用いて表示しています。

略　称		産 業 大 分 類
F	電気・ガス水道業等	電気・ガス・熱供給・水道業
L	学術研究等	学術研究，専門・技術サービス業
N	生活関連サービス業等	生活関連サービス業，娯楽業
R	他に分類されないサービス業	サービス業（他に分類されないもの）

8　実数表の製造業（産業中分類）の一部については、下記の略称を用いて表示しています。

略　称		産業中分類	略　称		産業中分類
E09, 10	食料品・たばこ	食料品製造業、飲料・たばこ・飼料製造業	E25	はん用機械器具	はん用機械器具製造業
			E26	生産用機械器具	生産用機械器具製造業
E12	木材・木製品	木材・木製品製造業（家具を除く）	E27	業務用機械器具	業務用機械器具製造業
E13	家具・装備品	家具・装備品製造業	E28	電子・デバイス	電子部品・デバイス・電子回路製造業
E14	パルプ・紙	パルプ・紙・紙加工品製造業	E29	電気機械器具	電気機械器具製造業
E16, 17	化学、石油・石炭	化学工業、石油製品・石炭製品製造業	E30	情報通信機械器具	情報通信機械器具製造業
E18	プラスチック製品	プラスチック製品製造業（別掲を除く）	E31	輸送用機械器具	輸送用機械器具製造業
E19	ゴム製品	ゴム製品製造業	E32, 20	その他の製造業、なめし革	その他の製造業、なめし革・同製品・毛皮製造業
E21	窯業・土石製品	窯業・土石製品製造業			

9　実数表の各一括分の内容は以下のとおりです。

表　示	内　　容
M一括分	産業大分類「宿泊業,飲食サービス業」のうち、「飲食店」、「持ち帰り・配達サービス業」のこと
P一括分	産業大分類「医療，福祉」のうち、「保健衛生」、「社会保険・社会福祉・介護事業」のこと
R一括分	「サービス業（他に分類されないもの）」のうち、「廃棄物処理業」、「自動車整備業」、「機械等修理業（別掲を除く）」、「政治・経済・文化団体」、「宗教」、「その他のサービス業」のこと

Ⅰ 結果の概要

1　賃金の動き

(1) 事業所規模５人以上

３月の１人平均月間現金給与総額（調査産業計）は261,172円で、前年同月比1.4%増となった。

現金給与総額のうち定期給与は249,182円で、前年同月比0.3%増、特別給与は11,990円で、前年同月差2,739円増となった。
定期給与のうち所定内給与は227,532円で、前年同月比0.4%増、超過労働給与は21,650円で、前年同月差16円減となった。

表１　月間現金給与額　（事業所規模５人以上）

産業	現金給与総額		定期給与		所定内給与		超過労働給与		特別給与	
		前年同月比		前年同月比		前年同月比		前年同月差		前年同月差
	円	%	円	%	円	%	円	円	円	円
TL 調査産業計	261,172	1.4	249,182	0.3	227,532	0.4	21,650	-16	11,990	2,739
D 建設業	327,080	8.5	315,249	5.7	295,838	4.3	19,411	5,072	11,831	8,281
E 製造業	315,376	1.1	303,605	1.0	266,552	1.0	37,053	761	11,771	396
F 電気・ガス・熱供給・水道業	372,621	-1.0	358,553	0.4	333,974	3.0	24,579	-7,877	14,068	-5,863
G 情報通信業	353,736	-1.7	334,125	-5.4	314,972	-3.2	19,153	-9,291	19,611	13,220
H 運輸業，郵便業	287,210	3.5	279,376	1.8	229,114	0.0	50,262	5,228	7,834	4,507
I 卸売業，小売業	211,759	1.1	190,858	-3.2	182,130	-1.8	8,728	-3,031	20,901	8,568
J 金融業，保険業	344,824	5.5	341,260	6.3	318,210	7.2	23,050	-1,383	3,564	-2,772
K 不動産業，物品賃貸業	280,804	-2.0	276,945	-1.0	256,873	-0.9	20,072	-450	3,859	-3,168
L 学術研究，専門・技術サービス業	343,126	11.7	306,135	2.2	285,681	5.7	20,454	-9,028	36,991	29,432
M 宿泊業，飲食サービス業	119,686	-0.4	119,634	0.0	113,014	0.5	6,620	-773	52	-493
N 生活関連サービス業，娯楽業	171,531	-2.4	170,450	-1.9	161,507	-1.7	8,943	-521	1,081	-817
O 教育，学習支援業	299,320	-5.9	285,537	-1.2	284,025	-1.5	1,512	328	13,783	-15,218
P 医療，福祉	242,217	-2.0	229,090	-4.1	213,947	-4.4	15,143	20	13,127	4,768
Q 複合サービス事業	310,244	-0.7	278,603	1.4	268,039	1.1	10,564	982	31,641	-6,179
R サービス業（他に分類されないもの）	192,060	-0.1	187,613	-1.4	174,158	-1.7	13,455	269	4,447	2,369

(2) 事業所規模３０人以上

３月の１人平均月間現金給与総額（調査産業計）は285,247円で、前年同月比1.1%増となった。

現金給与総額のうち定期給与は271,854円で、前年同月比0.2%減、特別給与は13,393円で、前年同月差3,439円増となった。
定期給与のうち所定内給与は244,774円で、前年同月比0.3%減、超過労働給与は27,080円で、前年同月差131円増となった。

表２　月間現金給与額　（事業所規模３０人以上）

産業	現金給与総額		定期給与		所定内給与		超過労働給与		特別給与	
		前年同月比		前年同月比		前年同月比		前年同月差		前年同月差
	円	%	円	%	円	%	円	円	円	円
TL 調査産業計	285,247	1.1	271,854	-0.2	244,774	-0.3	27,080	131	13,393	3,439
D 建設業	322,307	-4.9	322,307	-4.9	294,296	-4.6	28,011	-2,133	0	0
E 製造業	340,214	1.4	325,037	0.5	281,834	-0.3	43,203	2,068	15,177	3,204
F 電気・ガス・熱供給・水道業	402,026	-2.6	380,800	-1.0	353,100	1.4	27,700	-8,967	21,226	-6,678
G 情報通信業	431,330	5.4	399,890	0.4	377,084	0.4	22,806	361	31,440	20,599
H 運輸業，郵便業	281,414	4.5	270,265	0.9	223,273	1.8	46,992	-1,461	11,149	9,498
I 卸売業，小売業	225,037	4.6	187,387	-1.2	178,417	0.8	8,970	-3,835	37,650	12,311
J 金融業，保険業	363,664	-2.9	363,029	-2.9	331,343	-2.9	31,686	-1,052	635	8
K 不動産業，物品賃貸業	334,036	4.3	333,216	4.2	306,029	4.3	27,187	1,174	820	35
L 学術研究，専門・技術サービス業	333,505	-3.8	322,351	-5.9	292,823	-3.9	29,528	-7,847	11,154	6,568
M 宿泊業，飲食サービス業	147,002	6.3	146,881	7.1	137,336	6.8	9,545	1,003	121	-987
N 生活関連サービス業，娯楽業	178,507	-0.7	178,507	-0.7	168,060	-1.4	10,447	1,093	0	-52
O 教育，学習支援業	343,309	-5.3	340,766	-0.1	338,805	-0.4	1,961	1,058	2,543	-18,954
P 医療，福祉	259,891	-1.1	248,157	-3.7	230,618	-3.8	17,539	-425	11,734	6,730
Q 複合サービス事業	314,856	1.5	301,556	1.9	288,419	2.9	13,137	-2,245	13,300	-770
R サービス業（他に分類されないもの）	167,790	2.5	164,896	2.0	155,097	1.2	9,799	1,442	2,894	1,016

2　労働時間の動き

(1) 事業所規模５人以上

３月の１人平均月間総実労働時間（調査産業計）は145.2時間で、前年同月比3.2%減となった。

総実労働時間のうち、所定内労働時間は133.0時間で、前年同月比3.4%減、所定外労働時間は12.2時間で、前年同月比0.3%減となった。

「製造業」の所定外労働時間は18.8時間で、前年同月比9.2%増となった。

表３　月間実労働時間及び出勤日数　（事業所規模５人以上）

産業	総実労働時間		所定内労働時間		所定外労働時間		出勤日数	
		前年同月比		前年同月比		前年同月比		前年同月差
	時間	%	時間	%	時間	%	日	日
TL 調査産業計	145.2	-3.2	133.0	-3.4	12.2	-0.3	18.6	-0.6
D 建設業	164.3	2.1	153.5	0.3	10.8	39.7	20.4	-0.4
E 製造業	166.9	-0.9	148.1	-2.0	18.8	9.2	19.5	-0.4
F 電気・ガス・熱供給・水道業	152.8	-3.3	145.5	-1.2	7.3	-31.7	19.6	-0.3
G 情報通信業	142.1	-6.0	132.2	-3.9	9.9	-27.1	17.8	-0.7
H 運輸業，郵便業	162.9	-9.3	136.5	-9.7	26.4	-7.6	19.5	-1.2
I 卸売業，小売業	126.3	-7.9	120.8	-6.9	5.5	-25.9	18.1	-0.9
J 金融業，保険業	153.0	0.7	141.1	-0.1	11.9	10.7	19.9	0.4
K 不動産業，物品賃貸業	144.7	-6.6	133.1	-8.4	11.6	19.1	18.1	-1.6
L 学術研究，専門・技術サービス業	153.8	-4.6	143.4	-3.0	10.4	-22.0	19.6	-0.5
M 宿泊業，飲食サービス業	102.2	-2.1	97.2	-1.5	5.0	-10.1	15.6	-0.5
N 生活関連サービス業，娯楽業	125.0	2.4	119.0	2.5	6.0	0.7	16.9	-0.3
O 教育，学習支援業	143.0	-0.9	124.7	-0.2	18.3	-5.4	17.8	0.2
P 医療，福祉	137.0	-6.0	131.2	-6.2	5.8	-0.3	18.1	-1.1
Q 複合サービス事業	147.5	-1.7	140.9	-2.7	6.6	25.0	18.5	-0.6
R サービス業（他に分類されないもの）	139.6	-1.8	131.8	-1.5	7.8	-8.9	18.9	-0.7

(2) 事業所規模３０人以上

３月の１人平均月間総実労働時間（調査産業計）は153.1時間で、前年同月比1.1%減となった。

総実労働時間のうち、所定内労働時間は138.5時間で、前年同月比1.4%減、所定外労働時間は14.6時間で、前年同月比2.1%増となった。

「製造業」の所定外労働時間は21.0時間で、前年同月比13.2%増となった。

表４　月間実労働時間及び出勤日数　（事業所規模３０人以上）

産業	総実労働時間		所定内労働時間		所定外労働時間		出勤日数	
		前年同月比		前年同月比		前年同月比		前年同月差
	時間	%	時間	%	時間	%	日	日
TL 調査産業計	153.1	-1.1	138.5	-1.4	14.6	2.1	19.0	-0.4
D 建設業	166.4	1.8	151.7	3.2	14.7	-10.6	20.6	0.1
E 製造業	172.5	0.2	151.5	-1.4	21.0	13.2	19.6	-0.3
F 電気・ガス・熱供給・水道業	162.1	3.3	152.7	4.6	9.4	-14.0	20.6	1.1
G 情報通信業	145.2	-2.1	136.1	-2.2	9.1	1.2	18.5	-0.5
H 運輸業，郵便業	168.3	-2.8	139.7	-3.0	28.6	-1.6	19.7	-0.4
I 卸売業，小売業	128.6	-3.9	122.8	-2.5	5.8	-25.7	18.3	-0.7
J 金融業，保険業	150.8	-3.8	140.7	-2.5	10.1	-16.9	20.3	-0.2
K 不動産業，物品賃貸業	149.7	1.1	137.3	1.1	12.4	1.0	18.7	-0.2
L 学術研究，専門・技術サービス業	158.0	-4.2	146.8	-2.7	11.2	-20.6	19.8	-0.2
M 宿泊業，飲食サービス業	118.9	5.7	112.0	6.2	6.9	-3.0	17.6	0.5
N 生活関連サービス業，娯楽業	119.9	-2.0	114.1	-2.0	5.8	-3.2	16.5	-0.3
O 教育，学習支援業	158.3	-0.3	134.0	1.7	24.3	-9.7	18.2	0.0
P 医療，福祉	142.6	-5.7	136.9	-5.6	5.7	-8.0	18.3	-1.1
Q 複合サービス事業	149.0	-0.6	141.8	-0.4	7.2	-4.3	18.9	-0.2
R サービス業（他に分類されないもの）	129.7	0.2	124.2	0.6	5.5	-10.5	18.5	-0.5

3　雇用の動き

(1) 事業所規模５人以上

３月の月間平均常用労働者数は1,389,477人で、前年同月比0.2%減となった。また、パートタイム労働者比率は30.7%で、前年同月差0.8ポイント増となった。

調査産業計の労働異動率をみると、入職率は1.53%で、前年同月差0.03ポイント増、離職率は2.05%で、前年同月差0.04ポイント減となった。

表５　月間平均常用労働者数及び労働異動率　（事業所規模5人以上）

産業	常用労働者数	前年同月比	パートタイム労働者比率	前年同月差	労働異動率 入職率	前年同月差	離職率	前年同月差
	人	%	%	ポイント	%	ポイント	%	ポイント
TL 調査産業計	1,389,477	-0.2	30.7	0.8	1.53	0.03	2.05	-0.04
D 建設業	66,738	2.0	5.7	-2.8	2.02	1.44	1.37	0.63
E 製造業	395,395	0.9	12.9	0.3	1.13	0.39	1.59	0.64
F 電気・ガス・熱供給・水道業	8,083	3.8	8.1	4.2	1.07	0.83	0.11	-2.25
G 情報通信業	19,958	-0.2	16.0	10.6	1.60	-0.33	2.88	0.05
H 運輸業，郵便業	89,975	0.6	20.1	2.5	1.20	-0.02	1.63	0.60
I 卸売業，小売業	210,194	-5.2	52.9	5.4	1.47	-0.05	2.15	0.41
J 金融業，保険業	37,182	0.9	13.2	-2.7	1.44	0.67	0.58	-0.36
K 不動産業，物品賃貸業	17,869	1.4	31.0	5.2	0.94	-0.43	2.18	1.17
L 学術研究，専門・技術サービス業	35,945	-1.6	25.0	3.1	1.48	0.93	1.10	-0.16
M 宿泊業，飲食サービス業	121,924	-2.3	75.5	-2.1	2.68	-1.53	5.26	-0.23
N 生活関連サービス業，娯楽業	32,728	-7.5	53.6	-0.7	1.91	0.21	2.18	-2.41
O 教育，学習支援業	72,568	2.6	25.6	0.9	0.87	0.45	1.99	0.29
P 医療，福祉	170,937	2.6	31.8	3.3	1.60	-0.17	1.84	-1.52
Q 複合サービス事業	11,847	-2.5	19.4	1.3	0.18	-0.06	0.64	-0.38
R サービス業（他に分類されないもの）	97,236	2.5	35.4	-3.4	2.48	-0.55	1.94	-1.08

(2) 事業所規模３０人以上

３月の月間平均常用労働者数は840,481人で、前年同月比0.2%減となった。また、パートタイム労働者比率は24.9%で、前年同月差0.1ポイント減となった。

調査産業計の労働異動率をみると、入職率は1.23%で、前年同月差0.03ポイント増、離職率は1.58%で、前年同月差0.25ポイント減となった。

表６　月間平均常用労働者数及び労働異動率　（事業所規模30人以上）

産業	常用労働者数	前年同月比	パートタイム労働者比率	前年同月差	労働異動率 入職率	前年同月差	離職率	前年同月差
	人	%	%	ポイント	%	ポイント	%	ポイント
TL 調査産業計	840,481	-0.2	24.9	-0.1	1.23	0.03	1.58	-0.25
D 建設業	19,995	4.2	4.9	-4.5	1.02	0.88	0.98	-0.23
E 製造業	304,696	0.0	8.4	-0.1	0.79	0.06	0.85	-0.09
F 電気・ガス・熱供給・水道業	5,327	-5.3	4.3	0.4	0.00	-0.34	0.17	-0.20
G 情報通信業	11,600	-1.0	8.1	0.5	0.72	-0.93	4.13	0.37
H 運輸業，郵便業	62,343	-1.0	18.8	-1.0	0.88	-0.14	1.50	0.62
I 卸売業，小売業	91,941	-6.2	55.2	1.8	1.33	0.05	1.40	-0.26
J 金融業，保険業	17,578	1.5	14.1	2.4	1.59	0.59	0.49	-0.53
K 不動産業，物品賃貸業	7,430	0.1	21.9	-2.9	0.63	-0.45	0.70	-0.60
L 学術研究，専門・技術サービス業	20,554	-1.1	19.4	3.8	0.74	0.46	0.60	-0.51
M 宿泊業，飲食サービス業	52,283	1.3	67.7	-4.8	2.56	-0.38	4.52	1.19
N 生活関連サービス業，娯楽業	16,266	-2.9	52.5	-2.3	1.52	-0.11	2.38	-0.02
O 教育，学習支援業	43,688	0.0	13.4	0.8	0.51	0.07	2.36	0.31
P 医療，福祉	119,010	3.7	26.6	1.8	1.71	-0.01	2.04	-1.93
Q 複合サービス事業	4,468	-3.4	17.8	-2.0	0.49	-0.13	1.68	0.35
R サービス業（他に分類されないもの）	63,302	0.4	45.6	0.2	2.44	0.18	1.92	-0.41

Ⅱ 統計表　　1 指数表

第1表 名目賃金指数(現金給与総額)

事業所規模5人以上　　(平成27年平均＝100)

年月	TL 調査産業計	D 建設業	E 製造業	F 電気・ガス水道業等	G 情報通信業	H 運輸業，郵便業	I 卸売業，小売業	J 金融業，保険業	K 不動産業，物品賃貸業	L 学術研究等	M 宿泊業，飲食サービス業	N 生活関連サービス業等	O 教育，学習支援業	P 医療，福祉	Q 複合サービス事業	R 他に分類されないサービス業
							指		数							
平成 23 年	99.1	111.6	95.6	114.0	76.3	100.9	97.8	97.2	83.3	107.5	86.6	104.5	100.5	103.7	105.1	98.8
24	100.4	115.5	97.1	101.8	78.5	104.4	98.8	100.4	84.4	100.7	88.5	118.9	101.7	105.1	97.9	104.2
25	101.4	118.2	98.5	102.2	88.8	106.1	99.7	108.0	102.1	102.0	89.2	115.7	108.0	98.5	103.5	99.6
26	99.7	114.9	98.3	97.9	97.2	102.5	101.0	98.5	99.9	104.6	88.6	99.7	90.3	99.8	99.0	97.8
27	100.0	100.0	100.0	100.0	100.0	100.0	100.0	100.0	100.0	100.0	100.0	100.0	100.0	100.0	100.0	100.0
28	**98.8**	**108.3**	**99.8**	**94.5**	**91.9**	**105.8**	**96.3**	**88.2**	**107.0**	**91.5**	**95.1**	**94.6**	**103.1**	**98.4**	**97.6**	**95.8**
3	84.2	93.3	82.5	76.8	80.1	91.7	85.7	65.7	81.4	75.3	91.4	87.8	89.3	86.5	84.2	87.0
4	85.9	93.4	84.5	77.2	82.8	98.5	89.7	67.8	86.4	75.1	92.4	91.7	81.6	86.4	78.8	88.3
5	82.9	93.8	80.7	70.3	81.8	93.0	85.2	69.7	78.4	72.6	93.6	88.2	80.0	84.2	72.6	85.3
6	128.6	100.8	132.5	190.6	157.3	124.1	111.0	149.7	88.6	98.5	105.5	118.0	201.9	122.4	107.0	119.3
7	123.8	150.8	134.6	74.9	75.1	127.4	119.3	77.3	210.0	166.7	104.5	112.0	86.3	119.6	139.6	107.4
8	84.6	101.8	82.3	75.2	89.6	94.5	86.8	70.6	84.7	72.2	93.3	90.2	77.9	82.7	92.4	87.4
9	82.3	99.3	81.1	73.8	76.9	91.9	82.4	67.2	86.3	71.7	85.9	86.9	80.5	81.3	75.9	86.8
10	81.6	97.6	80.0	76.8	73.7	92.2	82.3	66.0	83.5	70.1	87.9	85.0	78.2	82.0	77.0	84.8
11	84.9	97.9	87.3	72.9	77.5	95.8	81.8	67.7	83.5	71.6	88.4	87.3	79.1	84.2	75.0	85.1
12	177.5	181.0	189.5	195.4	140.9	167.3	152.6	216.7	162.4	174.6	119.5	119.3	220.0	185.0	191.0	139.1
29年 1 月	87.0	107.1	83.7	73.1	72.4	96.3	82.8	68.1	178.4	75.5	98.4	106.7	80.6	83.2	105.2	90.8
2	82.0	99.8	80.8	74.7	69.1	93.8	80.1	66.4	79.6	76.1	90.1	85.2	80.2	80.8	75.3	85.6
3	**85.4**	**101.2**	**83.4**	**76.0**	**78.7**	**94.9**	**86.6**	**69.3**	**79.8**	**84.1**	**91.0**	**85.7**	**84.0**	**84.8**	**83.6**	**86.9**
							前年（同月）増減率(%)									
平成 23 年	−2.5	−5.3	0.0	2.0	−8.1	−3.7	−0.8	−3.4	−22.4	5.0	−15.2	−2.6	−13.2	−4.5	0.0	11.6
24	1.3	3.5	1.6	−10.7	2.8	3.4	1.0	3.4	1.4	−6.4	2.2	13.8	1.2	1.4	−6.9	5.5
25	1.0	2.3	1.5	0.3	13.2	1.7	0.9	7.5	20.8	1.3	0.7	−2.7	6.3	−6.3	5.8	−4.4
26	−1.7	−2.8	−0.3	−4.2	9.3	−3.5	1.4	−8.8	−2.1	2.5	−0.7	−13.8	−16.4	1.3	−4.4	−1.8
27	0.3	−12.9	1.8	2.2	3.0	−2.5	−1.1	1.4	0.1	−4.3	12.9	0.3	10.8	0.2	1.0	2.2
28	**−1.2**	**8.2**	**−0.2**	**−5.5**	**−8.1**	**5.9**	**−3.6**	**−11.7**	**7.0**	**−8.6**	**−5.0**	**−5.5**	**3.1**	**−1.6**	**−2.4**	**−4.2**
3	−1.4	5.5	−0.8	−1.7	−6.5	7.8	−6.2	−8.7	0.9	−5.2	−1.9	−8.4	7.8	1.9	−15.7	−4.3
4	−2.5	5.0	−0.6	−4.8	−1.7	6.1	−3.8	−11.8	1.5	−6.4	−6.8	−7.3	1.0	−0.3	−5.7	−16.8
5	−1.3	6.6	0.1	−13.0	−8.3	8.4	−4.0	−3.9	−1.1	−7.2	−2.0	−7.8	4.9	−4.2	−3.4	−6.8
6	−2.5	−7.1	3.5	6.0	−13.3	8.8	−8.0	−26.9	−12.8	−12.9	−5.1	−7.9	18.6	−7.5	13.2	−9.9
7	1.2	21.9	1.3	−5.4	−12.3	1.0	−0.3	−40.0	22.8	−5.5	−4.3	16.3	6.7	10.3	−9.7	6.2
8	−1.5	−7.5	0.2	−3.9	−2.4	2.9	−5.4	−1.0	−1.0	−7.4	−9.2	3.2	−1.0	0.5	−0.6	0.5
9	0.4	9.3	1.3	−5.6	−12.3	7.1	−1.9	−1.8	9.4	−5.1	−10.3	−6.1	−2.5	−0.8	−1.9	4.7
10	−0.5	9.8	−1.3	−8.6	−12.1	4.3	−1.8	−5.6	4.6	−6.3	−5.5	−2.7	−3.4	1.5	2.1	0.1
11	0.0	4.7	−0.1	−7.8	−11.0	6.2	−6.6	−3.0	5.3	−4.0	−1.6	−3.1	1.3	3.9	0.7	0.4
12	−0.3	33.2	−0.6	−14.1	−11.3	2.5	0.2	1.3	40.0	−18.4	−3.1	−4.5	−5.2	−5.8	−1.3	−3.4
29年 1 月	−0.1	10.2	2.4	−3.7	−18.6	−4.7	−12.8	−11.6	12.1	1.9	9.2	25.7	−0.6	0.2	5.2	−0.9
2	−0.1	7.4	0.2	0.5	−11.1	1.8	−4.9	4.9	−0.1	0.9	2.3	2.2	−1.7	−3.2	−2.6	−2.5
3	**1.4**	**8.5**	**1.1**	**−1.0**	**−1.7**	**3.5**	**1.1**	**5.5**	**−2.0**	**11.7**	**−0.4**	**−2.4**	**−5.9**	**−2.0**	**−0.7**	**−0.1**
対前月増減率(%)	**4.1**	**1.4**	**3.2**	**1.7**	**13.9**	**1.2**	**8.1**	**4.4**	**0.3**	**10.5**	**1.0**	**0.6**	**4.7**	**5.0**	**11.0**	**1.5**

事業所規模30人以上　　(平成27年平均＝100)

年月	TL 調査産業計	D 建設業	E 製造業	F 電気・ガス水道業等	G 情報通信業	H 運輸業，郵便業	I 卸売業，小売業	J 金融業，保険業	K 不動産業，物品賃貸業	L 学術研究等	M 宿泊業，飲食サービス業	N 生活関連サービス業等	O 教育，学習支援業	P 医療，福祉	Q 複合サービス事業	R 他に分類されないサービス業
							指		数							
平成 23 年	99.5	117.6	95.0	102.6	73.6	94.2	102.4	104.6	60.9	111.9	95.3	112.3	105.5	108.2	100.3	93.8
24	99.7	115.7	97.1	91.4	75.3	101.7	103.4	105.5	61.1	106.2	91.8	105.7	97.6	106.6	92.9	94.1
25	99.7	117.6	97.8	88.7	89.3	102.2	102.2	108.0	72.3	101.3	93.1	103.3	99.0	100.5	98.2	96.2
26	100.3	104.7	98.0	83.7	99.8	105.8	103.7	100.2	79.6	104.5	97.5	96.9	101.1	101.9	105.4	97.1
27	100.0	100.0	100.0	100.0	100.0	100.0	100.0	100.0	100.0	100.0	100.0	100.0	100.0	100.0	100.0	100.0
28	**100.5**	**100.2**	**100.3**	**98.6**	**100.7**	**99.5**	**98.0**	**94.7**	**102.2**	**102.6**	**95.6**	**100.2**	**111.5**	**101.0**	**98.6**	**98.6**
3	83.3	84.0	81.2	80.0	84.1	84.0	91.7	72.0	72.1	78.6	88.6	87.9	90.9	85.1	78.2	86.6
4	85.3	88.1	83.1	75.5	84.1	92.5	96.0	75.4	74.9	79.2	90.7	92.4	85.3	86.2	86.5	87.8
5	81.6	82.7	78.7	75.2	82.5	88.1	86.7	72.6	75.5	76.5	89.5	90.5	84.2	85.0	73.9	85.6
6	139.9	79.8	138.7	208.2	200.3	124.8	123.8	207.0	76.9	113.4	111.3	129.9	229.1	123.7	105.9	136.3
7	128.1	164.6	137.8	74.5	80.3	119.4	112.7	72.8	238.5	212.1	112.4	117.4	83.5	127.3	122.8	99.3
8	83.0	79.7	81.1	74.6	79.3	87.0	86.5	76.0	76.0	74.9	93.3	96.6	84.4	84.1	116.3	89.8
9	81.3	90.1	79.8	73.2	82.5	83.6	82.7	66.0	74.8	74.9	88.4	91.9	84.4	82.9	75.0	90.2
10	81.0	85.9	78.8	79.1	82.3	84.7	83.0	66.2	75.4	75.8	86.5	91.7	85.5	82.9	77.9	88.8
11	84.8	82.9	86.2	73.5	83.0	88.7	84.3	67.2	75.7	76.2	88.3	95.1	86.0	84.9	74.7	88.6
12	193.0	179.7	199.8	220.3	189.8	171.3	159.5	220.0	99.2	216.3	125.5	137.5	253.2	203.4	178.7	151.9
29年 1 月	86.0	97.1	81.3	74.6	78.5	87.0	87.0	68.7	256.6	75.3	101.4	92.6	85.5	86.0	112.8	87.9
2	81.0	80.7	79.0	76.8	78.8	88.6	83.0	66.2	72.9	74.3	93.7	86.7	85.3	82.5	74.5	86.8
3	**84.2**	**79.9**	**82.3**	**77.9**	**88.6**	**87.8**	**95.9**	**69.9**	**75.2**	**75.6**	**94.2**	**87.3**	**86.1**	**84.2**	**79.4**	**88.8**
							前年（同月）増減率(%)									
平成 23 年	−1.4	4.9	0.9	−4.5	−6.3	−2.9	1.4	−5.3	6.1	3.1	−14.3	3.8	−4.5	−7.5	−1.2	0.5
24	0.2	−1.6	2.2	−10.9	2.2	8.0	1.0	0.8	0.3	−5.0	−3.7	−5.9	−7.4	−1.4	−7.3	0.3
25	0.1	1.6	0.8	−3.1	18.7	0.5	−1.2	2.3	18.2	−4.6	1.5	−2.3	1.5	−5.8	5.7	2.2
26	0.5	−11.0	0.2	−5.7	11.7	3.5	1.4	−7.2	10.2	3.1	4.8	−6.2	2.0	1.4	7.2	1.0
27	−0.3	−4.5	2.0	19.5	0.2	−5.4	−3.5	−0.2	25.6	−4.3	2.5	3.2	−1.1	−1.8	−5.1	3.0
28	**0.6**	**0.2**	**0.4**	**−1.3**	**0.6**	**−0.5**	**−1.9**	**−5.4**	**2.2**	**2.6**	**−4.3**	**0.2**	**11.5**	**1.1**	**−1.4**	**−1.4**
3	−0.2	5.3	−0.6	9.3	−0.1	−1.8	2.9	1.6	−1.3	−0.1	−4.9	0.7	6.3	1.7	−6.7	−5.5
4	−0.4	5.1	−0.1	−7.6	2.9	−2.7	8.6	6.2	0.7	2.2	−9.4	1.9	3.5	0.3	−10.5	−10.1
5	−0.4	−2.0	−0.2	−8.6	−0.4	2.7	1.2	1.2	4.9	−0.4	−4.8	5.2	10.9	−4.1	−5.3	−3.6
6	1.9	−33.1	4.5	−3.2	3.8	1.6	−6.6	−4.0	3.6	−5.9	−10.5	−1.0	40.1	−7.3	4.2	−2.9
7	4.5	14.2	3.2	−0.9	−1.5	−4.1	−2.4	−15.5	3.4	8.7	0.2	8.4	9.6	15.5	−0.9	1.4
8	1.5	−16.3	1.3	0.4	0.3	−1.8	0.0	5.7	2.4	−2.3	0.8	9.8	8.7	4.2	−0.8	2.7
9	1.3	4.4	2.2	−1.3	1.1	1.1	−3.6	−8.7	3.0	−0.1	−0.4	0.1	1.1	2.2	−1.9	1.6
10	0.4	1.7	−0.8	−0.9	−0.9	−0.2	−1.7	−8.3	2.9	0.6	2.1	3.3	5.4	3.7	4.4	−0.4
11	1.1	−2.8	0.0	−2.0	−2.4	2.7	−8.5	−6.9	4.9	2.5	3.7	2.3	11.6	7.4	−0.4	−0.4
12	1.0	17.1	0.2	2.0	−0.1	0.9	−2.9	−11.1	1.2	9.2	−8.4	−6.8	5.8	0.7	3.6	2.1
29年 1 月	2.0	−1.3	1.4	1.1	−2.0	2.7	0.1	−3.2	19.1	−1.4	14.6	4.9	0.9	3.6	−3.7	−3.5
2	0.4	−6.4	0.5	1.7	−1.0	3.6	0.5	−5.0	2.1	−3.4	10.9	3.8	−1.0	−1.2	−2.0	−0.2
3	**1.1**	**−4.9**	**1.4**	**−2.6**	**5.4**	**4.5**	**4.6**	**−2.9**	**4.3**	**−3.8**	**6.3**	**−0.7**	**−5.3**	**−1.1**	**1.5**	**2.5**
対前月増減率(%)	**4.0**	**−1.0**	**4.2**	**1.4**	**12.4**	**−0.9**	**15.5**	**5.6**	**3.2**	**1.7**	**0.5**	**0.7**	**0.9**	**2.1**	**6.6**	**2.3**

第2表　実質賃金指数（現金給与総額）

事業所規模5人以上　　（平成27年平均＝100）

年月	TL 調査産業計	D 建設業	E 製造業	F 電気・ガス水道業等	G 情報通信業	H 運輸業，郵便業	I 卸売業，小売業	J 金融業，保険業	K 不動産業，物品賃貸業	L 学術研究等	M 宿泊業，飲食サービス業	N 生活関連サービス業等	O 教育，学習支援業	P 医療，福祉	Q 複合サービス事業	R 他に分類されないサービス業
指数																
平成 23 年	104.5	117.7	100.8	120.3	80.5	106.4	103.2	102.5	87.9	113.4	91.4	110.2	106.0	109.4	110.9	104.2
24	105.4	121.2	101.9	106.8	82.4	109.5	103.7	105.4	88.6	105.7	92.9	124.8	106.7	110.3	102.7	109.3
25	106.2	123.8	103.1	107.0	93.0	111.1	104.4	113.1	106.9	106.8	93.4	121.2	113.1	103.1	108.4	104.3
26	100.9	116.3	99.5	99.1	98.4	103.7	102.2	99.7	101.1	105.9	89.7	100.9	91.4	101.0	100.2	99.0
27	100.0	100.0	100.0	100.0	100.0	100.0	100.0	100.0	100.0	100.0	100.0	100.0	100.0	100.0	100.0	100.0
28	－	－	－	－	－	－	－	－	－	－	－	－	－	－	－	－
3	84.7	93.9	83.0	77.3	80.6	92.3	86.2	66.1	81.9	75.8	92.0	88.3	89.8	87.0	84.7	87.5
4	86.2	93.7	84.8	77.4	83.0	98.8	90.0	68.0	86.7	75.3	92.7	92.0	81.8	86.7	79.0	88.6
5	83.0	93.9	80.8	70.4	81.9	93.1	85.3	69.8	78.5	72.7	93.7	88.3	80.1	84.3	72.7	85.4
6	128.6	100.8	132.5	190.6	157.3	124.1	111.0	149.7	88.6	98.5	105.5	118.0	201.9	122.4	107.0	119.3
7	124.2	151.3	135.0	75.1	75.3	127.8	119.7	77.5	210.6	167.2	104.8	112.3	86.6	120.0	140.0	107.7
8	85.0	102.3	82.7	75.6	90.1	95.0	87.2	71.0	85.1	72.6	93.8	90.7	78.3	83.1	92.9	87.8
9	82.5	99.6	81.3	74.0	77.1	92.2	82.6	67.4	86.6	71.9	86.2	87.2	80.7	81.5	76.1	87.1
10	81.4	97.3	79.8	76.6	73.5	91.9	82.1	65.8	83.3	69.9	87.6	84.7	78.0	81.8	76.8	84.5
11	84.6	97.6	87.0	72.7	77.3	95.5	81.6	67.5	83.3	71.4	88.1	87.0	78.9	83.9	74.8	84.8
12	178.2	181.7	190.3	196.2	141.5	168.0	153.2	217.6	163.1	175.3	120.0	119.8	220.9	185.7	191.8	139.7
29年 1 月	87.6	107.9	84.3	73.6	72.9	97.0	83.4	68.6	179.7	76.0	99.1	107.5	81.2	83.8	105.9	91.4
2	82.7	100.6	81.5	75.3	69.7	94.6	80.7	66.9	80.2	76.7	90.8	85.9	80.8	81.5	75.9	86.3
3	**85.7**	**101.5**	**83.7**	**76.2**	**78.9**	**95.2**	**86.9**	**69.5**	**80.0**	**84.4**	**91.3**	**86.0**	**84.3**	**85.1**	**83.9**	**87.2**
前年（同月）増減率(%)																
平成 23 年	−2.1	−4.9	0.4	2.4	−7.7	−3.3	−0.4	−3.1	−22.1	5.4	−14.9	−2.2	−12.9	−4.1	0.4	12.0
24	1.1	3.3	1.4	−10.8	2.6	3.2	0.8	3.2	1.3	−6.5	2.1	13.5	1.0	1.1	−7.1	5.3
25	0.5	1.8	1.0	−0.2	12.7	1.2	0.4	7.0	20.2	0.8	0.1	−3.2	5.7	−6.8	5.3	−4.8
26	−4.9	−6.0	−3.6	−7.2	5.7	−6.6	−2.0	−11.8	−5.3	−0.8	−3.9	−16.7	−19.1	−2.0	−7.5	−5.0
27	−0.7	−13.8	0.7	1.1	2.0	−3.5	−2.0	0.4	−1.0	−5.4	11.7	−0.8	9.6	−0.8	−0.1	1.0
28	－	－	－	－	－	－	－	－	－	－	－	－	－	－	－	－
3	−1.2	5.8	−0.5	−1.5	−6.3	8.1	−5.9	−8.5	1.3	−4.9	−1.6	−8.1	8.2	2.3	−15.5	−4.1
4	－	－	－	－	－	－	－	－	－	－	－	－	－	－	－	－
5	－	－	－	－	－	－	－	－	－	－	－	－	－	－	－	－
6	－	－	－	－	－	－	－	－	－	－	－	－	－	－	－	－
7	－	－	－	－	－	－	－	－	－	－	－	－	－	－	－	－
8	－	－	－	－	－	－	－	－	－	－	－	－	－	－	－	－
9	－	－	－	－	－	－	－	－	－	－	－	－	－	－	－	－
10	－	－	－	－	－	－	－	－	－	－	－	－	－	－	－	－
11	－	－	－	－	－	－	－	－	－	－	－	－	－	－	－	－
12	－	－	－	－	－	－	－	－	－	－	－	－	－	－	－	－
29年 1 月	－	－	－	－	－	－	－	－	－	－	－	－	－	－	－	－
2	－	－	－	－	－	－	－	－	－	－	－	－	－	－	－	－
3	－	－	－	－	－	－	－	－	－	－	－	－	－	－	－	－
対前月増減率(%)	**3.6**	**0.9**	**2.7**	**1.2**	**13.2**	**0.6**	**7.7**	**3.9**	**−0.2**	**10.0**	**0.6**	**0.1**	**4.3**	**4.4**	**10.5**	**1.0**

事業所規模30人以上　　（平成27年平均＝100）

年月	TL 調査産業計	D 建設業	E 製造業	F 電気・ガス水道業等	G 情報通信業	H 運輸業，郵便業	I 卸売業，小売業	J 金融業，保険業	K 不動産業，物品賃貸業	L 学術研究等	M 宿泊業，飲食サービス業	N 生活関連サービス業等	O 教育，学習支援業	P 医療，福祉	Q 複合サービス事業	R 他に分類されないサービス業
指数																
平成 23 年	105.0	124.1	100.2	108.2	77.6	99.4	108.0	110.3	64.2	118.0	100.5	118.5	111.3	114.1	105.8	98.9
24	104.6	121.4	101.9	95.9	79.0	106.7	108.5	110.7	64.1	111.4	96.3	110.9	102.4	111.9	97.5	98.7
25	104.4	123.1	102.4	92.9	93.5	107.0	107.0	113.1	75.7	106.1	97.5	108.2	103.7	105.2	102.8	100.7
26	101.5	106.0	99.2	84.7	101.0	107.1	105.0	101.4	80.6	105.8	98.7	98.1	102.3	103.1	106.7	98.3
27	100.0	100.0	100.0	100.0	100.0	100.0	100.0	100.0	100.0	100.0	100.0	100.0	100.0	100.0	100.0	100.0
28	－	－	－	－	－	－	－	－	－	－	－	－	－	－	－	－
3	83.8	84.5	81.7	80.5	84.6	84.5	92.3	72.4	72.5	79.1	89.1	88.4	91.4	85.6	78.7	87.1
4	85.6	88.4	83.4	75.7	84.4	92.8	96.3	75.6	75.1	79.4	91.0	92.7	85.6	86.5	86.8	88.1
5	81.7	82.8	78.8	75.3	82.6	88.2	86.8	72.7	75.6	76.6	89.6	90.6	84.3	85.1	74.0	85.7
6	139.9	79.8	138.7	208.2	200.3	124.8	123.8	207.0	76.9	113.4	111.3	129.9	229.1	123.7	105.9	136.3
7	128.5	165.1	138.2	74.7	80.5	119.8	113.0	73.0	239.2	212.7	112.7	117.8	83.8	127.7	123.2	99.6
8	83.4	80.1	81.5	75.0	79.7	87.4	86.9	76.4	76.4	75.3	93.8	97.1	84.8	84.5	116.9	90.3
9	81.5	90.4	80.0	73.4	82.7	83.9	82.9	66.2	75.0	75.1	88.7	92.2	84.7	83.1	75.2	90.5
10	80.8	85.6	78.6	78.9	82.1	84.4	82.8	66.0	75.2	75.6	86.2	91.4	85.2	82.7	77.7	88.5
11	84.5	82.7	85.9	73.3	82.8	88.4	84.0	67.0	75.5	76.0	88.0	94.8	85.7	84.6	74.5	88.3
12	193.8	180.4	200.6	221.2	190.6	172.0	160.1	220.9	99.6	217.2	126.0	138.1	254.2	204.2	179.4	152.5
29年 1 月	86.6	97.8	81.9	75.1	79.1	87.6	87.6	69.2	258.4	75.8	102.1	93.3	86.1	86.6	113.6	88.5
2	81.7	81.4	79.6	77.4	79.4	89.3	83.7	66.7	73.5	74.9	94.5	87.4	86.0	83.2	75.1	87.5
3	**84.5**	**80.1**	**82.5**	**78.1**	**88.9**	**88.1**	**96.2**	**70.1**	**75.4**	**75.8**	**94.5**	**87.6**	**86.4**	**84.5**	**79.6**	**89.1**
前年（同月）増減率(%)																
平成 23 年	−1.0	5.3	1.3	−4.1	−6.0	−2.6	1.8	−4.8	6.5	3.4	−14.0	4.2	−4.0	−7.1	−0.8	0.9
24	0.0	−1.8	2.0	−11.1	2.0	7.8	0.8	0.6	0.1	−5.2	−3.8	−6.0	−7.6	−1.6	−7.5	0.1
25	−0.4	1.2	0.3	−3.5	18.1	0.0	−1.7	1.8	17.6	−5.1	0.8	−2.8	0.9	−6.3	5.1	1.7
26	−2.7	−13.9	−3.1	−8.9	8.0	0.1	−2.0	−10.2	6.6	−0.2	1.4	−9.2	−1.3	−1.9	3.7	−2.3
27	−1.4	−5.5	0.9	18.3	−0.8	−6.4	−4.4	−1.3	24.2	−5.3	1.4	2.2	−2.0	−2.9	−6.1	1.9
28	－	－	－	－	－	－	－	－	－	－	－	－	－	－	－	－
3	0.0	5.7	−0.2	9.7	0.2	−1.5	3.2	1.8	−0.9	0.1	−4.6	1.0	6.7	1.9	−6.3	−5.3
4	－	－	－	－	－	－	－	－	－	－	－	－	－	－	－	－
5	－	－	－	－	－	－	－	－	－	－	－	－	－	－	－	－
6	－	－	－	－	－	－	－	－	－	－	－	－	－	－	－	－
7	－	－	－	－	－	－	－	－	－	－	－	－	－	－	－	－
8	－	－	－	－	－	－	－	－	－	－	－	－	－	－	－	－
9	－	－	－	－	－	－	－	－	－	－	－	－	－	－	－	－
10	－	－	－	－	－	－	－	－	－	－	－	－	－	－	－	－
11	－	－	－	－	－	－	－	－	－	－	－	－	－	－	－	－
12	－	－	－	－	－	－	－	－	－	－	－	－	－	－	－	－
29年 1 月	－	－	－	－	－	－	－	－	－	－	－	－	－	－	－	－
2	－	－	－	－	－	－	－	－	－	－	－	－	－	－	－	－
3	－	－	－	－	－	－	－	－	－	－	－	－	－	－	－	－
対前月増減率(%)	**3.4**	**−1.6**	**3.6**	**0.9**	**12.0**	**−1.3**	**14.9**	**5.1**	**2.6**	**1.2**	**0.0**	**0.2**	**0.5**	**1.6**	**6.0**	**1.8**

（注1）実質賃金指数は、名目賃金指数を消費者物価指数（持家の帰属家賃を除く総合指数）で除して百分率化したものです。
（注2）実質賃金指数の作成に用いる消費者物価指数は、静岡県の調査が平成28年3月分をもって終了となったため、平成28年4月分より総務省統計局が公表している静岡市の消費者物価指数を使用しています。平成28年3月分までの実質賃金指数は静岡県の消費者物価指数を用いたものを表記しています。また、前年同月比は平成28年3月分以前と平成28年4月分以降とで異なる消費者物価指数を使用していますので、平成28年4月分以降は「－」で表記します。

第3表　名目賃金指数（定期給与）

事業所規模5人以上　　（平成27年平均＝100）

年月	TL 調査産業計	D 建設業	E 製造業	F 電気・ガス水道業等	G 情報通信業	H 運輸業，郵便業	I 卸売業，小売業	J 金融業，保険業	K 不動産業，物品賃貸業	L 学術研究等	M 宿泊業，飲食サービス業	N 生活関連サービス業等	O 教育，学習支援業	P 医療，福祉	Q 複合サービス事業	R 他に分類されないサービス業
							指		数							
平成 23 年	100.2	105.8	98.3	115.1	78.2	99.2	98.7	101.7	88.0	113.7	87.8	103.2	97.6	105.0	101.7	102.9
24	101.3	112.4	99.0	110.7	79.0	103.0	98.4	108.7	89.9	105.9	89.4	114.3	99.1	104.2	101.6	106.5
25	101.8	111.4	99.8	114.0	86.0	107.2	99.4	110.3	103.7	107.8	90.1	112.1	103.5	99.0	103.4	101.8
26	99.8	108.9	99.1	106.0	93.2	102.1	97.8	105.3	106.0	105.4	90.2	98.8	89.2	100.7	101.7	100.8
27	100.0	100.0	100.0	100.0	100.0	100.0	100.0	100.0	100.0	100.0	100.0	100.0	100.0	100.0	100.0	100.0
28	**99.0**	**105.2**	**99.9**	**93.6**	**92.7**	**106.0**	**95.9**	**92.7**	**101.7**	**94.8**	**95.3**	**93.6**	**99.7**	**99.6**	**98.2**	**100.0**
3	98.6	103.5	99.6	92.4	95.5	104.3	94.0	91.5	99.8	96.2	97.0	93.6	101.9	100.2	97.0	99.9
4	101.4	104.8	102.2	96.6	99.8	109.8	98.2	95.0	98.9	98.0	98.5	97.6	102.4	102.7	95.7	102.0
5	98.9	101.8	98.4	89.2	96.6	104.5	98.1	93.0	98.3	95.1	99.3	95.0	100.5	100.9	95.1	98.7
6	100.1	101.8	100.8	93.6	97.3	103.7	99.3	88.8	96.6	96.4	96.9	96.8	100.7	102.7	97.7	103.6
7	98.9	106.0	99.9	95.1	90.5	105.2	93.8	94.0	104.6	95.2	93.9	94.0	98.2	100.3	101.0	99.0
8	97.9	107.0	98.1	95.4	88.1	104.8	95.3	94.4	104.7	91.7	94.3	94.8	97.9	97.5	99.4	98.9
9	98.3	106.6	99.6	93.6	91.5	105.2	94.8	92.8	106.5	93.1	91.5	92.5	97.4	97.5	99.5	99.8
10	98.4	109.5	100.1	94.7	88.2	106.1	93.6	92.7	104.4	91.9	91.8	90.6	98.1	97.7	99.9	98.3
11	98.7	109.0	100.4	92.6	89.2	107.4	93.3	94.5	103.7	92.2	93.5	93.2	99.2	98.0	97.9	98.3
12	100.1	107.6	102.6	93.0	86.3	110.4	95.0	95.1	103.7	92.4	97.3	93.6	98.9	98.2	99.2	101.7
29年 1 月	98.3	108.3	98.6	92.5	87.5	107.4	92.4	96.1	97.0	98.8	99.8	95.1	101.0	95.1	99.1	98.7
2	98.8	112.0	100.5	93.1	83.6	106.5	92.1	94.1	99.1	99.7	94.7	91.2	100.7	96.8	98.7	98.8
3	**98.9**	**109.4**	**100.6**	**92.8**	**90.3**	**106.2**	**91.0**	**97.3**	**98.8**	**98.3**	**97.0**	**91.8**	**100.7**	**96.1**	**98.4**	**98.5**
							前年（同月）増減率(%)									
平成 23 年	−2.4	−3.7	−0.3	6.0	−9.0	−2.8	−1.3	−3.8	−19.3	5.2	−14.9	−0.3	−13.7	−3.0	−1.6	9.5
24	1.2	6.2	0.7	−3.8	1.0	3.9	−0.4	6.9	2.1	−6.8	1.9	10.7	1.6	−0.7	−0.1	3.6
25	0.4	−0.9	0.8	3.0	8.9	4.1	1.1	1.5	15.5	1.7	0.7	−1.9	4.3	−5.0	1.7	−4.4
26	−1.9	−2.4	−0.7	−7.0	8.4	−4.8	−1.7	−4.5	2.2	−2.2	0.1	−11.8	−13.7	1.6	−1.6	−0.9
27	0.2	−8.1	0.9	−5.7	7.3	−2.1	2.4	−5.0	−5.8	−5.1	10.9	1.2	12.0	−0.6	−1.7	−0.8
28	**−1.0**	**5.1**	**−0.1**	**−6.4**	**−7.3**	**5.9**	**−4.2**	**−7.3**	**1.7**	**−5.2**	**−4.7**	**−6.4**	**−0.3**	**−0.4**	**−1.9**	**−0.1**
3	−2.4	5.3	−0.6	−6.8	−6.5	7.4	−9.2	−9.2	−1.4	−6.6	−2.2	−9.1	−1.3	0.3	−8.7	−4.0
4	−1.4	5.0	0.5	−4.1	−1.6	8.6	−6.6	−9.7	−2.3	−4.8	−4.7	−8.2	1.0	0.9	−2.8	−6.0
5	−1.3	3.1	0.1	−12.9	−3.2	6.4	−3.4	−9.4	−0.2	−5.8	−2.2	−7.6	4.8	−3.4	−3.2	−4.7
6	−0.9	0.1	0.7	−6.7	−0.7	4.7	−2.6	−12.6	−3.3	−4.4	−2.1	−8.6	4.1	−2.9	1.2	4.2
7	−0.1	4.3	0.7	−5.3	−8.9	5.9	−3.1	−1.6	3.9	−3.5	−7.3	0.9	−2.2	0.7	0.5	0.6
8	−0.9	5.4	−1.1	−3.8	−10.5	3.5	−1.3	−5.6	3.1	−6.4	−11.9	0.5	−1.0	0.2	−0.5	3.0
9	−0.3	6.8	0.0	−5.6	−9.8	7.8	−2.5	−3.7	7.8	−5.8	−10.2	−3.7	−6.0	−0.6	−1.8	5.5
10	−0.4	9.9	−0.8	−6.9	−12.6	5.1	−1.7	−6.1	4.4	−6.2	−6.0	−3.7	−3.4	1.0	2.4	0.6
11	−0.4	4.5	−1.1	−7.7	−10.9	4.3	−4.2	−4.2	5.3	−5.0	−1.9	−4.1	1.3	2.0	0.6	1.6
12	0.4	6.3	1.5	−9.0	−14.6	6.3	−1.7	−5.2	7.0	−7.6	−1.3	−3.3	−4.9	−0.4	0.9	4.8
29年 1 月	0.4	7.9	1.3	−0.9	−7.8	2.5	−6.3	4.8	−2.5	1.8	4.5	4.0	1.1	−4.1	2.0	−1.7
2	0.1	7.8	0.4	0.0	−11.3	1.1	−4.3	5.7	−0.9	1.0	1.0	1.4	−0.8	−3.1	0.5	−0.2
3	**0.3**	**5.7**	**1.0**	**0.4**	**−5.4**	**1.8**	**−3.2**	**6.3**	**−1.0**	**2.2**	**0.0**	**−1.9**	**−1.2**	**−4.1**	**1.4**	**−1.4**
対前月増減率(%)	**0.1**	**−2.3**	**0.1**	**−0.3**	**8.0**	**−0.3**	**−1.2**	**3.4**	**−0.3**	**−1.4**	**2.4**	**0.7**	**0.0**	**−0.7**	**−0.3**	**−0.3**

事業所規模30人以上　　（平成27年平均＝100）

年月	TL 調査産業計	D 建設業	E 製造業	F 電気・ガス水道業等	G 情報通信業	H 運輸業，郵便業	I 卸売業，小売業	J 金融業，保険業	K 不動産業，物品賃貸業	L 学術研究等	M 宿泊業，飲食サービス業	N 生活関連サービス業等	O 教育，学習支援業	P 医療，福祉	Q 複合サービス事業	R 他に分類されないサービス業
							指		数							
平成 23 年	100.7	111.1	97.9	108.6	76.3	90.6	102.4	109.8	67.9	113.4	98.2	113.0	101.5	109.5	98.2	97.9
24	100.9	116.6	99.2	105.4	78.0	100.1	102.8	110.8	68.6	105.2	95.0	109.4	94.9	105.5	97.9	97.1
25	100.5	105.0	99.2	104.6	86.8	103.1	101.9	109.8	83.4	104.5	96.2	106.3	96.8	101.5	100.9	98.8
26	100.4	95.1	98.8	98.2	96.2	104.2	101.4	104.6	95.8	102.4	101.8	101.5	98.7	101.7	102.8	100.8
27	100.0	100.0	100.0	100.0	100.0	100.0	100.0	100.0	100.0	100.0	100.0	100.0	100.0	100.0	100.0	100.0
28	**100.3**	**98.4**	**100.5**	**97.0**	**100.2**	**99.5**	**98.8**	**97.1**	**101.8**	**100.5**	**97.5**	**102.1**	**106.5**	**101.2**	**98.9**	**99.0**
3	99.7	100.0	100.2	97.4	102.3	97.5	96.3	101.3	99.0	102.0	97.6	98.8	107.4	100.5	98.2	95.9
4	102.6	104.9	102.5	96.7	103.8	104.7	101.7	105.0	100.6	104.0	100.4	103.8	107.0	103.0	97.9	97.9
5	100.1	98.5	98.8	98.4	98.7	100.4	102.2	102.0	103.7	100.8	98.6	101.6	105.7	102.3	97.2	95.7
6	101.4	95.2	100.8	97.2	100.4	99.9	104.3	95.8	101.8	101.1	97.7	103.5	107.2	104.2	98.4	101.2
7	100.5	94.9	100.6	97.3	99.9	97.3	97.4	94.9	104.5	101.1	98.3	101.8	104.7	103.2	100.6	100.9
8	99.5	94.9	99.5	97.4	98.7	97.7	99.0	96.5	103.5	98.0	99.4	105.1	105.9	100.2	100.1	98.8
9	99.5	97.8	100.1	95.6	100.0	97.4	97.1	93.0	102.7	98.5	97.9	103.4	105.9	99.8	98.8	99.6
10	99.9	102.3	100.7	99.5	100.9	98.7	96.1	92.5	103.5	99.6	94.2	103.1	107.1	99.8	101.3	99.3
11	100.2	98.6	101.1	96.1	99.2	99.7	95.8	92.1	103.0	99.3	96.3	106.8	107.8	100.0	98.3	98.9
12	102.1	95.4	103.6	95.5	100.4	102.0	99.4	93.8	103.1	99.8	99.2	104.2	106.5	101.4	99.3	103.2
29年 1 月	99.3	91.5	99.4	97.0	97.7	98.5	98.6	96.6	101.9	99.0	105.6	104.1	107.3	97.8	99.3	96.7
2	99.7	96.1	100.3	98.1	98.1	101.5	96.6	93.3	100.2	97.7	101.1	97.2	107.1	99.3	98.0	96.5
3	**99.5**	**95.1**	**100.7**	**96.4**	**102.7**	**98.4**	**95.1**	**98.4**	**103.2**	**96.0**	**104.5**	**98.1**	**107.3**	**96.8**	**100.1**	**97.8**
							前年（同月）増減率(%)									
平成 23 年	−1.5	5.9	0.2	−0.6	−7.6	−3.5	2.1	−4.2	−3.0	2.1	−13.8	4.0	−5.5	−6.0	0.5	0.4
24	0.2	4.9	1.4	−2.9	2.2	10.4	0.4	0.8	1.0	−7.2	−3.2	−3.3	−6.5	−3.5	−0.3	−0.8
25	−0.3	−9.9	−0.1	−0.8	11.2	3.0	−0.9	−0.8	21.6	−0.6	1.3	−2.8	1.9	−3.9	3.1	1.8
26	−0.1	−9.5	−0.3	−6.1	10.9	1.1	−0.5	−4.7	14.9	−2.0	5.8	−4.5	2.0	0.2	1.9	2.0
27	−0.4	5.2	1.2	1.8	4.0	−4.0	−1.4	−4.5	4.3	−2.4	−1.8	−1.5	1.3	−1.7	−2.8	−0.8
28	**0.3**	**−1.7**	**0.6**	**−3.0**	**0.2**	**−0.6**	**−1.2**	**−2.9**	**1.8**	**0.4**	**−2.5**	**2.1**	**6.6**	**1.3**	**−1.2**	**−1.0**
3	−0.9	5.3	0.1	1.8	0.0	−1.8	−3.1	1.6	−1.4	−0.4	−5.5	0.8	0.9	0.7	−3.1	−5.2
4	0.0	5.2	0.9	−6.7	2.8	0.9	−1.1	5.9	0.4	2.3	−5.5	1.9	3.5	1.1	−2.1	−9.4
5	0.3	−1.9	0.6	−8.5	−0.1	0.5	4.7	1.4	4.8	0.3	−4.8	5.1	11.1	−3.2	−5.2	−3.4
6	0.6	−7.0	1.1	−6.6	1.7	−1.1	5.5	−2.0	3.0	−0.1	−6.4	3.8	12.5	−2.5	0.3	0.7
7	1.4	−9.8	1.4	−1.0	0.9	1.4	−2.7	−4.2	4.0	0.6	−1.3	2.9	9.4	4.2	0.7	0.1
8	0.9	−6.0	−0.2	0.3	0.3	−1.2	1.2	−4.6	2.5	−1.5	−1.2	6.3	8.6	4.2	0.8	1.5
9	0.4	−4.8	0.6	−1.4	1.0	1.2	−3.8	−8.6	2.9	0.1	−0.3	3.4	1.0	2.3	−1.8	2.3
10	0.4	1.8	−0.6	−0.2	−1.5	−0.3	−2.2	−8.4	2.9	0.7	0.2	3.4	5.3	3.6	4.3	0.2
11	0.5	−2.8	−0.8	−2.0	−2.3	−1.1	−6.5	−9.4	4.2	2.6	3.0	2.4	11.6	5.0	−0.4	1.2
12	1.5	−6.2	2.4	−4.5	−1.6	−0.3	−0.4	−8.2	4.1	−0.8	3.8	1.2	0.2	3.2	0.3	3.8
29年 1 月	0.2	−4.0	1.2	0.5	−1.8	0.0	−1.1	−3.1	3.7	−1.4	9.1	5.0	0.9	−1.9	0.0	−4.2
2	0.2	−6.3	−0.1	1.3	−1.0	1.7	0.1	−4.9	2.0	−3.4	8.0	3.7	0.5	−0.9	0.4	0.3
3	**−0.2**	**−4.9**	**0.5**	**−1.0**	**0.4**	**0.9**	**−1.2**	**−2.9**	**4.2**	**−5.9**	**7.1**	**−0.7**	**−0.1**	**−3.7**	**1.9**	**2.0**
対前月増減率(%)	**−0.2**	**−1.0**	**0.4**	**−1.7**	**4.7**	**−3.1**	**−1.6**	**5.5**	**3.0**	**−1.7**	**3.4**	**0.9**	**0.2**	**−2.5**	**2.1**	**1.3**

第4表　実質賃金指数（定期給与）

事業所規模5人以上　　（平成27年平均＝100）

年月	TL 調査産業計	D 建設業	E 製造業	F 電気・ガス水道業等	G 情報通信業	H 運輸業，郵便業	I 卸売業，小売業	J 金融業，保険業	K 不動産業，物品賃貸業	L 学術研究等	M 宿泊業，飲食サービス業	N 生活関連サービス業等	O 教育，学習支援業	P 医療，福祉	Q 複合サービス事業	R 他に分類されないサービス業
指数																
平成 23 年	105.7	111.6	103.7	121.4	82.5	104.6	104.1	107.3	92.8	119.9	92.6	108.9	103.0	110.8	107.3	108.5
24	106.3	117.9	103.9	116.2	82.9	108.1	103.3	114.1	94.3	111.1	93.8	119.9	104.0	109.3	106.6	111.8
25	106.6	116.6	104.5	119.4	90.1	112.3	104.1	115.5	108.6	112.9	94.3	117.4	108.4	103.7	108.3	106.6
26	101.0	110.2	100.3	107.3	94.3	103.3	99.0	106.6	107.3	106.7	91.3	100.0	90.3	101.9	102.9	102.0
27	100.0	100.0	100.0	100.0	100.0	100.0	100.0	100.0	100.0	100.0	100.0	100.0	100.0	100.0	100.0	100.0
28	－	－	－	－	－	－	－	－	－	－	－	－	－	－	－	－
3	99.2	104.1	100.2	93.0	96.1	104.9	94.6	92.1	100.4	96.8	97.6	94.2	102.5	100.8	97.6	100.5
4	101.7	105.1	102.5	96.9	100.1	110.1	98.5	95.3	99.2	98.3	98.8	97.9	102.7	103.0	96.0	102.3
5	99.0	101.9	98.5	89.3	96.7	104.6	98.2	93.1	98.4	95.2	99.4	95.1	100.6	101.0	95.2	98.8
6	100.1	101.8	100.8	93.6	97.3	103.7	99.3	88.8	96.6	96.4	96.9	96.8	100.7	102.7	97.7	103.6
7	99.2	106.3	100.2	95.4	90.8	105.5	94.1	94.3	104.9	95.5	94.2	94.3	98.5	100.6	101.3	99.3
8	98.4	107.5	98.6	95.9	88.5	105.3	95.8	94.9	105.2	92.2	94.8	95.3	98.4	98.0	99.9	99.4
9	98.6	106.9	99.9	93.9	91.8	105.5	95.1	93.1	106.8	93.4	91.8	92.8	97.7	97.8	99.8	100.1
10	98.1	109.2	99.8	94.4	87.9	105.8	93.3	92.4	104.1	91.6	91.5	90.3	97.8	97.4	99.6	98.0
11	98.4	108.7	100.1	92.3	88.9	107.1	93.0	94.2	103.4	91.9	93.2	92.9	98.9	97.7	97.6	98.0
12	100.5	108.0	103.0	93.4	86.6	110.8	95.4	95.5	104.1	92.8	97.7	94.0	99.3	98.6	99.6	102.1
29年 1 月	99.0	109.1	99.3	93.2	88.1	108.2	93.1	96.8	97.7	99.5	100.5	95.8	101.7	95.8	99.8	99.4
2	99.6	112.9	101.3	93.9	84.3	107.4	92.8	94.9	99.9	100.5	95.5	91.9	101.5	97.6	99.5	99.6
3	**99.2**	**109.7**	**100.9**	**93.1**	**90.6**	**106.5**	**91.3**	**97.6**	**99.1**	**98.6**	**97.3**	**92.1**	**101.0**	**96.4**	**98.7**	**98.8**
前年（同月）増減率(%)																
平成 23 年	−2.0	−3.3	0.1	6.4	−8.6	−2.4	−0.8	−3.4	−19.0	5.6	−14.6	0.1	−13.4	−2.6	−1.1	9.9
24	1.0	6.0	0.5	−3.9	0.8	3.7	−0.6	6.6	2.0	−7.0	1.8	10.5	1.5	−0.9	−0.3	3.4
25	−0.1	−1.4	0.3	2.5	8.4	3.6	0.6	1.0	14.9	1.2	0.1	−2.4	3.8	−5.5	1.2	−4.8
26	−5.2	−5.5	−4.0	−10.1	4.8	−7.9	−4.9	−7.7	−1.2	−5.4	−3.1	−14.7	−16.4	−1.6	−4.8	−4.2
27	−0.9	−9.1	−0.1	−6.7	6.2	−3.1	1.3	−5.9	−6.7	−6.1	9.7	0.1	10.8	−1.7	−2.7	−1.9
28	－	－	－	－	－	－	－	－	－	－	－	－	－	－	－	－
3	−2.1	5.6	−0.3	−6.6	−6.2	7.7	−8.9	−9.0	−1.1	−6.4	−1.8	−8.8	−1.0	0.7	−8.4	−3.7
4	－	－	－	－	－	－	－	－	－	－	－	－	－	－	－	－
5	－	－	－	－	－	－	－	－	－	－	－	－	－	－	－	－
6	－	－	－	－	－	－	－	－	－	－	－	－	－	－	－	－
7	－	－	－	－	－	－	－	－	－	－	－	－	－	－	－	－
8	－	－	－	－	－	－	－	－	－	－	－	－	－	－	－	－
9	－	－	－	－	－	－	－	－	－	－	－	－	－	－	－	－
10	－	－	－	－	－	－	－	－	－	－	－	－	－	－	－	－
11	－	－	－	－	－	－	－	－	－	－	－	－	－	－	－	－
12	－	－	－	－	－	－	－	－	－	－	－	－	－	－	－	－
29年 1 月	－	－	－	－	－	－	－	－	－	－	－	－	－	－	－	－
2	－	－	－	－	－	－	－	－	－	－	－	－	－	－	－	－
3	－	－	－	－	－	－	－	－	－	－	－	－	－	－	－	－
対前月増減率(%)	**−0.4**	**−2.8**	**−0.4**	**−0.9**	**7.5**	**−0.8**	**−1.6**	**2.8**	**−0.8**	**−1.9**	**1.9**	**0.2**	**−0.5**	**−1.2**	**−0.8**	**−0.8**

事業所規模30人以上　　（平成27年平均＝100）

年月	TL 調査産業計	D 建設業	E 製造業	F 電気・ガス水道業等	G 情報通信業	H 運輸業，郵便業	I 卸売業，小売業	J 金融業，保険業	K 不動産業，物品賃貸業	L 学術研究等	M 宿泊業，飲食サービス業	N 生活関連サービス業等	O 教育，学習支援業	P 医療，福祉	Q 複合サービス事業	R 他に分類されないサービス業
指数																
平成 23 年	106.2	117.2	103.3	114.6	80.5	95.6	108.0	115.8	71.6	119.6	103.6	119.2	107.1	115.5	103.6	103.3
24	105.9	122.4	104.1	110.6	81.8	105.0	107.9	116.3	72.0	110.4	99.7	114.8	99.6	110.7	102.7	101.9
25	105.2	109.9	103.9	109.5	90.9	108.0	106.7	115.0	87.3	109.4	100.7	111.3	101.4	106.3	105.7	103.5
26	101.6	96.3	100.0	99.4	97.4	105.5	102.6	105.9	97.0	103.6	103.0	102.7	99.9	102.9	104.0	102.0
27	100.0	100.0	100.0	100.0	100.0	100.0	100.0	100.0	100.0	100.0	100.0	100.0	100.0	100.0	100.0	100.0
28	－	－	－	－	－	－	－	－	－	－	－	－	－	－	－	－
3	100.3	100.6	100.8	98.0	102.9	98.1	96.9	101.9	99.6	102.6	98.2	99.4	108.0	101.1	98.8	96.5
4	102.9	105.2	102.8	97.0	104.1	105.0	102.0	105.3	100.9	104.3	100.7	104.1	107.3	103.3	98.2	98.2
5	100.2	98.6	98.9	98.5	98.8	100.5	102.3	102.1	103.8	100.9	98.7	101.7	105.8	102.4	97.3	95.8
6	101.4	95.2	100.8	97.2	100.4	99.9	104.3	95.8	101.8	101.1	97.7	103.5	107.2	104.2	98.4	101.2
7	100.8	95.2	100.9	97.6	100.2	97.6	97.7	95.2	104.8	101.4	98.6	102.1	105.0	103.5	100.9	101.2
8	100.0	95.4	100.0	97.9	99.2	98.2	99.5	97.0	104.0	98.5	99.9	105.6	106.4	100.7	100.6	99.3
9	99.8	98.1	100.4	95.9	100.3	97.7	97.4	93.3	103.0	98.8	98.2	103.7	106.2	100.1	99.1	99.9
10	99.6	102.0	100.4	99.2	100.6	98.4	95.8	92.2	103.2	99.3	93.9	102.8	106.8	99.5	101.0	99.0
11	99.9	98.3	100.8	95.8	98.9	99.4	95.5	91.8	102.7	99.0	96.0	106.5	107.5	99.7	98.0	98.6
12	102.5	95.8	104.0	95.9	100.8	102.4	99.8	94.2	103.5	100.2	99.6	104.6	106.9	101.8	99.7	103.6
29年 1 月	100.0	92.1	100.1	97.7	98.4	99.2	99.3	97.3	102.6	99.7	106.3	104.8	108.1	98.5	100.0	97.4
2	100.5	96.9	101.1	98.9	98.9	102.3	97.4	94.1	101.0	98.5	101.9	98.0	108.0	100.1	98.8	97.3
3	**99.8**	**95.4**	**101.0**	**96.7**	**103.0**	**98.7**	**95.4**	**98.7**	**103.5**	**96.3**	**104.8**	**98.4**	**107.6**	**97.1**	**100.4**	**98.1**
前年（同月）増減率(%)																
平成 23 年	−1.1	6.3	0.6	−0.2	−7.2	−3.1	2.5	−3.7	−2.6	2.5	−13.5	4.4	−5.1	−5.7	0.8	0.8
24	0.0	4.7	1.2	−3.1	1.9	10.1	0.2	0.6	0.8	−7.4	−3.4	−3.4	−6.6	−3.7	−0.5	−1.0
25	−0.8	−10.3	−0.6	−1.3	10.7	2.5	−1.4	−1.3	21.0	−1.2	0.7	−3.3	1.4	−4.4	2.6	1.3
26	−3.4	−12.4	−3.6	−9.1	7.2	−2.3	−3.8	−7.8	11.2	−5.2	2.4	−7.6	−1.3	−3.0	−1.5	−1.4
27	−1.5	4.0	0.1	0.7	2.9	−5.0	−2.5	−5.4	3.3	−3.4	−2.8	−2.6	0.2	−2.7	−3.7	−1.8
28	－	－	－	－	－	－	－	－	－	－	－	－	－	－	－	－
3	−0.5	5.5	0.4	2.1	0.3	−1.5	−2.8	1.9	−1.2	−0.1	−5.3	1.0	1.3	1.0	−2.8	−4.9
4	－	－	－	－	－	－	－	－	－	－	－	－	－	－	－	－
5	－	－	－	－	－	－	－	－	－	－	－	－	－	－	－	－
6	－	－	－	－	－	－	－	－	－	－	－	－	－	－	－	－
7	－	－	－	－	－	－	－	－	－	－	－	－	－	－	－	－
8	－	－	－	－	－	－	－	－	－	－	－	－	－	－	－	－
9	－	－	－	－	－	－	－	－	－	－	－	－	－	－	－	－
10	－	－	－	－	－	－	－	－	－	－	－	－	－	－	－	－
11	－	－	－	－	－	－	－	－	－	－	－	－	－	－	－	－
12	－	－	－	－	－	－	－	－	－	－	－	－	－	－	－	－
29年 1 月	－	－	－	－	－	－	－	－	－	－	－	－	－	－	－	－
2	－	－	－	－	－	－	－	－	－	－	－	－	－	－	－	－
3	－	－	－	－	－	－	－	－	－	－	－	－	－	－	－	－
対前月増減率(%)	**−0.7**	**−1.5**	**−0.1**	**−2.2**	**4.1**	**−3.5**	**−2.1**	**4.9**	**2.5**	**−2.2**	**2.8**	**0.4**	**−0.4**	**−3.0**	**1.6**	**0.8**

（注1）実質賃金指数は、名目賃金指数を消費者物価指数（持家の帰属家賃を除く総合指数）で除して百分率化したものです。
（注2）実質賃金指数の作成に用いる消費者物価指数は、静岡県の調査が平成28年3月分をもって終了となったため、平成28年4月分より総務省統計局が公表している静岡市の消費者物価指数を使用しています。平成28年3月分までの実質賃金指数は静岡県の消費者物価指数を用いたものを表記しています。また、前年同月比は平成28年3月分以前と平成28年4月分以降とで異なる消費者物価指数を使用していますので、平成28年4月分以降は「－」で表記します。

第5表　名目賃金指数（所定内給与）

事業所規模5人以上　　（平成27年平均＝100）

年月	TL 調査産業計	D 建設業	E 製造業	F 電気・ガス水道業等	G 情報通信業	H 運輸業，郵便業	I 卸売業，小売業	J 金融業，保険業	K 不動産業，物品賃貸業	L 学術研究等	M 宿泊業，飲食サービス業	N 生活関連サービス業等	O 教育，学習支援業	P 医療，福祉	Q 複合サービス事業	R 他に分類されないサービス業
指数																
平成 23 年	101.2	104.6	99.5	108.0	79.2	107.3	99.7	102.1	89.3	115.2	90.2	104.2	97.2	105.4	104.3	102.0
24	102.1	112.5	100.3	105.1	77.8	109.0	99.1	108.9	88.9	104.6	91.5	114.3	98.5	104.3	103.8	104.8
25	102.4	111.6	101.1	107.7	83.5	114.2	100.5	109.5	100.6	103.2	92.1	112.5	103.4	98.8	104.4	99.4
26	100.1	108.1	99.6	99.6	91.6	110.5	98.5	105.2	105.8	102.2	91.5	99.3	88.7	100.6	102.6	98.5
27	100.0	100.0	100.0	100.0	100.0	100.0	100.0	100.0	100.0	100.0	100.0	100.0	100.0	100.0	100.0	100.0
28	**99.3**	**107.3**	**99.9**	**95.7**	**94.3**	**107.8**	**96.7**	**93.4**	**100.2**	**94.8**	**95.2**	**93.4**	**100.4**	**99.2**	**99.5**	**98.3**
3	98.6	105.4	99.3	92.6	95.5	106.0	93.9	91.8	97.4	94.6	97.3	93.1	102.8	100.2	98.7	99.0
4	101.2	106.9	101.9	97.8	98.3	110.3	98.3	95.1	96.6	97.5	97.9	96.8	102.9	102.9	96.9	99.4
5	99.1	105.1	98.7	91.5	96.8	105.5	98.3	93.6	95.9	95.9	98.9	94.0	101.0	100.1	96.1	97.7
6	100.6	104.2	101.3	96.1	100.2	104.8	99.8	89.4	95.2	96.6	97.1	95.9	101.3	102.3	99.0	101.7
7	99.4	108.2	100.1	97.8	93.0	107.3	95.6	94.5	103.3	95.4	95.2	94.6	99.0	99.3	102.5	97.9
8	98.6	109.4	98.6	96.1	91.1	108.6	96.8	95.6	103.5	92.5	94.6	95.2	98.8	96.8	100.9	97.2
9	99.1	108.8	100.4	97.3	94.8	108.7	96.2	94.3	105.7	93.9	91.5	92.7	98.4	97.3	101.6	98.6
10	98.8	110.7	100.1	97.5	91.4	109.0	95.3	93.7	103.5	92.7	92.2	90.4	98.8	97.0	101.8	96.6
11	98.8	110.6	99.8	96.3	91.7	109.0	94.7	95.4	102.7	92.4	94.0	93.1	100.2	96.9	99.4	96.6
12	100.1	109.1	101.6	96.7	89.1	111.8	96.2	95.6	102.6	92.2	96.9	93.8	99.7	97.7	100.5	99.2
29年 1 月	98.7	110.4	99.0	95.5	90.2	106.5	94.0	97.0	95.5	100.4	99.7	95.1	101.7	95.1	97.8	97.9
2	98.9	112.8	100.1	95.6	86.7	104.0	93.6	96.3	97.3	101.7	95.6	90.9	101.3	96.1	98.9	98.1
3	**99.0**	**109.9**	**100.3**	**95.4**	**92.4**	**106.0**	**92.2**	**98.4**	**96.5**	**100.0**	**97.8**	**91.5**	**101.3**	**95.8**	**99.8**	**97.3**
前年（同月）増減率(%)																
平成 23 年	−2.8	−6.3	−0.8	3.8	−9.1	−1.7	−2.0	−3.8	−16.8	5.7	−14.6	1.9	−14.0	−3.1	−1.3	9.7
24	0.8	7.5	0.8	−2.7	−1.8	1.6	−0.5	6.5	−0.5	−9.1	1.4	9.8	1.3	−1.0	−0.5	2.7
25	0.3	−0.8	0.8	2.5	7.3	4.7	1.3	0.6	13.1	−1.4	0.7	−1.6	5.1	−5.3	0.6	−5.1
26	−2.1	−3.2	−1.5	−7.5	9.6	−3.2	−1.9	−3.9	5.1	−1.1	−0.7	−11.7	−14.2	1.8	−1.8	−0.9
27	−0.2	−7.4	0.4	0.4	9.2	−9.5	1.4	−4.9	−5.5	−2.1	9.4	0.7	12.7	−0.5	−2.5	1.5
28	**−0.6**	**7.3**	**−0.1**	**−4.3**	**−5.8**	**7.9**	**−3.3**	**−6.7**	**0.2**	**−5.2**	**−4.9**	**−6.6**	**0.3**	**−0.8**	**−0.5**	**−1.7**
3	−2.4	8.7	−0.2	−5.5	−5.8	8.8	−9.5	−9.9	−3.2	−7.1	−2.5	−10.0	−0.8	−0.2	−8.0	−5.5
4	−1.5	8.9	0.3	−1.4	−2.0	8.4	−6.7	−9.4	−3.6	−5.6	−5.3	−8.6	1.3	1.1	−1.1	−8.5
5	−1.8	5.1	−0.5	−10.7	−2.9	5.3	−3.6	−8.8	−2.6	−6.1	−2.9	−9.2	5.4	−4.3	0.3	−5.8
6	−0.8	2.0	0.8	−5.7	2.1	5.1	−2.7	−12.0	−4.2	−4.7	−2.4	−9.9	4.8	−3.9	3.3	2.8
7	0.3	5.7	0.4	−2.4	−7.1	8.0	−0.5	−0.7	1.6	−3.2	−7.1	1.9	−1.0	−0.1	1.6	0.1
8	−0.3	7.0	−1.2	−4.1	−8.8	7.1	0.6	−3.3	1.3	−5.8	−10.8	1.3	0.6	−0.6	0.6	0.7
9	0.1	8.1	0.8	−2.9	−7.2	9.8	−0.9	−4.3	6.1	−5.5	−9.3	−3.0	−5.5	−1.5	−1.2	4.0
10	0.5	10.8	−0.1	−4.5	−8.8	8.5	0.3	−4.0	3.1	−6.1	−5.2	−3.4	−2.5	0.9	3.4	−0.8
11	0.1	6.2	−1.3	−3.9	−8.2	8.1	−2.6	−2.4	4.2	−4.7	−1.4	−3.6	2.3	1.5	1.4	−0.8
12	0.7	7.4	0.9	−3.3	−11.3	10.9	−0.2	−4.1	5.7	−6.5	−2.1	−3.0	−4.3	−1.3	2.7	3.3
29年 1 月	0.4	7.4	1.3	1.2	−5.5	0.3	−5.3	5.9	−2.7	3.7	7.9	3.6	1.2	−4.6	1.0	−0.8
2	0.2	6.5	0.5	2.0	−7.8	−2.6	−2.7	7.1	−0.6	4.4	1.9	1.3	−0.1	−4.6	−0.6	0.6
3	**0.4**	**4.3**	**1.0**	**3.0**	**−3.2**	**0.0**	**−1.8**	**7.2**	**−0.9**	**5.7**	**0.5**	**−1.7**	**−1.5**	**−4.4**	**1.1**	**−1.7**
対前月増減率(%)	**0.1**	**−2.6**	**0.2**	**−0.2**	**6.6**	**1.9**	**−1.5**	**2.2**	**−0.8**	**−1.7**	**2.3**	**0.7**	**0.0**	**−0.3**	**0.9**	**−0.8**

事業所規模30人以上　　（平成27年平均＝100）

年月	TL 調査産業計	D 建設業	E 製造業	F 電気・ガス水道業等	G 情報通信業	H 運輸業，郵便業	I 卸売業，小売業	J 金融業，保険業	K 不動産業，物品賃貸業	L 学術研究等	M 宿泊業，飲食サービス業	N 生活関連サービス業等	O 教育，学習支援業	P 医療，福祉	Q 複合サービス事業	R 他に分類されないサービス業
指数																
平成 23 年	101.9	116.2	98.8	102.7	75.9	98.5	104.0	111.1	69.4	114.0	100.2	115.1	101.0	109.7	102.0	95.4
24	101.8	121.4	100.4	100.8	75.2	108.2	104.5	110.5	69.8	101.7	97.3	111.4	94.0	105.4	102.2	93.9
25	101.3	108.1	100.0	100.3	83.7	112.9	103.2	109.1	85.0	100.7	98.0	107.9	96.3	101.0	105.0	96.4
26	100.8	98.1	99.2	93.5	91.5	114.5	102.0	104.1	98.1	98.2	102.7	100.5	97.8	101.4	106.3	97.2
27	100.0	100.0	100.0	100.0	100.0	100.0	100.0	100.0	100.0	100.0	100.0	100.0	100.0	100.0	100.0	100.0
28	**100.7**	**99.8**	**100.5**	**99.1**	**100.5**	**100.9**	**100.4**	**96.1**	**101.0**	**100.3**	**98.2**	**102.4**	**107.1**	**100.9**	**99.8**	**99.1**
3	100.0	101.6	100.1	97.8	102.5	99.3	96.3	100.6	97.9	100.0	98.6	99.3	108.2	100.5	99.8	96.9
4	102.7	106.7	102.3	98.9	102.6	105.9	102.1	104.0	99.2	102.4	100.5	103.7	107.3	103.4	99.4	97.9
5	100.3	102.9	99.1	100.5	98.8	102.2	102.6	100.9	102.4	100.8	98.6	101.1	105.9	101.2	97.6	95.5
6	101.9	96.3	101.5	99.6	100.7	100.6	105.0	94.3	101.5	101.1	98.1	103.9	107.6	103.4	99.7	101.5
7	100.9	95.2	100.8	99.4	100.1	99.1	100.2	93.6	103.2	100.8	100.2	101.9	105.6	102.0	101.9	101.7
8	100.1	96.7	99.8	98.2	99.0	99.8	101.2	95.9	102.6	98.6	100.6	105.0	106.9	99.5	101.6	98.3
9	100.3	97.8	100.7	99.4	101.4	98.9	99.8	92.5	102.3	99.1	97.5	103.4	107.0	99.8	100.8	100.0
10	100.2	101.2	100.3	101.1	101.2	99.7	98.8	91.6	102.7	100.8	95.1	103.4	108.0	99.2	102.8	99.1
11	100.1	99.6	100.3	99.3	99.3	100.8	98.4	90.9	102.4	99.3	97.7	106.5	108.7	98.9	99.7	98.7
12	101.8	97.1	102.5	99.4	100.2	102.3	101.7	92.4	102.2	99.5	99.2	104.2	107.3	101.2	100.1	102.5
29年 1 月	99.9	95.5	99.2	99.2	98.1	99.9	101.0	96.0	101.7	99.4	105.2	105.1	107.7	98.0	96.7	97.8
2	99.8	97.8	99.5	99.2	98.6	102.9	99.4	93.6	99.3	98.2	102.3	97.9	107.4	98.7	98.5	97.3
3	**99.7**	**96.9**	**99.8**	**99.2**	**102.9**	**101.1**	**97.1**	**97.7**	**102.1**	**96.1**	**105.3**	**97.9**	**107.8**	**96.7**	**102.7**	**98.1**
前年（同月）増減率(%)																
平成 23 年	−1.7	4.2	0.2	−1.7	−7.4	−3.6	1.6	−3.9	−3.1	1.1	−14.0	4.6	−5.6	−6.2	0.0	0.6
24	0.0	4.5	1.6	−1.9	−0.9	9.7	0.5	−0.5	0.6	−10.8	−2.9	−3.2	−6.9	−3.9	0.3	−1.5
25	−0.5	−11.0	−0.4	−0.4	11.2	4.4	−1.2	−1.3	21.7	−1.0	0.7	−3.2	2.4	−4.2	2.7	2.6
26	−0.5	−9.2	−0.8	−6.8	9.4	1.4	−1.2	−4.7	15.4	−2.5	4.8	−6.8	1.7	0.5	1.2	0.8
27	−0.8	1.9	0.8	6.9	9.2	−12.7	−2.0	−3.9	1.9	1.8	−2.6	−0.5	2.2	−1.4	−5.9	2.9
28	**0.7**	**−0.2**	**0.5**	**−0.8**	**0.5**	**0.9**	**0.4**	**−3.8**	**1.1**	**0.2**	**−1.9**	**2.3**	**7.1**	**0.8**	**−0.2**	**−0.9**
3	−0.3	11.9	0.8	4.3	0.6	1.4	−3.5	0.8	−1.8	−2.0	−4.9	1.6	1.7	0.2	−2.8	−4.9
4	0.3	12.7	0.5	−2.9	2.5	1.9	−1.2	5.8	−0.1	1.2	−4.9	1.9	3.7	1.8	−1.6	−9.6
5	−0.1	−0.8	−0.2	−6.0	−0.1	0.7	5.0	1.0	3.3	0.1	−4.6	4.2	11.4	−4.4	−2.2	−3.5
6	0.8	−7.4	1.3	−5.9	1.5	0.2	6.0	−3.5	2.0	−0.2	−5.7	3.7	12.9	−4.0	1.2	1.8
7	1.8	−11.8	1.3	0.8	1.7	1.3	1.3	−5.2	2.1	0.9	−0.6	3.1	10.8	3.3	1.1	2.4
8	1.0	−5.9	−0.5	−0.5	0.5	−0.8	3.3	−4.7	1.6	−0.6	1.3	6.1	10.3	3.3	1.6	−0.1
9	0.5	−6.5	0.9	0.7	2.4	0.6	−1.8	−10.2	1.7	−0.3	1.1	3.4	1.4	1.3	−2.0	2.1
10	1.0	−0.5	−0.3	0.7	−0.7	0.8	−0.1	−9.1	2.1	1.7	0.6	3.8	6.4	4.0	4.9	0.2
11	0.7	−2.9	−1.0	0.5	−2.1	1.3	−4.4	−9.3	4.0	3.0	3.3	1.9	12.5	5.0	0.5	0.1
12	1.5	−5.6	1.8	0.8	−1.4	2.0	2.2	−9.3	3.6	−0.5	2.9	0.4	0.5	2.5	3.2	3.8
29年 1 月	−0.1	−3.0	0.6	1.7	−1.9	−1.2	−0.3	−3.1	3.7	−1.4	8.1	4.5	1.0	−2.4	0.7	−3.2
2	−0.2	−6.0	−0.8	1.0	−1.1	1.4	2.7	−4.3	1.4	−1.9	8.3	2.8	1.1	−2.6	0.5	0.9
3	**−0.3**	**−4.6**	**−0.3**	**1.4**	**0.4**	**1.8**	**0.8**	**−2.9**	**4.3**	**−3.9**	**6.8**	**−1.4**	**−0.4**	**−3.8**	**2.9**	**1.2**
対前月増減率(%)	**−0.1**	**−0.9**	**0.3**	**0.0**	**4.4**	**−1.7**	**−2.3**	**4.4**	**2.8**	**−2.1**	**2.9**	**0.0**	**0.4**	**−2.0**	**4.3**	**0.8**

第6表　労働時間指数（総実労働時間）

事業所規模5人以上　　（平成27年平均＝100）

年月	TL 調査産業計	D 建設業	E 製造業	F 電気・ガス水道業等	G 情報通信業	H 運輸業，郵便業	I 卸売業，小売業	J 金融業，保険業	K 不動産業，物品賃貸業	L 学術研究等	M 宿泊業，飲食サービス業	N 生活関連サービス業等	O 教育，学習支援業	P 医療，福祉	Q 複合サービス事業	R 他に分類されないサービス業
							指		数							
平成 23 年	98.9	103.0	97.1	100.4	102.4	95.1	101.3	105.2	98.2	100.3	90.7	109.1	94.4	99.2	98.9	99.9
24	99.8	103.6	98.6	102.3	102.6	98.4	99.7	108.9	98.1	103.5	93.5	106.6	94.0	99.5	102.8	102.1
25	98.9	103.4	98.3	102.3	97.7	99.9	99.6	104.8	99.4	106.4	92.3	100.2	99.1	94.3	102.9	99.9
26	97.8	103.0	98.7	102.3	95.7	98.8	97.0	98.2	100.4	100.6	90.8	102.5	91.1	94.4	104.7	99.5
27	100.0	100.0	100.0	100.0	100.0	100.0	100.0	100.0	100.0	100.0	100.0	100.0	100.0	100.0	100.0	100.0
28	**99.4**	**98.5**	**100.5**	**99.4**	**94.3**	**101.7**	**96.9**	**97.2**	**98.3**	**95.6**	**94.5**	**93.6**	**109.2**	**99.4**	**99.8**	**103.2**
3	100.9	97.8	102.2	103.5	96.0	101.4	98.8	100.9	99.4	101.0	96.7	89.8	110.6	102.7	101.3	103.1
4	104.9	101.4	106.7	101.2	107.2	108.6	102.3	99.0	107.8	102.5	97.9	95.7	118.1	105.1	102.3	106.7
5	95.3	89.0	92.6	88.3	96.5	100.1	97.3	92.5	97.8	90.7	98.4	92.7	108.9	93.5	97.9	99.2
6	104.0	102.2	104.4	105.8	98.4	103.8	102.2	102.3	100.4	99.7	96.7	95.2	125.8	105.5	104.3	106.1
7	101.0	100.7	103.4	95.5	96.6	101.8	95.0	103.0	100.0	98.1	92.3	97.2	111.6	101.5	102.8	105.0
8	94.7	94.3	93.6	98.6	90.0	98.2	93.5	99.4	95.1	87.5	94.0	101.4	87.9	95.7	102.9	103.5
9	99.2	100.5	101.4	98.5	90.4	100.6	94.2	94.4	99.8	94.2	92.4	92.6	110.9	100.3	98.9	103.9
10	98.3	102.0	102.1	99.9	88.2	99.4	92.0	95.3	94.1	93.1	88.4	90.3	111.6	96.6	98.3	103.1
11	100.6	104.0	103.3	97.7	91.4	102.2	95.9	96.9	95.1	95.9	93.9	94.2	112.2	99.0	99.0	104.4
12	100.1	103.6	103.4	97.5	88.2	103.0	96.1	99.8	97.1	95.5	96.4	99.2	98.6	97.5	99.6	104.2
29年 1 月	90.4	88.1	89.3	95.5	80.9	91.3	88.0	93.6	87.9	86.1	96.0	93.7	105.6	86.5	98.2	95.8
2	99.0	108.4	103.0	99.0	86.5	95.8	94.0	90.4	91.2	96.3	91.6	92.3	113.0	98.0	95.5	99.8
3	**97.7**	**99.9**	**101.3**	**100.1**	**90.2**	**92.0**	**91.0**	**101.6**	**92.8**	**96.4**	**94.7**	**92.0**	**109.6**	**96.5**	**99.6**	**101.2**
							前年（同月）増減率(%)									
平成 23 年	−1.7	0.5	−1.0	0.0	1.0	−0.3	−0.5	3.8	−0.6	2.3	−14.0	−1.7	−11.3	−1.2	−1.6	6.3
24	0.9	0.6	1.6	1.9	0.2	3.6	−1.6	3.5	−0.1	3.2	3.0	−2.3	−0.3	0.3	4.0	2.2
25	−0.9	−0.2	−0.4	0.0	−4.7	1.5	−0.1	−3.8	1.4	2.7	−1.2	−6.0	5.4	−5.2	0.1	−2.1
26	−1.1	−0.4	0.5	0.0	−2.1	−1.0	−2.7	−6.2	0.9	−5.5	−1.6	2.3	−8.2	0.1	1.8	−0.4
27	2.3	−2.9	1.3	−2.3	4.6	1.2	3.2	1.8	−0.4	−0.5	10.1	−2.4	9.8	6.0	−4.5	0.5
28	**−0.6**	**−1.5**	**0.5**	**−0.6**	**−5.7**	**1.8**	**−3.1**	**−2.7**	**−1.7**	**−4.4**	**−5.5**	**−6.4**	**9.3**	**−0.6**	**−0.2**	**3.3**
3	0.3	−2.0	0.6	−5.4	−2.7	6.5	−0.1	−1.9	0.7	−1.0	−1.7	−10.9	5.3	2.0	−7.9	3.1
4	−0.4	−4.1	1.4	−6.7	1.5	6.3	−3.6	−6.2	2.3	0.2	−4.5	−12.7	8.2	0.2	−0.7	−0.1
5	−0.8	−6.2	−1.2	−3.7	−3.3	4.2	−1.2	−2.4	3.1	−2.9	−2.8	−11.2	15.3	−3.2	−0.5	4.1
6	0.6	−2.4	0.6	−5.6	−1.1	4.8	0.4	−4.2	1.9	−1.4	−0.9	−13.2	17.2	−1.2	4.7	3.1
7	−2.3	−0.5	0.1	−11.3	−9.1	0.2	−5.5	−7.0	−5.6	−6.2	−8.9	2.7	3.2	−4.8	−4.4	−0.6
8	−2.7	−3.9	0.7	2.3	−14.3	−2.9	−6.7	−0.6	−8.4	−13.5	−13.4	6.5	16.2	−4.7	0.0	3.6
9	−0.2	1.3	1.8	4.7	−4.1	0.1	−4.6	0.2	1.6	−5.9	−8.7	−2.2	2.7	1.5	3.0	4.1
10	−1.3	5.7	0.7	−4.6	−12.0	−2.7	−4.4	−3.9	−4.6	−4.8	−8.6	−1.8	4.4	−3.8	−2.3	4.1
11	−1.2	−2.4	−1.3	3.6	−11.0	−3.9	−4.6	0.8	−6.3	−6.1	−1.3	−2.6	15.7	−2.1	3.2	3.3
12	0.7	2.3	3.9	4.4	−11.5	−0.5	−3.3	−1.7	−1.7	−7.9	−0.3	4.1	−2.1	0.2	0.6	4.4
29年 1 月	−3.2	3.0	−2.0	−4.7	−13.8	−8.4	−8.2	1.6	−5.4	−2.3	2.5	9.2	2.3	−8.7	2.0	−1.1
2	−1.3	7.0	1.4	−6.8	−9.0	−6.1	−5.8	−0.3	−8.7	−4.7	−2.0	4.1	1.5	−2.8	1.5	−2.9
3	**−3.2**	**2.1**	**−0.9**	**−3.3**	**−6.0**	**−9.3**	**−7.9**	**0.7**	**−6.6**	**−4.6**	**−2.1**	**2.4**	**−0.9**	**−6.0**	**−1.7**	**−1.8**
対前月増減率(%)	**−1.3**	**−7.8**	**−1.7**	**1.1**	**4.3**	**−4.0**	**−3.2**	**12.4**	**1.8**	**0.1**	**3.4**	**−0.3**	**−3.0**	**−1.5**	**4.3**	**1.4**

事業所規模30人以上　　（平成27年平均＝100）

年月	TL 調査産業計	D 建設業	E 製造業	F 電気・ガス水道業等	G 情報通信業	H 運輸業，郵便業	I 卸売業，小売業	J 金融業，保険業	K 不動産業，物品賃貸業	L 学術研究等	M 宿泊業，飲食サービス業	N 生活関連サービス業等	O 教育，学習支援業	P 医療，福祉	Q 複合サービス事業	R 他に分類されないサービス業
							指		数							
平成 23 年	98.5	97.7	96.6	99.8	108.8	92.2	99.6	109.0	98.9	101.0	98.2	118.0	94.5	100.6	97.2	98.1
24	98.9	102.7	98.5	102.2	107.2	94.5	98.3	108.0	93.8	105.4	100.8	110.5	89.0	98.5	101.4	99.5
25	98.5	100.5	98.1	99.3	99.5	96.4	99.3	103.9	99.1	103.3	100.3	108.9	95.5	95.3	101.4	99.3
26	98.7	99.0	98.4	99.3	97.2	99.7	101.3	98.1	100.9	102.1	100.6	100.5	100.7	92.9	103.7	99.5
27	100.0	100.0	100.0	100.0	100.0	100.0	100.0	100.0	100.0	100.0	100.0	100.0	100.0	100.0	100.0	100.0
28	**100.6**	**98.4**	**100.5**	**97.6**	**100.4**	**98.7**	**97.9**	**101.2**	**101.2**	**100.6**	**99.1**	**101.1**	**116.7**	**100.2**	**100.8**	**100.3**
3	101.7	93.8	102.6	102.6	101.3	96.6	98.2	109.0	99.4	104.8	99.9	95.4	116.1	104.0	98.5	99.4
4	105.8	101.6	106.4	97.5	107.4	104.6	102.6	105.8	107.2	107.7	105.0	104.4	121.4	106.1	104.3	102.0
5	95.8	89.5	92.8	92.7	95.9	97.2	98.8	97.1	102.7	99.0	99.6	101.5	113.3	92.6	100.1	97.7
6	104.9	104.1	103.6	105.6	103.5	101.3	102.3	109.0	97.7	100.3	100.2	105.0	135.0	105.6	98.7	104.6
7	102.8	101.3	103.5	98.1	105.7	97.8	97.8	102.2	108.6	103.1	99.1	99.7	120.3	102.7	105.7	102.7
8	96.1	91.6	94.0	98.6	100.2	96.5	98.0	101.2	102.1	95.9	100.6	105.7	93.2	97.3	100.8	99.6
9	101.5	104.2	101.3	95.7	96.6	99.1	97.3	98.1	101.4	97.4	100.5	101.8	123.5	101.8	101.8	101.9
10	100.3	102.6	102.2	98.3	99.6	97.8	92.9	98.7	101.6	101.6	90.3	101.0	122.7	97.6	99.4	99.1
11	102.1	101.7	103.6	97.0	101.5	99.3	96.7	97.2	99.5	101.7	99.6	106.4	122.7	99.5	99.9	100.6
12	101.5	101.4	103.3	92.5	101.1	100.5	97.7	101.3	103.3	100.9	100.1	102.4	107.2	99.3	99.7	100.9
29年 1 月	92.2	81.4	90.2	95.7	92.7	92.7	94.6	92.3	96.7	92.7	104.2	98.5	109.1	86.4	104.9	91.5
2	100.6	98.0	102.9	95.3	98.6	98.2	95.4	92.7	94.1	101.0	99.2	93.5	118.7	99.5	94.8	96.3
3	**100.6**	**95.5**	**102.8**	**106.0**	**99.2**	**93.9**	**94.4**	**104.9**	**100.5**	**100.4**	**105.6**	**93.5**	**115.8**	**98.1**	**97.9**	**99.6**
							前年（同月）増減率(%)									
平成 23 年	−1.9	0.8	−2.2	−1.3	1.0	−0.4	2.4	1.0	0.3	2.6	−11.7	0.7	−7.1	−2.6	−0.2	−0.3
24	0.4	5.2	1.9	2.4	−1.5	2.5	−1.2	−0.9	−5.1	4.3	2.6	−6.4	−5.8	−2.1	4.3	1.4
25	−0.4	−2.1	−0.5	−2.9	−7.1	2.0	1.0	−3.8	5.6	−2.0	−0.6	−1.5	7.3	−3.4	0.0	−0.1
26	0.2	−1.5	0.4	0.0	−2.4	3.5	2.0	−5.6	1.8	−1.1	0.3	−7.6	5.4	−2.5	2.3	0.1
27	1.3	1.0	1.6	0.7	2.9	0.3	−1.2	2.0	−0.8	−2.1	−0.6	−0.5	−0.6	7.7	−3.6	0.6
28	**0.6**	**−1.6**	**0.5**	**−2.4**	**0.3**	**−1.3**	**−2.0**	**1.2**	**1.2**	**0.6**	**−0.9**	**1.1**	**16.6**	**0.2**	**0.8**	**0.3**
3	0.3	−5.7	0.7	−6.4	3.2	−0.4	−1.7	3.7	1.9	3.4	−1.6	1.2	7.7	2.4	0.4	−1.3
4	0.1	−8.4	1.5	−9.8	−0.2	0.3	−3.4	1.9	0.6	2.1	−0.8	−0.6	10.1	1.8	0.6	−4.9
5	0.2	−4.7	−0.8	0.7	−2.2	−0.5	0.5	4.0	1.9	1.6	−2.9	1.6	21.7	−3.8	−0.2	2.4
6	1.8	4.2	0.7	−5.7	1.3	0.2	1.6	2.1	7.0	0.2	−2.0	1.1	29.2	−1.6	−1.0	0.9
7	−1.1	0.4	−1.0	−8.7	−1.1	−1.3	−1.8	−6.2	3.2	−2.1	−1.7	0.1	16.4	−5.4	−1.8	−3.7
8	−0.2	−4.9	1.2	2.5	−2.5	−3.3	−3.4	2.1	−4.1	−5.0	−2.7	5.4	21.4	−4.2	−3.5	2.1
9	2.3	1.0	2.3	1.8	1.6	−0.9	−1.1	5.8	4.4	2.0	2.1	2.6	9.6	3.4	3.5	2.6
10	−0.4	6.4	−0.4	−6.0	−0.4	−3.0	−2.6	−3.8	4.9	0.5	−7.0	2.0	15.4	−3.8	3.1	0.0
11	0.0	0.5	−1.0	3.1	0.1	−4.2	−4.5	0.4	−4.1	2.5	3.5	0.8	29.2	−2.4	−2.8	0.7
12	2.1	−0.5	4.1	−0.8	1.8	−0.5	−1.8	−1.4	6.0	−0.2	5.1	1.3	1.7	1.9	1.4	0.9
29年 1 月	−2.4	−5.5	−1.6	1.8	−2.4	−2.4	−1.5	−4.5	0.6	−2.5	6.5	2.3	−0.2	−9.1	−0.5	−4.7
2	0.4	−4.7	2.0	−2.9	2.3	−0.1	−1.6	−5.5	−0.5	0.9	3.2	0.4	2.5	−1.4	−0.1	−2.9
3	**−1.1**	**1.8**	**0.2**	**3.3**	**−2.1**	**−2.8**	**−3.9**	**−3.8**	**1.1**	**−4.2**	**5.7**	**−2.0**	**−0.3**	**−5.7**	**−0.6**	**0.2**
対前月増減率(%)	**0.0**	**−2.6**	**−0.1**	**11.2**	**0.6**	**−4.4**	**−1.0**	**13.2**	**6.8**	**−0.6**	**6.5**	**0.0**	**−2.4**	**−1.4**	**3.3**	**3.4**

第7表　労働時間指数（所定内労働時間）

事業所規模5人以上　　（平成27年平均＝100）

年月	TL 調査産業計	D 建設業	E 製造業	F 電気・ガス水道業等	G 情報通信業	H 運輸業，郵便業	I 卸売業，小売業	J 金融業，保険業	K 不動産業，物品賃貸業	L 学術研究等	M 宿泊業，飲食サービス業	N 生活関連サービス業等	O 教育，学習支援業	P 医療，福祉	Q 複合サービス事業	R 他に分類されないサービス業
							指			数						
平成 23 年	99.7	101.9	98.6	101.7	105.4	98.0	101.2	104.1	100.1	97.9	92.0	109.0	95.9	100.3	101.5	97.5
24	100.5	102.3	100.4	100.8	103.7	101.0	99.7	107.0	97.2	100.7	95.2	105.9	97.0	100.0	104.3	100.2
25	99.2	102.4	99.6	99.7	99.4	101.2	99.8	102.4	95.9	101.3	93.6	99.8	100.8	94.7	103.0	98.7
26	97.8	101.6	99.2	99.9	98.3	99.3	97.3	96.8	98.6	99.8	91.3	102.6	92.6	94.3	104.3	99.1
27	100.0	100.0	100.0	100.0	100.0	100.0	100.0	100.0	100.0	100.0	100.0	100.0	100.0	100.0	100.0	100.0
28	**99.5**	**100.3**	**100.8**	**100.1**	**97.4**	**102.7**	**97.5**	**96.8**	**99.2**	**96.5**	**95.3**	**92.9**	**103.9**	**99.2**	**101.0**	**101.9**
3	100.9	99.6	102.7	104.0	96.9	101.3	98.7	100.4	99.8	100.9	97.2	88.6	106.9	103.0	103.0	102.2
4	104.9	103.4	107.4	101.6	107.7	108.7	102.4	98.5	108.6	103.7	98.2	94.7	112.4	105.1	103.5	104.7
5	95.1	91.3	92.8	89.6	98.2	100.2	97.3	93.2	98.2	91.1	98.8	91.5	101.3	93.1	98.4	98.1
6	104.4	104.7	105.5	107.6	100.7	104.5	102.8	103.1	100.9	100.4	98.0	94.3	116.9	105.5	105.8	104.9
7	101.3	102.7	104.2	95.8	101.1	103.3	96.4	101.5	101.2	99.6	93.8	96.8	106.5	100.7	104.0	103.9
8	95.3	96.0	93.8	101.3	95.4	100.4	94.1	98.8	96.5	88.7	94.7	100.8	92.2	95.2	104.8	102.7
9	99.6	102.4	102.0	100.4	95.6	102.9	95.5	93.4	101.3	95.7	93.8	92.2	103.7	100.3	101.1	102.7
10	98.3	102.8	102.5	101.5	93.0	101.2	93.0	94.3	95.3	95.4	89.8	89.6	104.3	95.5	99.5	101.9
11	100.6	105.5	103.8	98.6	96.1	103.4	97.2	95.5	96.5	98.2	95.4	93.4	105.0	98.6	100.1	102.7
12	100.1	105.5	103.5	99.7	93.2	103.5	96.9	98.2	98.6	96.5	97.3	98.7	94.2	97.3	99.8	101.8
29年 1 月	90.3	88.6	89.3	95.2	84.3	90.7	89.0	92.3	88.3	87.4	96.7	92.7	100.7	86.2	97.5	95.2
2	98.9	109.2	102.9	101.1	90.8	95.2	95.3	90.3	91.1	97.3	92.7	90.8	105.9	97.9	96.4	99.1
3	**97.5**	**99.9**	**100.6**	**102.8**	**93.1**	**91.5**	**91.9**	**100.3**	**91.4**	**97.9**	**95.7**	**90.8**	**106.7**	**96.6**	**100.2**	**100.7**
							前年 （同月） 増減率(%)									
平成 23 年	−1.6	−1.0	−1.6	1.4	0.3	1.4	−1.3	3.9	2.9	0.9	−12.1	1.6	−11.5	−0.7	−1.1	5.9
24	0.8	0.4	1.8	−0.8	−1.6	3.1	−1.4	2.8	−2.9	2.9	3.5	−2.9	1.1	−0.3	2.8	2.8
25	−1.2	0.1	−0.8	−1.1	−4.2	0.2	0.1	−4.3	−1.3	0.6	−1.6	−5.8	3.9	−5.3	−1.3	−1.6
26	−1.4	−0.8	−0.4	0.1	−1.1	−1.9	−2.5	−5.5	2.7	−1.4	−2.6	2.8	−8.1	−0.4	1.2	0.4
27	2.2	−1.6	0.8	0.2	1.7	0.8	2.7	3.3	1.5	0.2	9.5	−2.5	8.0	6.0	−4.0	0.9
28	**−0.5**	**0.3**	**0.8**	**0.1**	**−2.6**	**2.7**	**−2.5**	**−3.2**	**−0.8**	**−3.5**	**−4.6**	**−7.1**	**3.9**	**−0.7**	**1.0**	**1.9**
3	0.3	0.7	1.5	−4.2	−0.4	7.2	−0.3	−2.4	2.1	−0.7	−1.3	−11.8	−1.0	1.8	−7.0	2.1
4	−0.7	−1.3	1.5	−5.3	2.5	5.5	−3.6	−6.7	4.0	−0.6	−3.9	−12.9	3.1	−0.3	0.7	−1.5
5	−1.2	−4.7	−1.2	−2.5	−1.9	3.1	−1.5	−1.0	3.9	−3.4	−2.5	−12.9	8.5	−3.7	2.6	3.7
6	0.5	−0.8	1.0	−4.5	1.2	5.4	0.5	−3.0	2.9	−2.1	−0.4	−14.2	10.2	−1.7	7.2	1.6
7	−2.6	0.8	−0.2	−11.7	−5.3	0.9	−4.4	−9.1	−6.1	−5.3	−7.4	2.3	−2.6	−5.9	−3.9	−2.3
8	−2.4	−2.5	1.2	5.5	−10.7	−1.6	−6.1	−1.5	−8.3	−11.7	−12.3	5.7	14.4	−5.1	0.4	2.1
9	0.2	2.7	2.3	7.4	0.4	1.2	−3.3	−1.3	2.1	−3.4	−7.2	−2.8	0.7	0.8	4.3	3.1
10	−1.0	6.6	1.4	−2.9	−6.3	−0.3	−3.2	−5.1	−3.7	−2.4	−7.5	−2.7	−2.6	−4.1	−1.4	2.4
11	−1.0	−1.0	−0.8	3.7	−6.6	−1.4	−3.1	0.0	−5.6	−2.8	−0.3	−3.0	7.2	−1.8	4.7	1.3
12	1.2	3.9	4.2	6.9	−5.5	2.8	−2.5	−2.7	−0.6	−5.1	−0.3	3.4	−2.7	−0.4	0.9	2.9
29年 1 月	−3.1	2.1	−1.4	−0.1	−11.4	−9.8	−7.4	−0.9	−5.5	−0.8	4.1	8.2	2.1	−9.3	1.0	−0.5
2	−1.2	5.9	1.6	−4.7	−5.1	−6.9	−4.8	−1.2	−9.4	−2.9	−1.4	2.5	0.8	−3.5	0.9	−2.6
3	**−3.4**	**0.3**	**−2.0**	**−1.2**	**−3.9**	**−9.7**	**−6.9**	**−0.1**	**−8.4**	**−3.0**	**−1.5**	**2.5**	**−0.2**	**−6.2**	**−2.7**	**−1.5**
対前月増減率(%)	**−1.4**	**−8.5**	**−2.2**	**1.7**	**2.5**	**−3.9**	**−3.6**	**11.1**	**0.3**	**0.6**	**3.2**	**0.0**	**0.8**	**−1.3**	**3.9**	**1.6**

事業所規模30人以上　　（平成27年平均＝100）

年月	TL 調査産業計	D 建設業	E 製造業	F 電気・ガス水道業等	G 情報通信業	H 運輸業，郵便業	I 卸売業，小売業	J 金融業，保険業	K 不動産業，物品賃貸業	L 学術研究等	M 宿泊業，飲食サービス業	N 生活関連サービス業等	O 教育，学習支援業	P 医療，福祉	Q 複合サービス事業	R 他に分類されないサービス業
							指			数						
平成 23 年	99.6	102.2	98.0	101.8	108.3	96.1	99.8	106.5	100.4	97.8	98.9	120.4	95.9	102.1	101.2	93.9
24	100.3	106.3	100.3	100.9	105.0	100.3	98.4	105.0	93.5	102.3	101.4	112.7	92.8	99.0	104.8	96.8
25	99.2	101.8	99.2	100.1	100.0	99.3	98.9	101.3	97.0	101.6	100.1	110.7	97.8	95.7	103.0	98.4
26	98.7	99.4	98.7	100.2	99.1	99.8	100.6	96.3	98.1	100.8	99.5	100.9	102.5	92.8	103.1	99.1
27	100.0	100.0	100.0	100.0	100.0	100.0	100.0	100.0	100.0	100.0	100.0	100.0	100.0	100.0	100.0	100.0
28	**100.5**	**100.1**	**100.7**	**98.9**	**100.6**	**99.1**	**98.7**	**100.3**	**101.2**	**100.7**	**99.7**	**101.0**	**107.7**	**100.3**	**101.5**	**100.2**
3	101.8	94.8	103.2	103.4	101.4	97.3	97.9	106.8	99.1	104.2	99.9	95.5	109.5	104.5	100.0	99.7
4	105.6	103.0	107.1	97.7	106.2	105.0	102.6	101.5	107.1	107.3	104.9	103.9	111.5	106.2	105.2	101.5
5	95.1	93.0	92.9	94.0	95.9	98.0	98.3	96.0	102.3	98.6	100.0	100.9	100.7	92.1	99.6	96.5
6	105.0	106.3	105.0	107.5	104.1	101.5	102.8	108.5	97.9	100.4	101.7	105.2	120.2	105.5	99.5	104.9
7	102.9	102.5	104.1	99.0	106.2	98.5	99.5	101.8	108.8	103.4	100.1	99.6	111.8	102.5	107.1	102.6
8	96.7	93.2	93.7	101.7	100.7	97.0	99.0	101.4	102.1	95.9	100.8	105.2	97.9	97.2	101.8	100.0
9	101.6	106.0	101.6	96.4	97.6	99.8	99.1	97.6	101.9	97.8	101.4	101.7	112.5	102.3	103.8	102.0
10	99.9	102.2	102.4	100.2	99.6	98.2	94.5	98.4	101.8	103.2	91.8	101.1	111.4	96.7	100.5	99.6
11	101.9	103.2	103.8	100.1	101.9	99.4	98.3	96.9	99.7	102.8	100.7	105.6	111.3	99.5	100.7	100.4
12	101.1	104.1	102.9	93.9	101.1	99.7	98.7	101.0	103.4	101.1	100.5	101.9	99.5	99.5	100.0	100.2
29年 1 月	91.8	84.7	89.6	96.4	92.9	92.5	95.7	92.1	97.2	92.7	105.2	98.8	101.2	86.2	103.0	92.3
2	100.3	100.3	102.4	97.2	99.1	98.2	97.2	94.0	93.6	101.1	100.5	93.8	108.5	99.6	95.7	97.3
3	**100.4**	**97.8**	**101.8**	**108.2**	**99.2**	**94.4**	**95.5**	**104.1**	**100.2**	**101.4**	**106.1**	**93.6**	**111.4**	**98.7**	**99.6**	**100.3**
							前年 （同月） 増減率(%)									
平成 23 年	−1.8	0.1	−2.6	0.5	1.0	0.8	2.1	1.0	−0.6	0.4	−11.2	2.8	−4.3	−2.1	−0.4	−0.7
24	0.6	3.9	2.4	−0.9	−3.1	4.4	−1.4	−1.4	−6.9	4.7	2.6	−6.4	−3.3	−3.1	3.6	3.0
25	−1.0	−4.1	−1.1	−0.8	−4.7	−1.0	0.5	−3.5	3.7	−0.8	−1.3	−1.8	5.4	−3.4	−1.7	1.7
26	−0.5	−2.4	−0.4	0.1	−1.0	0.5	1.7	−5.0	1.1	−0.7	−0.6	−8.9	4.8	−2.9	0.1	0.7
27	1.3	0.6	1.2	−0.2	1.0	0.2	−0.6	3.9	2.0	−0.9	0.4	−0.8	−2.4	7.8	−3.0	1.0
28	**0.5**	**0.0**	**0.7**	**−1.1**	**0.5**	**−0.9**	**−1.4**	**0.3**	**1.2**	**0.8**	**−0.3**	**0.9**	**7.7**	**0.2**	**1.4**	**0.2**
3	0.5	−1.1	1.7	−4.4	4.1	1.7	−2.5	1.5	2.1	3.2	−1.3	1.0	−2.2	2.2	0.6	−1.2
4	−0.4	−3.5	1.2	−8.5	−0.5	0.1	−3.6	−1.7	0.6	1.0	−0.2	−1.0	1.1	1.3	0.7	−4.8
5	−0.8	−4.0	−1.2	2.2	−2.6	−1.0	−0.4	3.4	1.0	1.4	−2.3	0.8	7.8	−4.3	2.4	2.1
6	1.2	4.6	1.1	−4.2	1.3	1.1	1.8	1.2	6.6	0.0	−0.9	1.2	15.6	−2.5	−0.3	0.5
7	−1.7	−0.9	−1.3	−9.1	−0.5	−2.1	−0.4	−7.0	2.1	−2.5	−0.9	0.6	6.7	−5.9	−1.7	−4.0
8	−0.1	−4.4	1.4	5.6	−2.8	−3.6	−2.7	2.1	−4.8	−4.8	−1.7	5.0	17.2	−4.2	−3.9	1.6
9	2.5	1.2	2.5	2.7	2.7	−1.7	0.4	5.0	3.9	2.0	3.2	2.2	7.7	3.3	4.7	3.2
10	−0.6	5.4	0.2	−4.4	0.3	−2.6	−0.8	−4.2	5.0	2.2	−6.5	2.1	4.7	−3.5	3.8	−0.3
11	0.2	1.1	−0.4	4.9	0.6	−3.6	−2.6	1.0	−4.5	4.6	3.7	0.4	15.7	−1.1	−1.7	0.0
12	2.5	1.2	4.3	0.2	2.5	1.0	−0.4	−1.5	6.4	0.4	5.2	0.5	0.8	1.7	2.5	1.3
29年 1 月	−2.5	−4.1	−1.8	2.0	−2.5	−3.9	−0.7	−4.3	1.4	−2.4	7.2	1.4	−0.1	−9.6	−0.4	−3.5
2	0.4	−3.7	1.7	−0.7	2.4	−0.5	−0.5	−3.9	−1.0	2.0	4.5	−0.6	3.0	−2.1	−0.1	−1.9
3	**−1.4**	**3.2**	**−1.4**	**4.6**	**−2.2**	**−3.0**	**−2.5**	**−2.5**	**1.1**	**−2.7**	**6.2**	**−2.0**	**1.7**	**−5.6**	**−0.4**	**0.6**
対前月増減率(%)	**0.1**	**−2.5**	**−0.6**	**11.3**	**0.1**	**−3.9**	**−1.7**	**10.7**	**7.1**	**0.3**	**5.6**	**−0.2**	**2.7**	**−0.9**	**4.1**	**3.1**

第8表　労働時間指数（所定外労働時間）

事業所規模5人以上　　（平成27年平均＝100）

年月	TL 調査産業計	D 建設業	E 製造業	F 電気・ガス水道業等	G 情報通信業	H 運輸業，郵便業	I 卸売業，小売業	J 金融業，保険業	K 不動産業，物品賃貸業	L 学術研究等	M 宿泊業，飲食サービス業	N 生活関連サービス業等	O 教育，学習支援業	P 医療，福祉	Q 複合サービス事業	R 他に分類されないサービス業
							指		数							
平成 23 年	89.8	117.2	83.2	95.3	74.3	79.4	105.1	119.1	69.5	128.9	70.5	115.9	82.0	81.5	51.5	141.4
24	91.4	122.0	82.9	121.6	94.4	85.6	99.5	135.1	113.4	134.5	65.4	123.9	68.8	88.6	74.5	137.6
25	94.7	117.5	86.0	132.1	88.3	95.1	94.4	137.4	159.3	157.6	70.0	109.0	84.4	85.4	102.7	125.3
26	96.0	123.4	93.9	127.1	79.3	97.0	90.3	115.6	128.6	107.0	82.9	101.3	77.1	95.2	115.8	111.6
27	100.0	100.0	100.0	100.0	100.0	100.0	100.0	100.0	100.0	100.0	100.0	100.0	100.0	100.0	100.0	100.0
28	**98.2**	**72.8**	**97.2**	**89.7**	**66.0**	**96.7**	**85.8**	**102.8**	**85.1**	**85.2**	**81.5**	**110.7**	**154.8**	**102.7**	**77.2**	**127.7**
3	100.3	71.6	97.8	97.2	87.7	102.1	100.3	107.5	93.6	102.6	88.3	121.5	142.3	95.4	70.4	120.7
4	106.0	72.4	100.6	95.3	103.2	108.2	100.3	104.5	97.5	88.7	93.0	123.5	167.2	105.4	81.1	143.2
5	97.0	55.8	91.0	71.7	80.6	98.8	96.3	81.4	92.6	86.4	91.5	123.5	174.6	100.4	89.0	120.7
6	101.1	65.9	94.9	82.6	77.4	100.0	92.3	90.5	92.6	91.7	77.2	119.4	202.4	103.7	75.8	127.8
7	97.0	74.3	97.2	90.7	55.4	93.2	69.2	123.7	83.9	80.2	69.4	104.9	155.5	118.5	79.7	126.3
8	87.1	69.6	91.5	63.5	39.9	86.8	84.1	107.5	76.2	73.3	82.0	117.4	50.6	105.4	66.4	117.9
9	94.5	74.3	95.5	72.6	42.6	88.5	71.9	107.5	77.2	76.4	70.9	102.9	173.1	100.4	57.2	126.3
10	97.8	90.1	97.8	78.9	44.5	89.6	74.6	110.6	77.2	67.9	66.3	109.1	173.8	121.8	75.8	124.9
11	99.5	81.7	100.0	84.4	49.0	96.4	73.3	117.5	77.2	71.0	70.9	113.2	173.8	107.0	77.1	134.8
12	100.3	77.1	103.4	69.0	41.9	100.3	81.4	122.6	76.2	84.8	80.4	113.2	137.1	102.1	95.7	147.4
29年 1 月	91.8	81.5	89.2	99.1	49.7	94.3	68.9	112.0	82.7	72.3	85.7	118.4	147.8	93.4	112.0	107.0
2	100.0	98.1	104.0	71.8	46.5	98.6	70.3	90.0	92.3	84.6	73.0	128.6	174.3	101.6	78.7	112.7
3	**100.0**	**100.0**	**106.8**	**66.4**	**63.9**	**94.3**	**74.3**	**119.0**	**111.5**	**80.0**	**79.4**	**122.4**	**134.6**	**95.1**	**88.0**	**109.9**
							前年（同月）増減率(%)									
平成 23 年	−1.7	22.5	4.6	−11.0	9.9	−10.0	12.3	3.1	−42.9	16.7	−39.2	−42.9	−14.0	−6.6	−13.8	11.0
24	1.7	4.1	−0.5	27.6	27.1	7.8	−5.3	13.4	63.4	4.3	−7.1	7.0	−16.2	8.8	44.7	−2.6
25	3.7	−3.7	3.8	8.6	−6.4	11.0	−5.2	1.7	40.5	17.2	7.0	−12.1	22.7	−3.6	37.8	−8.9
26	1.3	5.0	9.2	−3.9	−10.2	2.0	−4.4	−15.9	−19.3	−32.1	18.5	−7.0	−8.7	11.4	12.8	−10.9
27	4.2	−19.0	6.5	−21.2	26.0	3.1	10.9	−13.5	−22.2	−6.5	20.5	−1.2	29.8	5.0	−13.6	−10.4
28	**−1.8**	**−27.2**	**−2.8**	**−10.4**	**−34.0**	**−3.4**	**−14.2**	**2.8**	**−14.9**	**−14.9**	**−18.6**	**10.5**	**54.7**	**2.8**	**−22.8**	**27.7**
3	−0.8	−36.3	−7.0	−19.5	−20.9	3.3	4.2	5.9	−17.1	−4.2	−9.7	9.3	78.0	9.4	−26.4	22.9
4	3.2	−39.1	0.0	−22.2	−6.4	10.6	−3.9	0.9	−17.1	12.9	−13.3	−4.8	50.9	14.3	−24.7	22.9
5	3.5	−29.3	−1.2	−20.3	−17.2	9.5	1.5	−20.6	−6.7	2.8	−9.4	39.4	68.8	7.1	−39.1	10.3
6	2.5	−29.0	−3.5	−20.9	−22.1	2.6	−2.8	−19.6	−11.1	7.1	−9.3	18.4	72.5	8.7	−34.5	31.9
7	1.7	−20.8	3.0	−5.7	−45.2	−4.7	−27.1	28.1	2.2	−18.1	−30.1	10.9	59.4	18.0	−15.5	36.4
8	−6.2	−25.0	−3.6	−36.4	−54.8	−10.6	−15.0	12.6	−9.1	−33.1	−29.7	29.6	53.5	3.2	−12.3	33.4
9	−5.0	−19.1	−3.5	−27.9	−50.4	−6.1	−26.4	22.9	−5.9	−31.2	−29.7	11.1	14.0	19.6	−27.1	21.6
10	−4.0	−8.5	−4.9	−26.3	−59.2	−15.2	−24.7	15.9	−17.5	−31.3	−27.6	20.5	65.7	2.8	−19.7	39.1
11	−4.7	−22.9	−5.4	2.2	−51.3	−15.3	−28.9	11.4	−16.7	−38.3	−18.2	7.9	95.8	−8.5	−23.7	43.3
12	−4.7	−19.4	1.6	−26.2	−61.3	−15.3	−18.8	10.9	−17.7	−32.9	−2.0	24.9	1.6	17.0	−5.3	26.5
29年 1 月	−3.7	23.7	−4.9	−39.0	−38.8	−1.5	−25.4	44.7	−2.5	−17.8	−17.7	33.6	3.9	7.1	23.9	−10.3
2	−1.9	32.0	0.6	−33.5	−47.8	−1.7	−24.9	9.2	0.8	−23.8	−12.6	41.9	6.1	18.7	16.1	−8.7
3	**−0.3**	**39.7**	**9.2**	**−31.7**	**−27.1**	**−7.6**	**−25.9**	**10.7**	**19.1**	**−22.0**	**−10.1**	**0.7**	**−5.4**	**−0.3**	**25.0**	**−8.9**
対前月増減率(%)	**0.0**	**1.9**	**2.7**	**−7.5**	**37.4**	**−4.4**	**5.7**	**32.2**	**20.8**	**−5.4**	**8.8**	**−4.8**	**−22.8**	**−6.4**	**11.8**	**−2.5**

事業所規模30人以上　　（平成27年平均＝100）

年月	TL 調査産業計	D 建設業	E 製造業	F 電気・ガス水道業等	G 情報通信業	H 運輸業，郵便業	I 卸売業，小売業	J 金融業，保険業	K 不動産業，物品賃貸業	L 学術研究等	M 宿泊業，飲食サービス業	N 生活関連サービス業等	O 教育，学習支援業	P 医療，福祉	Q 複合サービス事業	R 他に分類されないサービス業
							指		数							
平成 23 年	88.2	59.9	85.6	91.2	116.6	73.3	95.1	148.3	81.7	136.4	91.1	76.7	86.3	79.4	42.3	174.2
24	86.2	73.1	84.0	119.7	146.7	67.0	95.2	154.5	101.6	141.9	92.1	68.2	60.6	88.6	49.4	155.0
25	91.5	88.6	89.1	95.5	109.0	83.2	105.2	141.9	136.3	126.7	102.1	73.4	78.9	87.3	70.9	126.5
26	98.4	92.8	95.6	94.3	83.4	100.3	110.8	123.1	136.1	116.0	116.6	92.3	86.5	93.2	105.5	112.3
27	100.0	100.0	100.0	100.0	100.0	100.0	100.0	100.0	100.0	100.0	100.0	100.0	100.0	100.0	100.0	100.0
28	**101.8**	**84.7**	**98.6**	**82.3**	**97.3**	**96.6**	**84.6**	**114.4**	**100.8**	**99.1**	**89.9**	**101.4**	**182.4**	**98.8**	**90.7**	**102.6**
3	100.7	86.1	97.6	92.7	98.8	93.2	102.7	142.9	103.2	111.9	100.2	93.6	164.2	93.9	76.0	94.5
4	108.5	90.3	100.8	96.2	127.4	102.9	102.7	173.5	107.4	111.9	107.1	112.3	193.5	104.5	91.2	111.5
5	101.4	60.9	91.8	77.5	95.6	93.9	108.0	113.7	106.6	103.2	91.7	113.9	205.7	101.5	107.4	119.1
6	104.2	85.1	93.4	82.6	94.4	100.0	94.9	116.0	95.7	98.4	78.9	98.3	243.0	107.5	86.1	97.5
7	101.4	91.3	99.2	88.5	98.8	94.6	68.5	107.8	105.7	100.0	84.6	101.4	181.9	107.5	84.1	103.8
8	91.5	78.2	95.5	62.1	92.2	94.2	80.3	97.3	102.4	95.3	97.3	115.5	59.3	98.5	87.2	92.8
9	100.7	89.2	98.6	86.8	83.5	95.5	65.8	104.2	96.5	92.9	86.1	103.0	204.5	90.9	72.0	100.6
10	103.5	106.0	100.8	74.9	98.8	96.2	67.2	103.1	99.0	81.8	69.1	99.9	205.7	118.2	84.1	89.8
11	104.2	89.2	102.4	60.4	95.6	99.0	71.1	103.1	98.2	88.1	83.2	121.7	206.3	98.5	88.2	103.8
12	105.6	79.3	105.5	75.8	101.0	104.8	80.3	106.6	101.5	98.4	94.5	112.3	163.6	92.4	95.3	114.6
29年 1 月	95.8	55.0	95.3	88.1	89.0	93.6	76.3	96.5	91.6	92.1	87.3	93.8	166.5	90.9	131.3	73.8
2	103.5	79.1	106.8	72.9	91.2	97.8	65.8	71.8	99.2	100.0	78.9	87.5	193.9	97.0	81.8	76.9
3	**102.8**	**77.0**	**110.5**	**79.7**	**100.0**	**91.7**	**76.3**	**118.8**	**104.2**	**88.9**	**97.2**	**90.6**	**148.2**	**86.4**	**72.7**	**84.6**
							前年（同月）増減率(%)									
平成 23 年	−3.7	10.8	0.6	−15.8	1.2	−7.7	7.8	0.5	15.3	28.4	−18.8	−32.9	−24.0	−11.2	7.5	2.8
24	−2.2	22.2	−1.8	31.3	25.8	−8.7	0.2	4.1	24.2	4.1	1.1	−11.0	−29.7	11.7	16.9	−10.9
25	6.2	21.1	6.0	−20.2	−25.6	24.3	10.5	−8.1	34.1	−10.7	10.8	7.7	30.1	−1.5	43.4	−18.4
26	7.5	4.8	7.3	−1.2	−23.5	20.4	5.4	−13.2	−0.1	−8.4	14.3	25.6	9.6	6.8	48.9	−11.3
27	1.6	7.7	4.6	6.0	19.8	−0.2	−9.8	−18.8	−26.5	−13.8	−14.2	8.4	15.6	7.3	−5.2	−10.8
28	**1.8**	**−15.4**	**−1.4**	**−17.7**	**−2.7**	**−3.3**	**−15.4**	**14.5**	**0.8**	**−0.9**	**−10.1**	**1.4**	**82.3**	**−1.2**	**−9.3**	**2.5**
3	−2.0	−33.9	−7.0	−26.9	−9.1	−9.9	11.4	38.7	0.0	5.9	−6.5	5.2	111.7	6.9	−3.9	−1.6
4	5.5	−37.5	3.8	−22.6	5.4	1.3	0.0	54.2	0.8	17.4	−9.5	7.4	77.1	14.9	−2.2	−7.7
5	9.9	−13.5	1.8	−18.0	4.9	2.1	15.5	12.7	11.4	3.2	−13.3	19.6	127.6	9.9	−24.8	6.8
6	7.2	−0.6	−2.2	−24.8	1.1	−4.3	0.0	17.8	12.9	1.6	−17.6	−3.0	124.8	20.3	−10.6	8.6
7	5.9	13.7	2.2	−1.9	−9.1	2.9	−26.8	6.9	16.6	2.4	−13.1	−7.2	96.1	4.3	−5.7	3.2
8	−0.8	−9.7	−1.1	−33.6	1.3	−2.1	−17.6	0.0	6.1	−5.5	−15.8	12.2	115.7	−4.4	4.9	13.2
9	1.4	0.0	0.0	−8.1	−13.6	3.2	−29.6	20.3	10.6	0.8	−12.8	8.1	18.8	9.1	−17.4	−7.2
10	0.7	15.4	−4.5	−25.4	−10.9	−5.3	−31.1	2.2	2.6	−20.1	−16.9	1.6	94.8	−7.2	−5.7	5.3
11	−1.4	−5.1	−5.9	−22.0	−8.4	−6.9	−34.2	−6.4	0.9	−19.0	0.0	6.8	138.1	−23.5	−18.7	11.8
12	−0.7	−14.7	2.6	−13.6	−6.1	−6.5	−24.7	2.3	0.0	−6.8	4.8	17.9	6.0	7.0	−13.8	−6.3
29年 1 月	−1.4	−19.4	−0.2	−0.5	−1.1	5.1	−13.5	−6.4	−6.0	−4.2	−6.1	22.8	−0.8	3.4	−2.6	−27.9
2	0.7	−14.4	4.8	−28.0	0.1	1.7	−23.1	−29.5	3.7	−10.1	−15.2	27.4	0.5	14.4	−0.4	−23.6
3	**2.1**	**−10.6**	**13.2**	**−14.0**	**1.2**	**−1.6**	**−25.7**	**−16.9**	**1.0**	**−20.6**	**−3.0**	**−3.2**	**−9.7**	**−8.0**	**−4.3**	**−10.5**
対前月増減率(%)	**−0.7**	**−2.7**	**3.5**	**9.3**	**9.6**	**−6.2**	**16.0**	**65.5**	**5.0**	**−11.1**	**23.2**	**3.5**	**−23.6**	**−10.9**	**−11.1**	**10.0**

第9表　常用雇用指数

事業所規模5人以上　　（平成27年平均＝100）

年月	TL 調査産業計	D 建設業	E 製造業	F 電気・ガス水道業等	G 情報通信業	H 運輸業，郵便業	I 卸売業，小売業	J 金融業，保険業	K 不動産業，物品賃貸業	L 学術研究等	M 宿泊業，飲食サービス業	N 生活関連サービス業等	O 教育，学習支援業	P 医療，福祉	Q 複合サービス事業	R 他に分類されないサービス業
	指数															
平成 23 年	99.4	103.9	102.5	135.6	101.5	101.6	100.6	92.5	91.6	99.0	93.4	117.4	96.3	92.4	96.1	97.9
24	99.9	102.0	103.3	115.0	103.6	101.9	100.1	91.8	94.1	96.3	94.2	112.1	99.1	95.7	101.2	95.7
25	99.4	101.6	102.1	108.2	100.0	102.1	98.7	91.8	98.3	98.7	95.8	105.5	98.0	97.2	101.9	95.7
26	99.3	100.2	99.9	116.9	99.1	100.3	97.3	99.3	98.7	97.9	95.9	102.1	100.1	99.8	102.4	99.9
27	100.0	100.0	100.0	100.0	100.0	100.0	100.0	100.0	100.0	100.0	100.0	100.0	100.0	100.0	100.0	100.0
28	**100.2**	**101.7**	**98.7**	**116.1**	**108.0**	**100.0**	**98.9**	**100.7**	**101.2**	**102.1**	**102.6**	**94.8**	**102.4**	**100.7**	**96.7**	**102.3**
3	99.7	102.4	97.6	114.3	105.7	99.4	100.2	99.6	99.2	100.5	102.3	97.3	100.1	99.1	96.4	102.9
4	100.2	101.5	99.0	116.6	108.0	100.9	100.1	100.3	102.7	101.5	100.8	98.3	100.0	100.1	97.2	101.8
5	100.6	102.1	99.3	115.4	108.9	100.1	101.5	101.3	102.6	101.9	100.5	95.7	102.5	100.3	96.7	102.4
6	100.8	101.5	99.8	111.6	108.9	100.7	101.4	100.7	101.6	102.6	100.5	92.9	102.9	101.0	96.8	102.2
7	100.5	101.6	99.5	115.2	109.2	99.9	98.4	101.6	102.2	102.8	102.6	92.6	103.5	101.3	96.5	101.9
8	100.2	100.0	98.7	115.1	107.1	99.7	98.7	102.8	101.8	102.7	105.2	91.7	101.2	100.9	96.7	100.7
9	99.9	99.7	98.3	116.2	106.3	100.0	97.8	101.6	101.9	102.2	101.9	91.8	104.2	101.4	96.7	102.3
10	100.1	100.5	98.3	117.6	109.1	101.5	97.4	100.3	102.4	102.9	102.0	92.2	103.9	101.1	95.9	103.4
11	100.3	102.6	98.8	118.9	109.7	99.6	97.5	100.2	101.1	103.2	103.5	92.6	103.8	101.4	96.5	102.7
12	100.1	103.0	98.8	118.7	109.6	99.5	96.7	100.0	102.0	102.8	103.8	91.3	103.7	100.9	95.8	102.3
29年 1 月	100.1	103.6	98.9	120.0	108.8	99.9	96.3	99.5	101.9	100.2	105.0	90.1	104.0	100.7	94.6	103.2
2	100.0	103.7	99.0	117.4	106.8	100.4	95.7	99.6	101.9	98.5	102.5	90.3	103.9	101.9	94.4	105.0
3	**99.5**	**104.4**	**98.5**	**118.6**	**105.5**	**100.0**	**95.0**	**100.5**	**100.6**	**98.9**	**99.9**	**90.0**	**102.7**	**101.7**	**94.0**	**105.5**
	前年（同月）増減率(%)															
平成 23 年	0.6	0.2	0.0	17.7	−0.3	−0.5	−1.8	0.7	−1.5	1.0	0.7	−5.4	−1.9	9.9	−1.0	0.1
24	0.5	−1.7	0.8	−15.2	2.1	0.3	−0.5	−0.9	2.7	−2.8	1.0	−4.5	3.0	3.6	5.4	−2.2
25	−0.5	−0.5	−1.1	−5.9	−3.4	0.2	−1.3	0.0	4.4	2.5	1.7	−5.9	−1.2	1.6	0.6	0.0
26	−0.1	−1.3	−2.2	8.1	−0.9	−1.8	−1.5	8.2	0.5	−0.8	0.1	−3.2	2.2	2.6	0.6	4.4
27	0.7	−0.2	0.1	−14.5	0.9	−0.3	2.7	0.7	1.3	2.1	4.3	−2.1	−0.1	0.3	−2.4	0.1
28	**0.2**	**1.7**	**−1.3**	**16.1**	**7.9**	**0.0**	**−1.0**	**0.7**	**1.2**	**2.2**	**2.6**	**−5.2**	**2.4**	**0.7**	**−3.3**	**2.2**
3	1.4	2.8	−2.5	−3.2	13.2	0.5	4.0	−0.1	−1.5	1.4	6.0	1.2	9.9	2.3	−5.8	0.8
4	−0.2	3.2	−2.3	−1.2	11.1	−0.3	−0.5	0.3	1.6	1.8	5.0	−2.5	−3.4	1.0	−2.8	−0.2
5	0.1	2.6	−1.7	−0.9	10.9	−0.3	0.4	1.8	1.1	2.2	2.9	−3.6	−2.3	0.9	−3.8	1.7
6	0.2	1.2	−1.2	−4.3	10.4	0.7	0.2	0.4	1.0	2.3	3.5	−7.8	−1.3	0.3	−1.6	3.1
7	−0.2	1.3	−0.5	39.6	7.0	−0.5	−2.7	1.1	1.8	2.5	2.6	−8.8	−0.9	0.2	−3.7	1.6
8	0.0	−0.4	−1.0	39.7	4.7	−0.6	−2.8	2.2	1.4	2.7	2.4	−10.2	8.6	−0.5	−1.3	2.4
9	−0.1	−0.1	−0.7	40.7	4.0	−0.2	−3.7	1.5	1.8	2.0	0.3	−10.3	7.8	0.0	−1.4	4.4
10	−0.1	0.5	−0.6	42.5	6.9	1.6	−3.1	−0.8	3.3	2.2	−1.3	−10.0	2.4	−0.1	−3.7	5.7
11	−0.1	3.9	−0.3	44.1	6.7	−0.8	−3.5	1.2	2.6	2.5	−1.4	−7.7	2.4	0.3	−2.5	3.6
12	−0.4	0.6	−0.2	44.1	4.3	−0.3	−4.1	0.8	2.8	1.7	−2.1	−9.2	2.3	0.8	−3.0	3.3
29年 1 月	0.3	1.2	0.9	2.7	2.2	0.6	−0.5	−0.4	3.8	−1.2	0.4	−10.3	2.6	0.5	−3.4	0.8
2	−0.3	1.1	1.2	0.5	0.2	1.3	−4.7	−0.2	3.0	−2.7	−1.1	−10.0	2.4	1.2	−2.9	2.1
3	**−0.2**	**2.0**	**0.9**	**3.8**	**−0.2**	**0.6**	**−5.2**	**0.9**	**1.4**	**−1.6**	**−2.3**	**−7.5**	**2.6**	**2.6**	**−2.5**	**2.5**
対前月増減率(%)	**−0.5**	**0.7**	**−0.5**	**1.0**	**−1.2**	**−0.4**	**−0.7**	**0.9**	**−1.3**	**0.4**	**−2.5**	**−0.3**	**−1.2**	**−0.2**	**−0.4**	**0.5**

事業所規模30人以上　　（平成27年平均＝100）

年月	TL 調査産業計	D 建設業	E 製造業	F 電気・ガス水道業等	G 情報通信業	H 運輸業，郵便業	I 卸売業，小売業	J 金融業，保険業	K 不動産業，物品賃貸業	L 学術研究等	M 宿泊業，飲食サービス業	N 生活関連サービス業等	O 教育，学習支援業	P 医療，福祉	Q 複合サービス事業	R 他に分類されないサービス業
	指数															
平成 23 年	100.0	96.6	103.4	118.7	111.7	101.9	98.6	96.1	97.1	101.1	93.9	123.0	100.0	92.5	91.5	96.4
24	100.9	94.8	104.7	115.4	105.5	102.2	100.5	98.4	99.3	98.4	94.3	115.1	100.5	97.1	99.7	92.6
25	100.1	95.6	103.1	107.7	99.8	102.3	99.7	97.5	99.2	100.2	96.4	107.0	97.8	98.2	98.6	91.6
26	99.3	97.5	101.0	98.4	99.8	101.2	95.8	100.4	99.4	98.5	95.4	100.2	101.2	98.8	99.7	97.8
27	100.0	100.0	100.0	100.0	100.0	100.0	100.0	100.0	100.0	100.0	100.0	100.0	100.0	100.0	100.0	100.0
28	**99.6**	**101.3**	**99.3**	**95.9**	**100.2**	**98.3**	**98.8**	**100.4**	**99.4**	**102.3**	**104.9**	**98.4**	**99.8**	**100.0**	**100.1**	**97.6**
3	99.2	102.3	98.4	99.6	97.2	98.1	101.3	100.5	97.3	100.2	101.7	99.3	98.5	98.4	100.5	99.5
4	100.2	102.2	99.8	95.0	100.4	99.1	102.4	98.9	98.4	101.9	105.9	100.4	99.8	99.4	100.2	97.7
5	100.2	102.0	100.2	95.0	100.1	99.0	102.8	98.8	100.2	102.5	102.5	98.7	99.9	99.5	100.1	98.0
6	100.5	102.0	100.7	94.9	100.6	98.9	103.2	99.5	100.2	103.2	102.8	97.2	100.3	100.2	100.3	97.5
7	99.8	102.1	100.2	94.8	101.6	98.0	96.8	100.0	100.6	103.3	106.3	97.4	100.2	99.9	99.5	97.7
8	99.1	96.8	99.2	94.5	101.3	97.8	96.8	100.4	100.4	102.8	107.4	97.0	97.4	99.8	100.1	96.6
9	99.2	95.9	99.0	94.5	100.0	98.0	96.5	101.1	100.3	102.9	107.0	96.7	100.2	100.3	100.1	96.1
10	99.2	96.9	98.9	94.6	100.6	98.4	96.0	102.2	100.5	103.8	106.8	96.8	100.3	99.9	99.8	97.2
11	99.5	103.2	98.8	94.6	100.9	98.3	96.3	101.3	99.8	102.7	107.6	98.0	100.4	101.0	99.5	96.4
12	99.2	106.5	98.7	94.4	100.7	98.3	95.9	101.6	99.3	101.8	105.8	98.6	100.3	100.5	99.4	95.8
29年 1 月	99.1	107.5	98.2	94.4	100.3	98.1	95.2	101.1	99.0	101.1	106.6	97.7	100.4	100.8	98.8	96.6
2	99.3	106.5	98.5	94.4	99.6	97.7	95.1	100.9	97.4	99.0	105.0	97.3	100.4	102.3	98.2	99.4
3	**99.0**	**106.6**	**98.4**	**94.3**	**96.2**	**97.1**	**95.0**	**102.0**	**97.4**	**99.1**	**103.0**	**96.4**	**98.5**	**102.0**	**97.1**	**99.9**
	前年（同月）増減率(%)															
平成 23 年	1.3	−1.6	−0.2	3.2	0.3	1.6	0.5	4.6	−3.2	1.4	1.2	−7.1	−1.5	14.2	−2.6	−2.1
24	0.9	−1.9	1.2	−2.7	−5.6	0.3	1.8	2.5	2.3	−2.7	0.5	−6.5	0.5	5.0	9.0	−3.9
25	−0.9	0.8	−1.5	−6.8	−5.4	0.1	−0.8	−0.9	−0.1	1.8	2.2	−7.0	−2.7	1.2	−1.1	−1.2
26	−0.8	2.1	−2.1	−8.5	0.0	−1.1	−3.8	3.0	0.2	−1.7	−1.0	−6.3	3.5	0.6	1.0	6.9
27	0.8	2.5	−0.9	1.6	0.2	−1.2	4.4	−0.4	0.6	1.5	4.8	−0.3	−1.2	1.2	0.4	2.2
28	**−0.5**	**1.4**	**−0.7**	**−4.1**	**0.2**	**−1.7**	**−1.3**	**0.4**	**−0.6**	**2.3**	**4.9**	**−1.6**	**−0.2**	**0.0**	**0.1**	**−2.4**
3	1.8	3.8	−1.7	−1.5	2.2	−1.3	10.4	0.3	−3.9	1.1	7.8	1.8	11.5	2.9	1.5	−0.8
4	−0.5	5.1	−1.4	−6.0	1.6	−3.2	1.4	−1.4	−3.3	1.8	10.0	0.5	−6.7	0.2	2.1	−2.7
5	−0.3	3.2	−0.7	−4.3	0.4	−2.1	1.3	0.1	−2.0	1.7	6.0	−3.0	−6.7	0.2	0.7	−1.1
6	−0.8	4.4	−0.3	−4.5	−0.2	−1.8	0.5	−0.2	−0.4	2.3	4.7	−4.9	−6.1	−1.3	0.7	−4.3
7	−1.6	1.6	0.1	−4.7	0.3	−2.3	−5.7	−0.2	0.3	3.3	3.2	−4.0	−6.5	−1.5	−1.7	−4.0
8	−1.1	−4.4	−0.6	−4.9	0.2	−2.1	−5.4	0.1	0.8	2.5	3.1	−3.0	8.1	−2.2	0.3	−2.4
9	−0.9	−7.4	−0.1	−5.2	−0.6	−1.4	−5.9	1.0	1.4	3.2	2.8	−3.6	7.2	−1.7	0.0	−2.4
10	−1.1	−7.1	−0.1	−5.0	0.0	−0.8	−5.6	2.0	1.3	3.5	2.4	−3.8	0.3	−2.0	−1.1	−0.9
11	−0.9	1.9	−0.2	−5.0	0.8	−0.9	−6.4	1.2	2.2	3.1	3.5	−2.2	0.3	−0.2	−1.4	−3.9
12	−0.9	4.0	−0.3	−5.0	1.1	−0.1	−6.5	1.8	1.3	1.9	2.6	−2.0	0.3	0.3	−1.2	−4.0
29年 1 月	−0.1	4.6	−0.6	−5.2	0.5	0.0	−0.4	0.8	1.3	0.1	3.5	−2.3	0.3	0.3	−1.9	−2.9
2	−0.5	3.0	−0.1	−5.2	0.2	−0.3	−6.5	0.4	−0.1	−2.0	2.8	−2.8	0.4	1.6	−3.0	−0.1
3	**−0.2**	**4.2**	**0.0**	**−5.3**	**−1.0**	**−1.0**	**−6.2**	**1.5**	**0.1**	**−1.1**	**1.3**	**−2.9**	**0.0**	**3.7**	**−3.4**	**0.4**
対前月増減率(%)	**−0.3**	**0.1**	**−0.1**	**−0.1**	**−3.4**	**−0.6**	**−0.1**	**1.1**	**0.0**	**0.1**	**−1.9**	**−0.9**	**−1.9**	**−0.3**	**−1.1**	**0.5**

第10表　季節調整済指数 （事業所規模30人以上）

調査産業計

（平成27年平均＝100）

年月	現金給与総額		定期給与		総実労働時間		所定外労働時間		常用雇用指数		入職率		離職率	
	季節調整済指数	前月比	季節調整済指数	前月比	季節調整済指数	前月比	季節調整済指数	前月比	季節調整済指数	前月比	季節調整済	前月差	季節調整済	前月差
		%		%		%		%		%	%	ポイント	%	ポイント
28年　4 月	99.3	−0.6	100.5	1.1	101.5	0.4	103.3	3.1	99.6	−0.6	1.71	0.32	1.83	0.21
5	99.7	0.4	100.3	−0.2	100.2	−1.3	104.5	1.2	99.7	0.1	1.56	−0.15	1.57	−0.26
6	101.0	1.3	100.6	0.3	101.0	0.8	104.6	0.1	99.7	0.0	1.72	0.16	1.55	−0.02
7	101.1	0.1	100.4	−0.2	99.6	−1.4	103.1	−1.4	99.2	−0.5	1.74	0.02	1.79	0.24
8	99.7	−1.4	100.2	−0.2	99.9	0.3	97.7	−5.2	99.0	−0.2	1.83	0.09	1.79	0.00
9	99.5	−0.2	100.1	−0.1	100.7	0.8	101.6	4.0	99.3	0.3	1.79	−0.04	1.54	−0.25
10	99.2	−0.3	100.2	0.1	99.8	−0.9	102.7	1.1	99.3	0.0	1.92	0.13	1.60	0.06
11	98.9	−0.3	100.5	0.3	100.2	0.4	101.3	−1.4	99.4	0.1	1.79	−0.13	1.63	0.03
12	103.7	4.9	101.9	1.4	100.8	0.6	99.8	−1.5	99.2	−0.2	1.32	−0.47	1.83	0.20
29年　1 月	101.7	−1.9	100.3	−1.6	99.2	−1.6	99.0	−0.8	99.8	0.6	1.83	0.51	1.72	−0.11
2	100.6	−1.1	99.9	−0.4	101.6	2.4	103.2	4.2	100.1	0.3	2.44	0.61	1.53	−0.19
3	**100.3**	**−0.3**	**99.2**	**−0.7**	**99.2**	**−2.4**	**102.0**	**−1.2**	**100.0**	**−0.1**	**1.40**	**−1.04**	**1.40**	**−0.13**

製造業

（平成27年平均＝100）

年月	現金給与総額		定期給与		総実労働時間		所定外労働時間		常用雇用指数		入職率		離職率	
	季節調整済指数	前月比	季節調整済指数	前月比	季節調整済指数	前月比	季節調整済指数	前月比	季節調整済指数	前月比	季節調整済	前月差	季節調整済	前月差
		%		%		%		%		%	%	ポイント	%	ポイント
28年　4 月	99.1	−0.7	100.4	0.5	101.5	−0.3	98.3	5.0	99.1	0.1	1.14	0.10	1.07	0.03
5	99.3	0.2	100.0	−0.4	99.9	−1.6	98.9	0.6	99.5	0.4	1.25	0.11	0.86	−0.21
6	101.0	1.7	100.4	0.4	100.6	0.7	96.4	−2.5	100.2	0.7	1.18	−0.07	0.90	0.04
7	100.2	−0.8	100.5	0.1	98.5	−2.1	99.9	3.6	99.7	−0.5	0.95	−0.23	1.09	0.19
8	99.7	−0.5	100.3	−0.2	101.3	2.8	99.1	−0.8	98.9	−0.8	1.02	0.07	0.97	−0.12
9	100.5	0.8	100.5	0.2	100.9	−0.4	99.5	0.4	99.4	0.5	0.98	−0.04	0.98	0.01
10	99.5	−1.0	100.5	0.0	99.8	−1.1	99.0	−0.5	99.1	−0.3	1.02	0.04	0.97	−0.01
11	101.1	1.6	100.7	0.2	100.1	0.3	98.8	−0.2	99.1	0.0	0.94	−0.08	0.94	−0.03
12	103.6	2.5	103.0	2.3	101.5	1.4	100.4	1.6	99.1	0.0	0.86	−0.08	1.02	0.08
29年　1 月	96.7	−6.7	101.2	−1.7	99.2	−2.3	99.6	−0.8	98.6	−0.5	1.03	0.17	1.45	0.43
2	101.0	4.4	100.1	−1.1	101.5	2.3	103.6	4.0	99.0	0.4	1.49	0.46	0.90	−0.55
3	**100.0**	**−1.0**	**100.3**	**0.2**	**101.0**	**−0.5**	**106.1**	**2.4**	**99.3**	**0.3**	**1.13**	**−0.36**	**0.94**	**0.04**

季節調整済指数　　指数を見た場合、たとえば現金給与総額ではボーナス時に指数が大きなものとなり、前月との比較がしにくい。雇用指数や入職率も季節的変動が大きい。
このように、指数及び比率の変動は原系列そのままでは時系列的な変化を的確に判断できないことがある。季節調整済指数はこの原系列の季節性を除去した指数である。
ここでは、センサス局方式を用いて算定した季節調整係数で原系列を除して求めるという方法によっている。

2 実数表

平成29年3月分

事業所規模 ＝ 5人以上

第1表 産業、性別常用労働者1人平均月間現金給与額

（単位：円）

	産業	現金給与総額			きまって支給する給与					特別に支払われた給与		
		計	男	女	計	男	女	所定内給与	超過労働給与	計	男	女
TL	調査産業計	261,172	335,495	176,560	249,182	322,939	165,214	227,532	21,650	11,990	12,556	11,346
D	建設業	327,080	349,536	222,789	315,249	340,665	197,212	295,838	19,411	11,831	8,871	25,577
E	製造業	315,376	364,462	188,843	303,605	350,582	182,508	266,552	37,053	11,771	13,880	6,335
F	電気・ガス・熱供給・水道業	372,621	391,863	245,067	358,553	376,978	236,416	333,974	24,579	14,068	14,885	8,651
G	情報通信業	353,736	415,472	259,285	334,125	391,285	246,675	314,972	19,153	19,611	24,187	12,610
H	運輸業，郵便業	287,210	318,976	141,669	279,376	309,530	141,223	229,114	50,262	7,834	9,446	446
I	卸売業，小売業	211,759	306,848	145,679	190,858	286,773	124,205	182,130	8,728	20,901	20,075	21,474
J	金融業，保険業	344,824	464,694	254,373	341,260	459,382	252,129	318,210	23,050	3,564	5,312	2,244
K	不動産業，物品賃貸業	280,804	343,083	171,410	276,945	337,728	170,178	256,873	20,072	3,859	5,355	1,232
L	学術研究，専門・技術サービス業	343,126	452,217	209,546	306,135	407,833	181,608	285,681	20,454	36,991	44,384	27,938
M	宿泊業，飲食サービス業	119,686	173,345	90,389	119,634	173,344	90,309	113,014	6,620	52	1	80
N	生活関連サービス業，娯楽業	171,531	218,251	139,893	170,450	217,002	138,926	161,507	8,943	1,081	1,249	967
O	教育，学習支援業	299,320	381,121	244,043	285,537	377,861	223,150	284,025	1,512	13,783	3,260	20,893
P	医療，福祉	242,217	344,483	218,508	229,090	335,996	204,306	213,947	15,143	13,127	8,487	14,202
Q	複合サービス事業	310,244	381,698	226,999	278,603	339,745	207,372	268,039	10,564	31,641	41,953	19,627
R	サービス業（他に分類されないもの）	192,060	244,142	138,581	187,613	236,936	136,967	174,158	13,455	4,447	7,206	1,614
E09,10	食料品・たばこ	222,805	278,737	150,543	209,331	260,369	143,393	190,112	19,219	13,474	18,368	7,150
E11	繊維工業	219,841	254,073	148,640	219,841	254,073	148,640	207,475	12,366	0	0	0
E12	木材・木製品	299,516	310,895	262,917	279,099	292,705	235,337	261,510	17,589	20,417	18,190	27,580
E13	家具・装備品	290,968	314,956	206,768	290,968	314,956	206,768	271,878	19,090	0	0	0
E14	パルプ・紙	313,394	342,898	192,012	313,394	342,898	192,012	258,442	54,952	0	0	0
E15	印刷・同関連業	304,192	372,008	189,286	272,129	335,421	164,888	228,324	43,805	32,063	36,587	24,398
E16,17	化学、石油・石炭	478,466	520,052	305,887	415,128	450,132	269,860	368,082	47,046	63,338	69,920	36,027
E18	プラスチック製品	238,950	296,899	156,355	237,960	295,912	155,361	207,737	30,223	990	987	994
E19	ゴム製品	300,156	349,898	166,529	295,459	344,743	163,063	252,293	43,166	4,697	5,155	3,466
E21	窯業・土石製品	372,958	385,604	291,052	332,238	341,574	271,769	306,748	25,490	40,720	44,030	19,283
E22	鉄鋼業	339,023	340,874	325,607	339,023	340,874	325,607	292,760	46,263	0	0	0
E23	非鉄金属製造業	329,998	342,250	231,142	329,907	342,250	230,317	280,098	49,809	91	0	825
E24	金属製品製造業	276,529	315,480	174,178	276,502	315,443	174,178	243,321	33,181	27	37	0
E25	はん用機械器具	355,631	377,136	213,251	353,131	374,517	211,540	300,666	52,465	2,500	2,619	1,711
E26	生産用機械器具	326,315	348,226	218,787	325,757	347,604	218,545	297,096	28,661	558	622	242
E27	業務用機械器具	299,311	349,419	198,053	295,293	344,010	196,844	258,503	36,790	4,018	5,409	1,209
E28	電子・デバイス	269,819	368,601	145,756	269,819	368,601	145,756	244,611	25,208	0	0	0
E29	電気機械器具	318,112	386,353	189,573	316,683	384,701	188,563	279,539	37,144	1,429	1,652	1,010
E30	情報通信機械器具	479,789	567,458	290,339	379,443	442,077	244,093	345,665	33,778	100,346	125,381	46,246
E31	輸送用機械器具	344,550	375,832	209,431	344,550	375,832	209,431	294,034	50,516	0	0	0
E32,20	その他の製造業、なめし革	325,402	440,865	186,975	268,386	347,586	173,433	232,608	35,778	57,016	93,279	13,542
I-1	卸売業（I50 ～ I55）	342,823	371,919	293,357	288,935	349,194	186,490	275,226	13,709	53,888	22,725	106,867
I-2	小売業（I56 ～ I61）	155,316	250,908	111,273	148,621	233,111	109,694	142,039	6,582	6,695	17,797	1,579
M75	宿泊業	154,820	220,319	106,015	154,705	220,316	105,817	144,566	10,139	115	3	198
MS	M一括分	108,004	153,051	85,954	107,973	153,051	85,908	102,523	5,450	31	0	46
P83	医療業	269,475	400,021	226,647	267,182	396,087	224,893	244,495	22,687	2,293	3,934	1,754
PS	P一括分	221,212	270,484	212,999	199,737	255,932	190,370	190,407	9,330	21,475	14,552	22,629
R91	職業紹介・派遣業	211,129	259,133	174,664	197,960	233,543	170,931	185,527	12,433	13,169	25,590	3,733
R92	他の事業サービス	148,432	203,124	106,934	147,934	202,222	106,743	137,196	10,738	498	902	191
RS	R一括分	276,768	290,788	231,200	271,927	285,851	226,670	250,901	21,026	4,841	4,937	4,530

平成29年3月分

事業所規模 ＝ 30人以上

第2表 産業、性別常用労働者1人平均月間現金給与額

（単位：円）

産業		現金給与総額			きまって支給する給与					特別に支払われた給与		
								所定内給与	超過労働給与			
		計	男	女	計	男	女			計	男	女
TL	調査産業計	285,247	357,046	194,318	271,854	342,918	181,856	244,774	27,080	13,393	14,128	12,462
D	建設業	322,307	339,882	204,646	322,307	339,882	204,646	294,296	28,011	0	0	0
E	製造業	340,214	386,926	207,010	325,037	369,515	198,201	281,834	43,203	15,177	17,411	8,809
F	電気・ガス・熱供給・水道業	402,026	429,203	265,016	380,800	405,817	254,679	353,100	27,700	21,226	23,386	10,337
G	情報通信業	431,330	453,870	379,116	399,890	420,855	351,323	377,084	22,806	31,440	33,015	27,793
H	運輸業，郵便業	281,414	301,885	171,426	270,265	288,798	170,691	223,273	46,992	11,149	13,087	735
I	卸売業，小売業	225,037	314,887	173,456	187,387	287,113	130,135	178,417	8,970	37,650	27,774	43,321
J	金融業，保険業	363,664	500,997	269,794	363,029	499,790	269,550	331,343	31,686	635	1,207	244
K	不動産業，物品賃貸業	334,036	407,432	179,661	333,216	406,331	179,431	306,029	27,187	820	1,101	230
L	学術研究，専門・技術サービス業	333,505	434,605	162,987	322,351	417,505	161,862	292,823	29,528	11,154	17,100	1,125
M	宿泊業，飲食サービス業	147,002	217,483	112,012	146,881	217,481	111,831	137,336	9,545	121	2	181
N	生活関連サービス業，娯楽業	178,507	221,652	148,320	178,507	221,652	148,320	168,060	10,447	0	0	0
O	教育，学習支援業	343,309	414,402	269,513	340,766	410,487	268,394	338,805	1,961	2,543	3,915	1,119
P	医療，福祉	259,891	365,234	229,336	248,157	357,128	216,550	230,618	17,539	11,734	8,106	12,786
Q	複合サービス事業	314,856	367,013	220,348	301,556	350,248	213,327	288,419	13,137	13,300	16,765	7,021
R	サービス業（他に分類されないもの）	167,790	220,224	128,548	164,896	215,350	127,136	155,097	9,799	2,894	4,874	1,412
E09,10	食料品・たばこ	258,819	323,364	174,634	239,788	297,526	164,480	215,902	23,886	19,031	25,838	10,154
E11	繊維工業	232,896	257,573	168,523	232,896	257,573	168,523	206,075	26,821	0	0	0
E12	木材・木製品	322,963	336,250	274,810	281,348	300,164	213,158	253,833	27,515	41,615	36,086	61,652
E13	家具・装備品	313,768	344,087	199,504	313,768	344,087	199,504	288,560	25,208	0	0	0
E14	パルプ・紙	339,298	362,390	209,040	339,298	362,390	209,040	275,627	63,671	0	0	0
E15	印刷・同関連業	328,034	405,701	202,488	283,574	354,060	169,635	234,817	48,757	44,460	51,641	32,853
E16,17	化学、石油・石炭	474,495	519,955	299,635	404,590	441,604	262,216	361,862	42,728	69,905	78,351	37,419
E18	プラスチック製品	258,241	312,690	165,534	256,727	311,282	163,839	215,455	41,272	1,514	1,408	1,695
E19	ゴム製品	322,714	363,230	184,592	317,513	357,701	180,507	268,370	49,143	5,201	5,529	4,085
E21	窯業・土石製品	459,070	486,815	312,148	377,751	396,262	279,727	340,355	37,396	81,319	90,553	32,421
E22	鉄鋼業	x	x	x	x	x	x	x	x	x	x	x
E23	非鉄金属製造業	329,998	342,250	231,142	329,907	342,250	230,317	280,098	49,809	91	0	825
E24	金属製品製造業	272,552	316,838	190,109	272,552	316,838	190,109	228,606	43,946	0	0	0
E25	はん用機械器具	371,733	392,429	238,695	368,140	388,650	236,298	303,923	64,217	3,593	3,779	2,397
E26	生産用機械器具	350,175	368,891	231,417	349,372	368,029	230,984	313,496	35,876	803	862	433
E27	業務用機械器具	290,235	340,127	199,574	290,235	340,127	199,574	251,983	38,252	0	0	0
E28	電子・デバイス	288,729	375,522	150,617	288,729	375,522	150,617	261,609	27,120	0	0	0
E29	電気機械器具	345,009	402,828	216,119	343,280	400,937	214,751	301,071	42,209	1,729	1,891	1,368
E30	情報通信機械器具	490,628	575,014	300,335	386,305	446,381	250,831	352,401	33,904	104,323	128,633	49,504
E31	輸送用機械器具	354,144	382,166	219,376	354,144	382,166	219,376	300,646	53,498	0	0	0
E32,20	その他の製造業、なめし革	369,513	500,725	200,611	294,774	382,268	182,147	252,726	42,048	74,739	118,457	18,464
I-1	卸売業（I50 ～ I55）	389,671	402,011	377,691	280,916	367,060	197,285	267,093	13,823	108,755	34,951	180,406
I-2	小売業（I56 ～ I61）	158,821	259,788	112,762	149,769	236,553	110,180	142,751	7,018	9,052	23,235	2,582
M75	宿泊業	159,846	228,276	109,800	159,678	228,272	109,512	149,240	10,438	168	4	288
MS	M一括分	138,478	206,341	113,176	138,388	206,341	113,052	129,436	8,952	90	0	124
P83	医療業	296,319	429,192	242,626	293,209	424,612	240,111	266,120	27,089	3,110	4,580	2,515
PS	P一括分	228,770	273,306	219,582	209,669	260,132	199,257	200,288	9,381	19,101	13,174	20,325
R91	職業紹介・派遣業	210,194	250,474	181,722	202,220	236,204	178,198	189,849	12,371	7,974	14,270	3,524
R92	他の事業サービス	132,528	185,222	100,120	131,858	183,847	99,884	125,750	6,108	670	1,375	236
RS	R一括分	274,638	284,513	229,872	273,446	284,513	223,275	245,909	27,537	1,192	0	6,597

平成29年3月分

第3表　産業、性別常用労働者1人平均月間出勤日数及び実労働時間

事業所規模 ＝ 5人以上

産業		出勤日数			総実労働時間			所定内労働時間			所定外労働時間		
		計	男	女	計	男	女	計	男	女	計	男	女
		日	日	日	時間	時間	時間	時間	時間	時間	時間	時間	時間
TL	調査産業計	18.6	19.6	17.4	145.2	165.1	122.6	133.0	147.5	116.6	12.2	17.6	6.0
D	建設業	20.4	20.5	20.1	164.3	167.0	151.9	153.5	154.8	147.5	10.8	12.2	4.4
E	製造業	19.5	19.9	18.3	166.9	176.4	142.2	148.1	154.2	132.4	18.8	22.2	9.8
F	電気・ガス・熱供給・水道業	19.6	19.5	19.9	152.8	155.4	135.2	145.5	147.5	131.8	7.3	7.9	3.4
G	情報通信業	17.8	18.8	16.2	142.1	151.3	128.2	132.2	140.5	119.6	9.9	10.8	8.6
H	運輸業，郵便業	19.5	19.8	18.1	162.9	171.3	124.6	136.5	141.5	113.6	26.4	29.8	11.0
I	卸売業，小売業	18.1	19.4	17.2	126.3	152.5	108.1	120.8	142.9	105.4	5.5	9.6	2.7
J	金融業，保険業	19.9	20.4	19.6	153.0	166.1	143.2	141.1	149.7	134.7	11.9	16.4	8.5
K	不動産業，物品賃貸業	18.1	18.8	16.8	144.7	155.9	125.0	133.1	141.5	118.3	11.6	14.4	6.7
L	学術研究，専門・技術サービス業	19.6	19.9	19.1	153.8	169.9	134.1	143.4	156.5	127.4	10.4	13.4	6.7
M	宿泊業，飲食サービス業	15.6	16.6	15.0	102.2	127.2	88.4	97.2	118.5	85.5	5.0	8.7	2.9
N	生活関連サービス業，娯楽業	16.9	18.0	16.1	125.0	142.4	113.2	119.0	135.7	107.6	6.0	6.7	5.6
O	教育，学習支援業	17.8	19.5	16.7	143.0	167.0	126.7	124.7	141.8	113.1	18.3	25.2	13.6
P	医療，福祉	18.1	19.5	17.8	137.0	154.6	133.0	131.2	145.5	127.9	5.8	9.1	5.1
Q	複合サービス事業	18.5	19.7	17.2	147.5	157.6	135.8	140.9	150.9	129.2	6.6	6.7	6.6
R	サービス業（他に分類されないもの）	18.9	19.7	18.0	139.6	160.8	117.6	131.8	149.4	113.6	7.8	11.4	4.0
E09,10	食料品・たばこ	18.0	19.0	16.8	144.5	162.3	121.6	131.0	143.2	115.3	13.5	19.1	6.3
E11	繊維工業	18.2	18.0	18.6	146.8	147.3	145.9	141.4	141.0	142.3	5.4	6.3	3.6
E12	木材・木製品	20.5	20.1	21.7	170.3	168.8	174.7	161.8	158.3	172.8	8.5	10.5	1.9
E13	家具・装備品	20.1	20.0	20.6	168.9	172.0	157.8	157.1	159.0	150.4	11.8	13.0	7.4
E14	パルプ・紙	20.8	20.8	20.7	171.1	175.1	154.9	150.5	152.3	143.2	20.6	22.8	11.7
E15	印刷・同関連業	19.2	19.7	18.2	175.0	189.8	149.9	151.7	160.4	136.9	23.3	29.4	13.0
E16,17	化学、石油・石炭	19.5	19.7	18.7	163.2	165.8	152.7	148.1	149.2	143.6	15.1	16.6	9.1
E18	プラスチック製品	19.1	19.9	17.9	162.7	177.7	141.4	145.5	155.5	131.3	17.2	22.2	10.1
E19	ゴム製品	19.4	19.7	18.4	165.9	174.5	142.8	147.1	151.7	134.6	18.8	22.8	8.2
E21	窯業・土石製品	19.0	18.9	19.7	159.4	159.4	159.3	146.9	146.1	151.8	12.5	13.3	7.5
E22	鉄鋼業	19.7	19.8	19.0	180.5	183.9	155.2	152.7	154.1	142.2	27.8	29.8	13.0
E23	非鉄金属製造業	19.6	19.8	17.6	165.2	167.5	146.4	145.6	147.0	134.2	19.6	20.5	12.2
E24	金属製品製造業	19.9	20.3	18.7	173.2	185.1	141.7	148.8	156.5	128.5	24.4	28.6	13.2
E25	はん用機械器具	19.9	20.1	18.6	181.5	185.5	154.7	152.5	155.1	135.2	29.0	30.4	19.5
E26	生産用機械器具	20.0	20.1	19.6	172.7	177.8	147.9	151.2	154.0	137.8	21.5	23.8	10.1
E27	業務用機械器具	19.2	19.6	18.4	160.8	167.5	147.1	145.3	150.0	135.7	15.5	17.5	11.4
E28	電子・デバイス	19.7	20.8	18.3	160.5	180.4	135.5	147.2	161.7	129.1	13.3	18.7	6.4
E29	電気機械器具	19.3	19.7	18.7	163.2	172.9	145.0	147.9	153.4	137.5	15.3	19.5	7.5
E30	情報通信機械器具	19.4	19.7	18.7	165.3	171.8	151.2	149.5	153.4	141.1	15.8	18.4	10.1
E31	輸送用機械器具	20.1	20.4	19.0	183.1	188.2	161.0	159.2	162.3	145.8	23.9	25.9	15.2
E32,20	その他の製造業、なめし革	18.5	19.3	17.5	144.2	159.5	125.8	128.3	139.7	114.7	15.9	19.8	11.1
I-1	卸売業（I50 ～ I55）	19.3	20.3	17.6	152.8	166.6	129.1	144.7	155.8	125.7	8.1	10.8	3.4
I-2	小売業（I56 ～ I61）	17.6	18.6	17.1	114.9	140.4	103.2	110.5	131.9	100.7	4.4	8.5	2.5
M75	宿泊業	17.1	18.3	16.3	121.6	150.7	99.9	112.8	136.6	95.0	8.8	14.1	4.9
MS	M一括分	15.0	15.9	14.6	95.7	117.0	85.1	92.0	110.6	82.8	3.7	6.4	2.3
P83	医療業	18.1	19.1	17.7	137.1	151.7	132.3	130.8	142.6	126.9	6.3	9.1	5.4
PS	P一括分	18.1	19.9	17.8	137.0	158.5	133.4	131.5	149.4	128.5	5.5	9.1	4.9
R91	職業紹介・派遣業	18.2	18.5	18.0	141.2	146.9	137.0	133.5	135.9	131.8	7.7	11.0	5.2
R92	他の事業サービス	18.1	18.7	17.6	119.2	144.3	100.3	113.0	133.0	97.9	6.2	11.3	2.4
RS	R一括分	21.5	21.7	20.7	186.3	191.4	169.6	174.8	179.6	159.0	11.5	11.8	10.6

平成29年3月分

事業所規模 ＝ 30人以上

第4表 産業、性別常用労働者1人平均月間出勤日数及び実労働時間

産業		出勤日数			総実労働時間			所定内労働時間			所定外労働時間		
		計	男	女	計	男	女	計	男	女	計	男	女
		日	日	日	時間	時間	時間	時間	時間	時間	時間	時間	時間
TL	調査産業計	19.0	19.8	17.9	153.1	170.7	130.8	138.5	150.3	123.6	14.6	20.4	7.2
D	建設業	20.6	20.8	19.2	166.4	169.1	147.9	151.7	153.4	140.2	14.7	15.7	7.7
E	製造業	19.6	20.0	18.5	172.5	180.1	150.7	151.5	156.1	138.2	21.0	24.0	12.5
F	電気・ガス・熱供給・水道業	20.6	20.7	20.1	162.1	166.6	139.7	152.7	156.1	135.7	9.4	10.5	4.0
G	情報通信業	18.5	18.6	18.4	145.2	146.6	141.9	136.1	137.2	133.4	9.1	9.4	8.5
H	運輸業，郵便業	19.7	19.9	18.7	168.3	173.6	140.3	139.7	142.4	125.6	28.6	31.2	14.7
I	卸売業，小売業	18.3	19.5	17.6	128.6	155.5	113.0	122.8	144.1	110.5	5.8	11.4	2.5
J	金融業，保険業	20.3	21.1	19.7	150.8	170.2	137.5	140.7	153.7	131.8	10.1	16.5	5.7
K	不動産業，物品賃貸業	18.7	19.3	17.4	149.7	160.2	127.7	137.3	145.9	119.3	12.4	14.3	8.4
L	学術研究，専門・技術サービス業	19.8	20.1	19.1	158.0	173.1	132.7	146.8	157.9	128.1	11.2	15.2	4.6
M	宿泊業，飲食サービス業	17.6	18.6	17.1	118.9	147.5	104.8	112.0	135.0	100.6	6.9	12.5	4.2
N	生活関連サービス業，娯楽業	16.5	17.5	15.8	119.9	130.8	112.2	114.1	122.8	108.0	5.8	8.0	4.2
O	教育，学習支援業	18.2	19.9	16.4	158.3	176.5	139.4	134.0	149.2	118.2	24.3	27.3	21.2
P	医療，福祉	18.3	19.5	17.9	142.6	155.2	139.0	136.9	146.4	134.2	5.7	8.8	4.8
Q	複合サービス事業	18.9	19.0	18.8	149.0	152.9	142.0	141.8	144.8	136.5	7.2	8.1	5.5
R	サービス業（他に分類されないもの）	18.5	19.3	17.9	129.7	152.7	112.6	124.2	144.6	109.0	5.5	8.1	3.6
E09,10	食料品・たばこ	18.8	19.4	18.0	155.3	168.5	138.1	141.1	150.1	129.4	14.2	18.4	8.7
E11	繊維工業	18.1	18.2	17.6	151.6	155.0	143.0	139.9	142.6	132.9	11.7	12.4	10.1
E12	木材・木製品	19.3	19.4	18.9	168.4	171.3	157.9	155.0	155.1	154.6	13.4	16.2	3.3
E13	家具・装備品	19.5	19.5	19.7	164.8	168.9	149.1	151.9	154.6	141.7	12.9	14.3	7.4
E14	パルプ・紙	20.9	21.0	20.1	177.4	179.9	163.4	153.8	154.9	147.6	23.6	25.0	15.8
E15	印刷・同関連業	18.6	19.2	17.7	176.1	191.4	151.2	150.8	160.1	135.7	25.3	31.3	15.5
E16,17	化学、石油・石炭	19.5	19.8	18.7	164.5	167.6	152.8	149.1	150.5	143.9	15.4	17.1	8.9
E18	プラスチック製品	19.7	20.3	18.8	175.7	187.6	155.2	153.1	160.5	140.4	22.6	27.1	14.8
E19	ゴム製品	19.5	19.6	19.0	171.6	176.9	153.5	150.3	152.6	142.5	21.3	24.3	11.0
E21	窯業・土石製品	19.0	19.0	19.0	162.4	163.2	158.0	148.2	148.0	148.9	14.2	15.2	9.1
E22	鉄鋼業	x	x	x	x	x	x	x	x	x	x	x	x
E23	非鉄金属製造業	19.6	19.8	17.6	165.2	167.5	146.4	145.6	147.0	134.2	19.6	20.5	12.2
E24	金属製品製造業	19.9	20.2	19.2	176.8	184.1	163.2	150.7	154.4	143.7	26.1	29.7	19.5
E25	はん用機械器具	20.3	20.5	19.1	190.7	194.2	167.7	155.1	157.3	140.8	35.6	36.9	26.9
E26	生産用機械器具	20.1	20.2	19.4	183.2	186.1	164.0	155.2	156.3	148.0	28.0	29.8	16.0
E27	業務用機械器具	18.9	19.3	18.2	161.2	168.7	147.4	145.3	150.4	135.8	15.9	18.3	11.6
E28	電子・デバイス	19.8	20.9	18.0	162.9	182.5	131.9	148.5	162.8	125.8	14.4	19.7	6.1
E29	電気機械器具	19.2	19.6	18.5	168.3	174.4	154.7	150.9	153.8	144.5	17.4	20.6	10.2
E30	情報通信機械器具	19.5	19.7	18.8	166.3	172.0	153.4	150.5	153.8	143.2	15.8	18.2	10.2
E31	輸送用機械器具	20.2	20.4	19.0	185.6	189.7	165.9	160.4	162.9	148.4	25.2	26.8	17.5
E32,20	その他の製造業、なめし革	18.5	19.3	17.4	143.7	159.4	123.5	126.4	138.5	110.8	17.3	20.9	12.7
I-1	卸売業（I50 ～ I55）	18.9	20.7	17.2	152.4	175.1	130.4	144.6	162.6	127.2	7.8	12.5	3.2
I-2	小売業（I56 ～ I61）	18.1	18.8	17.8	119.0	143.1	107.9	114.0	132.4	105.6	5.0	10.7	2.3
M75	宿泊業	18.2	19.4	17.3	128.4	161.2	104.5	119.0	145.9	99.4	9.4	15.3	5.1
MS	M一括分	17.2	17.7	17.0	112.6	133.5	104.9	107.3	123.9	101.2	5.3	9.6	3.7
P83	医療業	18.1	19.2	17.7	140.9	151.3	136.8	134.6	142.1	131.6	6.3	9.2	5.2
PS	P一括分	18.4	20.1	18.1	144.1	160.9	140.6	138.9	152.6	136.1	5.2	8.3	4.5
R91	職業紹介・派遣業	18.7	19.1	18.4	144.1	149.2	140.6	136.8	139.8	134.8	7.3	9.4	5.8
R92	他の事業サービス	17.9	18.5	17.5	110.7	135.4	95.5	106.4	127.5	93.4	4.3	7.9	2.1
RS	R一括分	22.4	22.4	22.6	217.9	217.2	221.0	209.5	210.8	203.6	8.4	6.4	17.4

平成29年3月分

事業所規模 ＝ 5人以上

第5表　産業、性別常用労働者数及びパートタイム労働者比率

産業		前月末労働者数			本月中の増加労働者数			本月中の減少労働者数			本月末労働者数			パートタイム労働者比率		
		計	男	女	計	男	女	計	男	女	計	男	女	計	男	女
		人	人	人	人	人	人	人	人	人	人	人	人	%	%	%
TL	調査産業計	1,396,721	743,169	653,552	21,430	10,180	11,250	28,674	13,231	15,443	1,389,477	740,118	649,359	30.7	13.4	50.5
D	建設業	66,306	54,555	11,751	1,338	970	368	906	608	298	66,738	54,917	11,821	5.7	2.5	20.5
E	製造業	397,217	286,102	111,115	4,477	2,505	1,972	6,299	3,635	2,664	395,395	284,972	110,423	12.9	5.5	32.3
F	電気・ガス・熱供給・水道業	8,006	6,947	1,059	86	86	0	9	0	9	8,083	7,033	1,050	8.1	6.0	22.3
G	情報通信業	20,217	12,281	7,936	323	133	190	582	400	182	19,958	12,014	7,944	16.0	4.6	33.2
H	運輸業，郵便業	90,363	74,075	16,288	1,088	961	127	1,476	1,082	394	89,975	73,954	16,021	20.1	13.8	49.2
I	卸売業，小売業	211,629	87,090	124,539	3,113	995	2,118	4,548	2,227	2,321	210,194	85,858	124,336	52.9	23.0	73.5
J	金融業，保険業	36,864	15,873	20,991	530	246	284	212	148	64	37,182	15,971	21,211	13.2	1.3	22.1
K	不動産業，物品賃貸業	18,093	11,478	6,615	170	78	92	394	118	276	17,869	11,438	6,431	31.0	17.8	54.6
L	学術研究，専門・技術サービス業	35,810	19,602	16,208	529	361	168	394	67	327	35,945	19,896	16,049	25.0	4.8	50.0
M	宿泊業，飲食サービス業	125,148	43,848	81,300	3,358	1,413	1,945	6,582	1,852	4,730	121,924	43,409	78,515	75.5	54.6	87.1
N	生活関連サービス業，娯楽業	32,815	13,294	19,521	628	371	257	715	495	220	32,728	13,170	19,558	53.6	39.9	62.8
O	教育，学習支援業	73,391	29,650	43,741	636	603	33	1,459	1,045	414	72,568	29,208	43,360	25.6	13.2	33.9
P	医療，福祉	171,348	32,180	139,168	2,737	310	2,427	3,148	254	2,894	170,937	32,236	138,701	31.8	19.9	34.6
Q	複合サービス事業	11,901	6,393	5,508	22	22	0	76	29	47	11,847	6,386	5,461	19.4	6.9	34.0
R	サービス業（他に分類されないもの）	96,715	49,202	47,513	2,395	1,126	1,269	1,874	1,271	603	97,236	49,057	48,179	35.4	17.1	54.1
E09,10	食料品・たばこ	56,308	31,585	24,723	1,227	560	667	2,979	1,237	1,742	54,556	30,908	23,648	35.0	18.6	56.4
E11	繊維工業	7,346	5,003	2,343	157	3	154	28	0	28	7,475	5,006	2,469	17.6	10.6	31.8
E12	木材・木製品	4,369	3,396	973	132	3	129	142	137	5	4,359	3,262	1,097	14.0	13.0	17.0
E13	家具・装備品	6,547	5,127	1,420	82	0	82	38	29	9	6,591	5,098	1,493	6.8	2.1	22.7
E14	パルプ・紙	16,564	13,353	3,211	148	39	109	182	122	60	16,530	13,270	3,260	8.8	5.6	21.9
E15	印刷・同関連業	8,252	5,151	3,101	103	61	42	128	0	128	8,227	5,212	3,015	24.0	8.9	50.1
E16,17	化学、石油・石炭	23,973	19,316	4,657	120	83	37	161	112	49	23,932	19,287	4,645	1.3	0.6	4.0
E18	プラスチック製品	20,205	11,848	8,357	201	129	72	155	50	105	20,251	11,927	8,324	25.7	11.3	46.3
E19	ゴム製品	7,092	5,160	1,932	62	28	34	72	19	53	7,082	5,169	1,913	9.8	3.6	26.7
E21	窯業・土石製品	5,689	4,928	761	45	42	3	20	20	0	5,714	4,950	764	7.5	8.7	0.0
E22	鉄鋼業	3,411	2,996	415	23	23	0	0	0	0	3,434	3,019	415	2.4	2.4	2.9
E23	非鉄金属製造業	4,787	4,261	526	21	17	4	28	27	1	4,780	4,251	529	2.8	1.5	13.2
E24	金属製品製造業	24,027	17,421	6,606	683	600	83	819	733	86	23,891	17,288	6,603	10.9	4.1	28.6
E25	はん用機械器具	11,642	10,117	1,525	26	19	7	197	173	24	11,471	9,963	1,508	8.1	4.3	33.2
E26	生産用機械器具	31,167	25,884	5,283	157	154	3	78	74	4	31,246	25,964	5,282	9.6	6.0	27.4
E27	業務用機械器具	9,209	6,146	3,063	165	104	61	168	77	91	9,206	6,173	3,033	9.1	3.2	21.1
E28	電子・デバイス	12,047	6,704	5,343	79	42	37	73	33	40	12,053	6,713	5,340	24.7	6.0	48.2
E29	電気機械器具	32,292	21,072	11,220	198	139	59	238	122	116	32,252	21,089	11,163	9.0	3.1	20.1
E30	情報通信機械器具	8,688	5,935	2,753	15	12	3	34	16	18	8,669	5,931	2,738	2.4	1.2	4.9
E31	輸送用機械器具	90,179	73,366	16,813	808	445	363	578	538	40	90,409	73,273	17,136	3.5	1.2	13.2
E32,20	その他の製造業、なめし革	13,423	7,333	6,090	25	2	23	181	116	65	13,267	7,219	6,048	21.6	5.5	40.7
I-1	卸売業（I50 ～ I55）	63,436	40,214	23,222	986	316	670	881	794	87	63,541	39,736	23,805	17.6	7.0	35.3
I-2	小売業（I56 ～ I61）	148,193	46,876	101,317	2,127	679	1,448	3,667	1,433	2,234	146,653	46,122	100,531	68.1	36.9	82.5
M75	宿泊業	31,243	13,581	17,662	721	186	535	1,555	1,024	531	30,409	12,743	17,666	63.6	38.9	81.4
MS	M一括分	93,905	30,267	63,638	2,637	1,227	1,410	5,027	828	4,199	91,515	30,666	60,849	79.5	61.2	88.7
P83	医療業	74,398	18,301	56,097	1,246	283	963	1,076	87	989	74,568	18,497	56,071	25.9	19.5	28.0
PS	P一括分	96,950	13,879	83,071	1,491	27	1,464	2,072	167	1,905	96,369	13,739	82,630	36.4	20.4	39.0
R91	職業紹介・派遣業	22,421	9,747	12,674	1,309	447	862	686	314	372	23,044	9,880	13,164	17.8	13.5	21.0
R92	他の事業サービス	52,411	22,736	29,675	856	449	407	915	725	190	52,352	22,460	29,892	54.4	27.9	74.3
RS	R一括分	21,883	16,719	5,164	230	230	0	273	232	41	21,840	16,717	5,123	8.6	4.7	21.5

平成29年3月分

事業所規模 ＝ 30人以上

第6表　産業、性別常用労働者数及びパートタイム労働者比率

産業		前月末労働者数			本月中の増加労働者数			本月中の減少労働者数			本月末労働者数			パートタイム労働者比率		
		計	男	女	計	男	女	計	男	女	計	男	女	計	男	女
		人	人	人	人	人	人	人	人	人	人	人	人	%	%	%
TL	調査産業計	843,449	471,270	372,179	10,400	4,382	6,018	13,368	5,980	7,388	840,481	469,672	370,809	24.9	10.5	43.2
D	建設業	19,986	17,388	2,598	204	204	0	195	195	0	19,995	17,397	2,598	4.9	1.9	25.6
E	製造業	304,883	225,748	79,135	2,412	1,431	981	2,599	1,613	986	304,696	225,566	79,130	8.4	3.1	23.6
F	電気・ガス・熱供給・水道業	5,336	4,449	887	0	0	0	9	0	9	5,327	4,449	878	4.3	1.8	16.9
G	情報通信業	12,010	8,411	3,599	86	69	17	496	400	96	11,600	8,080	3,520	8.1	4.9	15.2
H	運輸業，郵便業	62,731	52,784	9,947	553	493	60	941	614	327	62,343	52,663	9,680	18.8	15.6	35.7
I	卸売業，小売業	92,007	33,675	58,332	1,223	410	813	1,289	672	617	91,941	33,413	58,528	55.2	24.6	72.7
J	金融業，保険業	17,387	7,065	10,322	277	88	189	86	22	64	17,578	7,131	10,447	14.1	1.6	22.6
K	不動産業，物品賃貸業	7,435	5,035	2,400	47	41	6	52	36	16	7,430	5,040	2,390	21.9	8.2	50.8
L	学術研究，専門・技術サービス業	20,527	12,884	7,643	151	89	62	124	67	57	20,554	12,906	7,648	19.4	2.0	48.8
M	宿泊業，飲食サービス業	53,331	17,637	35,694	1,365	492	873	2,413	728	1,685	52,283	17,401	34,882	67.7	41.7	80.6
N	生活関連サービス業，娯楽業	16,407	6,732	9,675	249	156	93	390	170	220	16,266	6,718	9,548	52.5	44.0	58.4
O	教育，学習支援業	44,511	22,733	21,778	229	196	33	1,052	740	312	43,688	22,189	21,499	13.4	6.4	20.7
P	医療，福祉	119,405	26,804	92,601	2,043	85	1,958	2,438	89	2,349	119,010	26,800	92,210	26.6	18.9	28.8
Q	複合サービス事業	4,522	2,900	1,622	22	22	0	76	29	47	4,468	2,893	1,575	17.8	9.1	33.8
R	サービス業（他に分類されないもの）	62,971	27,025	35,946	1,539	606	933	1,208	605	603	63,302	27,026	36,276	45.6	27.2	59.3
E09,10	食料品・たばこ	39,268	22,249	17,019	476	244	232	523	315	208	39,221	22,178	17,043	28.0	14.4	45.8
E11	繊維工業	3,113	2,242	871	9	3	6	28	0	28	3,094	2,245	849	7.9	5.2	15.1
E12	木材・木製品	2,146	1,683	463	8	3	5	18	13	5	2,136	1,673	463	5.4	3.2	13.4
E13	家具・装備品	3,953	3,125	828	9	0	9	18	9	9	3,944	3,116	828	2.5	0.3	10.9
E14	パルプ・紙	13,663	11,625	2,038	98	39	59	30	20	10	13,731	11,644	2,087	1.1	0.5	4.7
E15	印刷・同関連業	5,955	3,646	2,309	92	50	42	118	0	118	5,929	3,696	2,233	26.7	8.0	57.6
E16,17	化学、石油・石炭	21,723	17,239	4,484	120	83	37	161	112	49	21,682	17,210	4,472	1.4	0.7	4.2
E18	プラスチック製品	13,197	8,289	4,908	201	129	72	155	50	105	13,243	8,368	4,875	21.5	10.2	40.8
E19	ゴム製品	6,119	4,736	1,383	62	28	34	38	19	19	6,143	4,745	1,398	5.4	1.5	18.9
E21	窯業・土石製品	2,858	2,406	452	14	11	3	20	20	0	2,852	2,397	455	0.0	0.0	0.0
E22	鉄鋼業	x	x	x	x	x	x	x	x	x	x	x	x	x	x	x
E23	非鉄金属製造業	4,787	4,261	526	21	17	4	28	27	1	4,780	4,251	529	2.8	1.5	13.2
E24	金属製品製造業	10,064	6,533	3,531	53	41	12	184	98	86	9,933	6,476	3,457	5.4	2.0	11.9
E25	はん用機械器具	8,091	7,000	1,091	26	19	7	126	102	24	7,991	6,917	1,074	7.0	3.1	32.5
E26	生産用機械器具	21,640	18,689	2,951	92	89	3	26	22	4	21,706	18,756	2,950	3.8	3.2	7.9
E27	業務用機械器具	7,705	4,968	2,737	115	79	36	118	77	41	7,702	4,970	2,732	7.3	1.4	18.0
E28	電子・デバイス	9,770	5,997	3,773	79	42	37	73	33	40	9,776	6,006	3,770	20.8	4.1	47.4
E29	電気機械器具	26,720	18,430	8,290	154	95	59	238	122	116	26,636	18,403	8,233	1.5	0.8	3.3
E30	情報通信機械器具	8,357	5,785	2,572	15	12	3	34	16	18	8,338	5,781	2,557	0.9	1.0	0.5
E31	輸送用機械器具	82,622	68,509	14,113	743	445	298	513	473	40	82,852	68,481	14,371	2.2	0.8	8.9
E32,20	その他の製造業、なめし革	10,243	5,771	4,472	25	2	23	150	85	65	10,118	5,688	4,430	20.0	2.8	42.0
I-1	卸売業（I50～I55）	26,338	13,082	13,256	347	0	347	260	173	87	26,425	12,909	13,516	17.4	1.7	32.4
I-2	小売業（I56～I61）	65,669	20,593	45,076	876	410	466	1,029	499	530	65,516	20,504	45,012	70.4	39.0	84.8
M75	宿泊業	21,229	8,964	12,265	371	110	261	695	240	455	20,905	8,834	12,071	63.2	37.3	82.1
MS	M一括分	32,102	8,673	23,429	994	382	612	1,718	488	1,230	31,378	8,567	22,811	70.6	46.3	79.8
P83	医療業	54,881	15,820	39,061	848	58	790	771	87	684	54,958	15,791	39,167	24.1	19.3	26.1
PS	P一括分	64,524	10,984	53,540	1,195	27	1,168	1,667	2	1,665	64,052	11,009	53,043	28.7	18.5	30.8
R91	職業紹介・派遣業	18,696	7,736	10,960	931	405	526	645	273	372	18,982	7,868	11,114	20.7	17.0	23.3
R92	他の事業サービス	38,864	14,869	23,995	608	201	407	481	291	190	38,991	14,779	24,212	64.0	40.7	78.2
RS	R一括分	5,411	4,420	991	0	0	0	82	41	41	5,329	4,379	950	0.0	0.0	0.0

第7表　産業、事業所規模別常用労働者1人平均月間現金給与額

平成29年3月分

（単位:円）

産業		500人以上			100～499人			30～99人			5～29人		
		現金給与総額	定期給与	特別給与	現金給与総額	定期給与	特別給与	現金給与総額	定期給与	特別給与	現金給与総額	定期給与	特別給与
TL	調査産業計	376,334	371,967	4,367	276,782	263,294	13,488	257,913	241,304	16,609	224,394	214,547	9,847
D	建設業	－	－	－	365,836	365,836	0	x	x	x	329,130	312,217	16,913
E	製造業	391,609	388,386	3,223	331,248	306,970	24,278	298,055	281,255	16,800	232,655	232,228	427
F	電気・ガス・熱供給・水道業	x	x	x	x	x	x	x	x	x	x	x	x
G	情報通信業	－	－	－	511,794	466,372	45,422	336,361	321,423	14,938	243,142	240,391	2,751
H	運輸業，郵便業	x	x	x	295,274	289,571	5,703	269,474	253,885	15,589	300,329	299,998	331
I	卸売業，小売業	237,728	237,262	466	148,592	143,518	5,074	251,092	200,670	50,422	201,491	193,543	7,948
J	金融業，保険業	x	x	x	362,977	361,478	1,499	360,773	360,773	0	327,967	321,783	6,184
K	不動産業,物品賃貸業	－	－	－	x	x	x	229,049	226,979	2,070	243,297	237,297	6,000
L	学術研究,専門・技術サービス業	462,908	462,908	0	276,806	276,806	0	287,202	254,039	33,163	356,012	284,418	71,594
M	宿泊業,飲食サービス業	－	－	－	167,680	167,680	0	142,232	142,083	149	99,291	99,291	0
N	生活関連サービス業,娯楽業	－	－	－	175,840	175,840	0	179,613	179,613	0	164,596	162,441	2,155
O	教育，学習支援業	336,338	332,661	3,677	320,162	310,166	9,996	x	x	x	232,150	201,204	30,946
P	医療，福祉	405,478	393,052	12,426	206,448	198,977	7,471	238,161	223,772	14,389	201,649	185,325	16,324
Q	複合サービス事業	－	－	－	322,025	306,945	15,080	305,432	294,473	10,959	307,434	264,621	42,813
R	サービス業（他に分類されないもの）	146,830	144,491	2,339	153,105	151,233	1,872	186,498	182,568	3,930	237,344	229,998	7,346

第8表　産業、事業所規模別常用労働者1人平均月間出勤日数及び実労働時間

平成29年3月分

	産業	500人以上				100～499人				30～99人				5～29人			
		出勤日数	総実労働時間	所定内時間	所定外時間	出勤日数	総実労働時間	所定内時間	所定外時間	出勤日数	総実労働時間	所定内時間	所定外時間	出勤日数	総実労働時間	所定内時間	所定外時間
		日	時間	時間	時間	日	時間	時間	時間	日	時間	時間	時間	日	時間	時間	時間
TL	調査産業計	19.8	170.2	151.8	18.4	18.7	150.8	136.8	14.0	18.9	148.5	134.9	13.6	17.9	133.1	124.6	8.5
D	建設業	－	－	－	－	20.2	176.2	160.2	16.0	x	x	x	x	20.4	163.4	154.3	9.1
E	製造業	20.0	178.4	156.0	22.4	19.1	169.3	148.6	20.7	20.0	170.2	150.2	20.0	18.9	148.1	136.9	11.2
F	電気・ガス・熱供給・水道業	x	x	x	x	x	x	x	x	x	x	x	x	x	x	x	x
G	情報通信業	－	－	－	－	18.3	139.8	131.4	8.4	18.8	151.6	141.6	10.0	16.6	137.9	126.8	11.1
H	運輸業，郵便業	x	x	x	x	19.8	174.7	141.9	32.8	19.6	166.2	138.7	27.5	19.1	150.7	129.3	21.4
I	卸売業，小売業	17.8	139.5	135.3	4.2	17.4	109.6	106.0	3.6	18.7	134.7	128.1	6.6	17.9	124.6	119.3	5.3
J	金融業，保険業	x	x	x	x	20.9	155.2	144.3	10.9	19.8	147.6	138.7	8.9	19.6	155.0	141.5	13.5
K	不動産業,物品賃貸業	－	－	－	－	x	x	x	x	18.3	147.4	134.0	13.4	17.6	141.1	130.0	11.1
L	学術研究,専門・技術サービス業	19.6	175.9	159.8	16.1	19.8	162.5	153.3	9.2	19.8	137.8	128.4	9.4	19.3	148.1	138.9	9.2
M	宿泊業,飲食サービス業	－	－	－	－	19.0	140.7	127.3	13.4	17.3	113.9	108.5	5.4	14.0	89.6	86.1	3.5
N	生活関連サービス業,娯楽業	－	－	－	－	17.3	124.3	120.1	4.2	16.2	118.0	111.6	6.4	17.3	130.0	123.8	6.2
O	教育,学習支援業	20.5	154.9	151.5	3.4	15.2	112.9	110.2	2.7	x	x	x	x	17.2	119.5	110.5	9.0
P	医療，福祉	19.8	161.8	149.5	12.3	17.4	130.7	128.6	2.1	18.3	143.2	137.6	5.6	17.7	124.1	118.0	6.1
Q	複合サービス事業	－	－	－	－	18.9	148.0	144.0	4.0	19.0	150.3	139.0	11.3	18.2	146.7	140.4	6.3
R	サービス業（他に分類されないもの）	17.7	126.5	118.7	7.8	18.8	130.6	123.7	6.9	18.5	130.1	126.4	3.7	19.6	157.7	145.8	11.9

第9表　産業、就業形態別労働者1人平均月間現金給与額

平成29年3月分

事業所規模 ＝ 5人以上

（単位：円）

産業		一般労働者					パートタイム労働者				
		現金給与総額	きまって支給する給与	所定内給与	超過労働給与	特別に支払われた給与	現金給与総額	きまって支給する給与	所定内給与	超過労働給与	特別に支払われた給与
TL	調査産業計	336,881	320,020	289,937	30,083	16,861	91,561	90,484	87,727	2,757	1,077
D	建設業	340,924	328,547	307,992	20,555	12,377	102,210	99,258	98,437	821	2,952
E	製造業	347,663	334,259	292,324	41,935	13,404	102,456	101,451	96,592	4,859	1,005
F	電気・ガス・熱供給・水道業	394,450	379,130	352,364	26,766	15,320	127,370	127,370	127,370	0	0
G	情報通信業	405,964	382,732	360,289	22,443	23,232	70,882	70,882	69,549	1,333	0
H	運輸業，郵便業	336,277	327,421	266,139	61,282	8,856	93,129	89,339	82,667	6,672	3,790
I	卸売業，小売業	347,253	304,610	287,736	16,874	42,643	90,810	89,318	87,862	1,456	1,492
J	金融業，保険業	374,690	370,996	345,273	25,723	3,694	148,473	145,768	140,287	5,481	2,705
K	不動産業，物品賃貸業	363,992	358,371	331,541	26,830	5,621	99,061	99,052	93,746	5,306	9
L	学術研究，専門・技術サービス業	421,735	372,264	345,798	26,466	49,471	110,134	110,134	107,499	2,635	0
M	宿泊業，飲食サービス業	272,865	272,865	253,581	19,284	0	69,808	69,739	67,243	2,496	69
N	生活関連サービス業，娯楽業	258,546	256,222	242,221	14,001	2,324	95,907	95,907	91,360	4,547	0
O	教育，学習支援業	377,111	358,807	357,152	1,655	18,304	75,206	74,449	73,349	1,100	757
P	医療，福祉	303,739	285,195	264,494	20,701	18,544	111,161	109,575	106,273	3,302	1,586
Q	複合サービス事業	355,921	317,022	305,421	11,601	38,899	120,260	118,810	112,559	6,251	1,450
R	サービス業（他に分類されないもの）	245,114	238,871	218,576	20,295	6,243	95,022	93,860	92,917	943	1,162
E09,10	食料品・たばこ	296,984	276,492	248,069	28,423	20,492	91,277	90,247	87,349	2,898	1,030
E11	繊維工業	247,679	247,679	232,750	14,929	0	88,504	88,504	88,228	276	0
E12	木材・木製品	323,304	300,007	279,663	20,344	23,297	153,260	150,552	149,900	652	2,708
E13	家具・装備品	302,109	302,109	281,917	20,192	0	121,189	121,189	118,892	2,297	0
E14	パルプ・紙	334,606	334,606	274,415	60,191	0	95,593	95,593	94,431	1,162	0
E15	印刷・同関連業	356,882	319,060	265,624	53,436	37,822	136,172	122,474	109,380	13,094	13,698
E16,17	化学、石油・石炭	482,821	418,663	371,082	47,581	64,158	141,931	141,931	136,255	5,676	0
E18	プラスチック製品	283,751	282,420	247,030	35,390	1,331	109,119	109,119	93,869	15,250	0
E19	ゴム製品	321,756	316,854	269,361	47,493	4,902	104,762	101,926	97,900	4,026	2,836
E21	窯業・土石製品	396,093	352,060	324,523	27,537	44,033	88,627	88,627	88,301	326	0
E22	鉄鋼業	344,258	344,258	296,831	47,427	0	130,964	130,964	130,964	0	0
E23	非鉄金属製造業	335,270	335,176	284,038	51,138	94	147,075	147,075	143,411	3,664	0
E24	金属製品製造業	300,209	300,179	262,787	37,392	30	90,276	90,276	90,221	55	0
E25	はん用機械器具	374,625	372,025	316,020	56,005	2,600	138,085	136,735	124,810	11,925	1,350
E26	生産用機械器具	348,981	348,364	316,830	31,534	617	113,827	113,827	112,105	1,722	0
E27	業務用機械器具	317,952	313,534	273,667	39,867	4,418	111,790	111,790	105,957	5,833	0
E28	電子・デバイス	324,221	324,221	291,277	32,944	0	104,386	104,386	102,705	1,681	0
E29	電気機械器具	339,449	337,879	297,206	40,673	1,570	101,674	101,674	100,323	1,351	0
E30	情報通信機械器具	488,395	385,605	351,052	34,553	102,790	126,731	126,654	124,673	1,981	77
E31	輸送用機械器具	352,566	352,566	300,667	51,899	0	125,017	125,017	112,362	12,655	0
E32,20	その他の製造業、なめし革	388,798	316,212	271,743	44,469	72,586	93,245	93,245	89,291	3,954	0
I-1	卸売業（I50 ～ I55）	391,497	328,594	312,146	16,448	62,903	108,794	98,253	97,713	540	10,541
I-2	小売業（I56 ～ I61）	297,691	277,743	260,392	17,351	19,948	88,854	88,346	86,791	1,555	508
M75	宿泊業	278,500	278,500	255,381	23,119	0	84,596	84,416	81,647	2,769	180
MS	M一括分	269,586	269,586	252,534	17,052	0	65,853	65,814	63,391	2,423	39
P83	医療業	327,451	324,374	294,772	29,602	3,077	102,736	102,700	99,899	2,801	36
PS	P一括分	282,327	249,815	237,151	12,664	32,512	115,727	113,301	109,728	3,573	2,426
R91	職業紹介・派遣業	215,277	200,808	185,848	14,960	14,469	192,166	184,940	184,059	881	7,226
R92	他の事業サービス	229,713	229,057	206,744	22,313	656	79,936	79,571	78,588	983	365
RS	R一括分	291,188	285,919	263,076	22,843	5,269	113,398	113,398	112,955	443	0

第10表　産業、就業形態別労働者1人平均月間現金給与額

平成29年3月分

事業所規模 ＝ 30人以上

（単位：円）

産業		一般労働者					パートタイム労働者				
		現金給与総額	きまって支給する給与	所定内給与	超過労働給与	特別に支払われた給与	現金給与総額	きまって支給する給与	所定内給与	超過労働給与	特別に支払われた給与
TL	調査産業計	345,959	328,768	293,952	34,816	17,191	102,995	101,004	97,147	3,857	1,991
D	建設業	334,679	334,679	305,239	29,440	0	84,730	84,730	84,156	574	0
E	製造業	360,370	343,977	297,603	46,374	16,393	122,122	120,093	111,202	8,891	2,029
F	電気・ガス・熱供給・水道業	414,375	392,207	363,278	28,929	22,168	123,713	123,713	123,713	0	0
G	情報通信業	455,770	421,666	397,311	24,355	34,104	142,848	142,848	138,320	4,528	0
H	運輸業，郵便業	320,788	308,404	252,213	56,191	12,384	112,203	106,361	98,905	7,456	5,842
I	卸売業，小売業	381,639	301,727	283,400	18,327	79,912	97,671	94,393	93,033	1,360	3,278
J	金融業，保険業	400,096	399,357	363,209	36,148	739	141,499	141,499	137,026	4,473	0
K	不動産業，物品賃貸業	400,373	399,332	365,424	33,908	1,041	97,332	97,299	94,095	3,204	33
L	学術研究，専門・技術サービス業	391,484	377,644	341,516	36,128	13,840	92,778	92,778	90,655	2,123	0
M	宿泊業，飲食サービス業	268,514	268,514	248,244	20,270	0	88,668	88,488	84,092	4,396	180
N	生活関連サービス業，娯楽業	260,339	260,339	243,684	16,655	0	103,837	103,837	99,055	4,782	0
O	教育，学習支援業	389,200	386,256	384,102	2,154	2,944	54,383	54,364	53,618	746	19
P	医療，福祉	310,810	295,734	273,501	22,233	15,076	121,401	118,757	113,987	4,770	2,644
Q	複合サービス事業	350,698	334,561	321,213	13,348	16,137	148,683	148,535	136,381	12,154	148
R	サービス業（他に分類されないもの）	228,636	224,481	207,387	17,094	4,155	95,044	93,659	92,581	1,078	1,385
E09,10	食料品・たばこ	314,571	288,799	257,371	31,428	25,772	116,809	114,947	110,273	4,674	1,862
E11	繊維工業	243,693	243,693	214,684	29,009	0	107,765	107,765	106,313	1,452	0
E12	木材・木製品	332,096	288,913	260,019	28,894	43,183	163,543	149,293	145,862	3,431	14,250
E13	家具・装備品	318,992	318,992	293,166	25,826	0	100,698	100,698	100,698	0	0
E14	パルプ・紙	341,931	341,931	277,617	64,314	0	96,592	96,592	92,197	4,395	0
E15	印刷・同関連業	394,851	340,332	279,510	60,822	54,519	145,227	128,287	112,538	15,749	16,940
E16,17	化学、石油・石炭	479,252	408,347	365,089	43,258	70,905	141,931	141,931	136,255	5,676	0
E18	プラスチック製品	291,203	289,276	244,029	45,247	1,927	137,198	137,198	110,527	26,671	0
E19	ゴム製品	333,787	328,611	276,748	51,863	5,176	130,234	124,597	122,744	1,853	5,637
E21	窯業・土石製品	459,070	377,751	340,355	37,396	81,319	0	0	0	0	0
E22	鉄鋼業	x	x	x	x	x	x	x	x	x	x
E23	非鉄金属製造業	335,270	335,176	284,038	51,138	94	147,075	147,075	143,411	3,664	0
E24	金属製品製造業	283,027	283,027	236,602	46,425	0	87,998	87,998	87,722	276	0
E25	はん用機械器具	387,798	384,101	316,511	67,590	3,697	159,165	156,947	137,361	19,586	2,218
E26	生産用機械器具	358,252	357,417	320,301	37,116	835	146,081	146,081	141,538	4,543	0
E27	業務用機械器具	305,260	305,260	264,157	41,103	0	102,014	102,014	99,473	2,541	0
E28	電子・デバイス	338,198	338,198	304,572	33,626	0	101,205	101,205	98,748	2,457	0
E29	電気機械器具	348,302	346,546	303,737	42,809	1,756	135,593	135,593	131,593	4,000	0
E30	情報通信機械器具	493,222	388,004	353,848	34,156	105,218	188,254	188,254	183,733	4,521	0
E31	輸送用機械器具	358,673	358,673	304,471	54,202	0	152,409	152,409	130,247	22,162	0
E32,20	その他の製造業、なめし革	438,600	345,297	293,925	51,372	93,303	91,360	91,360	86,852	4,508	0
I-1	卸売業（I50～I55）	444,185	318,299	301,729	16,570	125,886	124,982	99,407	98,926	481	25,575
I-2	小売業（I56～I61）	311,026	283,018	262,708	20,310	28,008	95,009	93,904	92,459	1,445	1,105
M75	宿泊業	280,351	280,351	256,422	23,929	0	91,251	90,987	88,229	2,758	264
MS	M一括分	258,978	258,978	241,656	17,322	0	87,110	86,981	81,597	5,384	129
P83	医療業	353,580	349,507	315,117	34,390	4,073	114,704	114,651	110,719	3,932	53
PS	P一括分	271,479	246,285	235,230	11,055	25,194	126,069	121,619	116,264	5,355	4,450
R91	職業紹介・派遣業	213,470	205,381	190,010	15,371	8,089	197,696	190,160	189,242	918	7,536
R92	他の事業サービス	227,171	226,055	211,118	14,937	1,116	78,883	78,466	77,362	1,104	417
RS	R一括分	274,638	273,446	245,909	27,537	1,192	0	0	0	0	0

第11表　産業、就業形態別労働者1人平均月間出勤日数及び実労働時間

平成29年3月分

事業所規模 ＝ 5人以上

産業		一般労働者				パートタイム労働者			
		出勤日数	総実労働時間	所定内労働時間	所定外労働時間	出勤日数	総実労働時間	所定内労働時間	所定外労働時間
		日	時間	時間	時間	日	時間	時間	時間
TL	調査産業計	20.0	171.1	154.4	16.7	15.3	87.3	85.2	2.1
D	建設業	20.7	168.9	157.5	11.4	15.3	89.6	88.4	1.2
E	製造業	20.0	176.6	155.6	21.0	16.1	102.1	98.4	3.7
F	電気・ガス・熱供給・水道業	19.7	156.3	148.3	8.0	18.2	113.9	113.7	0.2
G	情報通信業	19.4	157.4	145.8	11.6	8.7	59.5	58.6	0.9
H	運輸業，郵便業	20.4	181.5	149.7	31.8	16.1	89.6	84.2	5.4
I	卸売業，小売業	20.1	166.3	156.0	10.3	16.3	90.6	89.4	1.2
J	金融業，保険業	20.2	158.1	145.2	12.9	18.1	120.0	114.5	5.5
K	不動産業，物品賃貸業	19.4	163.3	148.9	14.4	15.1	103.9	98.4	5.5
L	学術研究，専門・技術サービス業	20.2	171.8	158.9	12.9	17.7	100.7	97.7	3.0
M	宿泊業，飲食サービス業	21.0	188.2	172.5	15.7	13.8	74.1	72.6	1.5
N	生活関連サービス業，娯楽業	20.1	161.0	152.3	8.7	14.1	93.7	90.0	3.7
O	教育，学習支援業	19.8	172.9	148.6	24.3	12.1	56.7	55.7	1.0
P	医療，福祉	19.6	159.5	151.9	7.6	14.9	89.3	87.1	2.2
Q	複合サービス事業	19.5	157.0	150.2	6.8	14.4	108.3	102.3	6.0
R	サービス業（他に分類されないもの）	20.0	167.2	155.6	11.6	16.8	88.8	88.1	0.7
E09,10	食料品・たばこ	19.9	173.9	154.0	19.9	14.6	92.4	90.3	2.1
E11	繊維工業	18.9	159.2	152.7	6.5	14.8	88.4	88.0	0.4
E12	木材・木製品	20.4	174.0	164.2	9.8	21.1	147.1	146.7	0.4
E13	家具・装備品	20.2	172.0	159.6	12.4	18.5	122.0	120.1	1.9
E14	パルプ・紙	21.0	178.1	155.6	22.5	18.9	99.5	98.5	1.0
E15	印刷・同関連業	19.6	189.0	161.9	27.1	17.6	130.2	118.9	11.3
E16,17	化学、石油・石炭	19.5	163.5	148.2	15.3	19.7	140.7	137.3	3.4
E18	プラスチック製品	19.8	177.7	158.4	19.3	16.8	119.4	108.1	11.3
E19	ゴム製品	19.5	172.6	151.8	20.8	18.3	105.1	104.2	0.9
E21	窯業・土石製品	19.8	167.9	154.4	13.5	8.7	54.4	54.2	0.2
E22	鉄鋼業	19.7	182.9	154.4	28.5	16.7	84.3	84.3	0.0
E23	非鉄金属製造業	19.6	166.4	146.3	20.1	17.0	121.7	120.6	1.1
E24	金属製品製造業	20.4	184.1	156.6	27.5	15.6	86.9	86.9	0.0
E25	はん用機械器具	20.3	186.9	156.5	30.4	15.1	119.8	106.8	13.0
E26	生産用機械器具	20.3	180.5	156.8	23.7	17.7	100.4	99.3	1.1
E27	業務用機械器具	19.4	166.1	149.5	16.6	16.9	105.9	102.1	3.8
E28	電子・デバイス	20.3	176.6	159.5	17.1	17.7	111.4	109.7	1.7
E29	電気機械器具	19.4	168.7	151.9	16.8	18.4	108.2	107.3	0.9
E30	情報通信機械器具	19.4	166.8	150.7	16.1	16.4	103.5	102.3	1.2
E31	輸送用機械器具	20.3	185.7	161.3	24.4	17.0	112.0	103.4	8.6
E32,20	その他の製造業、なめし革	19.1	156.9	137.6	19.3	16.3	97.8	94.4	3.4
I-1	卸売業（I50 ～ I55）	20.0	164.8	155.1	9.7	16.0	95.1	94.6	0.5
I-2	小売業（I56 ～ I61）	20.2	168.0	157.0	11.0	16.3	90.1	88.8	1.3
M75	宿泊業	21.0	186.8	165.5	21.3	14.9	84.5	82.8	1.7
MS	M一括分	21.0	189.0	176.6	12.4	13.5	71.3	69.9	1.4
P83	医療業	19.7	158.7	150.5	8.2	13.3	75.1	74.1	1.0
PS	P一括分	19.5	160.1	153.1	7.0	15.8	97.0	94.2	2.8
R91	職業紹介・派遣業	18.2	144.7	135.4	9.3	18.4	125.6	125.0	0.6
R92	他の事業サービス	20.0	163.1	150.4	12.7	16.5	82.4	81.6	0.8
RS	R一括分	21.8	193.2	180.7	12.5	18.3	108.1	107.8	0.3

第12表　産業、就業形態別労働者1人平均月間出勤日数及び実労働時間

平成29年3月分

事業所規模 ＝ 30人以上

産業		一般労働者				パートタイム労働者			
		出勤日数	総実労働時間	所定内労働時間	所定外労働時間	出勤日数	総実労働時間	所定内労働時間	所定外労働時間
		日	時間	時間	時間	日	時間	時間	時間
TL	調査産業計	19.9	172.1	153.6	18.5	16.3	96.0	93.3	2.7
D	建設業	20.9	170.3	154.9	15.4	13.8	89.9	89.4	0.5
E	製造業	19.9	177.4	155.1	22.3	17.2	119.1	112.4	6.7
F	電気・ガス・熱供給・水道業	20.6	164.3	154.5	9.8	21.2	113.0	112.5	0.5
G	情報通信業	18.9	148.6	138.9	9.7	14.5	106.0	103.1	2.9
H	運輸業，郵便業	20.4	183.3	149.6	33.7	16.5	104.0	97.2	6.8
I	卸売業，小売業	19.7	167.9	156.4	11.5	17.2	96.6	95.5	1.1
J	金融業，保険業	20.8	157.4	146.2	11.2	16.9	110.7	107.3	3.4
K	不動産業，物品賃貸業	19.5	165.0	149.9	15.1	15.9	95.4	92.5	2.9
L	学術研究，専門・技術サービス業	20.1	172.0	158.4	13.6	18.1	100.3	98.8	1.5
M	宿泊業，飲食サービス業	20.6	180.9	164.2	16.7	16.2	89.2	87.0	2.2
N	生活関連サービス業，娯楽業	19.7	156.1	146.3	9.8	13.6	86.8	84.7	2.1
O	教育，学習支援業	19.9	177.6	149.5	28.1	7.8	36.6	36.1	0.5
P	医療，福祉	19.3	158.3	151.6	6.7	15.5	100.2	97.1	3.1
Q	複合サービス事業	18.8	151.2	144.5	6.7	19.6	139.3	129.7	9.6
R	サービス業（他に分類されないもの）	20.0	166.1	156.6	9.5	16.7	86.3	85.5	0.8
E09,10	食料品・たばこ	19.8	172.1	153.6	18.5	16.4	112.4	109.1	3.3
E11	繊維工業	18.2	155.3	142.8	12.5	15.9	108.6	106.4	2.2
E12	木材・木製品	19.5	171.2	157.2	14.0	17.3	118.5	116.2	2.3
E13	家具・装備品	19.6	166.2	153.0	13.2	17.4	106.6	106.6	0.0
E14	パルプ・紙	21.0	178.2	154.4	23.8	15.7	101.2	97.1	4.1
E15	印刷・同関連業	19.1	190.3	160.8	29.5	17.3	136.9	123.2	13.7
E16,17	化学、石油・石炭	19.5	164.9	149.3	15.6	19.7	140.7	137.3	3.4
E18	プラスチック製品	19.9	181.8	158.4	23.4	19.2	152.9	133.4	19.5
E19	ゴム製品	19.5	174.5	152.1	22.4	18.7	120.6	118.8	1.8
E21	窯業・土石製品	19.0	162.4	148.2	14.2	0.0	0.0	0.0	0.0
E22	鉄鋼業	x	x	x	x	x	x	x	x
E23	非鉄金属製造業	19.6	166.4	146.3	20.1	17.0	121.7	120.6	1.1
E24	金属製品製造業	20.0	181.9	154.3	27.6	18.0	88.2	88.0	0.2
E25	はん用機械器具	20.5	193.6	157.0	36.6	17.5	150.3	128.9	21.4
E26	生産用機械器具	20.2	185.8	156.9	28.9	17.7	114.8	111.9	2.9
E27	業務用機械器具	19.1	165.8	148.7	17.1	17.0	102.6	101.8	0.8
E28	電子・デバイス	20.2	176.0	158.4	17.6	18.2	113.5	111.0	2.5
E29	電気機械器具	19.3	169.1	151.5	17.6	17.7	119.1	115.6	3.5
E30	情報通信機械器具	19.5	166.8	150.9	15.9	17.1	111.0	108.6	2.4
E31	輸送用機械器具	20.2	186.7	161.3	25.4	18.7	133.1	118.0	15.1
E32,20	その他の製造業、なめし革	19.1	155.7	135.0	20.7	16.1	95.2	91.5	3.7
I-1	卸売業（I50 ～ I55）	19.8	165.0	155.7	9.3	14.6	91.0	90.6	0.4
I-2	小売業（I56 ～ I61）	19.5	171.2	157.1	14.1	17.5	97.1	96.0	1.1
M75	宿泊業	21.0	192.9	170.1	22.8	16.6	91.8	90.0	1.8
MS	M一括分	20.2	171.2	159.4	11.8	15.9	87.6	85.1	2.5
P83	医療業	19.6	159.5	151.6	7.9	13.6	82.2	80.8	1.4
PS	P一括分	19.0	157.1	151.6	5.5	16.9	112.7	108.4	4.3
R91	職業紹介・派遣業	18.7	148.3	139.2	9.1	18.8	128.3	127.7	0.6
R92	他の事業サービス	20.4	165.2	154.8	10.4	16.4	79.8	78.9	0.9
RS	R一括分	22.4	217.9	209.5	8.4	0.0	0.0	0.0	0.0

第13表　産業、就業形態別労働者数

平成29年3月分

事業所規模 ＝ 5人以上

（単位：人）

産業	一般労働者				パートタイム労働者			
	前月末労働者数	本月中の増加労働者数	本月中の減少労働者数	本月末労働者数	前月末労働者数	本月中の増加労働者数	本月中の減少労働者数	本月末労働者数
TL 調査産業計	963,707	11,535	12,683	962,629	433,014	9,895	15,991	426,848
D 建設業	62,391	1,154	608	62,937	3,915	184	298	3,801
E 製造業	344,044	3,029	2,940	344,203	53,173	1,448	3,359	51,192
F 電気・ガス・熱供給・水道業	7,349	86	9	7,425	657	0	0	658
G 情報通信業	17,142	116	487	16,771	3,075	207	95	3,187
H 運輸業，郵便業	72,055	855	1,019	71,891	18,308	233	457	18,084
I 卸売業，小売業	99,864	1,125	1,906	99,085	111,765	1,988	2,642	111,109
J 金融業，保険業	31,991	502	212	32,279	4,873	28	0	4,903
K 不動産業，物品賃貸業	12,347	78	101	12,323	5,746	92	293	5,546
L 学術研究，専門・技術サービス業	26,687	382	103	26,966	9,123	147	291	8,979
M 宿泊業，飲食サービス業	30,854	626	1,645	29,836	94,294	2,732	4,937	92,088
N 生活関連サービス業，娯楽業	15,287	158	256	15,189	17,528	470	459	17,539
O 教育，学習支援業	54,350	627	976	54,000	19,041	9	483	18,568
P 医療，福祉	116,332	1,268	998	116,604	55,016	1,469	2,150	54,333
Q 複合サービス事業	9,596	7	54	9,549	2,305	15	22	2,298
R サービス業（他に分類されないもの）	62,620	1,522	1,369	62,773	34,095	873	505	34,463
E09,10 食料品・たばこ	35,404	313	234	35,482	20,904	914	2,745	19,074
E11 繊維工業	6,071	9	25	6,158	1,275	148	3	1,317
E12 木材・木製品	3,759	129	137	3,748	610	3	5	611
E13 家具・装備品	6,184	0	38	6,145	363	82	0	446
E14 パルプ・紙	15,086	128	143	15,071	1,478	20	39	1,459
E15 印刷・同関連業	6,294	54	67	6,251	1,958	49	61	1,976
E16,17 化学、石油・石炭	23,667	119	160	23,626	306	1	1	306
E18 プラスチック製品	15,029	102	83	15,048	5,176	99	72	5,203
E19 ゴム製品	6,378	62	54	6,385	714	0	18	697
E21 窯業・土石製品	5,260	45	20	5,285	429	0	0	429
E22 鉄鋼業	3,327	23	0	3,350	84	0	0	84
E23 非鉄金属製造業	4,653	21	28	4,646	134	0	0	134
E24 金属製品製造業	21,215	683	601	21,298	2,812	0	218	2,593
E25 はん用機械器具	10,711	10	175	10,546	931	16	22	925
E26 生産用機械器具	28,159	157	78	28,238	3,008	0	0	3,008
E27 業務用機械器具	8,381	108	121	8,369	828	57	47	837
E28 電子・デバイス	9,061	44	30	9,075	2,986	35	43	2,978
E29 電気機械器具	29,395	198	236	29,357	2,897	0	2	2,895
E30 情報通信機械器具	8,481	15	34	8,463	207	0	0	206
E31 輸送用機械器具	86,970	799	513	87,256	3,209	9	65	3,153
E32,20 その他の製造業、なめし革	10,559	10	163	10,406	2,864	15	18	2,861
I-1 卸売業（I50 ～ I55）	52,753	446	838	52,362	10,683	540	43	11,179
I-2 小売業（I56 ～ I61）	47,111	679	1,068	46,723	101,082	1,448	2,599	99,930
M75 宿泊業	11,251	494	669	11,077	19,992	227	886	19,332
MS M一括分	19,603	132	976	18,759	74,302	2,505	4,051	72,756
P83 医療業	55,249	623	589	55,284	19,149	623	487	19,284
PS P一括分	61,083	645	409	61,320	35,867	846	1,663	35,049
R91 職業紹介・派遣業	18,359	1,105	517	18,947	4,062	204	169	4,097
R92 他の事業サービス	24,036	417	579	23,874	28,375	439	336	28,478
RS R一括分	20,225	0	273	19,952	1,658	230	0	1,888

第14表　産業、就業形態別労働者数

平成29年3月分
事業所規模 ＝ 30人以上

（単位：人）

産業		一般労働者				パートタイム労働者			
		前月末労働者数	本月中の増加労働者数	本月中の減少労働者数	本月末労働者数	前月末労働者数	本月中の増加労働者数	本月中の減少労働者数	本月末労働者数
TL	調査産業計	632,163	5,925	7,100	630,983	211,286	4,475	6,268	209,498
D	建設業	18,996	204	195	19,006	990	0	0	989
E	製造業	279,043	1,997	2,070	278,967	25,840	415	529	25,729
F	電気・ガス・熱供給・水道業	5,110	0	9	5,100	226	0	0	227
G	情報通信業	11,101	52	487	10,665	909	34	9	935
H	運輸業，郵便業	50,814	320	484	50,650	11,917	233	457	11,693
I	卸売業，小売業	41,305	419	525	41,200	50,702	804	764	50,741
J	金融業，保険業	14,939	249	86	15,100	2,448	28	0	2,478
K	不動産業，物品賃貸業	5,808	41	46	5,803	1,627	6	6	1,627
L	学術研究，専門・技術サービス業	16,550	110	103	16,557	3,977	41	21	3,997
M	宿泊業，飲食サービス業	17,344	502	934	16,913	35,987	863	1,479	35,370
N	生活関連サービス業，娯楽業	7,861	33	165	7,728	8,546	216	225	8,538
O	教育，学習支援業	38,281	220	671	37,829	6,230	9	381	5,859
P	医療，福祉	86,958	875	471	87,363	32,447	1,168	1,967	31,647
Q	複合サービス事業	3,721	7	54	3,674	801	15	22	794
R	サービス業（他に分類されないもの）	34,332	896	800	34,428	28,639	643	408	28,874
E09,10	食料品・たばこ	28,142	313	234	28,220	11,126	163	289	11,001
E11	繊維工業	2,865	9	25	2,849	248	0	3	245
E12	木材・木製品	2,030	5	13	2,020	116	3	5	116
E13	家具・装備品	3,863	0	18	3,845	90	9	0	99
E14	パルプ・紙	13,526	78	30	13,574	137	20	0	157
E15	印刷・同関連業	4,358	54	67	4,345	1,597	38	51	1,584
E16,17	化学、石油・石炭	21,417	119	160	21,376	306	1	1	306
E18	プラスチック製品	10,381	102	83	10,400	2,816	99	72	2,843
E19	ゴム製品	5,785	62	37	5,810	334	0	1	333
E21	窯業・土石製品	2,858	14	20	2,852	0	0	0	0
E22	鉄鋼業	x	x	x	x	x	x	x	x
E23	非鉄金属製造業	4,653	21	28	4,646	134	0	0	134
E24	金属製品製造業	9,527	53	184	9,396	537	0	0	537
E25	はん用機械器具	7,523	10	104	7,429	568	16	22	562
E26	生産用機械器具	20,815	92	26	20,881	825	0	0	825
E27	業務用機械器具	7,128	108	96	7,140	577	7	22	562
E28	電子・デバイス	7,726	44	30	7,740	2,044	35	43	2,036
E29	電気機械器具	26,306	154	236	26,224	414	0	2	412
E30	情報通信機械器具	8,286	15	34	8,267	71	0	0	71
E31	輸送用機械器具	80,810	734	513	81,031	1,812	9	0	1,821
E32,20	その他の製造業、なめし革	8,216	10	132	8,094	2,027	15	18	2,024
I-1	卸売業（I50～I55）	21,919	130	217	21,833	4,419	217	43	4,592
I-2	小売業（I56～I61）	19,386	289	308	19,367	46,283	587	721	46,149
M75	宿泊業	7,583	371	253	7,701	13,646	0	442	13,204
MS	M一括分	9,761	131	681	9,212	22,341	863	1,037	22,166
P83	医療業	41,810	312	423	41,699	13,071	536	348	13,259
PS	P一括分	45,148	563	48	45,664	19,376	632	1,619	18,388
R91	職業紹介・派遣業	14,802	727	476	15,053	3,894	204	169	3,929
R92	他の事業サービス	14,119	169	242	14,046	24,745	439	239	24,945
RS	R一括分	5,411	0	82	5,329	0	0	0	0

毎 月 勤 労 統 計 調 査 の 説 明

１　調査の目的

この調査は、統計法（平成19年法律第53号）第２条第４項に規定する基幹統計であり、賃金、労働時間及び雇用について静岡県における変動を毎月明らかにすることを目的としています。

２　調査の対象

日本標準産業分類に定める、鉱業，採石業，砂利採取業、建設業、製造業、電気･ガス･熱供給･水道業、情報通信業、運輸業，郵便業、卸売業，小売業、金融業，保険業、不動産業，物品賃貸業、学術研究，専門・技術サービス業、宿泊業，飲食サービス業、生活関連サービス業，娯楽業、教育，学習支援業、医療，福祉、複合サービス事業及びサービス業(他に分類されないもの）に属し、常時５人以上の常用労働者を雇用する県内全事業所のうち、厚生労働省が無作為抽出により指定した約1,100事業所を対象として調査を行っています。

なお、常用労働者が５人以上の規模の事業所を「事業所規模５人以上」とし、常用労働者が30人以上の規模の事業所を「事業所規模30人以上」としています。また「事業所規模５人以上」には「事業所規模30人以上」を含んでいます。

３　調査の方法

常用労働者30人以上規模の事業所については、２、３年ごとに実施される経済センサスの結果を用いて、全事業所のリストを作成し、これを産業規模別に区分し、その区分ごとに調査事業所を抽出しています。調査の実施方法は郵送又はオンライン調査です。

常用労働者5～29人規模の事業所については、経済センサスの調査区を用いて設定した毎月勤労統計調査基本調査区の中から、一定数の調査区を抽出し、その地域内から調査事業所を抽出しています。事業所は、半年ごとに全体の３分の１について交替し、各月は18か月間継続するローテーション方式により調査を行っています。調査の実施方法は、毎月、統計調査員による実地調査又はオンライン調査です。

４　調査事項の説明

(1) 現金給与額

現金給与額とは、賃金、給与、手当、賞与その他名称を問わず、労働の対償として使用者が労働者に通貨で支払うもので、所得税、社会保険料、組合費等を差し引く以前の金額のことです。また退職を事由に支払われる退職金は含まれません。

「きまって支給する給与（以下、「定期給与」という。）」とは、労働協約、就業規則等によってあらかじめ定められている支給条件、算定方法によって支給される給与で、いわゆる基本給、家族手当、超過勤務手当(超過労働給与)を含みます。

「所定内給与」とは「定期給与」のうち所定外給与以外のものをいいます。

「所定外給与（超過労働給与）」とは、所定の労働時間を超える労働、休日労働、深夜労働等に対して支給される給与のことです。

「特別に支払われた給与（以下「特別給与」という。）」とは、あらかじめ定められた労働協約、就業規則等によらないで一時的又は突発的理由に基づいて支払われる給与又は労働協約、就業規則等によりあらかじめ支給要件が定められているもので、賞与及び期末手当、3か月を超える期間で算定される手当、支給事由の発生が不確定なもの、ベースアップ等が行われた場合の差額追給などをいいます。

「現金給与総額」とは**「定期給与」**と**「特別給与」**の合計額です。

(2) 実労働時間

調査期間中に労働者が実際に労働した時間のことで、休憩時間は除かれますが、鉱業の抗内作業者の休憩時間や運輸関係労働者等の手持ち時間は含めます。なお、本来の職務外として行われる宿日直の時間は含めません。

「所定内労働時間」とは、労働協約、就業規則等で定められた正規の始業時刻と終業時刻の間の実労働時間のことです。

「所定外労働時間」とは、早出、残業、臨時の呼出、休日出勤等の実労働時間のことです。

「総実労働時間」とは**「所定内労働時間」**と**「所定外労働時間」**の合計です。

(3) 出勤日数

調査期間中に労働者が実際に出勤した日数のことです。事業所に出勤しない日は有給であっても出勤日としませんが、１日のうち１時間でも就業すれば、１出勤日とします。

(4) 常用労働者

次のいずれかに該当する労働者をいいます。

① 期間を定めず、又は１ヶ月を超える期間を定めて雇われている者。

② 日々又は１ヶ月以内の期間を定めて雇われている者のうち、調査期間の前２ヶ月にそれぞれ18日以上、雇われた者。

なお、重役、理事などの役員でも、常時勤務して一般の労働者と同じ給与規則で毎月給与の支払を受けている者及び事業主の家族でも、常時その事業所に勤務し、他の労働者と同じ給与規則で毎月給与が支払われている者は常用労働者に含めます。

「パートタイム労働者」とは、常用労働者のうち、次のいずれかに該当する労働者のことをいいます。

① １日の所定労働時間が一般の労働者よりも短い者。

② １日の所定労働時間が一般の労働者と同じで、１週の所定労働日数が一般の労働者より短い者。

「一般労働者」とは、常用労働者のうち、パートタイム労働者でない者のことをいいます。

「パートタイム労働者比率」とは、本調査期間末の全常用労働者に占めるパートタイム労働者の割合を百分率化したものです。

(5) 労働異動率

雇用の流動状況を示す指標としての労働異動率は、以下の式により算出しています。

$$\text{入(離)職率} = \frac{\text{月間の増加(減少)労働者数}}{\text{前月末労働者数}} \times 100$$

なお、この入(離)職率は、単に新規の入(離)職者のみならず、同一企業内の転勤者が含まれています。

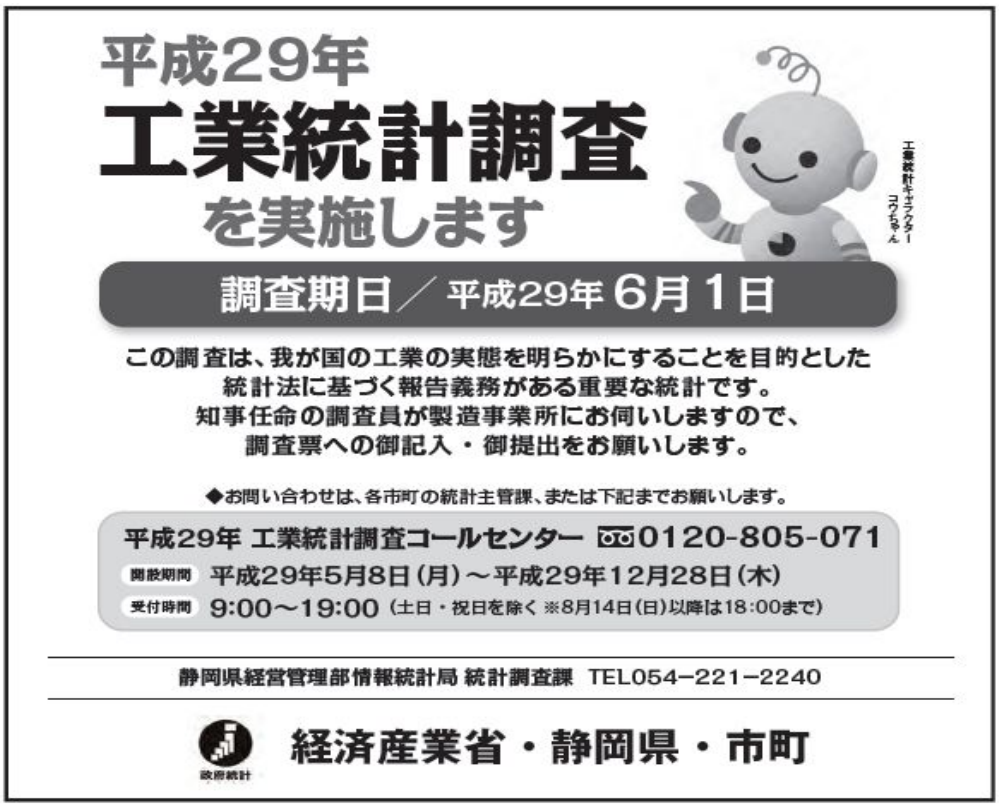

○ 静岡県毎月勤労統計調査の結果は『統計センターしずおか』で御覧になれます。
○ 毎月の速報結果を公表日から、見ることができます。
○ エクセル形式なので、ダウンロードして使用できます。

しずおか　統計　検索

URL　http://toukei.pref.shizuoka.jp/

スマートフォン版も公開しています。

毎月勤労統計調査についてのお問い合わせ先

〒420-8601　静岡市葵区追手町9-6
静岡県経営管理部情報統計局統計調査課　経済班
TEL　054－221－2245、2246　　FAX　054－221－3609