統計法に基づく基幹統計

毎月勤労統計調査地方調査結果

静岡県の賃金、労働時間及び雇用の動き

平成28年11月分

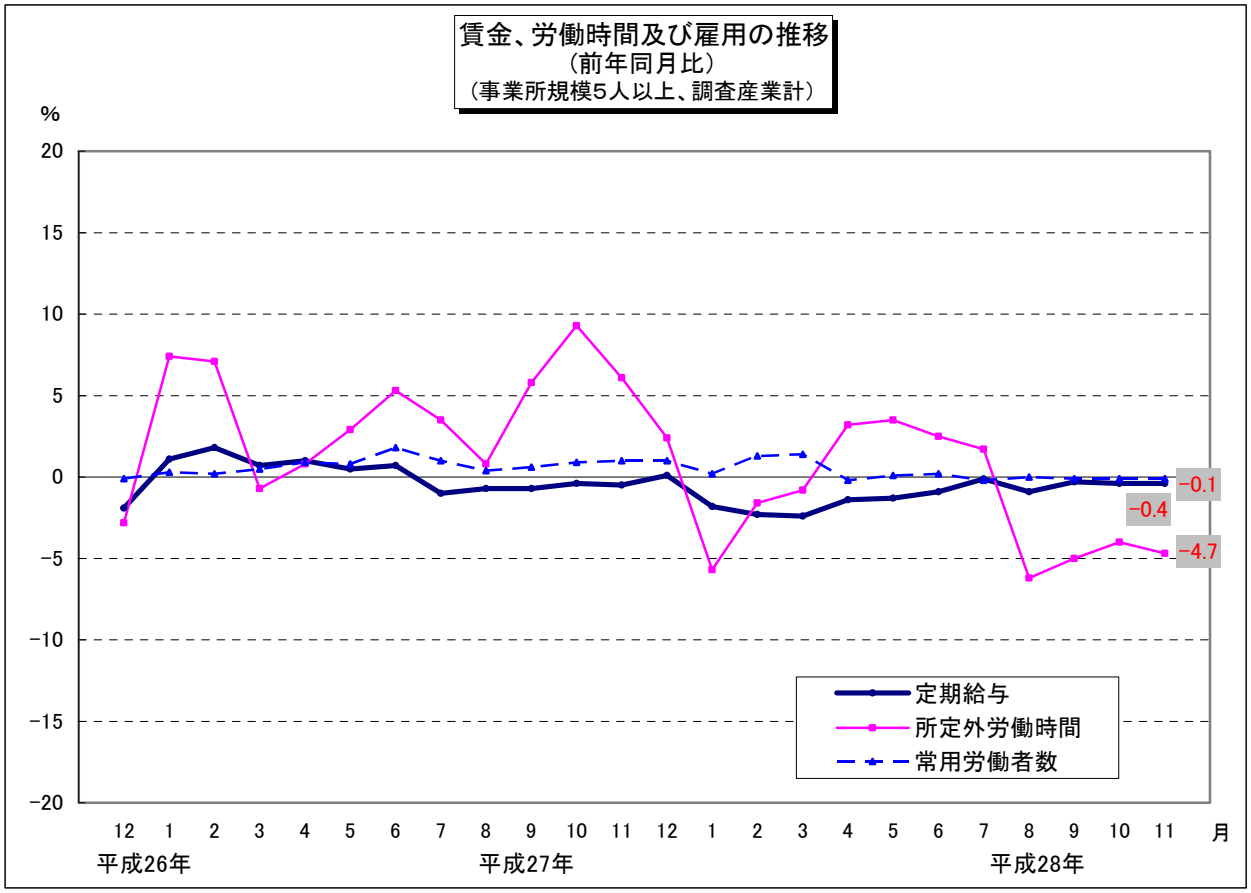

毎月勤労統計調査とは？（通称：毎勤）

厚生労働省が都道府県をとおして実施する調査で、労働者の賃金、労働時間雇用について毎月の変化を明らかにするものです。

また、国の重要な統計を作成するための調査として、統計法に基づく「基幹統計調査」とされています。

－毎勤はいろいろ役立っています－

★失業給付の額や休業補償額の改訂の資料
★企業の経営判断や賃金などの労働条件決定の際の資料
★内閣府の月例経済報告や景気動向指数などの景気判断資料　　等

平成29年1月26日

静岡県 政策企画部 情報統計局 統計調査課

目　　次

利用上の注意

Ⅰ 結果の概要
1 賃金の動き
(1)事業所規模5人以上 ---------- 1
(2)事業所規模30人以上 ---------- 1
2 労働時間の動き
(1)事業所規模5人以上 ---------- 2
(2)事業所規模30人以上 ---------- 2
3 雇用の動き
(1)事業所規模5人以上 ---------- 3
(2)事業所規模30人以上 ---------- 3

Ⅱ 統 計 表
1 指 数 表
第1表 名目賃金指数(現金給与総額)(事業所規模5人以上・30人以上) ---------- 4
第2表 実質賃金指数(現金給与総額)(事業所規模5人以上・30人以上) ---------- 5
第3表 名目賃金指数(定期給与)(事業所規模5人以上・30人以上) ---------- 6
第4表 実質賃金指数(定期給与)(事業所規模5人以上・30人以上) ---------- 7
第5表 名目賃金指数(所定内給与)(事業所規模5人以上・30人以上) ---------- 8
第6表 労働時間指数(総実労働時間)(事業所規模5人以上・30人以上) ---------- 9
第7表 労働時間指数(所定内労働時間)(事業所規模5人以上・30人以上) ---------- 10
第8表 労働時間指数(所定外労働時間)(事業所規模5人以上・30人以上) ---------- 11
第9表 常用雇用指数(事業所規模5人以上・30人以上) ---------- 12
第10表 季節調整済指数(事業所規模30人以上) ---------- 13

2 実 数 表
第1表 産業、性別常用労働者1人平均月間現金給与額(事業所規模5人以上) ---------- 14
第2表 産業、性別常用労働者1人平均月間現金給与額(事業所規模30人以上) ---------- 15
第3表 産業、性別常用労働者1人平均月間出勤日数及び実労働時間(事業所規模5人以上) ---------- 16
第4表 産業、性別常用労働者1人平均月間出勤日数及び実労働時間(事業所規模30人以上) ---------- 17
第5表 産業、性別常用労働者数及びパートタイム労働者比率(事業所規模5人以上) ---------- 18
第6表 産業、性別常用労働者数及びパートタイム労働者比率(事業所規模30人以上) ---------- 19
第7表 産業、事業所規模別常用労働者1人平均月間現金給与額 ---------- 20
第8表 産業、事業所規模別常用労働者1人平均月間出勤日数及び実労働時間 ---------- 21
第9表 産業、就業形態別常用労働者1人平均月間現金給与額(事業所規模5人以上) ---------- 22
第10表 産業、就業形態別常用労働者1人平均月間現金給与額(事業所規模30人以上) ---------- 23
第11表 産業、就業形態別常用労働者1人平均月間出勤日数及び実労働時間(事業所規模5人以上) ---------- 24
第12表 産業、就業形態別常用労働者1人平均月間出勤日数及び実労働時間(事業所規模30人以上) ---------- 25
第13表 産業、就業形態別常用労働者数(事業所規模5人以上) ---------- 26
第14表 産業、就業形態別常用労働者数(事業所規模30人以上) ---------- 27

毎月勤労統計調査の説明 ---------- 28
(別紙)毎月勤労統計調査地方調査の表章(公表)産業新旧対照表 ---------- 30

利 用 上 の 注 意

1　この調査結果の数値は、調査事業所からの報告を基にして、本県の事業所規模5人以上のすべての事業所に対応するよう復元して算定したものです。

2　調査結果の実数の年平均値は、各月の数値を常用労働者で加重平均することによって算出しています。また、指数及び労働異動率の年平均値は各月の数値を単純平均したものです。

3　調査産業のうち、「鉱業,砕石業,砂利採取業」は調査事業所数が少ないため産業別数値を公表しませんが、調査産業計には、実数、指数ともに含めています。

4 指数について

(1)　指数の算出方法は、「各月の調査結果の実数÷基準数値×100」であり、「基準数値」とは基準年における１か月あたりの単純平均です。（現在の基準年は平成22年）

(2)　平成22年１月分結果から日本標準産業分類(平成19年11月改定)に基づき表章しています。（平成21年以前の結果との接続については別紙参照）

なお、平成21年以前と接続しない産業の指数及び前年比については、算出ができないため、表中において「－」と表記しています。

(3)　指数は、基準時更新及び事業所規模30人以上の事業所の抽出替え（調査対象事業所の交替）に伴い、時系列比較を可能にするため、原則として過去に遡って改訂しています。

最近では、平成27年１月分調査において、平成24年経済センサス－活動調査結果に基づく抽出替えを行い、これに伴う新旧のギャップ（差異）修正処理により、賃金指数及び労働時間指数並びにそれらの増減率について、平成24年２月に遡って改訂を行いました。

ただし、毎月の絶対的な水準を表す実数値については、改訂を行わないこととしています。

5　対前年（前月）比等の増減率は、原則として指数により行っています。そのため実数から算定した場合とは必ずしも一致しないため、ご注意ください。

6　本文中及び統計表の記号表示は以下のとおりです。

「０」は、表記単位に満たないもの。

「－」は、該当数字なし又は指数化されていない。

「ｘ」は、集計事業所数が２以下又は当該産業に属する事業所数が少ないため、公表しない。

7　指数表の産業大分類の一部については、下記の略称を用いて表示しています。

略　称		産 業 大 分 類
F	電気・ガス水道業等	電気・ガス・熱供給・水道業
L	学術研究等	学術研究，専門・技術サービス業
N	生活関連サービス業等	生活関連サービス業，娯楽業
R	他に分類されないサービス業	サービス業（他に分類されないもの）

8　実数表の製造業（産業中分類）の一部については、下記の略称を用いて表示しています。

略　称		産業中分類	略　称		産業中分類
E09, 10	食料品・たばこ	食料品製造業、飲料・たばこ・飼料製造業	E25	はん用機械器具	はん用機械器具製造業
			E26	生産用機械器具	生産用機械器具製造業
E12	木材・木製品	木材・木製品製造業（家具を除く）	E27	業務用機械器具	業務用機械器具製造業
E13	家具・装備品	家具・装備品製造業	E28	電子・デバイス	電子部品・デバイス・電子回路製造業
E14	パルプ・紙	パルプ・紙・紙加工品製造業	E29	電気機械器具	電気機械器具製造業
E16, 17	化学、石油・石炭	化学工業、石油製品・石炭製品製造業	E30	情報通信機械器具	情報通信機械器具製造業
E18	プラスチック製品	プラスチック製品製造業（別掲を除く）	E31	輸送用機械器具	輸送用機械器具製造業
E19	ゴム製品	ゴム製品製造業	E32, 20	その他の製造業、なめし革	その他の製造業、なめし革・同製品・毛皮製造業
E21	窯業・土石製品	窯業・土石製品製造業			

9　実数表の各一括分の内容は以下のとおりです。

表　示	内　　容
M一括分	産業大分類「宿泊業,飲食サービス業」のうち、「飲食店」、「持ち帰り・配達サービス業」のこと
P一括分	産業大分類「医療，福祉」のうち、「保健衛生」、「社会保険・社会福祉・介護事業」のこと
R一括分	「サービス業（他に分類されないもの）」のうち、「廃棄物処理業」、「自動車整備業」、「機械等修理業（別掲を除く）」、「政治・経済・文化団体」、「宗教」、「その他のサービス業」のこと

10 「全国の結果」について

平成27年６月分まで、参考として掲載していた「全国の結果」については、厚生労働省の公表日が繰り下がったことから、ホームページのみの掲載となりました。（静岡県統計情報ホームページ「統計センターしずおか(http://toukei.pref.shizuoka.jp/)」を御覧ください。）

Ⅰ 結果の概要

1　賃金の動き

(1) 事業所規模５人以上

１１月の１人平均月間現金給与総額（調査産業計）は259,565円で、前年同月と同水準となった。

現金給与総額のうち定期給与は248,867円で、前年同月比0.4%減、特別給与は10,698円で、前年同月差966円増となった。
定期給与のうち所定内給与は227,279円で、前年同月比0.1%増、超過労働給与は21,588円で、前年同月差1,278円減となった。

表１　月間現金給与額　（事業所規模５人以上）

産業	現金給与総額		定期給与		所定内給与		超過労働給与		特別給与	
		前年同月比		前年同月比		前年同月比		前年同月差		前年同月差
	円	%	円	%	円	%	円	円	円	円
TL 調査産業計	259,565	0.0	248,867	-0.4	227,279	0.1	21,588	-1,278	10,698	966
D 建設業	316,619	4.7	314,002	4.5	297,740	6.2	16,262	-3,702	2,617	644
E 製造業	330,333	-0.1	302,775	-1.1	265,381	-1.3	37,394	68	27,558	3,166
F 電気・ガス・熱供給・水道業	357,601	-7.8	357,601	-7.7	337,388	-3.9	20,213	-15,905	0	-79
G 情報通信業	348,717	-11.0	330,144	-10.9	312,489	-8.2	17,655	-12,214	18,573	-2,506
H 運輸業，郵便業	289,767	6.2	282,464	4.3	235,498	8.1	46,966	-6,359	7,303	5,360
I 卸売業，小売業	200,194	-6.6	195,714	-4.2	187,082	-2.6	8,632	-3,524	4,480	-5,785
J 金融業，保険業	336,897	-3.0	331,558	-4.2	308,253	-2.4	23,305	-7,024	5,339	3,842
K 不動産業，物品賃貸業	293,857	5.3	290,658	5.3	273,463	4.2	17,195	3,376	3,199	430
L 学術研究，専門・技術サービス業	292,072	-4.0	287,245	-5.0	264,022	-4.7	23,223	-1,956	4,827	2,938
M 宿泊業，飲食サービス業	116,301	-1.6	115,337	-1.9	108,599	-1.4	6,738	-686	964	341
N 生活関連サービス業，娯楽業	174,869	-3.1	173,009	-4.1	164,391	-3.6	8,618	-1,251	1,860	1,722
O 教育，学習支援業	281,602	1.3	281,481	1.3	280,567	2.3	914	-2,740	121	-59
P 医療，福祉	240,389	3.9	233,418	2.0	216,375	1.5	17,043	1,471	6,971	4,561
Q 複合サービス事業	278,514	0.7	277,400	0.6	266,944	1.4	10,456	-2,155	1,114	85
R サービス業（他に分類されないもの）	187,985	0.4	187,447	1.6	172,832	-0.8	14,615	4,175	538	-2,091

(2) 事業所規模３０人以上

１１月の１人平均月間現金給与総額（調査産業計）は287,714円で、前年同月比1.1%増となった。

現金給与総額のうち定期給与は273,541円で、前年同月比0.5%増、特別給与は14,173円で、前年同月差1,886円増となった。
定期給与のうち所定内給与は245,768円で、前年同月比0.7%増、超過労働給与は27,773円で、前年同月差704円減となった。

表２　月間現金給与額　（事業所規模３０人以上）

産業	現金給与総額		定期給与		所定内給与		超過労働給与		特別給与	
		前年同月比		前年同月比		前年同月比		前年同月差		前年同月差
	円	%	円	%	円	%	円	円	円	円
TL 調査産業計	287,714	1.1	273,541	0.5	245,768	0.7	27,773	-704	14,173	1,886
D 建設業	334,281	-2.8	334,281	-2.8	302,410	-2.9	31,871	-431	0	0
E 製造業	355,986	0.0	326,277	-0.8	282,953	-1.0	43,324	501	29,709	2,361
F 電気・ガス・熱供給・水道業	379,485	-2.0	379,485	-2.0	353,105	0.5	26,380	-9,738	0	-79
G 情報通信業	403,813	-2.4	386,390	-2.3	364,226	-2.1	22,164	-1,383	17,423	-774
H 運輸業，郵便業	284,376	2.7	273,908	-1.1	222,767	1.3	51,141	-6,049	10,468	10,457
I 卸売業，小売業	198,046	-8.5	188,709	-6.5	180,716	-4.4	7,993	-4,942	9,337	-5,298
J 金融業，保険業	349,917	-6.9	339,666	-9.4	308,110	-9.3	31,556	-3,010	10,251	9,082
K 不動産業，物品賃貸業	336,234	4.9	332,483	4.2	307,003	4.0	25,480	1,746	3,751	2,129
L 学術研究，専門・技術サービス業	336,691	2.5	333,483	2.6	302,885	3.0	30,598	-367	3,208	-129
M 宿泊業，飲食サービス業	137,731	3.7	135,510	3.0	127,368	3.3	8,142	-77	2,221	724
N 生活関連サービス業，娯楽業	194,498	2.3	194,494	2.4	182,800	1.9	11,694	1,182	4	-295
O 教育，学習支援業	342,466	11.6	342,392	11.6	341,552	12.5	840	-2,561	74	-216
P 医療，福祉	261,882	7.4	256,143	5.0	235,723	5.0	20,420	1,153	5,739	5,719
Q 複合サービス事業	296,239	-0.4	296,176	-0.4	280,059	0.5	16,117	-2,526	63	55
R サービス業（他に分類されないもの）	167,377	-0.4	166,602	1.2	156,109	0.1	10,493	1,740	775	-2,643

2　労働時間の動き

(1) 事業所規模５人以上

１１月の１人平均月間総実労働時間（調査産業計）は149.4時間で、前年同月比1.2%減となった。

総実労働時間のうち、所定内労働時間は137.3時間で、前年同月比1.0%減、所定外労働時間は12.1時間で、前年同月比4.7%減となった。

「製造業」の所定外労働時間は17.6時間で、前年同月比5.4%減となった。

表３　月間実労働時間及び出勤日数　（事業所規模５人以上）

産業	総実労働時間		所定内労働時間		所定外労働時間		出勤日数	
		前年同月比		前年同月比		前年同月比		前年同月差
	時間	%	時間	%	時間	%	日	日
TL 調査産業計	149.4	-1.2	137.3	-1.0	12.1	-4.7	19.2	-0.2
D 建設業	171.1	-2.4	162.3	-1.0	8.8	-22.9	21.6	-0.7
E 製造業	170.3	-1.3	152.7	-0.8	17.6	-5.4	20.2	-0.1
F 電気・ガス・熱供給・水道業	149.0	3.6	139.7	3.7	9.3	2.2	19.1	1.2
G 情報通信業	143.9	-11.0	136.3	-6.6	7.6	-51.3	18.4	-1.4
H 運輸業，郵便業	181.2	-3.9	154.2	-1.4	27.0	-15.3	21.1	-0.5
I 卸売業，小売業	133.2	-4.6	127.8	-3.1	5.4	-28.9	19.1	-0.2
J 金融業，保険業	146.0	0.8	134.3	0.0	11.7	11.4	18.7	0.2
K 不動産業，物品賃貸業	148.4	-6.3	140.4	-5.6	8.0	-16.7	19.0	-1.1
L 学術研究，専門・技術サービス業	153.0	-6.1	143.8	-2.8	9.2	-38.3	19.8	0.1
M 宿泊業，飲食サービス業	101.3	-1.3	96.8	-0.3	4.5	-18.2	16.0	0.1
N 生活関連サービス業，娯楽業	127.9	-2.6	122.4	-3.0	5.5	7.9	17.5	-1.8
O 教育，学習支援業	146.4	15.7	122.7	7.2	23.7	95.8	17.8	1.0
P 医療，福祉	140.4	-2.1	133.9	-1.8	6.5	-8.5	18.5	-0.3
Q 複合サービス事業	146.6	3.2	140.8	4.7	5.8	-23.7	18.4	0.5
R サービス業（他に分類されないもの）	144.1	3.3	134.5	1.3	9.6	43.3	19.8	0.2

(2) 事業所規模３０人以上

１１月の１人平均月間総実労働時間（調査産業計）は155.4時間で、前年同月と同水準となった。

総実労働時間のうち、所定内労働時間は140.6時間で、前年同月比0.2%増、所定外労働時間は14.8時間で、前年同月比1.4%減となった。

「製造業」の所定外労働時間は19.4時間で、前年同月比5.9%減となった。

表４　月間実労働時間及び出勤日数　（事業所規模３０人以上）

産業	総実労働時間		所定内労働時間		所定外労働時間		出勤日数	
		前年同月比		前年同月比		前年同月比		前年同月差
	時間	%	時間	%	時間	%	日	日
TL 調査産業計	155.4	0.0	140.6	0.2	14.8	-1.4	19.4	0.0
D 建設業	177.0	0.5	160.0	1.1	17.0	-5.1	21.8	-0.5
E 製造業	173.9	-1.0	154.5	-0.4	19.4	-5.9	20.2	0.0
F 電気・ガス・熱供給・水道業	148.3	3.1	141.2	4.9	7.1	-22.0	18.8	0.9
G 情報通信業	148.4	0.1	139.7	0.6	8.7	-8.4	19.2	-0.1
H 運輸業，郵便業	178.1	-4.2	147.2	-3.6	30.9	-6.9	20.9	-0.3
I 卸売業，小売業	131.7	-4.5	126.3	-2.6	5.4	-34.2	19.1	-0.4
J 金融業，保険業	139.7	0.4	130.9	1.0	8.8	-6.4	18.4	0.3
K 不動産業，物品賃貸業	148.2	-4.1	136.5	-4.5	11.7	0.9	18.7	-1.1
L 学術研究，専門・技術サービス業	160.0	2.5	148.9	4.6	11.1	-19.0	19.8	0.8
M 宿泊業，飲食サービス業	112.1	3.5	106.2	3.7	5.9	0.0	17.2	0.7
N 生活関連サービス業，娯楽業	136.4	0.8	128.6	0.4	7.8	6.8	18.5	0.0
O 教育，学習支援業	167.7	29.2	133.9	15.7	33.8	138.1	18.7	2.0
P 医療，福祉	144.5	-2.4	138.0	-1.1	6.5	-23.5	18.5	-0.4
Q 複合サービス事業	152.1	-2.8	143.4	-1.7	8.7	-18.7	19.1	-0.7
R サービス業（他に分類されないもの）	131.0	0.7	124.3	0.0	6.7	11.8	19.0	0.0

3　雇用の動き

（1）事業所規模５人以上

１１月の月間平均常用労働者数は1,399,944人で、前年同月比0.1%減となった。また、パートタイム労働者比率は30.5%で、前年同月差0.7ポイント増となった。

調査産業計の労働異動率をみると、入職率は1.77%で、前年同月差0.09ポイント減、離職率は1.55%で、前年同月差0.12ポイント減となった。

表５　月間平均常用労働者数及び労働異動率　（事業所規模5人以上）

産業	常用労働者数		パートタイム労働者比率		労働異動率			
		前年同月比		前年同月差	入職率	前年同月差	離職率	前年同月差
	人	%	%	ポイント	%	ポイント	%	ポイント
TL 調査産業計	1,399,944	-0.1	30.5	0.7	1.77	-0.09	1.55	-0.12
D 建設業	65,576	3.9	8.3	-0.1	3.01	1.31	0.90	-2.10
E 製造業	396,177	-0.3	13.1	1.0	1.24	0.28	0.87	0.02
F 電気・ガス・熱供給・水道業	8,101	44.1	9.3	5.0	1.20	1.02	0.14	-0.04
G 情報通信業	20,763	6.7	14.0	9.9	1.20	-0.15	0.59	-0.04
H 運輸業，郵便業	89,602	-0.8	14.8	-6.3	1.07	-0.10	3.00	2.38
I 卸売業，小売業	215,750	-3.5	51.3	5.8	1.92	-0.35	1.78	0.13
J 金融業，保険業	37,055	1.2	11.2	-3.5	1.08	0.11	1.26	-1.76
K 不動産業，物品賃貸業	17,959	2.6	25.6	4.2	1.45	-1.88	2.72	-1.29
L 学術研究，専門・技術サービス業	37,537	2.5	28.0	10.7	1.63	0.91	1.34	0.60
M 宿泊業，飲食サービス業	126,301	-1.4	77.0	0.4	4.64	-0.64	3.20	-0.42
N 生活関連サービス業，娯楽業	33,651	-7.7	53.2	-1.8	2.16	0.39	1.67	-2.32
O 教育，学習支援業	73,281	2.4	26.4	-5.7	0.53	-0.08	0.64	-0.09
P 医療，福祉	170,461	0.3	31.2	3.4	1.66	0.07	1.39	-0.39
Q 複合サービス事業	12,157	-2.5	18.7	0.2	0.86	0.22	0.26	-1.08
R サービス業（他に分類されないもの）	94,623	3.6	35.4	-3.4	1.38	-1.96	2.11	0.11

（2）事業所規模３０人以上

１１月の月間平均常用労働者数は844,504人で、前年同月比0.9%減となった。また、パートタイム労働者比率は24.7%で、前年同月差1.0ポイント減となった。

調査産業計の労働異動率をみると、入職率は1.46%で、前年同月差0.03ポイント減、離職率は1.24%で、前年同月差0.15ポイント減となった。

表６　月間平均常用労働者数及び労働異動率　（事業所規模30人以上）

産業	常用労働者数		パートタイム労働者比率		労働異動率			
		前年同月比		前年同月差	入職率	前年同月差	離職率	前年同月差
	人	%	%	ポイント	%	ポイント	%	ポイント
TL 調査産業計	844,504	-0.9	24.7	-1.0	1.46	-0.03	1.24	-0.15
D 建設業	19,364	1.9	5.1	-2.0	8.72	8.00	2.24	-1.36
E 製造業	305,851	-0.2	8.4	0.2	0.79	-0.07	0.92	0.11
F 電気・ガス・熱供給・水道業	5,345	-5.0	4.4	0.1	0.19	0.01	0.21	0.03
G 情報通信業	12,163	0.8	7.7	1.1	0.59	0.45	0.28	-0.31
H 運輸業，郵便業	63,102	-0.9	18.7	-3.5	1.27	0.45	1.34	0.47
I 卸売業，小売業	93,167	-6.4	56.2	3.8	1.79	-0.65	1.51	0.19
J 金融業，保険業	17,457	1.2	11.9	0.2	0.85	-0.26	1.68	0.62
K 不動産業，物品賃貸業	7,617	2.2	21.5	-3.3	1.33	-1.01	2.01	-1.77
L 学術研究，専門・技術サービス業	21,301	3.1	15.7	-0.2	0.46	-0.17	1.45	0.15
M 宿泊業，飲食サービス業	54,622	3.5	71.7	0.6	3.28	-0.07	2.63	-1.01
N 生活関連サービス業，娯楽業	16,538	-2.2	53.0	-1.2	2.52	0.29	1.26	-1.28
O 教育，学習支援業	44,481	0.3	11.8	-17.8	0.16	-0.16	0.10	-0.19
P 医療，福祉	117,812	-0.2	25.4	0.1	1.99	0.84	0.92	-0.90
Q 複合サービス事業	4,581	-1.4	18.7	-0.4	0.41	0.35	0.70	0.57
R サービス業（他に分類されないもの）	61,051	-3.9	42.2	-1.3	1.36	-3.07	2.19	0.01

Ⅱ 統計表　　1 指数表

第1表 名目賃金指数(現金給与総額)

事業所規模5人以上　　(平成22年平均＝100)

年月	TL 調査産業計	D 建設業	E 製造業	F 電気・ガス水道業等	G 情報通信業	H 運輸業，郵便業	I 卸売業，小売業	J 金融業，保険業	K 不動産業，物品賃貸業	L 学術研究等	M 宿泊業，飲食サービス業	N 生活関連サービス業等	O 教育，学習支援業	P 医療，福祉	Q 複合サービス事業	R 他に分類されないサービス業
								指	数							
平成 22 年	100.0	100.0	100.0	100.0	100.0	100.0	100.0	100.0	100.0	100.0	100.0	100.0	100.0	100.0	100.0	100.0
23	97.5	94.7	100.0	102.0	91.9	96.3	99.2	96.5	77.6	105.0	84.8	97.4	86.8	95.5	100.0	111.6
24	98.8	98.0	101.6	91.1	94.5	99.6	100.2	99.8	78.7	98.3	86.7	110.8	87.8	96.8	93.1	117.7
25	99.8	100.3	103.1	91.4	107.0	101.3	101.1	107.3	95.1	99.6	87.3	107.8	93.3	90.7	98.5	112.5
26	98.1	97.5	102.8	87.6	117.0	97.8	102.5	97.9	93.1	102.1	86.7	92.9	78.0	91.9	94.2	110.5
27	**98.4**	**84.9**	**104.6**	**89.5**	**120.5**	**95.4**	**101.4**	**99.3**	**93.2**	**97.7**	**97.9**	**93.2**	**86.4**	**92.1**	**95.1**	**112.9**
11	83.5	79.4	91.5	70.7	104.9	86.1	88.9	69.4	73.9	72.8	87.9	84.0	67.4	74.6	70.9	95.7
12	175.3	115.3	199.5	203.5	191.5	155.8	154.5	212.6	108.1	208.9	120.8	116.5	200.4	180.8	184.1	162.7
28年 1 月	85.7	82.5	85.5	67.9	107.1	96.5	96.3	76.5	148.3	72.4	88.2	79.1	70.0	76.4	95.1	103.5
2	80.8	78.8	84.3	66.5	93.6	87.9	85.4	62.9	74.3	73.6	86.2	77.7	70.5	76.9	73.5	99.1
3	82.9	79.2	86.3	68.7	96.5	87.5	86.9	65.3	75.9	73.5	89.5	81.8	77.1	79.7	80.1	98.3
4	84.5	79.3	88.4	69.1	99.8	94.0	91.0	67.4	80.5	73.3	90.4	85.5	70.5	79.6	75.0	99.7
5	81.6	79.6	84.4	62.9	98.6	88.8	86.4	69.2	73.1	70.9	91.6	82.2	69.1	77.5	69.1	96.3
6	126.5	85.5	138.6	170.5	189.5	118.4	112.6	148.7	82.6	96.2	103.3	110.0	174.4	112.7	101.8	134.7
7	121.8	128.0	140.8	67.0	90.5	121.6	121.0	76.8	195.7	162.8	102.3	104.4	74.5	110.1	132.8	121.3
8	83.2	86.4	86.1	67.3	107.9	90.2	88.1	70.1	78.9	70.5	91.3	84.1	67.3	76.2	87.9	98.7
9	81.0	84.3	84.9	66.0	92.7	87.7	83.6	66.8	80.4	70.0	84.1	81.0	69.5	74.9	72.2	98.0
10	80.3	82.8	83.7	68.7	88.8	88.0	83.5	65.6	77.8	68.5	86.0	79.2	67.5	75.5	73.3	95.8
11	**83.5**	**83.1**	**91.4**	**65.2**	**93.4**	**91.4**	**83.0**	**67.3**	**77.8**	**69.9**	**86.5**	**81.4**	**68.3**	**77.5**	**71.4**	**96.1**
								前年（同月）増減率(%)								
平成 22 年	1.3	8.1	5.9	6.7	1.3	−1.1	4.8	9.2	−	−	−	−	−10.4	−4.4	4.5	−
23	−2.5	−5.3	0.0	2.0	−8.1	−3.7	−0.8	−3.4	−22.4	5.0	−15.2	−2.6	−13.2	−4.5	0.0	11.6
24	1.3	3.5	1.6	−10.7	2.8	3.4	1.0	3.4	1.4	−6.4	2.2	13.8	1.2	1.4	−6.9	5.5
25	1.0	2.3	1.5	0.3	13.2	1.7	0.9	7.5	20.8	1.3	0.7	−2.7	6.3	−6.3	5.8	−4.4
26	−1.7	−2.8	−0.3	−4.2	9.3	−3.5	1.4	−8.8	−2.1	2.5	−0.7	−13.8	−16.4	1.3	−4.4	−1.8
27	**0.3**	**−12.9**	**1.8**	**2.2**	**3.0**	**−2.5**	**−1.1**	**1.4**	**0.1**	**−4.3**	**12.9**	**0.3**	**10.8**	**0.2**	**1.0**	**2.2**
11	−3.0	−1.5	3.2	−9.6	−11.0	−0.5	−1.3	−9.5	−6.3	−8.3	8.0	−2.3	7.2	−16.0	−12.4	−11.7
12	4.8	−27.4	6.7	45.0	−5.9	2.9	−12.2	10.3	−17.5	14.0	21.7	1.7	36.0	20.5	4.0	7.3
28年 1 月	−4.8	3.8	−7.7	−1.2	7.6	12.7	−0.5	−5.4	−1.4	−4.9	−8.3	−17.9	4.2	−10.9	3.0	−12.4
2	−2.2	3.8	−0.2	−3.8	−5.0	6.0	−8.0	−9.6	−2.0	−3.4	−0.8	−15.7	3.7	−1.2	−5.4	−2.5
3	−1.4	5.5	−0.8	−1.7	−6.5	7.8	−6.2	−8.7	0.9	−5.2	−1.9	−8.4	7.8	1.9	−15.7	−4.3
4	−2.5	5.0	−0.6	−4.8	−1.7	6.1	−3.8	−11.8	1.5	−6.4	−6.8	−7.3	1.0	−0.3	−5.7	−16.8
5	−1.3	6.6	0.1	−13.0	−8.3	8.4	−4.0	−3.9	−1.1	−7.2	−2.0	−7.8	4.9	−4.2	−3.4	−6.8
6	−2.5	−7.1	3.5	6.0	−13.3	8.8	−8.0	−26.9	−12.8	−12.9	−5.1	−7.9	18.6	−7.5	13.2	−9.9
7	1.2	21.9	1.3	−5.4	−12.3	1.0	−0.3	−40.0	22.8	−5.5	−4.3	16.3	6.7	10.3	−9.7	6.2
8	−1.5	−7.5	0.2	−3.9	−2.4	2.9	−5.4	−1.0	−1.0	−7.4	−9.2	3.2	−1.0	0.5	−0.6	0.5
9	0.4	9.3	1.3	−5.6	−12.3	7.1	−1.9	−1.8	9.4	−5.1	−10.3	−6.1	−2.5	−0.8	−1.9	4.7
10	−0.5	9.8	−1.3	−8.6	−12.1	4.3	−1.8	−5.6	4.6	−6.3	−5.5	−2.7	−3.4	1.5	2.1	0.1
11	**0.0**	**4.7**	**−0.1**	**−7.8**	**−11.0**	**6.2**	**−6.6**	**−3.0**	**5.3**	**−4.0**	**−1.6**	**−3.1**	**1.3**	**3.9**	**0.7**	**0.4**
対前月増減率(%)	**4.0**	**0.4**	**9.2**	**−5.1**	**5.2**	**3.9**	**−0.6**	**2.6**	**0.0**	**2.0**	**0.6**	**2.8**	**1.2**	**2.6**	**−2.6**	**0.3**

事業所規模30人以上　　(平成22年平均＝100)

年月	TL 調査産業計	D 建設業	E 製造業	F 電気・ガス水道業等	G 情報通信業	H 運輸業，郵便業	I 卸売業，小売業	J 金融業，保険業	K 不動産業，物品賃貸業	L 学術研究等	M 宿泊業，飲食サービス業	N 生活関連サービス業等	O 教育，学習支援業	P 医療，福祉	Q 複合サービス事業	R 他に分類されないサービス業
								指	数							
平成 22 年	100.0	100.0	100.0	100.0	100.0	100.0	100.0	100.0	100.0	100.0	100.0	100.0	100.0	100.0	100.0	100.0
23	98.6	104.9	100.9	95.5	93.6	97.0	101.4	94.8	106.1	103.0	85.7	103.8	95.6	92.5	98.8	100.5
24	98.8	103.2	103.1	85.1	95.7	104.8	102.4	95.6	106.4	97.8	82.5	97.7	88.5	91.2	91.6	100.8
25	98.9	104.9	103.9	82.5	113.6	105.3	101.2	97.8	125.8	93.3	83.7	95.5	89.8	85.9	96.8	103.0
26	99.4	93.4	104.1	77.8	126.9	109.0	102.6	90.8	138.6	96.2	87.7	89.6	91.6	87.1	103.8	104.0
27	**99.1**	**89.2**	**106.2**	**93.0**	**127.2**	**103.1**	**99.0**	**90.6**	**174.1**	**92.1**	**89.9**	**92.5**	**90.6**	**85.5**	**98.5**	**107.1**
11	83.2	76.0	91.5	69.8	108.1	89.0	91.3	65.4	125.7	68.5	76.6	85.9	69.8	67.6	73.9	95.3
12	189.4	136.9	211.8	201.0	241.6	174.9	162.6	224.2	170.6	182.5	123.2	136.4	217.0	172.7	169.9	159.4
28年 1 月	83.6	87.8	85.2	68.7	101.8	87.3	86.0	64.3	375.2	70.4	79.6	81.6	76.8	71.0	115.4	97.6
2	80.0	76.9	83.5	70.2	101.2	88.1	81.8	63.1	124.4	70.8	76.0	77.2	78.1	71.4	74.9	93.2
3	82.6	74.9	86.2	74.4	106.9	86.6	90.8	65.2	125.6	72.4	79.7	81.3	82.4	72.8	77.0	92.7
4	84.6	78.6	88.3	70.2	107.0	95.3	95.0	68.3	130.4	72.9	81.6	85.4	77.3	73.7	85.2	94.0
5	80.9	73.8	83.6	70.0	104.9	90.8	85.8	65.8	131.5	70.5	80.5	83.7	76.3	72.7	72.8	91.7
6	138.7	71.2	147.3	193.7	254.7	128.6	122.6	187.5	133.9	104.4	100.1	120.1	207.6	105.8	104.3	146.0
7	127.0	146.8	146.3	69.3	102.1	123.0	111.6	65.9	415.2	195.3	101.1	108.5	75.7	108.9	121.0	106.4
8	82.3	71.1	86.1	69.4	100.8	89.7	85.6	68.8	132.4	69.0	83.9	89.3	76.5	71.9	114.6	96.2
9	80.6	80.4	84.7	68.1	104.9	86.1	81.9	59.8	130.3	69.0	79.5	85.0	76.5	70.9	73.9	96.6
10	80.3	76.6	83.7	73.6	104.7	87.3	82.2	60.0	131.3	69.8	77.8	84.8	77.5	70.9	76.7	95.1
11	**84.1**	**73.9**	**91.5**	**68.4**	**105.5**	**91.4**	**83.5**	**60.9**	**131.8**	**70.2**	**79.4**	**87.9**	**77.9**	**72.6**	**73.6**	**94.9**
								前年（同月）増減率(%)								
平成 22 年	0.4	20.0	6.0	1.5	1.5	−4.7	4.1	4.3	−	−	−	−	−13.2	−5.6	5.7	−
23	−1.4	4.9	0.9	−4.5	−6.3	−2.9	1.4	−5.3	6.1	3.1	−14.3	3.8	−4.5	−7.5	−1.2	0.5
24	0.2	−1.6	2.2	−10.9	2.2	8.0	1.0	0.8	0.3	−5.0	−3.7	−5.9	−7.4	−1.4	−7.3	0.3
25	0.1	1.6	0.8	−3.1	18.7	0.5	−1.2	2.3	18.2	−4.6	1.5	−2.3	1.5	−5.8	5.7	2.2
26	0.5	−11.0	0.2	−5.7	11.7	3.5	1.4	−7.2	10.2	3.1	4.8	−6.2	2.0	1.4	7.2	1.0
27	**−0.3**	**−4.5**	**2.0**	**19.5**	**0.2**	**−5.4**	**−3.5**	**−0.2**	**25.6**	**−4.3**	**2.5**	**3.2**	**−1.1**	**−1.8**	**−5.1**	**3.0**
11	−4.8	13.9	2.7	−1.1	8.1	−6.6	−2.4	−15.4	−2.0	−8.9	−5.8	2.8	−2.9	−20.7	−26.2	−16.1
12	7.7	−26.6	8.0	83.2	−5.3	−2.8	−7.9	34.2	−18.0	−2.8	13.8	21.5	31.9	21.1	−13.7	34.3
28年 1 月	−6.2	−0.9	−9.3	−3.1	1.5	−2.9	−3.3	−11.2	1.7	1.6	−11.3	−12.1	8.3	−8.3	−2.6	0.3
2	−0.7	2.0	0.2	−2.2	0.4	−1.5	−3.5	1.4	−2.5	0.3	−4.2	−4.1	8.5	−1.4	−4.8	−2.7
3	−0.2	5.3	−0.6	9.3	−0.1	−1.8	2.9	1.6	−1.3	−0.1	−4.9	0.7	6.3	1.7	−6.7	−5.5
4	−0.4	5.1	−0.1	−7.6	2.9	−2.7	8.6	6.2	0.7	2.2	−9.4	1.9	3.5	0.3	−10.5	−10.1
5	−0.4	−2.0	−0.2	−8.6	−0.4	2.7	1.2	1.2	4.9	−0.4	−4.8	5.2	10.9	−4.1	−5.3	−3.6
6	1.9	−33.1	4.5	−3.2	3.8	1.6	−6.6	−4.0	3.6	−5.9	−10.5	−1.0	40.1	−7.3	4.2	−2.9
7	4.5	14.2	3.2	−0.9	−1.5	−4.1	−2.4	−15.5	3.4	8.7	0.2	8.4	9.6	15.5	−0.9	1.4
8	1.5	−16.3	1.3	0.4	0.3	−1.8	0.0	5.7	2.4	−2.3	0.8	9.8	8.7	4.2	−0.8	2.7
9	1.3	4.4	2.2	−1.3	1.1	1.1	−3.6	−8.7	3.0	−0.1	−0.4	0.1	1.1	2.2	−1.9	1.6
10	0.4	1.7	−0.8	−0.9	−0.9	−0.2	−1.7	−8.3	2.9	0.6	2.1	3.3	5.4	3.7	4.4	−0.4
11	**1.1**	**−2.8**	**0.0**	**−2.0**	**−2.4**	**2.7**	**−8.5**	**−6.9**	**4.9**	**2.5**	**3.7**	**2.3**	**11.6**	**7.4**	**−0.4**	**−0.4**
対前月増減率(%)	**4.7**	**−3.5**	**9.3**	**−7.1**	**0.8**	**4.7**	**1.6**	**1.5**	**0.4**	**0.6**	**2.1**	**3.7**	**0.5**	**2.4**	**−4.0**	**−0.2**

第2表　実質賃金指数（現金給与総額）

事業所規模5人以上　　（平成22年平均＝100）

年月	TL 調査産業計	D 建設業	E 製造業	F 電気・ガス水道業等	G 情報通信業	H 運輸業，郵便業	I 卸売業，小売業	J 金融業，保険業	K 不動産業，物品賃貸業	L 学術研究等	M 宿泊業，飲食サービス業	N 生活関連サービス業等	O 教育，学習支援業	P 医療，福祉	Q 複合サービス事業	R 他に分類されないサービス業
								指	数							
平成 22 年	100.0	100.0	100.0	100.0	100.0	100.0	100.0	100.0	100.0	100.0	100.0	100.0	100.0	100.0	100.0	100.0
23	97.9	95.1	100.4	102.4	92.3	96.7	99.6	96.9	77.9	105.4	85.1	97.8	87.1	95.9	100.4	112.0
24	99.0	98.2	101.8	91.3	94.7	99.8	100.4	100.0	78.9	98.5	86.9	111.0	88.0	97.0	93.3	117.9
25	99.5	100.0	102.8	91.1	106.7	101.0	100.8	107.0	94.8	99.3	87.0	107.5	93.0	90.4	98.2	112.2
26	94.6	94.0	99.1	84.5	112.8	94.3	98.8	94.4	89.8	98.5	83.6	89.6	75.2	88.6	90.8	106.6
27	**93.9**	**81.0**	**99.8**	**85.4**	**115.0**	**91.0**	**96.8**	**94.8**	**88.9**	**93.2**	**93.4**	**88.9**	**82.4**	**87.9**	**90.7**	**107.7**
11	79.9	76.0	87.6	67.7	100.4	82.4	85.1	66.4	70.7	69.7	84.1	80.4	64.5	71.4	67.8	91.6
12	167.9	110.4	191.1	194.9	183.4	149.2	148.0	203.6	103.5	200.1	115.7	111.6	192.0	173.2	176.3	155.8
28年 1 月	82.3	79.3	82.1	65.2	102.9	92.7	92.5	73.5	142.5	69.5	84.7	76.0	67.2	73.4	91.4	99.4
2	77.6	75.7	81.0	63.9	89.9	84.4	82.0	60.4	71.4	70.7	82.8	74.6	67.7	73.9	70.6	95.2
3	79.6	76.1	82.9	66.0	92.7	84.1	83.5	62.7	72.9	70.6	86.0	78.6	74.1	76.6	76.9	94.4
4	80.7	75.7	84.4	66.0	95.3	89.8	86.9	64.4	76.9	70.0	86.3	81.7	67.3	76.0	71.6	95.2
5	77.7	75.8	80.4	59.9	93.9	84.6	82.3	65.9	69.6	67.5	87.2	78.3	65.8	73.8	65.8	91.7
6	120.6	81.5	132.1	162.5	180.6	112.9	107.3	141.8	78.7	91.7	98.5	104.9	166.3	107.4	97.0	128.4
7	116.3	122.3	134.5	64.0	86.4	116.1	115.6	73.4	186.9	155.5	97.7	99.7	71.2	105.2	126.8	115.9
8	79.5	82.5	82.2	64.3	103.1	86.2	84.1	67.0	75.4	67.3	87.2	80.3	64.3	72.8	84.0	94.3
9	77.4	80.5	81.1	63.0	88.5	83.8	79.8	63.8	76.8	66.9	80.3	77.4	66.4	71.5	69.0	93.6
10	76.3	78.7	79.6	65.3	84.4	83.7	79.4	62.4	74.0	65.1	81.7	75.3	64.2	71.8	69.7	91.1
11	**79.3**	**78.9**	**86.8**	**61.9**	**88.7**	**86.8**	**78.8**	**63.9**	**73.9**	**66.4**	**82.1**	**77.3**	**64.9**	**73.6**	**67.8**	**91.3**
								前年（同月）増減率(%)								
平成 22 年	2.8	9.6	7.4	8.2	2.7	0.3	6.3	10.7	－	－	－	－	−9.1	−3.1	5.9	－
23	−2.1	−4.9	0.4	2.4	−7.7	−3.3	−0.4	−3.1	−22.1	5.4	−14.9	−2.2	−12.9	−4.1	0.4	12.0
24	1.1	3.3	1.4	−10.8	2.6	3.2	0.8	3.2	1.3	−6.5	2.1	13.5	1.0	1.1	−7.1	5.3
25	0.5	1.8	1.0	−0.2	12.7	1.2	0.4	7.0	20.2	0.8	0.1	−3.2	5.7	−6.8	5.3	−4.8
26	−4.9	−6.0	−3.6	−7.2	5.7	−6.6	−2.0	−11.8	−5.3	−0.8	−3.9	−16.7	−19.1	−2.0	−7.5	−5.0
27	**−0.7**	**−13.8**	**0.7**	**1.1**	**2.0**	**−3.5**	**−2.0**	**0.4**	**−1.0**	**−5.4**	**11.7**	**−0.8**	**9.6**	**−0.8**	**−0.1**	**1.0**
11	−3.4	−1.8	2.8	−9.9	−11.3	−0.8	−1.7	−9.9	−6.7	−8.7	7.5	−2.7	6.8	−16.3	−12.7	−12.0
12	4.5	−27.6	6.5	44.6	−6.2	2.6	−12.4	9.9	−17.8	13.7	21.3	1.5	35.6	20.2	3.6	7.0
28年 1 月	−4.9	3.8	−7.8	−1.4	7.5	12.6	−0.6	−5.5	−1.5	−5.1	−8.4	−18.0	4.0	−10.9	2.9	−12.6
2	−2.3	3.7	−0.4	−3.8	−5.1	5.9	−8.1	−9.7	−2.1	−3.5	−1.0	−15.9	3.5	−1.2	−5.5	−2.6
3	−1.2	5.8	−0.5	−1.5	−6.3	8.1	−5.9	−8.5	1.3	−4.9	−1.6	−8.1	8.2	2.3	−15.5	−4.1
4	－	－	－	－	－	－	－	－	－	－	－	－	－	－	－	－
5	－	－	－	－	－	－	－	－	－	－	－	－	－	－	－	－
6	－	－	－	－	－	－	－	－	－	－	－	－	－	－	－	－
7	－	－	－	－	－	－	－	－	－	－	－	－	－	－	－	－
8	－	－	－	－	－	－	－	－	－	－	－	－	－	－	－	－
9	－	－	－	－	－	－	－	－	－	－	－	－	－	－	－	－
10	－	－	－	－	－	－	－	－	－	－	－	－	－	－	－	－
11	**－**	**－**	**－**	**－**	**－**	**－**	**－**	**－**	**－**	**－**	**－**	**－**	**－**	**－**	**－**	**－**
対前月増減率(%)	**3.9**	**0.3**	**9.0**	**−5.2**	**5.1**	**3.7**	**−0.8**	**2.4**	**−0.1**	**2.0**	**0.5**	**2.7**	**1.1**	**2.5**	**−2.7**	**0.2**

事業所規模30人以上　　（平成22年平均＝100）

年月	TL 調査産業計	D 建設業	E 製造業	F 電気・ガス水道業等	G 情報通信業	H 運輸業，郵便業	I 卸売業，小売業	J 金融業，保険業	K 不動産業，物品賃貸業	L 学術研究等	M 宿泊業，飲食サービス業	N 生活関連サービス業等	O 教育，学習支援業	P 医療，福祉	Q 複合サービス事業	R 他に分類されないサービス業
								指	数							
平成 22 年	100.0	100.0	100.0	100.0	100.0	100.0	100.0	100.0	100.0	100.0	100.0	100.0	100.0	100.0	100.0	100.0
23	99.0	105.3	101.3	95.9	94.0	97.4	101.8	95.2	106.5	103.4	86.0	104.2	96.0	92.9	99.2	100.9
24	99.0	103.4	103.3	85.3	95.9	105.0	102.6	95.8	106.6	98.0	82.7	97.9	88.7	91.4	91.8	101.0
25	98.6	104.6	103.6	82.3	113.3	105.0	100.9	97.5	125.4	93.0	83.4	95.2	89.5	85.6	96.5	102.7
26	95.9	90.1	100.4	75.0	122.4	105.1	98.9	87.6	133.7	92.8	84.6	86.4	88.3	84.0	100.1	100.3
27	**94.6**	**85.1**	**101.3**	**88.7**	**121.4**	**98.4**	**94.5**	**86.5**	**166.1**	**87.9**	**85.8**	**88.3**	**86.5**	**81.6**	**94.0**	**102.2**
11	79.6	72.7	87.6	66.8	103.4	85.2	87.4	62.6	120.3	65.6	73.3	82.2	66.8	64.7	70.7	91.2
12	181.4	131.1	202.9	192.5	231.4	167.5	155.7	214.8	163.4	174.8	118.0	130.7	207.9	165.4	162.7	152.7
28年 1 月	80.3	84.3	81.8	66.0	97.8	83.9	82.6	61.8	360.4	67.6	76.5	78.4	73.8	68.2	110.9	93.8
2	76.8	73.9	80.2	67.4	97.2	84.6	78.6	60.6	119.5	68.0	73.0	74.2	75.0	68.6	72.0	89.5
3	79.3	72.0	82.8	71.5	102.7	83.2	87.2	62.6	120.7	69.5	76.6	78.1	79.2	69.9	74.0	89.0
4	80.8	75.1	84.3	67.0	102.2	91.0	90.7	65.2	124.5	69.6	77.9	81.6	73.8	70.4	81.4	89.8
5	77.0	70.3	79.6	66.7	99.9	86.5	81.7	62.7	125.2	67.1	76.7	79.7	72.7	69.2	69.3	87.3
6	132.2	67.9	140.4	184.7	242.8	122.6	116.9	178.7	127.6	99.5	95.4	114.5	197.9	100.9	99.4	139.2
7	121.3	140.2	139.7	66.2	97.5	117.5	106.6	62.9	396.6	186.5	96.6	103.6	72.3	104.0	115.6	101.6
8	78.6	67.9	82.2	66.3	96.3	85.7	81.8	65.7	126.5	65.9	80.1	85.3	73.1	68.7	109.5	91.9
9	77.0	76.8	80.9	65.0	100.2	82.2	78.2	57.1	124.5	65.9	75.9	81.2	73.1	67.7	70.6	92.3
10	76.3	72.8	79.6	70.0	99.5	83.0	78.1	57.0	124.8	66.3	74.0	80.6	73.7	67.4	72.9	90.4
11	**79.9**	**70.2**	**86.9**	**65.0**	**100.2**	**86.8**	**79.3**	**57.8**	**125.2**	**66.7**	**75.4**	**83.5**	**74.0**	**68.9**	**69.9**	**90.1**
								前年（同月）増減率(%)								
平成 22 年	1.8	21.7	7.4	3.0	3.0	−3.4	5.6	5.7	－	－	－	－	−12.0	−4.2	7.1	－
23	−1.0	5.3	1.3	−4.1	−6.0	−2.6	1.8	−4.8	6.5	3.4	−14.0	4.2	−4.0	−7.1	−0.8	0.9
24	0.0	−1.8	2.0	−11.1	2.0	7.8	0.8	0.6	0.1	−5.2	−3.8	−6.0	−7.6	−1.6	−7.5	0.1
25	−0.4	1.2	0.3	−3.5	18.1	0.0	−1.7	1.8	17.6	−5.1	0.8	−2.8	0.9	−6.3	5.1	1.7
26	−2.7	−13.9	−3.1	−8.9	8.0	0.1	−2.0	−10.2	6.6	−0.2	1.4	−9.2	−1.3	−1.9	3.7	−2.3
27	**−1.4**	**−5.5**	**0.9**	**18.3**	**−0.8**	**−6.4**	**−4.4**	**−1.3**	**24.2**	**−5.3**	**1.4**	**2.2**	**−2.0**	**−2.9**	**−6.1**	**1.9**
11	−5.2	13.4	2.3	−1.5	7.6	−6.9	−2.7	−15.7	−2.4	−9.1	−6.1	2.4	−3.3	−20.9	−26.5	−16.4
12	7.3	−26.8	7.6	82.6	−5.6	−3.1	−8.1	33.8	−18.2	−3.1	13.5	21.1	31.6	20.7	−14.0	33.9
28年 1 月	−6.3	−1.1	−9.4	−3.2	1.5	−2.9	−3.4	−11.2	1.6	1.5	−11.4	−12.1	8.2	−8.3	−2.6	0.2
2	−0.9	1.9	0.1	−2.3	0.3	−1.6	−3.6	1.3	−2.6	0.1	−4.3	−4.1	8.4	−1.4	−4.9	−2.8
3	0.0	5.7	−0.2	9.7	0.2	−1.5	3.2	1.8	−0.9	0.1	−4.6	1.0	6.7	1.9	−6.3	−5.3
4	－	－	－	－	－	－	－	－	－	－	－	－	－	－	－	－
5	－	－	－	－	－	－	－	－	－	－	－	－	－	－	－	－
6	－	－	－	－	－	－	－	－	－	－	－	－	－	－	－	－
7	－	－	－	－	－	－	－	－	－	－	－	－	－	－	－	－
8	－	－	－	－	－	－	－	－	－	－	－	－	－	－	－	－
9	－	－	－	－	－	－	－	－	－	－	－	－	－	－	－	－
10	－	－	－	－	－	－	－	－	－	－	－	－	－	－	－	－
11	**－**	**－**	**－**	**－**	**－**	**－**	**－**	**－**	**－**	**－**	**－**	**－**	**－**	**－**	**－**	**－**
対前月増減率(%)	**4.7**	**−3.6**	**9.2**	**−7.1**	**0.7**	**4.6**	**1.5**	**1.4**	**0.3**	**0.6**	**1.9**	**3.6**	**0.4**	**2.2**	**−4.1**	**−0.3**

（注1）実質賃金指数は、名目賃金指数を消費者物価指数（持屋の帰属家賃を除く総合指数）で除して百分率化したものです。
（注2）実質賃金指数の作成に用いる消費者物価指数は、静岡県の調査が平成28年3月分をもって終了となったため、平成28年4月分より総務省統計局が公表している静岡市の消費者物価指数を使用しています。平成28年3月分までの実質賃金指数は静岡県の消費者物価指数を用いたものを表記しています。また、前年同月比は平成28年3月分以前と平成28年4月分以降とで異なる消費者物価指数を使用していますので、平成28年4月分以降は「－」で表記します。

第3表　名目賃金指数（定期給与）

事業所規模5人以上　　（平成22年平均＝100）

年月	TL 調査産業計	D 建設業	E 製造業	F 電気・ガス水道業等	G 情報通信業	H 運輸業，郵便業	I 卸売業，小売業	J 金融業，保険業	K 不動産業，物品賃貸業	L 学術研究等	M 宿泊業，飲食サービス業	N 生活関連サービス業等	O 教育，学習支援業	P 医療，福祉	Q 複合サービス事業	R 他に分類されないサービス業
								指	数							
平成 22 年	100.0	100.0	100.0	100.0	100.0	100.0	100.0	100.0	100.0	100.0	100.0	100.0	100.0	100.0	100.0	100.0
23	97.6	96.3	99.7	106.0	91.0	97.2	98.8	96.2	80.7	105.2	85.1	99.7	86.3	97.0	98.5	109.5
24	98.8	102.3	100.4	102.0	91.9	101.0	98.4	102.8	82.4	98.0	86.7	110.4	87.7	96.3	98.4	113.4
25	99.2	101.4	101.2	105.1	100.1	105.1	99.5	104.3	95.2	99.7	87.3	108.3	91.5	91.5	100.1	108.4
26	97.3	99.0	100.5	97.7	108.5	100.1	97.8	99.6	97.3	97.5	87.4	95.5	79.0	93.0	98.5	107.4
27	**97.5**	**91.0**	**101.4**	**92.1**	**116.4**	**98.0**	**100.1**	**94.6**	**91.7**	**92.5**	**96.9**	**96.6**	**88.5**	**92.4**	**96.8**	**106.5**
11	96.6	94.8	102.9	92.4	116.5	101.0	97.4	93.3	90.3	89.8	92.4	93.8	86.7	88.7	94.2	103.1
12	97.2	92.1	102.5	94.2	117.6	101.8	96.6	94.8	88.9	92.5	95.5	93.5	92.0	91.1	95.1	103.3
28年 1 月	95.4	91.3	98.6	86.0	110.5	102.7	98.6	86.7	91.3	89.8	92.5	88.3	88.4	91.6	94.1	106.9
2	96.2	94.5	101.5	85.8	109.6	103.2	96.2	84.2	91.7	91.3	90.9	86.8	89.8	92.3	95.1	105.4
3	96.1	94.1	101.0	85.1	111.2	102.2	94.0	86.5	91.5	89.0	94.0	90.4	90.2	92.6	93.9	106.3
4	98.8	95.3	103.6	89.0	116.2	107.6	98.2	89.8	90.7	90.7	95.4	94.3	90.6	94.9	92.6	108.6
5	96.4	92.6	99.8	82.2	112.5	102.4	98.1	87.9	90.2	88.0	96.2	91.8	88.9	93.2	92.1	105.1
6	97.6	92.6	102.2	86.2	113.3	101.6	99.3	84.0	88.6	89.2	93.9	93.5	89.1	94.9	94.6	110.3
7	96.4	96.4	101.3	87.6	105.4	103.1	93.8	88.9	95.9	88.1	91.0	90.8	86.9	92.7	97.8	105.4
8	95.4	97.3	99.5	87.9	102.6	102.7	95.3	89.3	96.0	84.8	91.4	91.6	86.6	90.1	96.2	105.3
9	95.8	97.0	101.0	86.2	106.5	103.1	94.8	87.8	97.7	86.1	88.7	89.4	86.2	90.1	96.3	106.2
10	95.9	99.6	101.5	87.3	102.7	104.0	93.6	87.7	95.8	85.0	88.9	87.5	86.8	90.3	96.7	104.6
11	**96.2**	**99.1**	**101.8**	**85.3**	**103.8**	**105.3**	**93.3**	**89.4**	**95.1**	**85.3**	**90.6**	**90.0**	**87.8**	**90.5**	**94.8**	**104.7**
								前年（同月）増減率(%)								
平成 22 年	1.3	3.7	5.8	3.0	4.5	−0.8	4.1	3.9	−	−	−	−	−6.2	−4.0	4.0	−
23	−2.4	−3.7	−0.3	6.0	−9.0	−2.8	−1.3	−3.8	−19.3	5.2	−14.9	−0.3	−13.7	−3.0	−1.6	9.5
24	1.2	6.2	0.7	−3.8	1.0	3.9	−0.4	6.9	2.1	−6.8	1.9	10.7	1.6	−0.7	−0.1	3.6
25	0.4	−0.9	0.8	3.0	8.9	4.1	1.1	1.5	15.5	1.7	0.7	−1.9	4.3	−5.0	1.7	−4.4
26	−1.9	−2.4	−0.7	−7.0	8.4	−4.8	−1.7	−4.5	2.2	−2.2	0.1	−11.8	−13.7	1.6	−1.6	−0.9
27	**0.2**	**−8.1**	**0.9**	**−5.7**	**7.3**	**−2.1**	**2.4**	**−5.0**	**−5.8**	**−5.1**	**10.9**	**1.2**	**12.0**	**−0.6**	**−1.7**	**−0.8**
11	−0.5	−2.2	1.6	−9.5	3.6	2.3	−1.3	−2.3	−6.1	−4.8	7.9	−0.5	7.2	−3.5	−2.5	−3.2
12	0.1	−4.0	1.6	−2.4	5.7	0.6	−1.6	0.5	−8.4	−3.0	7.3	0.6	15.4	−1.9	−2.2	−2.3
28年 1 月	−1.8	7.8	−0.4	−4.0	−3.6	4.7	−5.6	−9.1	−1.4	−2.7	−4.9	−13.1	2.6	−1.2	−3.2	0.3
2	−2.3	3.5	−0.3	−4.2	−4.6	6.8	−7.8	−10.3	−1.9	−3.4	−0.9	−14.7	2.7	−1.3	−6.8	−4.5
3	−2.4	5.3	−0.6	−6.8	−6.5	7.4	−9.2	−9.2	−1.4	−6.6	−2.2	−9.1	−1.3	0.3	−8.7	−4.0
4	−1.4	5.0	0.5	−4.1	−1.6	8.6	−6.6	−9.7	−2.3	−4.8	−4.7	−8.2	1.0	0.9	−2.8	−6.0
5	−1.3	3.1	0.1	−12.9	−3.2	6.4	−3.4	−9.4	−0.2	−5.8	−2.2	−7.6	4.8	−3.4	−3.2	−4.7
6	−0.9	0.1	0.7	−6.7	−0.7	4.7	−2.6	−12.6	−3.3	−4.4	−2.1	−8.6	4.1	−2.9	1.2	4.2
7	−0.1	4.3	0.7	−5.3	−8.9	5.9	−3.1	−1.6	3.9	−3.5	−7.3	0.9	−2.2	0.7	0.5	0.6
8	−0.9	5.4	−1.1	−3.8	−10.5	3.5	−1.3	−5.6	3.1	−6.4	−11.9	0.5	−1.0	0.2	−0.5	3.0
9	−0.3	6.8	0.0	−5.6	−9.8	7.8	−2.5	−3.7	7.8	−5.8	−10.2	−3.7	−6.0	−0.6	−1.8	5.5
10	−0.4	9.9	−0.8	−6.9	−12.6	5.1	−1.7	−6.1	4.4	−6.2	−6.0	−3.7	−3.4	1.0	2.4	0.6
11	**−0.4**	**4.5**	**−1.1**	**−7.7**	**−10.9**	**4.3**	**−4.2**	**−4.2**	**5.3**	**−5.0**	**−1.9**	**−4.1**	**1.3**	**2.0**	**0.6**	**1.6**
対前月増減率(%)	**0.3**	**−0.5**	**0.3**	**−2.3**	**1.1**	**1.3**	**−0.3**	**1.9**	**−0.7**	**0.4**	**1.9**	**2.9**	**1.2**	**0.2**	**−2.0**	**0.1**

事業所規模30人以上　　（平成22年平均＝100）

年月	TL 調査産業計	D 建設業	E 製造業	F 電気・ガス水道業等	G 情報通信業	H 運輸業，郵便業	I 卸売業，小売業	J 金融業，保険業	K 不動産業，物品賃貸業	L 学術研究等	M 宿泊業，飲食サービス業	N 生活関連サービス業等	O 教育，学習支援業	P 医療，福祉	Q 複合サービス事業	R 他に分類されないサービス業
								指	数							
平成 22 年	100.0	100.0	100.0	100.0	100.0	100.0	100.0	100.0	100.0	100.0	100.0	100.0	100.0	100.0	100.0	100.0
23	98.5	105.9	100.2	99.4	92.4	96.5	102.1	95.9	97.0	102.1	86.2	104.0	94.5	93.9	100.4	100.4
24	98.7	111.1	101.6	96.5	94.4	106.5	102.5	96.7	98.0	94.7	83.4	100.6	88.4	90.6	100.1	99.6
25	98.4	100.1	101.5	95.7	105.0	109.7	101.6	95.9	119.2	94.1	84.5	97.8	90.1	87.1	103.2	101.4
26	98.3	90.6	101.2	89.9	116.4	110.9	101.1	91.4	137.0	92.2	89.4	93.4	91.9	87.3	105.2	103.4
27	**97.9**	**95.3**	**102.4**	**91.5**	**121.0**	**106.5**	**99.7**	**87.3**	**142.9**	**90.0**	**87.8**	**92.0**	**93.1**	**85.8**	**102.3**	**102.6**
11	97.5	96.7	104.3	89.7	122.9	107.3	102.1	88.7	141.2	87.1	82.1	96.0	90.0	81.7	100.9	100.2
12	98.4	96.9	103.6	91.5	123.5	108.9	99.5	89.2	141.6	90.5	83.9	94.8	99.0	84.3	101.2	101.9
28年 1 月	97.0	90.8	100.5	88.3	120.4	104.9	99.4	87.1	140.5	90.4	85.0	91.2	99.0	85.6	101.5	103.5
2	97.4	97.8	102.8	88.6	119.9	106.2	96.2	85.7	140.4	91.0	82.2	86.2	99.3	86.0	99.8	98.7
3	97.6	95.3	102.6	89.1	123.8	103.8	96.0	88.5	141.5	91.8	85.7	90.9	100.0	86.3	100.4	98.4
4	100.4	100.0	105.0	88.5	125.6	111.5	101.4	91.7	143.7	93.6	88.2	95.5	99.6	88.4	100.1	100.4
5	97.9	93.9	101.2	90.0	119.4	106.9	101.9	89.1	148.2	90.7	86.6	93.5	98.4	87.8	99.4	98.1
6	99.2	90.7	103.2	88.9	121.5	106.3	104.0	83.7	145.5	91.0	85.8	95.2	99.8	89.4	100.6	103.8
7	98.3	90.4	103.0	89.0	120.9	103.6	97.1	82.9	149.3	91.0	86.3	93.7	97.5	88.6	102.9	103.5
8	97.4	90.4	101.9	89.1	119.4	104.0	98.7	84.3	147.9	88.2	87.3	96.7	98.6	86.0	102.4	101.3
9	97.4	93.2	102.5	87.5	121.0	103.7	96.8	81.2	146.8	88.7	86.0	95.1	98.6	85.7	101.0	102.1
10	97.8	97.5	103.1	91.0	122.1	105.1	95.8	80.8	147.9	89.7	82.7	94.9	99.7	85.7	103.6	101.8
11	**98.0**	**94.0**	**103.5**	**87.9**	**120.1**	**106.1**	**95.5**	**80.4**	**147.2**	**89.4**	**84.6**	**98.3**	**100.4**	**85.8**	**100.5**	**101.4**
								前年（同月）増減率(%)								
平成 22 年	0.9	13.9	6.1	1.4	5.8	−5.3	4.3	−0.4	−	−	−	−	−7.5	−4.7	1.4	−
23	−1.5	5.9	0.2	−0.6	−7.6	−3.5	2.1	−4.2	−3.0	2.1	−13.8	4.0	−5.5	−6.0	0.5	0.4
24	0.2	4.9	1.4	−2.9	2.2	10.4	0.4	0.8	1.0	−7.2	−3.2	−3.3	−6.5	−3.5	−0.3	−0.8
25	−0.3	−9.9	−0.1	−0.8	11.2	3.0	−0.9	−0.8	21.6	−0.6	1.3	−2.8	1.9	−3.9	3.1	1.8
26	−0.1	−9.5	−0.3	−6.1	10.9	1.1	−0.5	−4.7	14.9	−2.0	5.8	−4.5	2.0	0.2	1.9	2.0
27	**−0.4**	**5.2**	**1.2**	**1.8**	**4.0**	**−4.0**	**−1.4**	**−4.5**	**4.3**	**−2.4**	**−1.8**	**−1.5**	**1.3**	**−1.7**	**−2.8**	**−0.8**
11	−0.7	13.9	2.0	−1.1	3.6	−2.4	0.6	−1.1	−0.9	−5.5	−6.0	2.7	−2.8	−4.0	−2.8	−2.9
12	0.0	15.4	1.8	2.9	3.3	−3.9	−1.7	4.9	−0.9	−2.0	−11.3	2.7	8.1	−2.8	−1.4	−1.2
28年 1 月	−0.2	6.6	0.5	−2.9	1.4	−2.9	−1.9	0.3	−2.8	1.6	−6.2	−2.0	8.9	−1.7	−3.7	0.9
2	−0.8	2.0	0.6	−3.0	0.4	−1.4	−4.0	1.5	−2.5	0.3	−4.2	−3.9	7.2	−1.6	−2.8	−3.3
3	−0.9	5.3	0.1	1.8	0.0	−1.8	−3.1	1.6	−1.4	−0.4	−5.5	0.8	0.9	0.7	−3.1	−5.2
4	0.0	5.2	0.9	−6.7	2.8	0.9	−1.1	5.9	0.4	2.3	−5.5	1.9	3.5	1.1	−2.1	−9.4
5	0.3	−1.9	0.6	−8.5	−0.1	0.5	4.7	1.4	4.8	0.3	−4.8	5.1	11.1	−3.2	−5.2	−3.4
6	0.6	−7.0	1.1	−6.6	1.7	−1.1	5.5	−2.0	3.0	−0.1	−6.4	3.8	12.5	−2.5	0.3	0.7
7	1.4	−9.8	1.4	−1.0	0.9	1.4	−2.7	−4.2	4.0	0.6	−1.3	2.9	9.4	4.2	0.7	0.1
8	0.9	−6.0	−0.2	0.3	0.3	−1.2	1.2	−4.6	2.5	−1.5	−1.2	6.3	8.6	4.2	0.8	1.5
9	0.4	−4.8	0.6	−1.4	1.0	1.2	−3.8	−8.6	2.9	0.1	−0.3	3.4	1.0	2.3	−1.8	2.3
10	0.4	1.8	−0.6	−0.2	−1.5	−0.3	−2.2	−8.4	2.9	0.7	0.2	3.4	5.3	3.6	4.3	0.2
11	**0.5**	**−2.8**	**−0.8**	**−2.0**	**−2.3**	**−1.1**	**−6.5**	**−9.4**	**4.2**	**2.6**	**3.0**	**2.4**	**11.6**	**5.0**	**−0.4**	**1.2**
対前月増減率(%)	**0.2**	**−3.6**	**0.4**	**−3.4**	**−1.6**	**1.0**	**−0.3**	**−0.5**	**−0.5**	**−0.3**	**2.3**	**3.6**	**0.7**	**0.1**	**−3.0**	**−0.4**

第4表　実質賃金指数（定期給与）

事業所規模5人以上　　（平成22年平均＝100）

年月	TL 調査産業計	D 建設業	E 製造業	F 電気・ガス水道業等	G 情報通信業	H 運輸業，郵便業	I 卸売業，小売業	J 金融業，保険業	K 不動産業，物品賃貸業	L 学術研究等	M 宿泊業，飲食サービス業	N 生活関連サービス業等	O 教育，学習支援業	P 医療，福祉	Q 複合サービス事業	R 他に分類されないサービス業
指数																
平成22年	100.0	100.0	100.0	100.0	100.0	100.0	100.0	100.0	100.0	100.0	100.0	100.0	100.0	100.0	100.0	100.0
23	98.0	96.7	100.1	106.4	91.4	97.6	99.2	96.6	81.0	105.6	85.4	100.1	86.6	97.4	98.9	109.9
24	99.0	102.5	100.6	102.2	92.1	101.2	98.6	103.0	82.6	98.2	86.9	110.6	87.9	96.5	98.6	113.6
25	98.9	101.1	100.9	104.8	99.8	104.8	99.2	104.0	94.9	99.4	87.0	108.0	91.2	91.2	99.8	108.1
26	93.8	95.5	96.9	94.2	104.6	96.5	94.3	96.0	93.8	94.0	84.3	92.1	76.2	89.7	95.0	103.6
27	**93.0**	**86.8**	**96.8**	**87.9**	**111.1**	**93.5**	**95.5**	**90.3**	**87.5**	**88.3**	**92.5**	**92.2**	**84.4**	**88.2**	**92.4**	**101.6**
11	92.4	90.7	98.5	88.4	111.5	96.7	93.2	89.3	86.4	85.9	88.4	89.8	83.0	84.9	90.1	98.7
12	93.1	88.2	98.2	90.2	112.6	97.5	92.5	90.8	85.2	88.6	91.5	89.6	88.1	87.3	91.1	98.9
28年 1月	91.6	87.7	94.7	82.6	106.1	98.7	94.7	83.3	87.7	86.3	88.9	84.8	84.9	88.0	90.4	102.7
2	92.4	90.8	97.5	82.4	105.3	99.1	92.4	80.9	88.1	87.7	87.3	83.4	86.3	88.7	91.4	101.2
3	92.3	90.4	97.0	81.7	106.8	98.2	90.3	83.1	87.9	85.5	90.3	86.8	86.6	89.0	90.2	102.1
4	94.4	91.0	98.9	85.0	111.0	102.8	93.8	85.8	86.6	86.6	91.1	90.1	86.5	90.6	88.4	103.7
5	91.8	88.2	95.0	78.3	107.1	97.5	93.4	83.7	85.9	83.8	91.6	87.4	84.7	88.8	87.7	100.1
6	93.0	88.3	97.4	82.2	108.0	96.9	94.7	80.1	84.5	85.0	89.5	89.1	84.9	90.5	90.2	105.1
7	92.1	92.1	96.8	83.7	100.7	98.5	89.6	84.9	91.6	84.1	86.9	86.7	83.0	88.5	93.4	100.7
8	91.1	92.9	95.0	84.0	98.0	98.1	91.0	85.3	91.7	81.0	87.3	87.5	82.7	86.1	91.9	100.6
9	91.5	92.6	96.5	82.3	101.7	98.5	90.5	83.9	93.3	82.2	84.7	85.4	82.3	86.1	92.0	101.4
10	91.2	94.7	96.5	83.0	97.6	98.9	89.0	83.4	91.1	80.8	84.5	83.2	82.5	85.8	91.9	99.4
11	**91.4**	**94.1**	**96.7**	**81.0**	**98.6**	**100.0**	**88.6**	**84.9**	**90.3**	**81.0**	**86.0**	**85.5**	**83.4**	**85.9**	**90.0**	**99.4**
前年（同月）増減率(%)																
平成22年	2.7	5.2	7.3	4.4	5.9	0.5	5.5	5.4	－	－	－	－	−4.9	−2.7	5.4	－
23	−2.0	−3.3	0.1	6.4	−8.6	−2.4	−0.8	−3.4	−19.0	5.6	−14.6	0.1	−13.4	−2.6	−1.1	9.9
24	1.0	6.0	0.5	−3.9	0.8	3.7	−0.6	6.6	2.0	−7.0	1.8	10.5	1.5	−0.9	−0.3	3.4
25	−0.1	−1.4	0.3	2.5	8.4	3.6	0.6	1.0	14.9	1.2	0.1	−2.4	3.8	−5.5	1.2	−4.8
26	−5.2	−5.5	−4.0	−10.1	4.8	−7.9	−4.9	−7.7	−1.2	−5.4	−3.1	−14.7	−16.4	−1.6	−4.8	−4.2
27	**−0.9**	**−9.1**	**−0.1**	**−6.7**	**6.2**	**−3.1**	**1.3**	**−5.9**	**−6.7**	**−6.1**	**9.7**	**0.1**	**10.8**	**−1.7**	**−2.7**	**−1.9**
11	−1.0	−2.6	1.2	−9.9	3.2	2.0	−1.7	−2.6	−6.5	−5.2	7.5	−0.9	6.8	−3.9	−2.9	−3.5
12	−0.2	−4.2	1.3	−2.7	5.3	0.3	−1.9	0.2	−8.7	−3.3	7.0	0.4	15.0	−2.1	−2.5	−2.6
28年 1月	−1.9	7.7	−0.5	−4.2	−3.7	4.7	−5.7	−9.2	−1.5	−2.8	−5.0	−13.2	2.4	−1.2	−3.3	0.2
2	−2.4	3.4	−0.4	−4.4	−4.7	6.7	−7.9	−10.4	−2.0	−3.5	−1.0	−14.8	2.7	−1.3	−6.8	−4.7
3	−2.1	5.6	−0.3	−6.6	−6.2	7.7	−8.9	−9.0	−1.1	−6.4	−1.8	−8.8	−1.0	0.7	−8.4	−3.7
4	－	－	－	－	－	－	－	－	－	－	－	－	－	－	－	－
5	－	－	－	－	－	－	－	－	－	－	－	－	－	－	－	－
6	－	－	－	－	－	－	－	－	－	－	－	－	－	－	－	－
7	－	－	－	－	－	－	－	－	－	－	－	－	－	－	－	－
8	－	－	－	－	－	－	－	－	－	－	－	－	－	－	－	－
9	－	－	－	－	－	－	－	－	－	－	－	－	－	－	－	－
10	－	－	－	－	－	－	－	－	－	－	－	－	－	－	－	－
11	**－**	**－**	**－**	**－**	**－**	**－**	**－**	**－**	**－**	**－**	**－**	**－**	**－**	**－**	**－**	**－**
対前月増減率(%)	**0.2**	**−0.6**	**0.2**	**−2.4**	**1.0**	**1.1**	**−0.4**	**1.8**	**−0.9**	**0.2**	**1.8**	**2.8**	**1.1**	**0.1**	**−2.1**	**0.0**

事業所規模30人以上　　（平成22年平均＝100）

年月	TL 調査産業計	D 建設業	E 製造業	F 電気・ガス水道業等	G 情報通信業	H 運輸業，郵便業	I 卸売業，小売業	J 金融業，保険業	K 不動産業，物品賃貸業	L 学術研究等	M 宿泊業，飲食サービス業	N 生活関連サービス業等	O 教育，学習支援業	P 医療，福祉	Q 複合サービス事業	R 他に分類されないサービス業
指数																
平成22年	100.0	100.0	100.0	100.0	100.0	100.0	100.0	100.0	100.0	100.0	100.0	100.0	100.0	100.0	100.0	100.0
23	98.9	106.3	100.6	99.8	92.8	96.9	102.5	96.3	97.4	102.5	86.5	104.4	94.9	94.3	100.8	100.8
24	98.9	111.3	101.8	96.7	94.6	106.7	102.7	96.9	98.2	94.9	83.6	100.8	88.6	90.8	100.3	99.8
25	98.1	99.8	101.2	95.4	104.7	109.4	101.3	95.6	118.8	93.8	84.2	97.5	89.8	86.8	102.9	101.1
26	94.8	87.4	97.6	86.7	112.2	106.9	97.5	88.1	132.1	88.9	86.2	90.1	88.6	84.2	101.4	99.7
27	**93.4**	**90.9**	**97.7**	**87.3**	**115.5**	**101.6**	**95.1**	**83.3**	**136.4**	**85.9**	**83.8**	**87.8**	**88.8**	**81.9**	**97.6**	**97.9**
11	93.3	92.5	99.8	85.8	117.6	102.7	97.7	84.9	135.1	83.3	78.6	91.9	86.1	78.2	96.6	95.9
12	94.3	92.8	99.2	87.6	118.3	104.3	95.3	85.4	135.6	86.7	80.4	90.8	94.8	80.7	96.9	97.6
28年 1月	93.2	87.2	96.5	84.8	115.7	100.8	95.5	83.7	135.0	86.8	81.7	87.6	95.1	82.2	97.5	99.4
2	93.6	93.9	98.8	85.1	115.2	102.0	92.4	82.3	134.9	87.4	79.0	82.8	95.4	82.6	95.9	94.8
3	93.8	91.5	98.6	85.6	118.9	99.7	92.2	85.0	135.9	88.2	82.3	87.3	96.1	82.9	96.4	94.5
4	95.9	95.5	100.3	84.5	120.0	106.5	96.8	87.6	137.2	89.4	84.2	91.2	95.1	84.4	95.6	95.9
5	93.2	89.4	96.4	85.7	113.7	101.8	97.0	84.9	141.1	86.4	82.5	89.0	93.7	83.6	94.7	93.4
6	94.6	86.5	98.4	84.7	115.8	101.3	99.1	79.8	138.7	86.7	81.8	90.8	95.1	85.2	95.9	99.0
7	93.9	86.3	98.4	85.0	115.5	98.9	92.7	79.2	142.6	86.9	82.4	89.5	93.1	84.6	98.3	98.9
8	93.0	86.3	97.3	85.1	114.0	99.3	94.3	80.5	141.3	84.2	83.4	92.4	94.2	82.1	97.8	96.8
9	93.0	89.0	97.9	83.6	115.6	99.0	92.5	77.6	140.2	84.7	82.1	90.8	94.2	81.9	96.5	97.5
10	93.0	92.7	98.0	86.5	116.1	99.9	91.1	76.8	140.6	85.3	78.6	90.2	94.8	81.5	98.5	96.8
11	**93.1**	**89.3**	**98.3**	**83.5**	**114.1**	**100.8**	**90.7**	**76.4**	**139.8**	**84.9**	**80.3**	**93.4**	**95.3**	**81.5**	**95.4**	**96.3**
前年（同月）増減率(%)																
平成22年	2.2	15.5	7.6	2.9	7.3	−3.9	5.7	0.9	－	－	－	－	−6.2	−3.5	2.9	－
23	−1.1	6.3	0.6	−0.2	−7.2	−3.1	2.5	−3.7	−2.6	2.5	−13.5	4.4	−5.1	−5.7	0.8	0.8
24	0.0	4.7	1.2	−3.1	1.9	10.1	0.2	0.6	0.8	−7.4	−3.4	−3.4	−6.6	−3.7	−0.5	−1.0
25	−0.8	−10.3	−0.6	−1.3	10.7	2.5	−1.4	−1.3	21.0	−1.2	0.7	−3.3	1.4	−4.4	2.6	1.3
26	−3.4	−12.4	−3.6	−9.1	7.2	−2.3	−3.8	−7.8	11.2	−5.2	2.4	−7.6	−1.3	−3.0	−1.5	−1.4
27	**−1.5**	**4.0**	**0.1**	**0.7**	**2.9**	**−5.0**	**−2.5**	**−5.4**	**3.3**	**−3.4**	**−2.8**	**−2.6**	**0.2**	**−2.7**	**−3.7**	**−1.8**
11	−1.1	13.4	1.5	−1.5	3.2	−2.7	0.2	−1.5	−1.3	−6.0	−6.3	2.3	−3.3	−4.3	−3.1	−3.2
12	−0.2	15.0	1.4	2.6	3.0	−4.1	−2.0	4.5	−1.2	−2.3	−11.6	2.4	7.7	−3.1	−1.7	−1.4
28年 1月	−0.3	6.5	0.3	−3.0	1.4	−2.9	−2.0	0.2	−2.9	1.4	−6.2	−2.1	8.8	−1.9	−3.8	0.7
2	−0.8	1.8	0.5	−3.1	0.3	−1.5	−4.0	1.4	−2.6	0.2	−4.2	−4.1	7.2	−1.7	−2.9	−3.5
3	−0.5	5.5	0.4	2.1	0.3	−1.5	−2.8	1.9	−1.2	−0.1	−5.3	1.0	1.3	1.0	−2.8	−4.9
4	－	－	－	－	－	－	－	－	－	－	－	－	－	－	－	－
5	－	－	－	－	－	－	－	－	－	－	－	－	－	－	－	－
6	－	－	－	－	－	－	－	－	－	－	－	－	－	－	－	－
7	－	－	－	－	－	－	－	－	－	－	－	－	－	－	－	－
8	－	－	－	－	－	－	－	－	－	－	－	－	－	－	－	－
9	－	－	－	－	－	－	－	－	－	－	－	－	－	－	－	－
10	－	－	－	－	－	－	－	－	－	－	－	－	－	－	－	－
11	**－**	**－**	**－**	**－**	**－**	**－**	**－**	**－**	**－**	**－**	**－**	**－**	**－**	**－**	**－**	**－**
対前月増減率(%)	**0.1**	**−3.7**	**0.3**	**−3.5**	**−1.7**	**0.9**	**−0.4**	**−0.5**	**−0.6**	**−0.5**	**2.2**	**3.5**	**0.5**	**0.0**	**−3.1**	**−0.5**

（注1）実質賃金指数は、名目賃金指数を消費者物価指数（持屋の帰属家賃を除く総合指数）で除して百分率化したものです。
（注2）実質賃金指数の作成に用いる消費者物価指数は、静岡県の調査が平成28年3月分をもって終了となったため、平成28年4月分より総務省統計局が公表している静岡市の消費者物価指数を使用しています。平成28年3月分までの実質賃金指数は静岡県の消費者物価指数を用いたものを表記しています。また、前年同月比は平成28年3月分以前と平成28年4月分以降とで異なる消費者物価指数を使用していますので、平成28年4月分以降は「－」で表記します。

第5表　名目賃金指数（所定内給与）

事業所規模5人以上　　（平成22年平均＝100）

年月	TL 調査産業計	D 建設業	E 製造業	F 電気・ガス水道業等	G 情報通信業	H 運輸業，郵便業	I 卸売業，小売業	J 金融業，保険業	K 不動産業，物品賃貸業	L 学術研究等	M 宿泊業，飲食サービス業	N 生活関連サービス業等	O 教育，学習支援業	P 医療，福祉	Q 複合サービス事業	R 他に分類されないサービス業
指数																
平成 22 年	100.0	100.0	100.0	100.0	100.0	100.0	100.0	100.0	100.0	100.0	100.0	100.0	100.0	100.0	100.0	100.0
23	97.3	93.8	99.3	103.8	90.9	98.4	98.0	96.2	83.3	105.7	85.4	101.9	86.0	96.9	98.8	109.7
24	98.1	100.8	100.1	101.0	89.3	100.0	97.5	102.5	82.9	96.1	86.6	111.9	87.1	95.9	98.3	112.7
25	98.4	100.0	100.9	103.5	95.8	104.7	98.8	103.1	93.8	94.8	87.2	110.1	91.5	90.8	98.9	106.9
26	96.3	96.8	99.4	95.7	105.0	101.3	96.9	99.1	98.6	93.8	86.6	97.2	78.5	92.4	97.1	105.9
27	**96.1**	**89.6**	**99.8**	**96.1**	**114.7**	**91.7**	**98.3**	**94.2**	**93.2**	**91.8**	**94.7**	**97.9**	**88.5**	**91.9**	**94.7**	**107.5**
11	94.9	93.3	100.9	96.4	114.6	92.4	95.6	92.0	91.9	89.0	90.3	94.5	86.6	87.8	92.8	104.6
12	95.5	91.1	100.5	96.2	115.2	92.4	94.8	93.8	90.5	90.5	93.7	94.6	92.2	91.0	92.7	103.3
28年 1 月	94.5	92.1	97.5	90.7	109.5	97.4	97.6	86.2	91.5	88.9	87.5	89.8	88.9	91.6	91.7	106.1
2	94.9	94.9	99.4	90.1	107.8	97.9	94.6	84.6	91.3	89.4	88.8	87.8	89.7	92.6	94.2	104.8
3	94.8	94.5	99.1	89.0	109.5	97.2	92.3	86.4	90.8	86.8	92.1	91.1	90.9	92.1	93.5	106.4
4	97.3	95.8	101.7	94.0	112.8	101.1	96.7	89.5	90.1	89.5	92.7	94.7	91.0	94.6	91.8	106.9
5	95.3	94.2	98.5	88.0	111.0	96.7	96.7	88.1	89.4	88.0	93.6	92.0	89.3	92.0	91.0	105.0
6	96.7	93.4	101.1	92.4	114.9	96.1	98.1	84.2	88.8	88.7	91.9	93.9	89.6	94.0	93.8	109.3
7	95.6	97.0	99.9	94.0	106.7	98.4	94.0	89.0	96.3	87.6	90.1	92.6	87.6	91.3	97.1	105.3
8	94.8	98.0	98.4	92.4	104.5	99.6	95.2	90.0	96.5	84.9	89.6	93.2	87.4	89.0	95.6	104.5
9	95.3	97.5	100.2	93.5	108.8	99.7	94.6	88.8	98.6	86.2	86.6	90.7	87.0	89.4	96.2	106.0
10	95.0	99.2	99.9	93.7	104.8	99.9	93.7	88.2	96.5	85.1	87.3	88.5	87.4	89.2	96.4	103.8
11	**95.0**	**99.1**	**99.6**	**92.6**	**105.2**	**99.9**	**93.1**	**89.8**	**95.8**	**84.8**	**89.0**	**91.1**	**88.6**	**89.1**	**94.1**	**103.8**
前年（同月）増減率(%)																
平成 22 年	0.1	4.0	2.5	3.0	5.9	−1.9	4.5	3.1	−	−	−	−	−5.9	−2.9	3.5	−
23	−2.8	−6.3	−0.8	3.8	−9.1	−1.7	−2.0	−3.8	−16.8	5.7	−14.6	1.9	−14.0	−3.1	−1.3	9.7
24	0.8	7.5	0.8	−2.7	−1.8	1.6	−0.5	6.5	−0.5	−9.1	1.4	9.8	1.3	−1.0	−0.5	2.7
25	0.3	−0.8	0.8	2.5	7.3	4.7	1.3	0.6	13.1	−1.4	0.7	−1.6	5.1	−5.3	0.6	−5.1
26	−2.1	−3.2	−1.5	−7.5	9.6	−3.2	−1.9	−3.9	5.1	−1.1	−0.7	−11.7	−14.2	1.8	−1.8	−0.9
27	**−0.2**	**−7.4**	**0.4**	**0.4**	**9.2**	**−9.5**	**1.4**	**−4.9**	**−5.5**	**−2.1**	**9.4**	**0.7**	**12.7**	**−0.5**	**−2.5**	**1.5**
11	−1.0	−1.5	0.9	0.7	4.8	−7.4	−2.1	−2.7	−5.3	−1.2	7.1	−0.9	8.1	−3.7	−2.9	−1.2
12	−0.1	−1.9	1.4	0.7	7.0	−9.9	−2.3	−0.4	−8.0	−0.4	6.5	0.6	16.7	−0.7	−3.3	−1.1
28年 1 月	−1.4	10.7	−0.3	−3.6	−4.2	6.3	−4.8	−10.0	−2.6	−2.8	−6.9	−13.7	2.9	−0.1	−2.4	−0.6
2	−2.1	7.1	−0.1	−3.8	−4.4	7.5	−7.6	−9.8	−3.1	−4.1	−1.4	−14.8	2.5	0.0	−5.7	−7.1
3	−2.4	8.7	−0.2	−5.5	−5.8	8.8	−9.5	−9.9	−3.2	−7.1	−2.5	−10.0	−0.8	−0.2	−8.0	−5.5
4	−1.5	8.9	0.3	−1.4	−2.0	8.4	−6.7	−9.4	−3.6	−5.6	−5.3	−8.6	1.3	1.1	−1.1	−8.5
5	−1.8	5.1	−0.5	−10.7	−2.9	5.3	−3.6	−8.8	−2.6	−6.1	−2.9	−9.2	5.4	−4.3	0.3	−5.8
6	−0.8	2.0	0.8	−5.7	2.1	5.1	−2.7	−12.0	−4.2	−4.7	−2.4	−9.9	4.8	−3.9	3.3	2.8
7	0.3	5.7	0.4	−2.4	−7.1	8.0	−0.5	−0.7	1.6	−3.2	−7.1	1.9	−1.0	−0.1	1.6	0.1
8	−0.3	7.0	−1.2	−4.1	−8.8	7.1	0.6	−3.3	1.3	−5.8	−10.8	1.3	0.6	−0.6	0.6	0.7
9	0.1	8.1	0.8	−2.9	−7.2	9.8	−0.9	−4.3	6.1	−5.5	−9.3	−3.0	−5.5	−1.5	−1.2	4.0
10	0.5	10.8	−0.1	−4.5	−8.8	8.5	0.3	−4.0	3.1	−6.1	−5.2	−3.4	−2.5	0.9	3.4	−0.8
11	**0.1**	**6.2**	**−1.3**	**−3.9**	**−8.2**	**8.1**	**−2.6**	**−2.4**	**4.2**	**−4.7**	**−1.4**	**−3.6**	**2.3**	**1.5**	**1.4**	**−0.8**
対前月増減率(%)	**0.0**	**−0.1**	**−0.3**	**−1.2**	**0.4**	**0.0**	**−0.6**	**1.8**	**−0.7**	**−0.4**	**1.9**	**2.9**	**1.4**	**−0.1**	**−2.4**	**0.0**

事業所規模30人以上　　（平成22年平均＝100）

年月	TL 調査産業計	D 建設業	E 製造業	F 電気・ガス水道業等	G 情報通信業	H 運輸業，郵便業	I 卸売業，小売業	J 金融業，保険業	K 不動産業，物品賃貸業	L 学術研究等	M 宿泊業，飲食サービス業	N 生活関連サービス業等	O 教育，学習支援業	P 医療，福祉	Q 複合サービス事業	R 他に分類されないサービス業
指数																
平成 22 年	100.0	100.0	100.0	100.0	100.0	100.0	100.0	100.0	100.0	100.0	100.0	100.0	100.0	100.0	100.0	100.0
23	98.3	104.2	100.2	98.3	92.5	96.5	101.6	96.1	96.9	101.1	86.0	104.7	94.4	93.9	100.0	100.6
24	98.3	108.9	101.8	96.4	91.7	105.9	102.1	95.6	97.5	90.2	83.5	101.3	87.9	90.2	100.3	99.1
25	97.8	96.9	101.4	96.0	102.0	110.6	100.9	94.4	118.7	89.3	84.1	98.1	90.0	86.4	103.0	101.7
26	97.3	88.0	100.6	89.5	111.6	112.1	99.7	90.0	137.0	87.1	88.1	91.4	91.5	86.8	104.2	102.5
27	**96.5**	**89.7**	**101.4**	**95.7**	**121.9**	**97.9**	**97.7**	**86.5**	**139.6**	**88.7**	**85.8**	**90.9**	**93.5**	**85.6**	**98.1**	**105.5**
11	95.9	92.0	102.7	94.5	123.7	97.4	100.5	86.7	137.5	85.5	81.1	95.0	90.3	80.6	97.3	104.0
12	96.8	92.3	102.1	94.3	123.9	98.1	97.3	88.1	137.7	88.6	82.7	94.3	99.8	84.5	95.2	104.1
28年 1 月	96.5	88.3	100.0	93.3	121.9	99.0	99.0	85.7	136.9	89.4	83.5	91.4	99.7	85.9	94.2	106.5
2	96.5	93.3	101.7	94.0	121.6	99.4	94.6	84.6	136.7	88.8	81.1	86.5	99.3	86.7	96.1	101.7
3	96.5	91.1	101.5	93.6	125.0	97.2	94.1	87.0	136.7	88.7	84.6	90.3	101.2	86.0	97.9	102.2
4	99.1	95.7	103.7	94.7	125.1	103.7	99.8	90.0	138.5	90.8	86.2	94.3	100.3	88.5	97.5	103.2
5	96.8	92.3	100.5	96.2	120.5	100.0	100.2	87.3	143.0	89.4	84.6	91.9	99.0	86.6	95.7	100.7
6	98.4	86.4	102.9	95.3	122.8	98.5	102.6	81.6	141.7	89.7	84.2	94.4	100.6	88.5	97.8	107.1
7	97.4	85.4	102.2	95.1	122.0	97.0	97.9	81.0	144.1	89.4	86.0	92.6	98.7	87.3	100.0	107.3
8	96.6	86.7	101.2	94.0	120.7	97.7	98.9	83.0	143.3	87.4	86.3	95.4	99.9	85.1	99.7	103.7
9	96.8	87.7	102.1	95.1	123.7	96.8	97.5	80.0	142.8	87.9	83.7	94.0	100.0	85.4	98.9	105.5
10	96.7	90.8	101.7	96.8	123.4	97.6	96.5	79.2	143.4	89.4	81.6	94.0	101.0	84.9	100.8	104.5
11	**96.6**	**89.3**	**101.7**	**95.0**	**121.1**	**98.7**	**96.1**	**78.6**	**143.0**	**88.1**	**83.8**	**96.8**	**101.6**	**84.6**	**97.8**	**104.1**
前年（同月）増減率(%)																
平成 22 年	−0.7	13.6	2.2	2.5	8.3	−6.4	5.8	−0.4	−	−	−	−	−7.4	−3.4	1.4	−
23	−1.7	4.2	0.2	−1.7	−7.4	−3.6	1.6	−3.9	−3.1	1.1	−14.0	4.6	−5.6	−6.2	0.0	0.6
24	0.0	4.5	1.6	−1.9	−0.9	9.7	0.5	−0.5	0.6	−10.8	−2.9	−3.2	−6.9	−3.9	0.3	−1.5
25	−0.5	−11.0	−0.4	−0.4	11.2	4.4	−1.2	−1.3	21.7	−1.0	0.7	−3.2	2.4	−4.2	2.7	2.6
26	−0.5	−9.2	−0.8	−6.8	9.4	1.4	−1.2	−4.7	15.4	−2.5	4.8	−6.8	1.7	0.5	1.2	0.8
27	**−0.8**	**1.9**	**0.8**	**6.9**	**9.2**	**−12.7**	**−2.0**	**−3.9**	**1.9**	**1.8**	**−2.6**	**−0.5**	**2.2**	**−1.4**	**−5.9**	**2.9**
11	−1.4	11.4	1.1	5.6	9.4	−12.5	0.0	−2.3	−2.9	−1.7	−4.3	4.7	−2.1	−4.3	−5.7	0.1
12	−0.2	13.1	1.6	6.1	9.5	−14.8	−2.3	4.1	−3.6	3.4	−11.0	5.6	9.9	−0.8	−6.3	2.4
28年 1 月	0.7	12.1	0.5	−1.9	0.6	1.5	0.6	−2.8	−3.2	1.0	−5.2	−0.1	9.1	−0.6	−4.8	2.3
2	0.0	7.9	1.2	−0.5	0.2	0.3	−2.8	0.7	−2.6	−0.9	−4.1	−1.9	6.8	−0.2	−1.2	−4.1
3	−0.3	11.9	0.8	4.3	0.6	1.4	−3.5	0.8	−1.8	−2.0	−4.9	1.6	1.7	0.2	−2.8	−4.9
4	0.3	12.7	0.5	−2.9	2.5	1.9	−1.2	5.8	−0.1	1.2	−4.9	1.9	3.7	1.8	−1.6	−9.6
5	−0.1	−0.8	−0.2	−6.0	−0.1	0.7	5.0	1.0	3.3	0.1	−4.6	4.2	11.4	−4.4	−2.2	−3.5
6	0.8	−7.4	1.3	−5.9	1.5	0.2	6.0	−3.5	2.0	−0.2	−5.7	3.7	12.9	−4.0	1.2	1.8
7	1.8	−11.8	1.3	0.8	1.7	1.3	1.3	−5.2	2.1	0.9	−0.6	3.1	10.8	3.3	1.1	2.4
8	1.0	−5.9	−0.5	−0.5	0.5	−0.8	3.3	−4.7	1.6	−0.6	1.3	6.1	10.3	3.3	1.6	−0.1
9	0.5	−6.5	0.9	0.7	2.4	0.6	−1.8	−10.2	1.7	−0.3	1.1	3.4	1.4	1.3	−2.0	2.1
10	1.0	−0.5	−0.3	0.7	−0.7	0.8	−0.1	−9.1	2.1	1.7	0.6	3.8	6.4	4.0	4.9	0.2
11	**0.7**	**−2.9**	**−1.0**	**0.5**	**−2.1**	**1.3**	**−4.4**	**−9.3**	**4.0**	**3.0**	**3.3**	**1.9**	**12.5**	**5.0**	**0.5**	**0.1**
対前月増減率(%)	**−0.1**	**−1.7**	**0.0**	**−1.9**	**−1.9**	**1.1**	**−0.4**	**−0.8**	**−0.3**	**−1.5**	**2.7**	**3.0**	**0.6**	**−0.4**	**−3.0**	**−0.4**

第6表　労働時間指数（総実労働時間）

事業所規模5人以上　　（平成22年平均＝100）

年月	TL 調査産業計	D 建設業	E 製造業	F 電気・ガス水道業等	G 情報通信業	H 運輸業，郵便業	I 卸売業，小売業	J 金融業，保険業	K 不動産業，物品賃貸業	L 学術研究等	M 宿泊業，飲食サービス業	N 生活関連サービス業等	O 教育，学習支援業	P 医療，福祉	Q 複合サービス事業	R 他に分類されないサービス業
							指		数							
平成 22 年	100.0	100.0	100.0	100.0	100.0	100.0	100.0	100.0	100.0	100.0	100.0	100.0	100.0	100.0	100.0	100.0
23	98.4	100.5	98.9	100.0	100.9	99.7	99.4	103.8	99.4	102.3	86.0	98.3	88.7	98.9	98.4	106.3
24	99.3	101.1	100.5	101.9	101.1	103.3	97.8	107.4	99.3	105.6	88.6	96.0	88.4	99.2	102.3	108.6
25	98.4	100.9	100.1	101.9	96.3	104.8	97.7	103.3	100.7	108.5	87.5	90.2	93.2	94.0	102.4	106.3
26	97.3	100.5	100.6	101.9	94.3	103.7	95.1	96.9	101.6	102.5	86.1	92.3	85.6	94.1	104.2	105.9
27	**99.5**	**97.6**	**101.9**	**99.6**	**98.6**	**104.9**	**98.1**	**98.6**	**101.2**	**102.0**	**94.8**	**90.1**	**94.0**	**99.7**	**99.5**	**106.4**
11	101.3	104.0	106.7	93.9	101.2	111.6	98.6	94.8	102.8	104.2	90.2	87.1	91.2	100.8	95.4	107.6
12	98.9	98.8	101.4	93.0	98.2	108.6	97.5	100.1	100.0	105.8	91.7	85.8	94.7	97.0	98.5	106.2
28年 1 月	92.9	83.4	92.8	99.8	92.4	104.6	94.1	90.8	94.0	89.8	88.8	77.3	97.0	94.4	95.8	103.1
2	99.8	98.8	103.5	105.8	93.7	107.0	97.9	89.5	101.1	103.1	88.6	79.9	104.6	100.5	93.6	109.4
3	100.4	95.4	104.2	103.1	94.6	106.4	96.9	99.5	100.6	103.0	91.7	80.9	104.0	102.4	100.8	109.7
4	104.4	98.9	108.7	100.8	105.7	114.0	100.4	97.6	109.1	104.5	92.8	86.2	111.0	104.8	101.8	113.5
5	94.8	86.8	94.4	88.0	95.1	105.0	95.5	91.2	99.0	92.5	93.3	83.5	102.4	93.2	97.4	105.6
6	103.5	99.7	106.4	105.4	97.0	108.9	100.3	100.9	101.6	101.7	91.7	85.7	118.3	105.2	103.8	112.9
7	100.5	98.3	105.4	95.1	95.2	106.8	93.2	101.6	101.2	100.0	87.5	87.5	104.9	101.2	102.3	111.7
8	94.2	92.0	95.4	98.2	88.7	103.1	91.7	98.0	96.3	89.2	89.1	91.3	82.6	95.4	102.4	110.1
9	98.7	98.1	103.3	98.1	89.1	105.6	92.4	93.1	101.0	96.0	87.6	83.4	104.3	100.0	98.4	110.6
10	97.8	99.5	104.0	99.5	86.9	104.3	90.3	94.0	95.3	94.9	83.8	81.3	104.9	96.3	97.8	109.7
11	**100.1**	**101.5**	**105.3**	**97.3**	**90.1**	**107.3**	**94.1**	**95.6**	**96.3**	**97.8**	**89.0**	**84.8**	**105.5**	**98.7**	**98.5**	**111.1**
							前年（同月）増減率(%)									
平成 22 年	3.4	1.7	7.4	1.9	7.6	0.7	5.6	0.4	－	－	－	－	−4.7	0.1	1.2	－
23	−1.7	0.5	−1.0	0.0	1.0	−0.3	−0.5	3.8	−0.6	2.3	−14.0	−1.7	−11.3	−1.2	−1.6	6.3
24	0.9	0.6	1.6	1.9	0.2	3.6	−1.6	3.5	−0.1	3.2	3.0	−2.3	−0.3	0.3	4.0	2.2
25	−0.9	−0.2	−0.4	0.0	−4.7	1.5	−0.1	−3.8	1.4	2.7	−1.2	−6.0	5.4	−5.2	0.1	−2.1
26	−1.1	−0.4	0.5	0.0	−2.1	−1.0	−2.7	−6.2	0.9	−5.5	−1.6	2.3	−8.2	0.1	1.8	−0.4
27	**2.3**	**−2.9**	**1.3**	**−2.3**	**4.6**	**1.2**	**3.2**	**1.8**	**−0.4**	**−0.5**	**10.1**	**−2.4**	**9.8**	**6.0**	**−4.5**	**0.5**
11	2.2	−0.5	0.9	−8.7	9.9	4.7	1.8	0.4	−4.1	−2.0	4.9	−7.8	13.2	8.6	−6.5	3.9
12	1.4	−3.5	−0.6	−4.1	11.1	1.3	2.4	8.0	−6.5	4.9	5.3	−4.7	18.1	3.5	−5.1	1.6
28年 1 月	−0.4	−2.7	−0.3	6.3	2.6	5.3	−2.7	−3.0	−0.5	−1.9	−9.1	−16.0	12.5	3.4	0.6	5.0
2	0.3	−3.1	−1.2	13.4	−2.1	4.4	−0.8	−3.2	−2.4	−0.8	−4.3	−15.4	16.0	6.1	3.0	5.6
3	0.3	−2.0	0.6	−5.4	−2.7	6.5	−0.1	−1.9	0.7	−1.0	−1.7	−10.9	5.3	2.0	−7.9	3.1
4	−0.4	−4.1	1.4	−6.7	1.5	6.3	−3.6	−6.2	2.3	0.2	−4.5	−12.7	8.2	0.2	−0.7	−0.1
5	−0.8	−6.2	−1.2	−3.7	−3.3	4.2	−1.2	−2.4	3.1	−2.9	−2.8	−11.2	15.3	−3.2	−0.5	4.1
6	0.6	−2.4	0.6	−5.6	−1.1	4.8	0.4	−4.2	1.9	−1.4	−0.9	−13.2	17.2	−1.2	4.7	3.1
7	−2.3	−0.5	0.1	−11.3	−9.1	0.2	−5.5	−7.0	−5.6	−6.2	−8.9	2.7	3.2	−4.8	−4.4	−0.6
8	−2.7	−3.9	0.7	2.3	−14.3	−2.9	−6.7	−0.6	−8.4	−13.5	−13.4	6.5	16.2	−4.7	0.0	3.6
9	−0.2	1.3	1.8	4.7	−4.1	0.1	−4.6	0.2	1.6	−5.9	−8.7	−2.2	2.7	1.5	3.0	4.1
10	−1.3	5.7	0.7	−4.6	−12.0	−2.7	−4.4	−3.9	−4.6	−4.8	−8.6	−1.8	4.4	−3.8	−2.3	4.1
11	**−1.2**	**−2.4**	**−1.3**	**3.6**	**−11.0**	**−3.9**	**−4.6**	**0.8**	**−6.3**	**−6.1**	**−1.3**	**−2.6**	**15.7**	**−2.1**	**3.2**	**3.3**
対前月増減率(%)	**2.4**	**2.0**	**1.3**	**−2.2**	**3.7**	**2.9**	**4.2**	**1.7**	**1.0**	**3.1**	**6.2**	**4.3**	**0.6**	**2.5**	**0.7**	**1.3**

事業所規模30人以上　　（平成22年平均＝100）

年月	TL 調査産業計	D 建設業	E 製造業	F 電気・ガス水道業等	G 情報通信業	H 運輸業，郵便業	I 卸売業，小売業	J 金融業，保険業	K 不動産業，物品賃貸業	L 学術研究等	M 宿泊業，飲食サービス業	N 生活関連サービス業等	O 教育，学習支援業	P 医療，福祉	Q 複合サービス事業	R 他に分類されないサービス業
							指		数							
平成 22 年	100.0	100.0	100.0	100.0	100.0	100.0	100.0	100.0	100.0	100.0	100.0	100.0	100.0	100.0	100.0	100.0
23	98.1	100.9	97.8	98.7	101.0	99.5	102.4	101.0	100.3	102.7	88.3	100.7	93.0	97.4	99.8	99.7
24	98.5	106.1	99.7	101.1	99.5	102.0	101.2	100.1	95.2	107.1	90.6	94.3	87.6	95.4	104.1	101.1
25	98.1	103.9	99.2	98.2	92.4	104.0	102.2	96.3	100.5	105.0	90.1	92.9	94.0	92.2	104.1	101.0
26	98.3	102.3	99.6	98.2	90.2	107.6	104.2	90.9	102.3	103.8	90.4	85.8	99.1	89.9	106.5	101.1
27	**99.6**	**103.3**	**101.2**	**98.9**	**92.8**	**107.9**	**102.9**	**92.7**	**101.5**	**101.6**	**89.9**	**85.4**	**98.5**	**96.8**	**102.7**	**101.7**
11	101.7	104.5	106.0	93.0	94.1	111.9	104.2	89.7	105.3	100.8	86.5	90.1	93.5	98.7	105.6	101.6
12	99.0	105.2	100.4	92.2	92.1	109.1	102.3	95.2	98.9	102.7	85.6	86.3	103.7	94.3	101.0	101.7
28年 1 月	94.1	88.9	92.8	93.0	88.2	102.5	98.8	89.5	97.5	96.6	87.9	82.2	107.6	92.0	108.2	97.6
2	99.8	106.2	102.1	97.0	89.5	106.1	99.8	90.9	96.0	101.7	86.4	79.5	114.0	97.7	97.4	100.9
3	101.3	96.9	103.8	101.5	94.0	104.3	101.1	101.0	100.9	106.5	89.8	81.4	114.3	100.7	101.1	101.1
4	105.4	104.9	107.7	96.4	99.7	112.9	105.6	98.1	108.8	109.4	94.4	89.1	119.5	102.7	107.1	103.7
5	95.4	92.4	93.9	91.7	89.0	104.9	101.7	90.0	104.2	100.6	89.5	86.6	111.5	89.6	102.8	99.3
6	104.5	107.5	104.9	104.4	96.1	109.3	105.3	101.0	99.1	101.9	90.1	89.6	132.9	102.2	101.3	106.3
7	102.4	104.6	104.8	97.0	98.1	105.5	100.6	94.7	110.2	104.8	89.1	85.1	118.4	99.4	108.5	104.4
8	95.7	94.6	95.1	97.5	93.0	104.2	100.8	93.8	103.6	97.4	90.4	90.2	91.8	94.2	103.5	101.3
9	101.1	107.6	102.5	94.6	89.7	106.9	100.1	90.9	102.9	99.0	90.3	86.9	121.6	98.5	104.5	103.6
10	99.9	106.0	103.4	97.2	92.4	105.6	95.6	91.5	103.1	103.2	81.2	86.2	120.8	94.5	102.1	100.8
11	**101.7**	**105.0**	**104.9**	**95.9**	**94.2**	**107.2**	**99.5**	**90.1**	**101.0**	**103.3**	**89.5**	**90.8**	**120.8**	**96.3**	**102.6**	**102.3**
							前年（同月）増減率(%)									
平成 22 年	3.1	−0.5	7.7	0.5	8.5	0.2	1.5	1.2	－	－	－	－	−7.0	0.2	0.8	－
23	−1.9	0.8	−2.2	−1.3	1.0	−0.4	2.4	1.0	0.3	2.6	−11.7	0.7	−7.1	−2.6	−0.2	−0.3
24	0.4	5.2	1.9	2.4	−1.5	2.5	−1.2	−0.9	−5.1	4.3	2.6	−6.4	−5.8	−2.1	4.3	1.4
25	−0.4	−2.1	−0.5	−2.9	−7.1	2.0	1.0	−3.8	5.6	−2.0	−0.6	−1.5	7.3	−3.4	0.0	−0.1
26	0.2	−1.5	0.4	0.0	−2.4	3.5	2.0	−5.6	1.8	−1.1	0.3	−7.6	5.4	−2.5	2.3	0.1
27	**1.3**	**1.0**	**1.6**	**0.7**	**2.9**	**0.3**	**−1.2**	**2.0**	**−0.8**	**−2.1**	**−0.6**	**−0.5**	**−0.6**	**7.7**	**−3.6**	**0.6**
11	2.3	2.0	1.7	−1.6	7.7	1.7	−2.1	0.8	0.2	−7.9	−4.8	4.2	4.1	13.8	7.2	4.3
12	0.6	2.0	−0.4	−2.0	12.3	−2.2	−1.7	10.8	−6.6	0.6	−8.4	1.5	12.4	6.0	−9.9	1.7
28年 1 月	1.1	−1.7	−0.3	−0.5	4.0	−0.3	−3.8	1.1	−2.8	2.1	−2.7	−1.6	20.0	6.1	7.9	2.1
2	1.2	−5.3	−0.9	4.0	−0.8	−1.8	−2.6	5.8	−3.5	0.5	−0.1	−1.5	23.2	10.1	2.6	3.2
3	0.3	−5.7	0.7	−6.4	3.2	−0.4	−1.7	3.7	1.9	3.4	−1.6	1.2	7.7	2.4	0.4	−1.3
4	0.1	−8.4	1.5	−9.8	−0.2	0.3	−3.4	1.9	0.6	2.1	−0.8	−0.6	10.1	1.8	0.6	−4.9
5	0.2	−4.7	−0.8	0.7	−2.2	−0.5	0.5	4.0	1.9	1.6	−2.9	1.6	21.7	−3.8	−0.2	2.4
6	1.8	4.2	0.7	−5.7	1.3	0.2	1.6	2.1	7.0	0.2	−2.0	1.1	29.2	−1.6	−1.0	0.9
7	−1.1	0.4	−1.0	−8.7	−1.1	−1.3	−1.8	−6.2	3.2	−2.1	−1.7	0.1	16.4	−5.4	−1.8	−3.7
8	−0.2	−4.9	1.2	2.5	−2.5	−3.3	−3.4	2.1	−4.1	−5.0	−2.7	5.4	21.4	−4.2	−3.5	2.1
9	2.3	1.0	2.3	1.8	1.6	−0.9	−1.1	5.8	4.4	2.0	2.1	2.6	9.6	3.4	3.5	2.6
10	−0.4	6.4	−0.4	−6.0	−0.4	−3.0	−2.6	−3.8	4.9	0.5	−7.0	2.0	15.4	−3.8	3.1	0.0
11	**0.0**	**0.5**	**−1.0**	**3.1**	**0.1**	**−4.2**	**−4.5**	**0.4**	**−4.1**	**2.5**	**3.5**	**0.8**	**29.2**	**−2.4**	**−2.8**	**0.7**
対前月増減率(%)	**1.8**	**−0.9**	**1.5**	**−1.3**	**1.9**	**1.5**	**4.1**	**−1.5**	**−2.0**	**0.1**	**10.2**	**5.3**	**0.0**	**1.9**	**0.5**	**1.5**

第7表　労働時間指数（所定内労働時間）

事業所規模5人以上　　（平成22年平均＝100）

年月	TL 調査産業計	D 建設業	E 製造業	F 電気・ガス水道業等	G 情報通信業	H 運輸業，郵便業	I 卸売業，小売業	J 金融業，保険業	K 不動産業，物品賃貸業	L 学術研究等	M 宿泊業，飲食サービス業	N 生活関連サービス業等	O 教育，学習支援業	P 医療，福祉	Q 複合サービス事業	R 他に分類されないサービス業
								指	数							
平成 22 年	100.0	100.0	100.0	100.0	100.0	100.0	100.0	100.0	100.0	100.0	100.0	100.0	100.0	100.0	100.0	100.0
23	98.4	99.0	98.4	101.3	100.3	101.4	98.7	103.8	102.9	101.0	87.9	101.6	88.5	99.2	98.8	105.9
24	99.2	99.4	100.2	100.5	98.7	104.5	97.3	106.7	99.9	103.9	91.0	98.7	89.5	98.9	101.6	108.9
25	98.0	99.5	99.4	99.4	94.6	104.7	97.4	102.1	98.6	104.5	89.5	93.0	93.0	93.7	100.3	107.2
26	96.6	98.7	99.0	99.5	93.6	102.7	95.0	96.5	101.3	103.0	87.2	95.6	85.5	93.3	101.5	107.6
27	**98.7**	**97.1**	**99.8**	**99.7**	**95.2**	**103.5**	**97.6**	**99.7**	**102.8**	**103.2**	**95.5**	**93.2**	**92.3**	**98.9**	**97.4**	**108.6**
11	100.3	103.5	104.3	94.8	97.9	108.5	97.9	95.2	105.1	104.2	91.4	89.8	90.4	99.3	93.1	110.2
12	97.6	98.7	99.0	93.0	93.9	104.2	97.0	100.6	102.0	104.9	93.3	89.0	89.3	96.6	96.3	107.5
28年 1 月	92.0	84.3	90.4	95.0	90.5	104.0	93.8	92.8	96.0	90.9	88.8	79.9	91.0	94.0	94.0	103.9
2	98.8	100.1	101.1	105.7	91.1	105.9	97.7	91.1	103.3	103.4	89.8	82.6	97.0	100.4	93.0	110.5
3	99.6	96.7	102.5	103.7	92.2	104.8	96.3	100.1	102.6	104.1	92.9	82.6	98.7	101.9	100.3	111.0
4	103.5	100.4	107.1	101.3	102.5	112.5	99.9	98.2	111.7	107.0	93.8	88.3	103.7	104.0	100.8	113.7
5	93.9	88.7	92.6	89.3	93.4	103.7	95.0	92.9	101.0	94.0	94.4	85.3	93.5	92.1	95.8	106.5
6	103.0	101.7	105.2	107.2	95.8	108.2	100.3	102.8	103.7	103.6	93.6	87.9	107.9	104.4	103.0	113.9
7	100.0	99.7	103.9	95.5	96.2	106.9	94.1	101.2	104.0	102.8	89.6	90.2	98.3	99.6	101.3	112.8
8	94.1	93.2	93.6	101.0	90.8	103.9	91.8	98.5	99.2	91.5	90.5	94.0	85.1	94.2	102.1	111.5
9	98.3	99.4	101.8	100.1	91.0	106.5	93.2	93.1	104.2	98.7	89.6	85.9	95.7	99.2	98.5	111.6
10	97.0	99.8	102.3	101.2	88.5	104.7	90.8	94.0	98.0	98.4	85.8	83.5	96.3	94.5	96.9	110.7
11	**99.3**	**102.5**	**103.5**	**98.3**	**91.4**	**107.0**	**94.9**	**95.2**	**99.2**	**101.3**	**91.1**	**87.1**	**96.9**	**97.5**	**97.5**	**111.6**
								前年（同月）増減率(%)								
平成 22 年	2.3	1.7	4.9	2.3	8.4	−1.3	6.0	−0.8	－	－	－	－	−2.6	1.3	0.8	－
23	−1.6	−1.0	−1.6	1.4	0.3	1.4	−1.3	3.9	2.9	0.9	−12.1	1.6	−11.5	−0.7	−1.1	5.9
24	0.8	0.4	1.8	−0.8	−1.6	3.1	−1.4	2.8	−2.9	2.9	3.5	−2.9	1.1	−0.3	2.8	2.8
25	−1.2	0.1	−0.8	−1.1	−4.2	0.2	0.1	−4.3	−1.3	0.6	−1.6	−5.8	3.9	−5.3	−1.3	−1.6
26	−1.4	−0.8	−0.4	0.1	−1.1	−1.9	−2.5	−5.5	2.7	−1.4	−2.6	2.8	−8.1	−0.4	1.2	0.4
27	**2.2**	**−1.6**	**0.8**	**0.2**	**1.7**	**0.8**	**2.7**	**3.3**	**1.5**	**0.2**	**9.5**	**−2.5**	**8.0**	**6.0**	**−4.0**	**0.9**
11	2.0	0.5	0.2	−2.5	5.6	3.3	1.1	0.8	−0.7	−3.3	4.8	−7.9	14.3	7.9	−6.3	3.8
12	1.5	−0.9	−0.6	−2.0	6.8	−0.6	2.0	7.7	−3.6	2.6	5.9	−4.2	13.5	4.7	−3.9	1.3
28年 1 月	0.1	−0.4	0.0	1.0	3.0	6.4	−1.6	−1.8	2.0	−2.5	−8.0	−16.3	6.8	5.0	1.2	4.1
2	0.4	−0.3	−0.9	12.8	−0.3	3.7	−0.4	−2.7	−0.6	−1.6	−3.9	−15.3	9.0	7.5	4.3	4.2
3	0.3	0.7	1.5	−4.2	−0.4	7.2	−0.3	−2.4	2.1	−0.7	−1.3	−11.8	−1.0	1.8	−7.0	2.1
4	−0.7	−1.3	1.5	−5.3	2.5	5.5	−3.6	−6.7	4.0	−0.6	−3.9	−12.9	3.1	−0.3	0.7	−1.5
5	−1.2	−4.7	−1.2	−2.5	−1.9	3.1	−1.5	−1.0	3.9	−3.4	−2.5	−12.9	8.5	−3.7	2.6	3.7
6	0.5	−0.8	1.0	−4.5	1.2	5.4	0.5	−3.0	2.9	−2.1	−0.4	−14.2	10.2	−1.7	7.2	1.6
7	−2.6	0.8	−0.2	−11.7	−5.3	0.9	−4.4	−9.1	−6.1	−5.3	−7.4	2.3	−2.6	−5.9	−3.9	−2.3
8	−2.4	−2.5	1.2	5.5	−10.7	−1.6	−6.1	−1.5	−8.3	−11.7	−12.3	5.7	14.4	−5.1	0.4	2.1
9	0.2	2.7	2.3	7.4	0.4	1.2	−3.3	−1.3	2.1	−3.4	−7.2	−2.8	0.7	0.8	4.3	3.1
10	−1.0	6.6	1.4	−2.9	−6.3	−0.3	−3.2	−5.1	−3.7	−2.4	−7.5	−2.7	−2.6	−4.1	−1.4	2.4
11	**−1.0**	**−1.0**	**−0.8**	**3.7**	**−6.6**	**−1.4**	**−3.1**	**0.0**	**−5.6**	**−2.8**	**−0.3**	**−3.0**	**7.2**	**−1.8**	**4.7**	**1.3**
対前月増減率(%)	**2.4**	**2.7**	**1.2**	**−2.9**	**3.3**	**2.2**	**4.5**	**1.3**	**1.2**	**2.9**	**6.2**	**4.3**	**0.6**	**3.2**	**0.6**	**0.8**

事業所規模30人以上　　（平成22年平均＝100）

年月	TL 調査産業計	D 建設業	E 製造業	F 電気・ガス水道業等	G 情報通信業	H 運輸業，郵便業	I 卸売業，小売業	J 金融業，保険業	K 不動産業，物品賃貸業	L 学術研究等	M 宿泊業，飲食サービス業	N 生活関連サービス業等	O 教育，学習支援業	P 医療，福祉	Q 複合サービス事業	R 他に分類されないサービス業
								指	数							
平成 22 年	100.0	100.0	100.0	100.0	100.0	100.0	100.0	100.0	100.0	100.0	100.0	100.0	100.0	100.0	100.0	100.0
23	98.3	100.2	97.4	100.6	101.0	100.8	102.2	101.0	99.5	100.4	88.9	102.8	95.7	97.9	99.6	99.3
24	98.9	104.1	99.7	99.7	97.9	105.2	100.8	99.6	92.6	105.1	91.2	96.2	92.5	94.9	103.2	102.3
25	97.9	99.8	98.6	98.9	93.3	104.2	101.3	96.1	96.0	104.3	90.0	94.5	97.5	91.7	101.4	104.0
26	97.4	97.4	98.2	99.0	92.4	104.7	103.0	91.3	97.1	103.6	89.5	86.1	102.2	89.0	101.5	104.7
27	**98.7**	**98.0**	**99.4**	**98.8**	**93.3**	**104.9**	**102.4**	**94.9**	**99.0**	**102.7**	**89.9**	**85.4**	**99.7**	**95.9**	**98.5**	**105.7**
11	100.4	100.0	103.6	94.3	94.4	108.2	103.3	91.0	103.3	101.0	87.3	89.7	95.9	96.5	100.9	106.1
12	97.4	100.8	98.1	92.6	92.0	103.6	101.4	97.3	96.2	103.4	85.9	86.6	98.4	93.8	96.1	104.5
28年 1 月	93.0	86.5	90.7	93.4	88.9	101.0	98.7	91.2	95.0	97.6	88.2	83.1	101.0	91.4	101.8	101.1
2	98.6	102.0	100.1	96.7	90.3	103.6	100.0	92.8	93.6	101.8	86.5	80.6	105.0	97.5	94.3	104.9
3	100.5	92.9	102.6	102.2	94.6	102.1	100.2	101.3	98.1	107.0	89.8	81.5	109.2	100.2	98.5	105.4
4	104.2	100.9	106.5	96.5	99.0	110.2	105.0	96.3	106.1	110.2	94.3	88.7	111.2	101.8	103.6	107.3
5	93.9	91.1	92.4	92.9	89.4	102.8	100.6	91.1	101.3	101.3	89.9	86.1	100.4	88.3	98.1	102.0
6	103.6	104.2	104.4	106.2	97.1	106.5	105.2	102.9	96.9	103.1	91.4	89.8	119.9	101.1	98.0	110.9
7	101.6	100.4	103.5	97.8	99.0	103.3	101.8	96.6	107.7	106.2	90.0	85.0	111.5	98.2	105.5	108.5
8	95.4	91.3	93.2	100.5	93.9	101.8	101.3	96.2	101.1	98.5	90.6	89.8	97.6	93.2	100.2	105.7
9	100.3	103.9	101.0	95.3	91.0	104.7	101.4	92.6	100.9	100.4	91.2	86.8	112.2	98.1	102.2	107.8
10	98.6	100.1	101.8	99.0	92.9	103.0	96.7	93.3	100.8	106.0	82.5	86.3	111.1	92.7	99.0	105.3
11	**100.6**	**101.1**	**103.2**	**98.9**	**95.0**	**104.3**	**100.6**	**91.9**	**98.7**	**105.6**	**90.5**	**90.1**	**111.0**	**95.4**	**99.2**	**106.1**
								前年（同月）増減率(%)								
平成 22 年	2.2	−0.9	4.5	1.7	10.2	−1.4	3.3	1.0	－	－	－	－	−4.8	1.9	1.1	－
23	−1.8	0.1	−2.6	0.5	1.0	0.8	2.1	1.0	−0.6	0.4	−11.2	2.8	−4.3	−2.1	−0.4	−0.7
24	0.6	3.9	2.4	−0.9	−3.1	4.4	−1.4	−1.4	−6.9	4.7	2.6	−6.4	−3.3	−3.1	3.6	3.0
25	−1.0	−4.1	−1.1	−0.8	−4.7	−1.0	0.5	−3.5	3.7	−0.8	−1.3	−1.8	5.4	−3.4	−1.7	1.7
26	−0.5	−2.4	−0.4	0.1	−1.0	0.5	1.7	−5.0	1.1	−0.7	−0.6	−8.9	4.8	−2.9	0.1	0.7
27	**1.3**	**0.6**	**1.2**	**−0.2**	**1.0**	**0.2**	**−0.6**	**3.9**	**2.0**	**−0.9**	**0.4**	**−0.8**	**−2.4**	**7.8**	**−3.0**	**1.0**
11	1.9	1.8	0.8	−0.8	3.9	1.8	−1.8	1.0	4.3	−8.0	−2.6	4.1	5.0	12.6	7.9	3.7
12	0.6	3.2	−0.5	−2.3	10.0	−3.1	−1.5	10.6	−3.9	1.8	−6.6	2.4	5.8	7.3	−9.1	1.1
28年 1 月	1.5	2.6	−0.2	0.4	2.5	2.1	−2.0	0.8	0.4	2.0	−1.3	−0.2	10.4	7.5	7.8	1.8
2	1.3	−1.2	−0.6	4.4	−0.3	−1.8	−2.1	5.3	−3.1	−0.2	−0.6	−0.2	11.3	11.3	4.0	3.0
3	0.5	−1.1	1.7	−4.4	4.1	1.7	−2.5	1.5	2.1	3.2	−1.3	1.0	−2.2	2.2	0.6	−1.2
4	−0.4	−3.5	1.2	−8.5	−0.5	0.1	−3.6	−1.7	0.6	1.0	−0.2	−1.0	1.1	1.3	0.7	−4.8
5	−0.8	−4.0	−1.2	2.2	−2.6	−1.0	−0.4	3.4	1.0	1.4	−2.3	0.8	7.8	−4.3	2.4	2.1
6	1.2	4.6	1.1	−4.2	1.3	1.1	1.8	1.2	6.6	0.0	−0.9	1.2	15.6	−2.5	−0.3	0.5
7	−1.7	−0.9	−1.3	−9.1	−0.5	−2.1	−0.4	−7.0	2.1	−2.5	−0.9	0.6	6.7	−5.9	−1.7	−4.0
8	−0.1	−4.4	1.4	5.6	−2.8	−3.6	−2.7	2.1	−4.8	−4.8	−1.7	5.0	17.2	−4.2	−3.9	1.6
9	2.5	1.2	2.5	2.7	2.7	−1.7	0.4	5.0	3.9	2.0	3.2	2.2	7.7	3.3	4.7	3.2
10	−0.6	5.4	0.2	−4.4	0.3	−2.6	−0.8	−4.2	5.0	2.2	−6.5	2.1	4.7	−3.5	3.8	−0.3
11	**0.2**	**1.1**	**−0.4**	**4.9**	**0.6**	**−3.6**	**−2.6**	**1.0**	**−4.5**	**4.6**	**3.7**	**0.4**	**15.7**	**−1.1**	**−1.7**	**0.0**
対前月増減率(%)	**2.0**	**1.0**	**1.4**	**−0.1**	**2.3**	**1.3**	**4.0**	**−1.5**	**−2.1**	**−0.4**	**9.7**	**4.4**	**−0.1**	**2.9**	**0.2**	**0.8**

第8表　労働時間指数（所定外労働時間）

事業所規模5人以上　　（平成22年平均＝100）

年月	TL 調査産業計	D 建設業	E 製造業	F 電気・ガス水道業等	G 情報通信業	H 運輸業，郵便業	I 卸売業，小売業	J 金融業，保険業	K 不動産業，物品賃貸業	L 学術研究等	M 宿泊業，飲食サービス業	N 生活関連サービス業等	O 教育，学習支援業	P 医療，福祉	Q 複合サービス事業	R 他に分類されないサービス業
指数																
平成 22 年	100.0	100.0	100.0	100.0	100.0	100.0	100.0	100.0	100.0	100.0	100.0	100.0	100.0	100.0	100.0	100.0
23	98.4	122.5	104.6	89.0	109.7	90.1	112.3	103.1	57.1	116.1	60.4	57.4	86.0	93.4	86.1	110.6
24	100.1	127.5	104.1	113.6	139.4	97.1	106.3	116.9	93.3	121.1	56.1	61.4	72.1	101.6	124.6	107.7
25	103.8	122.8	108.1	123.4	130.5	107.8	100.8	118.9	131.1	141.9	60.0	54.0	88.5	97.9	171.7	98.1
26	105.2	129.0	118.0	118.6	117.2	110.0	96.4	100.0	105.8	96.4	71.1	50.2	80.8	109.1	193.6	87.4
27	**109.6**	**104.5**	**125.7**	**93.4**	**147.7**	**113.4**	**106.9**	**86.5**	**82.3**	**90.1**	**85.7**	**49.6**	**104.9**	**114.6**	**167.2**	**78.3**
11	114.4	110.7	132.9	77.1	148.6	129.1	110.1	91.3	76.2	103.5	74.3	52.0	93.1	134.0	168.9	73.6
12	115.3	100.0	127.9	87.3	160.0	134.4	107.2	95.7	76.2	113.9	70.3	44.9	141.5	100.0	168.9	91.2
28年 1 月	104.5	68.9	117.9	151.7	120.0	108.5	98.6	67.0	69.8	79.2	89.2	43.9	149.2	100.0	151.1	93.4
2	111.7	77.7	130.0	100.8	131.4	113.8	100.0	71.3	75.4	100.0	71.6	44.9	172.3	98.1	113.3	96.7
3	109.9	74.8	122.9	90.7	129.5	115.8	107.2	93.0	77.0	92.4	75.7	60.2	149.2	109.4	117.8	94.5
4	116.2	75.7	126.4	89.0	152.4	122.7	107.2	90.4	80.2	79.9	79.7	61.2	175.4	120.8	135.6	112.1
5	106.3	58.3	114.3	66.9	119.0	112.1	102.9	70.4	76.2	77.8	78.4	61.2	183.1	115.1	148.9	94.5
6	110.8	68.9	119.3	77.1	114.3	113.4	98.6	78.3	76.2	82.6	66.2	59.2	212.3	118.9	126.7	100.0
7	106.3	77.7	122.1	84.7	81.9	105.7	73.9	107.0	69.0	72.2	59.5	52.0	163.1	135.8	133.3	98.9
8	95.5	72.8	115.0	59.3	59.0	98.4	89.9	93.0	62.7	66.0	70.3	58.2	53.1	120.8	111.1	92.3
9	103.6	77.7	120.0	67.8	62.9	100.4	76.8	93.0	63.5	68.8	60.8	51.0	181.5	115.1	95.6	98.9
10	107.2	94.2	122.9	73.7	65.7	101.6	79.7	95.7	63.5	61.1	56.8	54.1	182.3	139.6	126.7	97.8
11	**109.0**	**85.4**	**125.7**	**78.8**	**72.4**	**109.3**	**78.3**	**101.7**	**63.5**	**63.9**	**60.8**	**56.1**	**182.3**	**122.6**	**128.9**	**105.5**
前年（同月）増減率(%)																
平成 22 年	18.6	3.0	46.4	0.1	−2.9	13.9	1.0	18.8	−	−	−	−	−18.6	−21.3	16.5	−
23	−1.7	22.5	4.6	−11.0	9.9	−10.0	12.3	3.1	−42.9	16.7	−39.2	−42.9	−14.0	−6.6	−13.8	11.0
24	1.7	4.1	−0.5	27.6	27.1	7.8	−5.3	13.4	63.4	4.3	−7.1	7.0	−16.2	8.8	44.7	−2.6
25	3.7	−3.7	3.8	8.6	−6.4	11.0	−5.2	1.7	40.5	17.2	7.0	−12.1	22.7	−3.6	37.8	−8.9
26	1.3	5.0	9.2	−3.9	−10.2	2.0	−4.4	−15.9	−19.3	−32.1	18.5	−7.0	−8.7	11.4	12.8	−10.9
27	**4.2**	**−19.0**	**6.5**	**−21.2**	**26.0**	**3.1**	**10.9**	**−13.5**	**−22.2**	**−6.5**	**20.5**	**−1.2**	**29.8**	**5.0**	**−13.6**	**−10.4**
11	6.1	−13.2	6.9	−48.0	47.1	10.4	13.3	−2.9	−41.0	14.1	5.5	−8.8	0.3	21.6	−9.6	−2.6
12	2.4	−32.6	−0.5	−21.4	51.2	7.4	10.2	14.1	−39.3	31.5	−4.1	−15.3	54.6	−21.1	−27.4	9.2
28年 1 月	−5.7	−32.4	−4.1	75.6	−0.8	0.0	−19.0	−19.8	−28.5	5.6	−23.2	−4.4	65.8	−24.3	−11.7	19.7
2	−1.6	−38.4	−3.7	20.1	−16.9	8.1	−8.0	−10.9	−24.0	8.2	−13.1	−20.0	79.1	−20.0	−22.8	31.4
3	−0.8	−36.3	−7.0	−19.5	−20.9	3.3	4.2	5.9	−17.1	−4.2	−9.7	9.3	78.0	9.4	−26.4	22.9
4	3.2	−39.1	0.0	−22.2	−6.4	10.6	−3.9	0.9	−17.1	12.9	−13.3	−4.8	50.9	14.3	−24.7	22.9
5	3.5	−29.3	−1.2	−20.3	−17.2	9.5	1.5	−20.6	−6.7	2.8	−9.4	39.4	68.8	7.1	−39.1	10.3
6	2.5	−29.0	−3.5	−20.9	−22.1	2.6	−2.8	−19.6	−11.1	7.1	−9.3	18.4	72.5	8.7	−34.5	31.9
7	1.7	−20.8	3.0	−5.7	−45.2	−4.7	−27.1	28.1	2.2	−18.1	−30.1	10.9	59.4	18.0	−15.5	36.4
8	−6.2	−25.0	−3.6	−36.4	−54.8	−10.6	−15.0	12.6	−9.1	−33.1	−29.7	29.6	53.5	3.2	−12.3	33.4
9	−5.0	−19.1	−3.5	−27.9	−50.4	−6.1	−26.4	22.9	−5.9	−31.2	−29.7	11.1	14.0	19.6	−27.1	21.6
10	−4.0	−8.5	−4.9	−26.3	−59.2	−15.2	−24.7	15.9	−17.5	−31.3	−27.6	20.5	65.7	2.8	−19.7	39.1
11	**−4.7**	**−22.9**	**−5.4**	**2.2**	**−51.3**	**−15.3**	**−28.9**	**11.4**	**−16.7**	**−38.3**	**−18.2**	**7.9**	**95.8**	**−8.5**	**−23.7**	**43.3**
対前月増減率(%)	**1.7**	**−9.3**	**2.3**	**6.9**	**10.2**	**7.6**	**−1.8**	**6.3**	**0.0**	**4.6**	**7.0**	**3.7**	**0.0**	**−12.2**	**1.7**	**7.9**

事業所規模30人以上　　（平成22年平均＝100）

年月	TL 調査産業計	D 建設業	E 製造業	F 電気・ガス水道業等	G 情報通信業	H 運輸業，郵便業	I 卸売業，小売業	J 金融業，保険業	K 不動産業，物品賃貸業	L 学術研究等	M 宿泊業，飲食サービス業	N 生活関連サービス業等	O 教育，学習支援業	P 医療，福祉	Q 複合サービス事業	R 他に分類されないサービス業
指数																
平成 22 年	100.0	100.0	100.0	100.0	100.0	100.0	100.0	100.0	100.0	100.0	100.0	100.0	100.0	100.0	100.0	100.0
23	96.3	110.7	100.7	84.4	101.1	92.2	107.7	100.5	116.0	128.2	80.8	67.3	76.0	88.8	106.9	103.2
24	94.2	135.3	98.9	110.8	127.2	84.2	107.9	104.6	144.1	133.4	81.7	59.9	53.4	99.2	125.0	91.9
25	100.0	163.9	104.8	88.4	94.6	104.7	119.2	96.1	193.3	119.1	90.5	64.5	69.5	97.7	179.2	75.0
26	107.5	171.7	112.5	87.3	72.4	126.1	125.6	83.4	193.1	109.1	103.4	81.0	76.2	104.3	266.8	66.5
27	**109.2**	**185.0**	**117.7**	**92.5**	**86.7**	**125.8**	**113.3**	**67.7**	**141.9**	**94.0**	**88.7**	**87.8**	**88.1**	**111.9**	**253.0**	**59.3**
11	115.4	173.8	128.0	71.7	90.5	133.9	122.4	74.6	138.1	102.2	73.8	100.0	76.3	144.1	274.4	55.0
12	116.2	171.8	121.1	81.1	93.3	141.1	120.9	70.6	144.0	99.3	80.0	83.6	136.0	96.6	279.5	72.5
28年 1 月	106.2	126.2	112.4	81.9	78.1	112.1	100.0	69.8	138.1	90.3	82.5	67.1	147.8	98.3	341.0	60.6
2	112.3	170.9	119.9	93.7	79.0	121.0	97.0	69.0	135.7	104.5	82.5	60.3	169.9	94.9	207.7	59.6
3	110.0	159.2	114.9	85.8	85.7	117.3	116.4	96.8	146.4	105.2	88.8	82.2	144.6	105.1	192.3	56.0
4	118.5	167.0	118.6	89.0	110.5	129.4	116.4	117.5	152.4	105.2	95.0	98.6	170.4	116.9	230.8	66.1
5	110.8	112.6	108.1	71.7	82.9	118.1	122.4	77.0	151.2	97.0	81.3	100.0	181.2	113.6	271.8	70.6
6	113.8	157.3	109.9	76.4	81.9	125.8	107.5	78.6	135.7	92.5	70.0	86.3	214.0	120.3	217.9	57.8
7	110.8	168.9	116.8	81.9	85.7	119.0	77.6	73.0	150.0	94.0	75.0	89.0	160.2	120.3	212.8	61.5
8	100.0	144.7	112.4	57.5	80.0	118.5	91.0	65.9	145.2	89.6	86.3	101.4	52.2	110.2	220.5	55.0
9	110.0	165.0	116.1	80.3	72.4	120.2	74.6	70.6	136.9	87.3	76.3	90.4	180.1	101.7	182.1	59.6
10	113.1	196.1	118.6	69.3	85.7	121.0	76.1	69.8	140.5	76.9	61.3	87.7	181.2	132.2	212.8	53.2
11	**113.8**	**165.0**	**120.5**	**55.9**	**82.9**	**124.6**	**80.6**	**69.8**	**139.3**	**82.8**	**73.8**	**106.8**	**181.7**	**110.2**	**223.1**	**61.5**
前年（同月）増減率(%)																
平成 22 年	14.7	4.9	48.4	−6.6	−12.5	9.7	−23.0	2.9	−	−	−	−	−18.2	−26.6	−5.3	−
23	−3.7	10.8	0.6	−15.8	1.2	−7.7	7.8	0.5	15.3	28.4	−18.8	−32.9	−24.0	−11.2	7.5	2.8
24	−2.2	22.2	−1.8	31.3	25.8	−8.7	0.2	4.1	24.2	4.1	1.1	−11.0	−29.7	11.7	16.9	−10.9
25	6.2	21.1	6.0	−20.2	−25.6	24.3	10.5	−8.1	34.1	−10.7	10.8	7.7	30.1	−1.5	43.4	−18.4
26	7.5	4.8	7.3	−1.2	−23.5	20.4	5.4	−13.2	−0.1	−8.4	14.3	25.6	9.6	6.8	48.9	−11.3
27	**1.6**	**7.7**	**4.6**	**6.0**	**19.8**	**−0.2**	**−9.8**	**−18.8**	**−26.5**	**−13.8**	**−14.2**	**8.4**	**15.6**	**7.3**	**−5.2**	**−10.8**
11	5.1	8.6	9.1	−15.7	59.3	1.4	−4.1	2.1	−34.5	−5.2	−32.2	5.7	−4.4	38.4	6.6	2.6
12	0.5	−5.4	0.4	−2.3	55.0	−0.3	−4.3	11.5	−27.9	−5.0	−30.0	−11.5	54.5	−20.9	−19.0	15.6
28年 1 月	−2.7	−31.6	−1.1	−11.1	32.4	−10.6	−28.7	5.9	−28.8	4.3	−19.5	−25.8	95.0	−19.4	9.0	6.5
2	0.0	−31.5	−3.9	0.0	−7.8	−1.6	−11.0	16.0	−7.3	8.5	4.7	−25.4	115.1	−13.9	−15.6	6.4
3	−2.0	−33.9	−7.0	−26.9	−9.1	−9.9	11.4	38.7	0.0	5.9	−6.5	5.2	111.7	6.9	−3.9	−1.6
4	5.5	−37.5	3.8	−22.6	5.4	1.3	0.0	54.2	0.8	17.4	−9.5	7.4	77.1	14.9	−2.2	−7.7
5	9.9	−13.5	1.8	−18.0	4.9	2.1	15.5	12.7	11.4	3.2	−13.3	19.6	127.6	9.9	−24.8	6.8
6	7.2	−0.6	−2.2	−24.8	1.1	−4.3	0.0	17.8	12.9	1.6	−17.6	−3.0	124.8	20.3	−10.6	8.6
7	5.9	13.7	2.2	−1.9	−9.1	2.9	−26.8	6.9	16.6	2.4	−13.1	−7.2	96.1	4.3	−5.7	3.2
8	−0.8	−9.7	−1.1	−33.6	1.3	−2.1	−17.6	0.0	6.1	−5.5	−15.8	12.2	115.7	−4.4	4.9	13.2
9	1.4	0.0	0.0	−8.1	−13.6	3.2	−29.6	20.3	10.6	0.8	−12.8	8.1	18.8	9.1	−17.4	−7.2
10	0.7	15.4	−4.5	−25.4	−10.9	−5.3	−31.1	2.2	2.6	−20.1	−16.9	1.6	94.8	−7.2	−5.7	5.3
11	**−1.4**	**−5.1**	**−5.9**	**−22.0**	**−8.4**	**−6.9**	**−34.2**	**−6.4**	**0.9**	**−19.0**	**0.0**	**6.8**	**138.1**	**−23.5**	**−18.7**	**11.8**
対前月増減率(%)	**0.6**	**−15.9**	**1.6**	**−19.3**	**−3.3**	**3.0**	**5.9**	**0.0**	**−0.9**	**7.7**	**20.4**	**21.8**	**0.3**	**−16.6**	**4.8**	**15.6**

第9表　常用雇用指数

事業所規模5人以上　　（平成22年平均＝100）

年月	TL 調査産業計	D 建設業	E 製造業	F 電気・ガス水道業等	G 情報通信業	H 運輸業，郵便業	I 卸売業，小売業	J 金融業，保険業	K 不動産業，物品賃貸業	L 学術研究等	M 宿泊業，飲食サービス業	N 生活関連サービス業等	O 教育，学習支援業	P 医療，福祉	Q 複合サービス事業	R 他に分類されないサービス業
	指数															
平成 22 年	100.0	100.0	100.0	100.0	100.0	100.0	100.0	100.0	100.0	100.0	100.0	100.0	100.0	100.0	100.0	100.0
23	100.5	100.1	100.0	117.8	99.7	99.6	98.2	100.8	98.5	101.0	100.7	94.6	98.0	109.9	98.9	100.1
24	101.0	98.4	100.8	99.9	101.8	99.9	97.7	99.9	101.2	98.2	101.7	90.3	100.9	113.9	104.2	97.9
25	100.5	97.9	99.7	94.0	98.3	100.1	96.4	99.9	105.7	100.7	103.4	85.0	99.7	115.7	104.8	97.9
26	100.4	96.6	97.5	101.6	97.4	98.3	95.0	108.1	106.2	99.9	103.5	82.3	101.9	118.7	105.4	102.2
27	**101.1**	**96.4**	**97.6**	**86.9**	**98.3**	**98.0**	**97.6**	**108.9**	**107.6**	**102.0**	**107.9**	**80.6**	**101.8**	**119.0**	**102.9**	**102.3**
11	101.5	95.2	96.7	71.7	101.0	98.4	98.7	107.8	106.0	102.7	113.3	80.8	103.1	120.2	101.8	101.4
12	101.6	98.7	96.6	71.6	103.3	97.8	98.4	108.0	106.7	103.0	114.4	81.1	103.1	119.2	101.7	101.3
28年 1 月	100.9	98.7	95.7	101.5	104.7	97.3	94.5	108.8	105.6	103.4	112.9	80.9	103.2	119.2	100.8	104.7
2	101.4	98.9	95.5	101.5	104.8	97.2	98.0	108.7	106.4	103.2	111.8	80.8	103.3	119.8	100.0	105.1
3	100.8	98.7	95.3	99.3	103.9	97.4	97.8	108.5	106.7	102.5	110.4	78.4	101.9	117.9	99.2	105.2
4	101.3	97.8	96.6	101.3	106.1	98.9	97.7	109.2	110.5	103.5	108.8	79.2	101.8	119.1	100.0	104.1
5	101.7	98.4	96.9	100.3	107.0	98.1	99.1	110.3	110.4	103.9	108.5	77.1	104.3	119.3	99.5	104.7
6	101.9	97.8	97.4	97.0	107.0	98.7	99.0	109.7	109.3	104.6	108.5	74.9	104.7	120.2	99.6	104.5
7	101.6	97.9	97.1	100.1	107.3	97.9	96.1	110.7	110.0	104.8	110.7	74.6	105.3	120.5	99.3	104.2
8	101.3	96.4	96.3	100.0	105.3	97.7	96.4	112.0	109.5	104.7	113.5	73.9	103.0	120.1	99.5	103.0
9	101.0	96.1	96.0	101.0	104.5	98.0	95.5	110.7	109.6	104.2	110.0	74.0	106.0	120.7	99.5	104.6
10	101.2	96.9	96.0	102.2	107.2	99.5	95.1	109.2	110.2	105.0	110.1	74.3	105.7	120.3	98.7	105.8
11	**101.4**	**98.9**	**96.4**	**103.3**	**107.8**	**97.6**	**95.2**	**109.1**	**108.8**	**105.3**	**111.7**	**74.6**	**105.6**	**120.6**	**99.3**	**105.0**
	前年（同月）増減率(%)															
平成 22	−0.3	−0.3	−0.3	−5.6	−7.0	−0.1	−5.5	3.3	−	−	−	−	0.0	2.7	−1.3	−
23	0.6	0.2	0.0	17.7	−0.3	−0.5	−1.8	0.7	−1.5	1.0	0.7	−5.4	−1.9	9.9	−1.0	0.1
24	0.5	−1.7	0.8	−15.2	2.1	0.3	−0.5	−0.9	2.7	−2.8	1.0	−4.5	3.0	3.6	5.4	−2.2
25	−0.5	−0.5	−1.1	−5.9	−3.4	0.2	−1.3	0.0	4.4	2.5	1.7	−5.9	−1.2	1.6	0.6	0.0
26	−0.1	−1.3	−2.2	8.1	−0.9	−1.8	−1.5	8.2	0.5	−0.8	0.1	−3.2	2.2	2.6	0.6	4.4
27	**0.7**	**−0.2**	**0.1**	**−14.5**	**0.9**	**−0.3**	**2.7**	**0.7**	**1.3**	**2.1**	**4.3**	**−2.1**	**−0.1**	**0.3**	**−2.4**	**0.1**
11	1.0	−2.4	−0.6	−30.3	2.5	1.0	3.9	−1.4	0.9	1.4	8.0	−0.5	1.3	1.3	−3.4	−1.6
12	1.0	1.2	−0.9	−30.5	7.6	0.4	4.1	−1.6	1.4	1.7	7.7	1.9	−0.4	0.3	−3.7	−2.1
28年 1 月	0.2	1.4	−2.4	−1.2	7.9	−0.1	0.1	−0.4	−0.3	2.1	7.2	3.7	−0.5	0.6	−4.8	0.3
2	1.3	2.7	−2.6	−0.9	9.5	−0.3	2.9	0.1	−0.9	2.0	7.5	3.5	5.6	2.8	−5.2	1.4
3	1.4	2.8	−2.5	−3.2	13.2	0.5	4.0	−0.1	−1.5	1.4	6.0	1.2	9.9	2.3	−5.8	0.8
4	−0.2	3.2	−2.3	−1.2	11.1	−0.3	−0.5	0.3	1.6	1.8	5.0	−2.5	−3.4	1.0	−2.8	−0.2
5	0.1	2.6	−1.7	−0.9	10.9	−0.3	0.4	1.8	1.1	2.2	2.9	−3.6	−2.3	0.9	−3.8	1.7
6	0.2	1.2	−1.2	−4.3	10.4	0.7	0.2	0.4	1.0	2.3	3.5	−7.8	−1.3	0.3	−1.6	3.1
7	−0.2	1.3	−0.5	39.6	7.0	−0.5	−2.7	1.1	1.8	2.5	2.6	−8.8	−0.9	0.2	−3.7	1.6
8	0.0	−0.4	−1.0	39.7	4.7	−0.6	−2.8	2.2	1.4	2.7	2.4	−10.2	8.6	−0.5	−1.3	2.4
9	−0.1	−0.1	−0.7	40.7	4.0	−0.2	−3.7	1.5	1.8	2.0	0.3	−10.3	7.8	0.0	−1.4	4.4
10	−0.1	0.5	−0.6	42.5	6.9	1.6	−3.1	−0.8	3.3	2.2	−1.3	−10.0	2.4	−0.1	−3.7	5.7
11	**−0.1**	**3.9**	**−0.3**	**44.1**	**6.7**	**−0.8**	**−3.5**	**1.2**	**2.6**	**2.5**	**−1.4**	**−7.7**	**2.4**	**0.3**	**−2.5**	**3.6**
対前月増減率(%)	**0.2**	**2.1**	**0.4**	**1.1**	**0.6**	**−1.9**	**0.1**	**−0.1**	**−1.3**	**0.3**	**1.5**	**0.4**	**−0.1**	**0.2**	**0.6**	**−0.8**

事業所規模30人以上　　（平成22年平均＝100）

年月	TL 調査産業計	D 建設業	E 製造業	F 電気・ガス水道業等	G 情報通信業	H 運輸業，郵便業	I 卸売業，小売業	J 金融業，保険業	K 不動産業，物品賃貸業	L 学術研究等	M 宿泊業，飲食サービス業	N 生活関連サービス業等	O 教育，学習支援業	P 医療，福祉	Q 複合サービス事業	R 他に分類されないサービス業
	指数															
平成 22 年	100.0	100.0	100.0	100.0	100.0	100.0	100.0	100.0	100.0	100.0	100.0	100.0	100.0	100.0	100.0	100.0
23	101.3	98.4	99.9	103.2	100.3	101.6	100.5	104.6	96.8	101.4	101.2	92.9	98.4	114.3	97.4	97.9
24	102.2	96.5	101.1	100.4	94.7	101.9	102.3	107.2	99.0	98.7	101.7	86.9	98.9	120.0	106.2	94.1
25	101.3	97.3	99.6	93.6	89.6	102.0	101.5	106.2	98.9	100.5	103.9	80.8	96.2	121.4	105.0	93.0
26	100.5	99.3	97.5	85.6	89.6	100.9	97.6	109.4	99.1	98.8	102.9	75.7	99.6	122.1	106.1	99.4
27	**101.3**	**101.8**	**96.6**	**87.0**	**89.8**	**99.7**	**101.9**	**109.0**	**99.7**	**100.3**	**107.8**	**75.5**	**98.4**	**123.6**	**106.5**	**101.6**
11	101.6	103.1	95.6	86.6	89.9	98.9	104.8	109.1	97.4	99.9	112.1	75.7	98.5	125.1	107.4	101.9
12	101.3	104.2	95.6	86.4	89.4	98.1	104.5	108.7	97.7	100.2	111.2	75.9	98.4	123.8	107.1	101.4
28年 1 月	100.4	104.7	95.4	86.6	89.6	97.8	97.4	109.3	97.4	101.3	111.0	75.5	98.5	124.2	107.2	101.1
2	101.0	105.3	95.2	86.6	89.2	97.7	103.6	109.5	97.2	101.3	110.1	75.6	98.4	124.4	107.7	101.1
3	100.4	104.2	95.0	86.6	87.3	97.8	103.2	109.5	97.0	100.5	109.6	75.0	96.9	121.6	107.0	101.1
4	101.5	104.0	96.4	82.6	90.1	98.8	104.3	107.7	98.1	102.2	114.2	75.8	98.2	122.8	106.7	99.2
5	101.5	103.8	96.8	82.6	89.9	98.7	104.7	107.6	99.9	102.8	110.5	74.5	98.3	122.9	106.6	99.5
6	101.8	103.8	97.2	82.5	90.3	98.6	105.1	108.4	99.9	103.5	110.8	73.4	98.7	123.8	106.8	99.0
7	101.0	103.9	96.8	82.4	91.2	97.7	98.6	109.0	100.3	103.6	114.6	73.5	98.6	123.5	105.9	99.2
8	100.3	98.5	95.8	82.2	90.9	97.5	98.6	109.4	100.1	103.1	115.8	73.2	95.9	123.3	106.6	98.1
9	100.4	97.6	95.6	82.2	89.8	97.7	98.3	110.1	100.0	103.2	115.4	73.0	98.6	123.9	106.6	97.6
10	100.4	98.7	95.5	82.3	90.3	98.1	97.8	111.3	100.2	104.1	115.2	73.1	98.7	123.5	106.2	98.7
11	**100.7**	**105.1**	**95.4**	**82.3**	**90.6**	**98.0**	**98.1**	**110.4**	**99.5**	**103.0**	**116.0**	**74.0**	**98.8**	**124.8**	**105.9**	**97.9**
	前年（同月）増減率(%)															
平成 22 年	0.0	3.2	−1.0	1.9	−9.4	1.4	−3.1	4.7	−	−	−	−	−1.4	2.7	−7.1	−
23	1.3	−1.6	−0.2	3.2	0.3	1.6	0.5	4.6	−3.2	1.4	1.2	−7.1	−1.5	14.2	−2.6	−2.1
24	0.9	−1.9	1.2	−2.7	−5.6	0.3	1.8	2.5	2.3	−2.7	0.5	−6.5	0.5	5.0	9.0	−3.9
25	−0.9	0.8	−1.5	−6.8	−5.4	0.1	−0.8	−0.9	−0.1	1.8	2.2	−7.0	−2.7	1.2	−1.1	−1.2
26	−0.8	2.1	−2.1	−8.5	0.0	−1.1	−3.8	3.0	0.2	−1.7	−1.0	−6.3	3.5	0.6	1.0	6.9
27	**0.8**	**2.5**	**−0.9**	**1.6**	**0.2**	**−1.2**	**4.4**	**−0.4**	**0.6**	**1.5**	**4.8**	**−0.3**	**−1.2**	**1.2**	**0.4**	**2.2**
11	1.5	3.3	−1.1	−1.9	−2.7	−1.5	9.1	−0.2	−2.3	−0.5	9.6	2.3	−1.3	2.6	0.8	1.9
12	0.8	4.4	−1.2	−2.3	−0.6	−2.6	9.2	−0.9	−2.8	−0.1	6.8	1.5	−4.1	1.1	0.0	0.5
28年 1 月	−0.2	6.2	−1.5	−1.7	−1.5	−2.5	1.5	0.1	−2.8	1.2	6.8	2.0	−4.0	1.6	0.1	−1.2
2	1.3	5.8	−1.8	−1.3	−1.7	−1.8	8.3	0.2	−2.9	1.6	7.0	3.0	4.2	4.1	1.7	−0.9
3	1.8	3.8	−1.7	−1.5	2.2	−1.3	10.4	0.3	−3.9	1.1	7.8	1.8	11.5	2.9	1.5	−0.8
4	−0.5	5.1	−1.4	−6.0	1.6	−3.2	1.4	−1.4	−3.3	1.8	10.0	0.5	−6.7	0.2	2.1	−2.7
5	−0.3	3.2	−0.7	−4.3	0.4	−2.1	1.3	0.1	−2.0	1.7	6.0	−3.0	−6.7	0.2	0.7	−1.1
6	−0.8	4.4	−0.3	−4.5	−0.2	−1.8	0.5	−0.2	−0.4	2.3	4.7	−4.9	−6.1	−1.3	0.7	−4.3
7	−1.6	1.6	0.1	−4.7	0.3	−2.3	−5.7	−0.2	0.3	3.3	3.2	−4.0	−6.5	−1.5	−1.7	−4.0
8	−1.1	−4.4	−0.6	−4.9	0.2	−2.1	−5.4	0.1	0.8	2.5	3.1	−3.0	8.1	−2.2	0.3	−2.4
9	−0.9	−7.4	−0.1	−5.2	−0.6	−1.4	−5.9	1.0	1.4	3.2	2.8	−3.6	7.2	−1.7	0.0	−2.4
10	−1.1	−7.1	−0.1	−5.0	0.0	−0.8	−5.6	2.0	1.3	3.5	2.4	−3.8	0.3	−2.0	−1.1	−0.9
11	**−0.9**	**1.9**	**−0.2**	**−5.0**	**0.8**	**−0.9**	**−6.4**	**1.2**	**2.2**	**3.1**	**3.5**	**−2.2**	**0.3**	**−0.2**	**−1.4**	**−3.9**
対前月増減率(%)	**0.3**	**6.5**	**−0.1**	**0.0**	**0.3**	**−0.1**	**0.3**	**−0.8**	**−0.7**	**−1.1**	**0.7**	**1.2**	**0.1**	**1.1**	**−0.3**	**−0.8**

第10表　季節調整済指数 （事業所規模30人以上）

調査産業計

（平成22年平均＝100）

年月	現金給与総額		定期給与		総実労働時間		所定外労働時間		常用雇用指数		入職率		離職率	
	季節調整済指数	前月比	季節調整済指数	前月比	季節調整済指数	前月比	季節調整済指数	前月比	季節調整済指数	前月比	季節調整済	前月差	季節調整済	前月差
		%		%		%		%		%	%	ポイント	%	ポイント
27年 12	105.9	12.9	98.6	1.1	99.2	0.8	111.0	−1.8	101.0	−0.7	1.42	−0.37	2.29	0.60
28年 1 月	97.9	−7.6	98.0	−0.6	100.9	1.7	108.6	−2.2	100.9	−0.1	2.18	0.76	1.81	−0.48
2	97.8	−0.1	97.8	−0.2	100.1	−0.8	111.5	2.7	102.1	1.2	1.36	−0.82	1.49	−0.32
3	99.8	2.0	97.6	−0.2	101.4	1.3	107.1	−3.9	101.7	−0.4	1.30	−0.06	1.57	0.08
4	98.6	−1.2	98.8	1.2	101.9	0.5	112.5	5.0	100.8	−0.9	1.80	0.50	1.90	0.33
5	98.6	0.0	98.3	−0.5	99.3	−2.6	115.5	2.7	101.1	0.3	1.52	−0.28	1.50	−0.40
6	101.0	2.4	98.7	0.4	101.1	1.8	114.8	−0.6	101.3	0.2	1.73	0.21	1.48	−0.02
7	99.7	−1.3	98.3	−0.4	99.1	−2.0	112.8	−1.7	100.2	−1.1	1.70	−0.03	1.84	0.36
8	98.2	−1.5	98.0	−0.3	99.4	0.3	105.9	−6.1	99.7	−0.5	1.92	0.22	1.88	0.04
9	98.7	0.5	97.7	−0.3	100.6	1.2	111.6	5.4	100.5	0.8	1.86	−0.06	1.49	−0.39
10	98.4	−0.3	97.8	0.1	98.7	−1.9	113.6	1.8	100.5	0.0	1.99	0.13	1.60	0.11
11	**95.4**	**−3.0**	**97.9**	**0.1**	**98.9**	**0.2**	**111.4**	**−1.9**	**100.7**	**0.2**	**1.79**	**−0.20**	**1.62**	**0.02**

製造業

（平成22年平均＝100）

年月	現金給与総額		定期給与		総実労働時間		所定外労働時間		常用雇用指数		入職率		離職率	
	季節調整済指数	前月比	季節調整済指数	前月比	季節調整済指数	前月比	季節調整済指数	前月比	季節調整済指数	前月比	季節調整済	前月差	季節調整済	前月差
		%		%		%		%		%	%	ポイント	%	ポイント
27年 12	113.3	4.4	103.8	−0.1	100.5	−0.6	117.3	−6.8	95.8	−0.1	1.05	0.10	1.16	0.32
28年 1 月	99.3	−12.4	101.9	−1.8	101.1	0.6	118.7	1.2	95.8	0.0	1.01	−0.04	1.06	−0.10
2	104.2	4.9	103.1	1.2	100.6	−0.5	116.2	−2.1	95.9	0.1	0.82	−0.19	1.13	0.07
3	107.4	3.1	102.7	−0.4	103.4	2.8	108.7	−6.5	95.4	−0.5	1.00	0.18	1.03	−0.10
4	105.5	−1.8	103.6	0.9	103.4	0.0	116.6	7.3	95.7	0.3	1.17	0.17	1.07	0.04
5	105.2	−0.3	102.5	−1.1	100.8	−2.5	116.2	−0.3	96.2	0.5	1.36	0.19	0.84	−0.23
6	107.4	2.1	102.9	0.4	102.0	1.2	111.9	−3.7	96.8	0.6	1.26	−0.10	0.85	0.01
7	105.3	−2.0	103.1	0.2	99.7	−2.3	117.7	5.2	96.4	−0.4	0.93	−0.33	1.20	0.35
8	104.8	−0.5	102.3	−0.8	102.4	2.7	116.5	−1.0	95.5	−0.9	1.02	0.09	1.01	−0.19
9	106.8	1.9	102.9	0.6	102.3	−0.1	117.6	0.9	96.0	0.5	0.98	−0.04	0.89	−0.12
10	105.2	−1.5	102.4	−0.5	100.4	−1.9	116.9	−0.6	95.6	−0.4	1.04	0.06	0.99	0.10
11	**108.7**	**3.3**	**102.3**	**−0.1**	**100.8**	**0.4**	**116.6**	**−0.3**	**95.6**	**0.0**	**0.91**	**−0.13**	**1.03**	**0.04**

季節調整済指数　　指数を見た場合、たとえば現金給与総額ではボーナス時に指数が大きなものとなり、前月との比較がしにくい。雇用指数や入職率も季節的変動が大きい。
このように、指数及び比率の変動は原系列そのままでは時系列的な変化を的確に判断できないことがある。季節調整済指数はこの原系列の季節性を除去した指数である。
ここでは、センサス局方式を用いて算定した季節調整係数で原系列を除して求めるという方法によっている。

2 実数表

平成28年11月分

事業所規模 ＝ 5人以上

第1表 産業、性別常用労働者1人平均月間現金給与額

（単位：円）

産業		現金給与総額			きまって支給する給与					特別に支払われた給与		
		計	男	女	計	男	女	所定内給与	超過労働給与	計	男	女
TL	調査産業計	259,565	332,909	173,793	248,867	317,152	169,012	227,279	21,588	10,698	15,757	4,781
D	建設業	316,619	343,772	205,502	314,002	340,516	205,502	297,740	16,262	2,617	3,256	0
E	製造業	330,333	380,569	196,863	302,775	347,381	184,266	265,381	37,394	27,558	33,188	12,597
F	電気・ガス・熱供給・水道業	357,601	376,167	236,147	357,601	376,167	236,147	337,388	20,213	0	0	0
G	情報通信業	348,717	402,285	265,904	330,144	385,908	243,935	312,489	17,655	18,573	16,377	21,969
H	運輸業，郵便業	289,767	309,783	175,806	282,464	301,397	174,670	235,498	46,966	7,303	8,386	1,136
I	卸売業，小売業	200,194	286,673	136,501	195,714	277,707	135,324	187,082	8,632	4,480	8,966	1,177
J	金融業，保険業	336,897	442,904	253,519	331,558	441,807	244,843	308,253	23,305	5,339	1,097	8,676
K	不動産業，物品賃貸業	293,857	354,016	197,037	290,658	349,960	195,217	273,463	17,195	3,199	4,056	1,820
L	学術研究，専門・技術サービス業	292,072	389,102	177,924	287,245	386,795	170,134	264,022	23,223	4,827	2,307	7,790
M	宿泊業，飲食サービス業	116,301	169,325	88,514	115,337	168,264	87,601	108,599	6,738	964	1,061	913
N	生活関連サービス業，娯楽業	174,869	198,121	156,982	173,009	195,505	155,704	164,391	8,618	1,860	2,616	1,278
O	教育，学習支援業	281,602	359,070	225,118	281,481	358,910	225,026	280,567	914	121	160	92
P	医療，福祉	240,389	356,043	215,050	233,418	347,457	208,433	216,375	17,043	6,971	8,586	6,617
Q	複合サービス事業	278,514	337,971	211,944	277,400	337,172	210,477	266,944	10,456	1,114	799	1,467
R	サービス業（他に分類されないもの）	187,985	234,424	130,823	187,447	233,767	130,431	172,832	14,615	538	657	392
E09,10	食料品・たばこ	235,408	300,942	158,828	214,354	269,449	149,973	190,832	23,522	21,054	31,493	8,855
E11	繊維工業	221,603	237,820	175,031	219,095	235,846	170,990	201,099	17,996	2,508	1,974	4,041
E12	木材・木製品	259,324	274,161	198,253	259,324	274,161	198,253	245,071	14,253	0	0	0
E13	家具・装備品	261,899	285,946	184,808	261,886	285,929	184,808	247,023	14,863	13	17	0
E14	パルプ・紙	372,555	415,508	204,328	313,512	346,852	182,933	259,549	53,963	59,043	68,656	21,395
E15	印刷・同関連業	277,164	342,251	167,475	264,435	322,388	166,768	225,728	38,707	12,729	19,863	707
E16,17	化学、石油・石炭	432,623	462,129	327,799	372,437	402,711	264,882	341,278	31,159	60,186	59,418	62,917
E18	プラスチック製品	253,763	313,985	170,009	253,763	313,985	170,009	219,144	34,619	0	0	0
E19	ゴム製品	345,448	400,596	189,359	297,857	346,278	160,806	256,737	41,120	47,591	54,318	28,553
E21	窯業・土石製品	393,272	404,803	323,692	336,134	344,335	286,648	307,798	28,336	57,138	60,468	37,044
E22	鉄鋼業	325,408	323,172	343,648	325,408	323,172	343,648	292,223	33,185	0	0	0
E23	非鉄金属製造業	332,547	343,299	234,911	331,730	343,299	226,671	270,573	61,157	817	0	8,240
E24	金属製品製造業	266,317	301,926	182,016	266,317	301,926	182,016	229,662	36,655	0	0	0
E25	はん用機械器具	347,257	367,055	209,773	346,054	365,828	208,741	291,785	54,269	1,203	1,227	1,032
E26	生産用機械器具	360,957	384,142	217,623	360,806	383,983	217,524	307,198	53,608	151	159	99
E27	業務用機械器具	325,316	377,952	210,323	301,804	343,878	209,886	259,717	42,087	23,512	34,074	437
E28	電子・デバイス	482,329	651,754	214,726	289,277	377,550	149,851	262,934	26,343	193,052	274,204	64,875
E29	電気機械器具	395,170	509,184	201,092	311,724	387,623	182,526	277,515	34,209	83,446	121,561	18,566
E30	情報通信機械器具	360,788	439,251	224,771	359,662	437,657	224,457	330,704	28,958	1,126	1,594	314
E31	輸送用機械器具	359,369	381,892	226,065	341,335	362,807	214,251	295,969	45,366	18,034	19,085	11,814
E32,20	その他の製造業、なめし革	274,107	358,057	173,870	274,107	358,057	173,870	245,743	28,364	0	0	0
I-1	卸売業（I50 ～ I55）	292,833	353,250	195,541	292,016	352,870	194,022	278,063	13,953	817	380	1,519
I-2	小売業（I56 ～ I61）	161,309	236,443	122,046	155,291	221,000	120,953	148,892	6,399	6,018	15,443	1,093
M75	宿泊業	130,611	211,391	96,316	130,341	211,272	95,981	123,761	6,580	270	119	335
MS	M一括分	111,549	157,728	85,677	110,354	156,407	84,553	103,564	6,790	1,195	1,321	1,124
P83	医療業	285,046	447,247	238,986	274,517	433,299	229,428	251,882	22,635	10,529	13,948	9,558
PS	P一括分	205,588	249,414	198,010	201,389	247,097	193,486	188,703	12,686	4,199	2,317	4,524
R91	職業紹介・派遣業	191,989	228,858	162,146	189,919	225,434	161,173	174,800	15,119	2,070	3,424	973
R92	他の事業サービス	146,099	189,577	103,249	146,008	189,577	103,068	137,826	8,182	91	0	181
RS	R一括分	279,598	302,467	196,253	279,598	302,467	196,253	250,800	28,798	0	0	0

平成28年11月分

事業所規模 ＝ 30人以上

第2表 産業、性別常用労働者1人平均月間現金給与額

（単位：円）

産業		現金給与総額			きまって支給する給与					特別に支払われた給与		
								所定内給与	超過労働給与			
		計	男	女	計	男	女			計	男	女
TL	調査産業計	287,714	363,427	189,562	273,541	342,504	184,141	245,768	27,773	14,173	20,923	5,421
D	建設業	334,281	351,475	216,629	334,281	351,475	216,629	302,410	31,871	0	0	0
E	製造業	355,986	403,273	211,887	326,277	368,273	198,303	282,953	43,324	29,709	35,000	13,584
F	電気・ガス・熱供給・水道業	379,485	404,756	254,073	379,485	404,756	254,073	353,105	26,380	0	0	0
G	情報通信業	403,813	423,923	357,114	386,390	407,124	338,241	364,226	22,164	17,423	16,799	18,873
H	運輸業，郵便業	284,376	304,524	177,676	273,908	292,368	176,144	222,767	51,141	10,468	12,156	1,532
I	卸売業，小売業	198,046	303,334	138,066	188,709	281,851	135,648	180,716	7,993	9,337	21,483	2,418
J	金融業，保険業	349,917	471,998	267,241	339,666	470,795	250,862	308,110	31,556	10,251	1,203	16,379
K	不動産業，物品賃貸業	336,234	407,042	187,272	332,483	403,673	182,717	307,003	25,480	3,751	3,369	4,555
L	学術研究，専門・技術サービス業	336,691	421,353	176,340	333,483	418,016	173,376	302,885	30,598	3,208	3,337	2,964
M	宿泊業，飲食サービス業	137,731	208,683	108,818	135,510	205,780	106,876	127,368	8,142	2,221	2,903	1,942
N	生活関連サービス業，娯楽業	194,498	228,183	171,562	194,494	228,174	171,562	182,800	11,694	4	9	0
O	教育，学習支援業	342,466	388,897	283,969	342,392	388,787	283,939	341,552	840	74	110	30
P	医療，福祉	261,882	387,062	227,794	256,143	377,892	222,989	235,723	20,420	5,739	9,170	4,805
Q	複合サービス事業	296,239	349,394	204,678	296,176	349,394	204,506	280,059	16,117	63	0	172
R	サービス業（他に分類されないもの）	167,377	214,686	127,380	166,602	213,484	126,966	156,109	10,493	775	1,202	414
E09,10	食料品・たばこ	265,997	334,429	176,429	242,219	302,712	163,042	212,192	30,027	23,778	31,717	13,387
E11	繊維工業	243,701	265,582	184,184	237,636	260,739	174,796	199,866	37,770	6,065	4,843	9,388
E12	木材・木製品	279,629	296,089	219,414	279,629	296,089	219,414	250,471	29,158	0	0	0
E13	家具・装備品	294,055	318,547	204,201	294,033	318,519	204,201	272,305	21,728	22	28	0
E14	パルプ・紙	408,618	438,788	241,702	337,510	361,020	207,438	275,538	61,972	71,108	77,768	34,264
E15	印刷・同関連業	277,619	345,647	169,846	277,619	345,647	169,846	233,125	44,494	0	0	0
E16,17	化学、石油・石炭	374,151	408,745	252,745	373,938	408,567	252,411	342,762	31,176	213	178	334
E18	プラスチック製品	281,881	337,430	182,091	281,881	337,430	182,091	240,056	41,825	0	0	0
E19	ゴム製品	373,361	415,926	220,223	318,466	356,761	180,692	271,218	47,248	54,895	59,165	39,531
E21	窯業・土石製品	496,193	521,253	358,157	382,902	399,732	290,200	338,494	44,408	113,291	121,521	67,957
E22	鉄鋼業	332,965	330,261	354,292	332,965	330,261	354,292	296,776	36,189	0	0	0
E23	非鉄金属製造業	332,547	343,299	234,911	331,730	343,299	226,671	270,573	61,157	817	0	8,240
E24	金属製品製造業	275,362	320,577	191,551	275,362	320,577	191,551	232,824	42,538	0	0	0
E25	はん用機械器具	372,689	388,007	246,144	370,965	386,283	244,419	302,378	68,587	1,724	1,724	1,725
E26	生産用機械器具	395,730	415,308	243,357	395,516	415,088	243,186	327,715	67,801	214	220	171
E27	業務用機械器具	337,858	397,916	213,185	309,880	356,703	212,682	266,426	43,454	27,978	41,213	503
E28	電子・デバイス	482,329	651,754	214,726	289,277	377,550	149,851	262,934	26,343	193,052	274,204	64,875
E29	電気機械器具	446,684	542,501	240,164	345,208	406,176	213,801	305,698	39,510	101,476	136,325	26,363
E30	情報通信機械器具	367,928	444,041	230,827	366,765	442,406	230,515	336,965	29,800	1,163	1,635	312
E31	輸送用機械器具	370,303	389,018	240,324	350,648	368,662	225,538	303,187	47,461	19,655	20,356	14,786
E32,20	その他の製造業、なめし革	291,272	382,307	176,674	291,272	382,307	176,674	257,344	33,928	0	0	0
I-1	卸売業（I50 ～ I55）	283,617	366,080	204,462	282,210	366,080	201,704	269,691	12,519	1,407	0	2,758
I-2	小売業（I56 ～ I61）	164,214	264,489	118,576	151,742	229,706	116,258	145,539	6,203	12,472	34,783	2,318
M75	宿泊業	137,805	209,385	101,250	137,413	209,233	100,735	129,458	7,955	392	152	515
MS	M一括分	137,682	208,079	113,243	134,263	202,811	110,466	125,999	8,264	3,419	5,268	2,777
P83	医療業	316,517	461,055	261,083	304,181	445,836	249,853	276,594	27,587	12,336	15,219	11,230
PS	P一括分	214,351	274,883	202,901	214,351	274,883	202,901	200,165	14,186	0	0	0
R91	職業紹介・派遣業	192,255	230,164	164,922	190,000	225,930	164,094	176,767	13,233	2,255	4,234	828
R92	他の事業サービス	138,014	184,100	103,571	137,889	184,100	103,353	129,860	8,029	125	0	218
RS	R一括分	280,515	297,509	210,557	280,515	297,509	210,557	262,832	17,683	0	0	0

平成28年11月分

事業所規模 ＝ 5人以上

第3表 産業、性別常用労働者1人平均月間出勤日数及び実労働時間

産業		出勤日数			総実労働時間			所定内労働時間			所定外労働時間		
		計	男	女	計	男	女	計	男	女	計	男	女
		日	日	日	時間	時間	時間	時間	時間	時間	時間	時間	時間
TL	調査産業計	19.2	20.2	18.1	149.4	168.8	126.5	137.3	151.9	120.1	12.1	16.9	6.4
D	建設業	21.6	21.7	21.1	171.1	175.0	155.1	162.3	164.9	151.5	8.8	10.1	3.6
E	製造業	20.2	20.6	19.2	170.3	179.3	146.2	152.7	158.6	136.9	17.6	20.7	9.3
F	電気・ガス・熱供給・水道業	19.1	19.2	18.9	149.0	152.3	128.0	139.7	141.7	126.9	9.3	10.6	1.1
G	情報通信業	18.4	19.4	16.8	143.9	154.2	128.0	136.3	145.0	122.8	7.6	9.2	5.2
H	運輸業，郵便業	21.1	21.4	19.5	181.2	187.7	143.9	154.2	158.2	131.0	27.0	29.5	12.9
I	卸売業，小売業	19.1	20.1	18.3	133.2	156.7	115.9	127.8	148.0	112.9	5.4	8.7	3.0
J	金融業，保険業	18.7	19.5	18.0	146.0	158.0	136.5	134.3	142.7	127.6	11.7	15.3	8.9
K	不動産業，物品賃貸業	19.0	19.2	18.6	148.4	154.4	138.7	140.4	144.5	133.9	8.0	9.9	4.8
L	学術研究，専門・技術サービス業	19.8	20.1	19.4	153.0	170.8	132.1	143.8	157.5	127.8	9.2	13.3	4.3
M	宿泊業，飲食サービス業	16.0	17.4	15.2	101.3	128.1	87.3	96.8	120.3	84.5	4.5	7.8	2.8
N	生活関連サービス業，娯楽業	17.5	17.0	17.9	127.9	130.7	125.9	122.4	124.3	121.0	5.5	6.4	4.9
O	教育，学習支援業	17.8	18.6	17.3	146.4	165.3	132.5	122.7	134.5	114.0	23.7	30.8	18.5
P	医療，福祉	18.5	19.6	18.3	140.4	154.9	137.2	133.9	145.5	131.4	6.5	9.4	5.8
Q	複合サービス事業	18.4	19.3	17.4	146.6	155.4	136.8	140.8	149.1	131.6	5.8	6.3	5.2
R	サービス業（他に分類されないもの）	19.8	21.2	18.2	144.1	166.0	117.0	134.5	152.8	111.9	9.6	13.2	5.1
E09,10	食料品・たばこ	19.5	20.4	18.5	156.3	175.3	134.3	140.0	153.7	124.1	16.3	21.6	10.2
E11	繊維工業	19.3	19.3	19.6	158.1	159.7	153.5	150.3	151.0	148.2	7.8	8.7	5.3
E12	木材・木製品	20.1	20.0	20.4	166.4	166.6	165.4	158.3	157.3	162.2	8.1	9.3	3.2
E13	家具・装備品	20.3	20.4	19.7	164.7	169.5	149.2	157.3	160.9	145.7	7.4	8.6	3.5
E14	パルプ・紙	20.9	21.1	19.9	170.9	176.4	149.6	151.2	153.9	140.6	19.7	22.5	9.0
E15	印刷・同関連業	19.9	20.1	19.6	172.2	180.1	159.0	152.2	155.4	146.9	20.0	24.7	12.1
E16,17	化学、石油・石炭	19.3	19.5	18.7	160.5	162.4	153.7	146.3	147.2	142.8	14.2	15.2	10.9
E18	プラスチック製品	20.1	20.7	19.1	171.9	187.5	150.2	153.4	163.6	139.3	18.5	23.9	10.9
E19	ゴム製品	19.8	19.9	19.7	166.7	175.1	143.0	149.2	153.7	136.5	17.5	21.4	6.5
E21	窯業・土石製品	20.0	19.9	20.4	166.3	166.6	164.6	154.5	154.0	157.5	11.8	12.6	7.1
E22	鉄鋼業	21.5	21.7	20.1	190.4	194.2	159.6	170.8	173.2	151.4	19.6	21.0	8.2
E23	非鉄金属製造業	20.2	20.5	18.3	177.0	179.5	154.3	154.3	156.1	138.4	22.7	23.4	15.9
E24	金属製品製造業	20.7	21.1	19.9	181.0	191.6	155.8	157.1	162.7	143.7	23.9	28.9	12.1
E25	はん用機械器具	20.4	20.5	19.7	182.0	187.0	147.2	151.7	154.2	134.4	30.3	32.8	12.8
E26	生産用機械器具	21.0	21.2	20.1	181.8	186.0	155.5	156.9	158.8	145.1	24.9	27.2	10.4
E27	業務用機械器具	20.4	20.9	19.3	170.5	177.1	156.2	152.3	156.5	143.1	18.2	20.6	13.1
E28	電子・デバイス	19.8	20.9	18.1	162.1	182.1	130.6	148.2	162.8	125.2	13.9	19.3	5.4
E29	電気機械器具	19.5	19.6	19.3	162.7	172.4	146.0	148.7	154.2	139.3	14.0	18.2	6.7
E30	情報通信機械器具	18.8	19.2	18.1	158.8	167.0	144.4	145.8	150.8	137.1	13.0	16.2	7.3
E31	輸送用機械器具	20.9	21.0	20.2	181.0	184.7	159.0	163.6	165.8	150.3	17.4	18.9	8.7
E32,20	その他の製造業、なめし革	19.6	20.4	18.7	153.4	173.6	129.4	140.8	156.8	121.7	12.6	16.8	7.7
I-1	卸売業（I50 ～ I55）	20.1	21.0	18.7	160.5	174.6	137.7	152.2	163.7	133.7	8.3	10.9	4.0
I-2	小売業（I56 ～ I61）	18.6	19.3	18.3	121.7	143.2	110.5	117.5	136.1	107.8	4.2	7.1	2.7
M75	宿泊業	17.2	19.4	16.3	110.8	152.4	93.0	105.4	140.1	90.6	5.4	12.3	2.4
MS	M一括分	15.6	16.9	14.9	98.1	121.4	85.1	93.9	114.8	82.2	4.2	6.6	2.9
P83	医療業	18.8	19.9	18.5	141.9	156.8	137.8	135.3	147.1	132.0	6.6	9.7	5.8
PS	P一括分	18.3	19.2	18.2	139.1	152.5	136.9	132.8	143.6	131.0	6.3	8.9	5.9
R91	職業紹介・派遣業	18.3	19.1	17.6	140.5	153.5	130.1	131.6	141.0	124.1	8.9	12.5	6.0
R92	他の事業サービス	19.1	20.2	18.1	123.8	147.7	100.2	117.7	138.1	97.5	6.1	9.6	2.7
RS	R一括分	23.0	23.9	19.8	193.9	199.9	172.1	175.6	180.9	156.6	18.3	19.0	15.5

平成28年11月分

事業所規模 ＝ 30人以上

第4表 産業、性別常用労働者1人平均月間出勤日数及び実労働時間

産業		出勤日数			総実労働時間			所定内労働時間			所定外労働時間		
		計	男	女	計	男	女	計	男	女	計	男	女
		日	日	日	時間	時間	時間	時間	時間	時間	時間	時間	時間
TL	調査産業計	19.4	20.3	18.4	155.4	172.8	132.9	140.6	152.5	125.2	14.8	20.3	7.7
D	建設業	21.8	21.9	21.2	177.0	179.5	160.2	160.0	161.2	151.4	17.0	18.3	8.8
E	製造業	20.2	20.5	19.1	173.9	181.1	151.7	154.5	159.1	140.3	19.4	22.0	11.4
F	電気・ガス・熱供給・水道業	18.8	18.9	18.4	148.3	152.7	126.9	141.2	144.4	125.5	7.1	8.3	1.4
G	情報通信業	19.2	19.2	19.0	148.4	150.9	142.5	139.7	141.2	136.0	8.7	9.7	6.5
H	運輸業，郵便業	20.9	21.0	19.9	178.1	184.1	145.5	147.2	150.4	129.9	30.9	33.7	15.6
I	卸売業，小売業	19.1	20.2	18.5	131.7	156.4	117.7	126.3	146.5	114.8	5.4	9.9	2.9
J	金融業，保険業	18.4	19.1	17.9	139.7	154.6	129.6	130.9	140.0	124.7	8.8	14.6	4.9
K	不動産業，物品賃貸業	18.7	19.3	17.7	148.2	158.1	127.6	136.5	144.2	120.4	11.7	13.9	7.2
L	学術研究，専門・技術サービス業	19.8	20.1	19.4	160.0	171.6	138.1	148.9	157.3	133.0	11.1	14.3	5.1
M	宿泊業，飲食サービス業	17.2	17.9	17.0	112.1	139.1	101.0	106.2	127.9	97.3	5.9	11.2	3.7
N	生活関連サービス業，娯楽業	18.5	19.0	18.2	136.4	143.7	131.4	128.6	133.6	125.2	7.8	10.1	6.2
O	教育，学習支援業	18.7	19.2	18.0	167.7	176.1	157.0	133.9	141.6	124.2	33.8	34.5	32.8
P	医療，福祉	18.5	19.7	18.2	144.5	159.1	140.5	138.0	149.1	135.0	6.5	10.0	5.5
Q	複合サービス事業	19.1	19.5	18.6	152.1	158.9	140.4	143.4	148.5	134.5	8.7	10.4	5.9
R	サービス業（他に分類されないもの）	19.0	20.0	18.1	131.0	152.9	112.6	124.3	143.1	108.5	6.7	9.8	4.1
E09,10	食料品・たばこ	19.3	20.2	18.2	161.6	177.5	140.9	142.8	154.6	127.4	18.8	22.9	13.5
E11	繊維工業	20.2	20.2	20.0	174.1	178.3	162.7	156.0	158.0	150.5	18.1	20.3	12.2
E12	木材・木製品	20.2	20.2	20.1	175.1	177.0	168.0	160.7	159.9	163.7	14.4	17.1	4.3
E13	家具・装備品	20.6	20.6	20.5	171.7	174.1	163.2	161.5	162.7	157.3	10.2	11.4	5.9
E14	パルプ・紙	20.9	21.1	20.2	175.5	178.0	162.0	153.8	154.7	149.2	21.7	23.3	12.8
E15	印刷・同関連業	19.3	19.5	19.0	170.3	178.4	157.2	148.1	151.3	143.0	22.2	27.1	14.2
E16,17	化学、石油・石炭	19.2	19.5	18.4	158.7	161.1	150.5	144.4	145.6	140.3	14.3	15.5	10.2
E18	プラスチック製品	20.2	20.7	19.4	181.0	191.5	161.9	159.6	166.1	147.9	21.4	25.4	14.0
E19	ゴム製品	19.9	19.9	19.8	173.4	178.4	155.6	153.3	155.2	146.6	20.1	23.2	9.0
E21	窯業・土石製品	19.5	19.4	20.0	170.1	170.6	167.1	152.9	152.0	157.6	17.2	18.6	9.5
E22	鉄鋼業	21.8	22.0	19.8	193.8	198.5	157.0	172.0	175.1	147.7	21.8	23.4	9.3
E23	非鉄金属製造業	20.2	20.5	18.3	177.0	179.5	154.3	154.3	156.1	138.4	22.7	23.4	15.9
E24	金属製品製造業	20.9	21.1	20.4	185.7	194.1	170.1	159.9	163.7	153.0	25.8	30.4	17.1
E25	はん用機械器具	20.4	20.4	20.3	189.2	192.6	161.8	150.5	151.7	140.9	38.7	40.9	20.9
E26	生産用機械器具	20.9	21.1	20.0	189.8	192.4	168.8	158.6	159.2	153.8	31.2	33.2	15.0
E27	業務用機械器具	19.8	20.2	19.0	167.7	173.9	154.9	149.9	153.7	142.2	17.8	20.2	12.7
E28	電子・デバイス	19.8	20.9	18.1	162.1	182.1	130.6	148.2	162.8	125.2	13.9	19.3	5.4
E29	電気機械器具	19.5	19.6	19.3	169.8	174.4	160.1	154.0	155.5	150.9	15.8	18.9	9.2
E30	情報通信機械器具	18.8	19.2	18.1	159.6	167.2	145.9	146.3	150.7	138.3	13.3	16.5	7.6
E31	輸送用機械器具	20.9	21.0	20.2	181.5	185.1	157.5	163.7	166.1	147.6	17.8	19.0	9.9
E32,20	その他の製造業、なめし革	19.9	20.6	19.1	157.0	176.5	132.5	142.8	157.4	124.5	14.2	19.1	8.0
I-1	卸売業（I50 ～ I55）	19.2	20.6	17.8	153.1	171.5	135.4	145.9	160.8	131.6	7.2	10.7	3.8
I-2	小売業（I56 ～ I61）	19.1	20.0	18.7	123.3	147.0	112.5	118.6	137.6	109.9	4.7	9.4	2.6
M75	宿泊業	17.5	18.8	16.8	115.2	152.2	96.4	108.6	138.9	93.2	6.6	13.3	3.2
MS	M一括分	17.1	17.2	17.0	110.0	127.9	103.8	104.6	118.5	99.8	5.4	9.4	4.0
P83	医療業	18.9	20.2	18.4	147.1	159.2	142.4	140.2	149.4	136.7	6.9	9.8	5.7
PS	P一括分	18.3	19.0	18.1	142.3	159.2	139.1	136.1	148.8	133.7	6.2	10.4	5.4
R91	職業紹介・派遣業	18.4	19.3	17.8	140.1	151.7	131.7	132.1	141.3	125.4	8.0	10.4	6.3
R92	他の事業サービス	18.7	19.6	18.0	114.3	137.4	96.9	108.7	127.6	94.5	5.6	9.8	2.4
RS	R一括分	22.5	22.5	22.5	214.1	210.9	226.8	204.3	202.7	210.6	9.8	8.2	16.2

平成28年11月分

事業所規模 ＝ 5人以上

第5表　産業、性別常用労働者数及びパートタイム労働者比率

産業		前月末労働者数			本月中の増加労働者数			本月中の減少労働者数			本月末労働者数			パートタイム労働者比率		
		計	男	女	計	男	女	計	男	女	計	男	女	計	男	女
		人	人	人	人	人	人	人	人	人	人	人	人	%	%	%
TL	調査産業計	1,396,787	754,108	642,679	24,769	9,587	15,182	21,612	10,219	11,393	1,399,944	753,476	646,468	30.5	14.1	49.8
D	建設業	64,223	51,673	12,550	1,934	1,535	399	581	572	9	65,576	52,636	12,940	8.3	6.2	16.6
E	製造業	394,734	286,971	107,763	4,883	2,509	2,374	3,440	1,823	1,617	396,177	287,657	108,520	13.1	5.4	33.5
F	電気・ガス・熱供給・水道業	8,016	6,947	1,069	96	87	9	11	1	10	8,101	7,033	1,068	9.3	7.3	22.6
G	情報通信業	20,637	12,561	8,076	248	34	214	122	17	105	20,763	12,578	8,185	14.0	3.7	29.8
H	運輸業，郵便業	91,370	77,709	13,661	975	680	295	2,743	2,163	580	89,602	76,226	13,376	14.8	11.8	31.6
I	卸売業，小売業	215,443	91,807	123,636	4,134	984	3,150	3,827	1,714	2,113	215,750	91,077	124,673	51.3	23.5	71.6
J	金融業，保険業	37,120	16,362	20,758	401	170	231	466	238	228	37,055	16,294	20,761	11.2	1.2	19.1
K	不動産業，物品賃貸業	18,189	11,249	6,940	264	165	99	494	368	126	17,959	11,046	6,913	25.6	13.1	45.6
L	学術研究，専門・技術サービス業	37,431	20,299	17,132	609	66	543	503	142	361	37,537	20,223	17,314	28.0	6.8	52.7
M	宿泊業，飲食サービス業	124,511	43,118	81,393	5,778	1,505	4,273	3,988	1,499	2,489	126,301	43,124	83,177	77.0	59.3	86.2
N	生活関連サービス業，娯楽業	33,485	14,513	18,972	724	307	417	558	142	416	33,651	14,678	18,973	53.2	47.7	57.5
O	教育，学習支援業	73,361	30,856	42,505	392	227	165	472	104	368	73,281	30,979	42,302	26.4	12.7	36.4
P	医療，福祉	170,004	30,535	139,469	2,816	489	2,327	2,359	370	1,989	170,461	30,654	139,807	31.2	18.1	34.1
Q	複合サービス事業	12,085	6,406	5,679	104	6	98	32	13	19	12,157	6,399	5,758	18.7	5.5	33.3
R	サービス業（他に分類されないもの）	95,326	52,568	42,758	1,311	723	588	2,014	1,053	961	94,623	52,238	42,385	35.4	20.0	54.5
E09,10	食料品・たばこ	56,147	30,468	25,679	1,941	427	1,514	815	245	570	57,273	30,650	26,623	36.1	17.5	57.6
E11	繊維工業	7,461	5,530	1,931	36	33	3	17	11	6	7,480	5,552	1,928	16.7	14.0	24.4
E12	木材・木製品	4,433	3,566	867	8	8	0	3	3	0	4,438	3,571	867	15.0	14.7	15.9
E13	家具・装備品	6,661	5,079	1,582	17	13	4	141	111	30	6,537	4,981	1,556	7.3	3.6	19.1
E14	パルプ・紙	16,430	13,093	3,337	149	69	80	136	68	68	16,443	13,094	3,349	8.3	4.7	22.1
E15	印刷・同関連業	8,568	5,361	3,207	9	0	9	123	39	84	8,454	5,322	3,132	23.5	8.7	48.8
E16,17	化学、石油・石炭	24,277	18,962	5,315	75	47	28	233	205	28	24,119	18,804	5,315	1.0	0.3	3.7
E18	プラスチック製品	19,773	11,503	8,270	297	226	71	257	204	53	19,813	11,525	8,288	21.4	5.9	42.9
E19	ゴム製品	7,007	5,181	1,826	55	26	29	111	74	37	6,951	5,133	1,818	12.2	4.3	34.5
E21	窯業・土石製品	5,708	4,903	805	15	7	8	50	50	0	5,673	4,860	813	3.6	4.2	0.0
E22	鉄鋼業	3,508	3,125	383	0	0	0	0	0	0	3,508	3,125	383	2.3	2.4	1.8
E23	非鉄金属製造業	4,759	4,286	473	14	14	0	36	32	4	4,737	4,268	469	2.2	1.4	8.7
E24	金属製品製造業	23,662	16,629	7,033	160	119	41	98	63	35	23,724	16,685	7,039	15.2	9.2	29.5
E25	はん用機械器具	11,664	10,200	1,464	71	56	15	20	20	0	11,715	10,236	1,479	8.0	4.5	31.8
E26	生産用機械器具	30,809	26,477	4,332	562	559	3	70	51	19	31,301	26,985	4,316	7.8	5.9	20.1
E27	業務用機械器具	9,015	6,171	2,844	169	137	32	56	33	23	9,128	6,275	2,853	11.0	6.6	20.6
E28	電子・デバイス	9,737	5,964	3,773	149	66	83	99	39	60	9,787	5,991	3,796	20.6	3.4	47.6
E29	電気機械器具	32,949	20,709	12,240	256	153	103	444	178	266	32,761	20,684	12,077	9.8	3.8	20.2
E30	情報通信機械器具	8,715	5,528	3,187	11	9	2	75	52	23	8,651	5,485	3,166	2.2	0.9	4.5
E31	輸送用機械器具	89,712	76,763	12,949	851	535	316	543	307	236	90,020	76,991	13,029	3.9	1.3	19.2
E32,20	その他の製造業、なめし革	13,739	7,473	6,266	38	5	33	113	38	75	13,664	7,440	6,224	19.9	3.0	40.2
I-1	卸売業（I50 ～ I55）	63,874	39,505	24,369	440	297	143	706	663	43	63,608	39,139	24,469	14.7	3.8	32.1
I-2	小売業（I56 ～ I61）	151,569	52,302	99,267	3,694	687	3,007	3,121	1,051	2,070	152,142	51,938	100,204	66.6	38.2	81.3
M75	宿泊業	31,051	9,214	21,837	837	366	471	405	157	248	31,483	9,423	22,060	69.5	40.6	81.8
MS	M一括分	93,460	33,904	59,556	4,941	1,139	3,802	3,583	1,342	2,241	94,818	33,701	61,117	79.5	64.6	87.8
P83	医療業	74,517	16,371	58,146	1,128	274	854	1,042	36	1,006	74,603	16,609	57,994	25.4	17.3	27.7
PS	P一括分	95,487	14,164	81,323	1,688	215	1,473	1,317	334	983	95,858	14,045	81,813	35.8	19.0	38.7
R91	職業紹介・派遣業	22,901	10,338	12,563	354	107	247	1,187	667	520	22,068	9,778	12,290	18.0	12.4	22.5
R92	他の事業サービス	50,497	24,980	25,517	620	427	193	774	333	441	50,343	25,074	25,269	56.0	35.0	76.8
RS	R一括分	21,928	17,250	4,678	337	189	148	53	53	0	22,212	17,386	4,826	6.2	2.5	19.4

平成28年11月分

事業所規模 ＝ 30人以上

第6表　産業、性別常用労働者数及びパートタイム労働者比率

産業		前月末労働者数			本月中の増加労働者数			本月中の減少労働者数			本月末労働者数			パートタイム労働者比率		
		計	男	女	計	男	女	計	男	女	計	男	女	計	男	女
		人	人	人	人	人	人	人	人	人	人	人	人	%	%	%
TL	調査産業計	842,579	476,014	366,565	12,333	5,613	6,720	10,408	5,238	5,170	844,504	476,389	368,115	24.7	10.0	43.8
D	建設業	18,186	15,987	2,199	1,586	1,187	399	408	399	9	19,364	16,775	2,589	5.1	1.9	25.4
E	製造業	306,255	230,494	75,761	2,411	1,389	1,022	2,815	1,508	1,307	305,851	230,375	75,476	8.4	2.7	25.8
F	電気・ガス・熱供給・水道業	5,346	4,449	897	10	1	9	11	1	10	5,345	4,449	896	4.4	1.8	17.3
G	情報通信業	12,125	8,480	3,645	72	34	38	34	17	17	12,163	8,497	3,666	7.7	4.4	15.3
H	運輸業，郵便業	63,146	53,245	9,901	800	505	295	844	799	45	63,102	52,951	10,151	18.7	15.5	35.7
I	卸売業，小売業	92,907	33,773	59,134	1,664	606	1,058	1,404	621	783	93,167	33,758	59,409	56.2	26.9	72.9
J	金融業，保険業	17,602	7,112	10,490	150	73	77	295	141	154	17,457	7,044	10,413	11.9	1.4	19.0
K	不動産業，物品賃貸業	7,669	5,213	2,456	102	58	44	154	123	31	7,617	5,148	2,469	21.5	7.8	49.9
L	学術研究，専門・技術サービス業	21,513	14,048	7,465	100	66	34	312	142	170	21,301	13,972	7,329	15.7	2.1	41.5
M	宿泊業，飲食サービス業	54,272	15,711	38,561	1,780	663	1,117	1,430	559	871	54,622	15,815	38,807	71.7	46.8	81.9
N	生活関連サービス業，娯楽業	16,332	6,609	9,723	411	239	172	205	142	63	16,538	6,706	9,832	53.0	45.5	58.1
O	教育，学習支援業	44,457	24,793	19,664	69	21	48	45	24	21	44,481	24,790	19,691	11.8	4.9	20.4
P	医療，福祉	116,560	24,951	91,609	2,320	363	1,957	1,068	102	966	117,812	25,212	92,600	25.4	13.7	28.7
Q	複合サービス事業	4,594	2,906	1,688	19	6	13	32	13	19	4,581	2,899	1,682	18.7	9.1	35.2
R	サービス業（他に分類されないもの）	61,561	28,208	33,353	839	402	437	1,349	647	702	61,051	27,963	33,088	42.2	26.2	55.8
E09,10	食料品・たばこ	40,037	22,661	17,376	403	97	306	597	136	461	39,843	22,622	17,221	29.7	15.4	48.5
E11	繊維工業	3,080	2,248	832	36	33	3	17	11	6	3,099	2,270	829	8.0	5.3	15.4
E12	木材・木製品	2,159	1,695	464	8	8	0	3	3	0	2,164	1,700	464	5.4	3.0	14.2
E13	家具・装備品	3,918	3,084	834	17	13	4	47	47	0	3,888	3,050	838	2.4	0.3	10.3
E14	パルプ・紙	13,633	11,546	2,087	89	69	20	88	68	20	13,634	11,547	2,087	1.0	0.5	3.7
E15	印刷・同関連業	6,093	3,729	2,364	9	0	9	93	39	54	6,009	3,690	2,319	26.7	8.0	56.5
E16,17	化学、石油・石炭	21,940	17,092	4,848	75	47	28	233	205	28	21,782	16,934	4,848	1.1	0.3	4.0
E18	プラスチック製品	13,305	8,568	4,737	117	46	71	183	130	53	13,239	8,484	4,755	13.8	3.5	32.3
E19	ゴム製品	6,063	4,743	1,320	55	26	29	80	43	37	6,038	4,726	1,312	5.8	1.5	21.3
E21	窯業・土石製品	2,869	2,432	437	15	7	8	13	13	0	2,871	2,426	445	0.1	0.1	0.0
E22	鉄鋼業	2,986	2,650	336	0	0	0	0	0	0	2,986	2,650	336	1.2	1.1	2.1
E23	非鉄金属製造業	4,759	4,286	473	14	14	0	36	32	4	4,737	4,268	469	2.2	1.4	8.7
E24	金属製品製造業	9,944	6,467	3,477	71	30	41	98	63	35	9,917	6,434	3,483	5.7	2.4	11.6
E25	はん用機械器具	8,144	7,271	873	41	26	15	20	20	0	8,165	7,277	888	4.6	2.6	21.2
E26	生産用機械器具	21,811	19,312	2,499	204	201	3	70	51	19	21,945	19,462	2,483	3.1	2.6	6.9
E27	業務用機械器具	7,598	5,124	2,474	107	75	32	56	33	23	7,649	5,166	2,483	8.3	2.1	21.1
E28	電子・デバイス	9,737	5,964	3,773	149	66	83	99	39	60	9,787	5,991	3,796	20.6	3.4	47.6
E29	電気機械器具	27,133	18,503	8,630	185	82	103	416	178	238	26,902	18,407	8,495	1.5	0.7	3.3
E30	情報通信機械器具	8,384	5,392	2,992	11	9	2	75	52	23	8,320	5,349	2,971	0.4	0.6	0.2
E31	輸送用機械器具	82,342	71,962	10,380	767	535	232	543	307	236	82,566	72,190	10,376	2.8	0.4	19.3
E32,20	その他の製造業、なめし革	10,320	5,765	4,555	38	5	33	48	38	10	10,310	5,732	4,578	20.6	2.1	43.8
I-1	卸売業（I50 ～ I55）	26,426	12,954	13,472	130	130	0	259	216	43	26,297	12,868	13,429	17.2	2.0	31.8
I-2	小売業（I56 ～ I61）	66,481	20,819	45,662	1,534	476	1,058	1,145	405	740	66,870	20,890	45,980	71.6	42.3	84.9
M75	宿泊業	21,387	7,228	14,159	655	275	380	318	157	161	21,724	7,346	14,378	72.2	44.9	86.1
MS	M一括分	32,885	8,483	24,402	1,125	388	737	1,112	402	710	32,898	8,469	24,429	71.4	48.4	79.4
P83	医療業	54,141	14,994	39,147	1,128	274	854	371	36	335	54,898	15,232	39,666	22.3	16.1	24.6
PS	P一括分	62,419	9,957	52,462	1,192	89	1,103	697	66	631	62,914	9,980	52,934	28.2	10.0	31.7
R91	職業紹介・派遣業	19,243	8,097	11,146	264	61	203	699	314	385	18,808	7,844	10,964	20.2	15.5	23.5
R92	他の事業サービス	36,948	15,774	21,174	534	341	193	650	333	317	36,832	15,782	21,050	59.7	38.7	75.4
RS	R一括分	5,370	4,337	1,033	41	0	41	0	0	0	5,411	4,337	1,074	0.0	0.0	0.0

第7表　産業、事業所規模別常用労働者1人平均月間現金給与額

平成28年11月分

（単位：円）

産業		500人以上			100～499人			30～99人			5～29人		
		現金給与総額	定期給与	特別給与	現金給与総額	定期給与	特別給与	現金給与総額	定期給与	特別給与	現金給与総額	定期給与	特別給与
TL	調査産業計	415,967	367,563	48,404	264,166	261,973	2,193	256,733	246,906	9,827	216,768	211,354	5,414
D	建設業	－	－	－	363,152	363,152	0	x	x	x	309,429	305,747	3,682
E	製造業	448,611	381,345	67,266	303,806	300,946	2,860	321,625	299,191	22,434	242,515	222,321	20,194
F	電気・ガス・熱供給・水道業	x	x	x	x	x	x	x	x	x	x	x	x
G	情報通信業	－	－	－	499,162	467,511	31,651	295,141	293,934	1,207	270,517	250,312	20,205
H	運輸業，郵便業	x	x	x	293,870	290,591	3,279	275,823	259,966	15,857	302,201	302,201	0
I	卸売業，小売業	238,847	238,847	0	145,590	145,522	68	214,665	201,746	12,919	201,825	201,031	794
J	金融業，保険業	x	x	x	341,746	339,503	2,243	351,250	333,230	18,020	325,226	324,290	936
K	不動産業,物品賃貸業	－	－	－	x	x	x	238,837	229,474	9,363	262,807	260,012	2,795
L	学術研究,専門・技術サービス業	450,328	450,328	0	289,958	289,958	0	295,967	286,036	9,931	232,659	225,677	6,982
M	宿泊業,飲食サービス業	－	－	－	163,867	163,867	0	131,785	129,059	2,726	99,858	99,858	0
N	生活関連サービス業,娯楽業	－	－	－	185,599	185,599	0	198,115	198,110	5	156,041	152,400	3,641
O	教育，学習支援業	x	x	x	322,239	321,878	361	x	x	x	187,794	187,601	193
P	医療，福祉	431,155	402,080	29,075	207,371	207,371	0	229,160	229,160	0	192,909	183,216	9,693
Q	複合サービス事業	－	－	－	309,277	309,277	0	279,836	279,693	143	267,720	265,966	1,754
R	サービス業（他に分類されないもの）	140,886	140,221	665	145,335	145,335	0	196,904	195,355	1,549	225,512	225,404	108

第8表　産業、事業所規模別常用労働者1人平均月間出勤日数及び実労働時間

平成28年11月分

	産業	500人以上				100～499人				30～99人				5～29人			
		出勤日数	総実労働時間	所定内時間	所定外時間	出勤日数	総実労働時間	所定内時間	所定外時間	出勤日数	総実労働時間	所定内時間	所定外時間	出勤日数	総実労働時間	所定内時間	所定外時間
		日	時間	時間	時間	日	時間	時間	時間	日	時間	時間	時間	日	時間	時間	時間
TL	調査産業計	19.6	165.0	150.1	14.9	19.3	154.6	140.7	13.9	19.5	152.5	137.1	15.4	18.9	140.1	132.2	7.9
D	建設業	－	－	－	－	19.1	168.3	152.6	15.7	x	x	x	x	21.5	168.7	163.2	5.5
E	製造業	19.8	172.5	155.2	17.3	19.9	173.3	153.5	19.8	20.8	175.9	155.0	20.9	20.3	157.9	146.6	11.3
F	電気・ガス・熱供給・水道業	x	x	x	x	x	x	x	x	x	x	x	x	x	x	x	x
G	情報通信業	－	－	－	－	18.9	143.2	135.4	7.8	19.4	154.3	144.5	9.8	17.2	137.5	131.5	6.0
H	運輸業，郵便業	x	x	x	x	20.6	183.2	148.7	34.5	21.2	177.7	147.6	30.1	21.7	188.4	170.3	18.1
I	卸売業，小売業	19.1	147.7	142.0	5.7	18.7	116.6	112.4	4.2	19.3	136.4	130.6	5.8	19.0	134.3	128.9	5.4
J	金融業，保険業	x	x	x	x	18.2	141.2	132.2	9.0	18.5	138.5	130.1	8.4	18.9	151.6	137.3	14.3
K	不動産業,物品賃貸業	－	－	－	－	x	x	x	x	18.9	149.3	136.5	12.8	19.2	148.4	143.2	5.2
L	学術研究,専門・技術サービス業	19.6	168.8	157.3	11.5	20.3	166.4	156.1	10.3	19.5	144.5	132.8	11.7	19.7	143.7	137.1	6.6
M	宿泊業,飲食サービス業	－	－	－	－	18.7	136.9	126.6	10.3	16.9	106.5	101.6	4.9	15.0	93.1	89.6	3.5
N	生活関連サービス業,娯楽業	－	－	－	－	19.0	136.4	131.4	5.0	18.3	136.4	127.5	8.9	16.5	119.9	116.5	3.4
O	教育,学習支援業	x	x	x	x	17.1	124.4	118.7	5.7	x	x	x	x	16.6	113.6	105.4	8.2
P	医療，福祉	19.4	158.2	145.9	12.3	18.5	139.9	137.5	2.4	18.2	142.0	135.1	6.9	18.5	131.3	124.9	6.4
Q	複合サービス事業	－	－	－	－	19.3	153.9	149.0	4.9	19.0	149.9	136.3	13.6	18.0	143.3	139.3	4.0
R	サービス業（他に分類されないもの）	17.6	123.5	115.7	7.8	18.8	127.4	119.7	7.7	19.5	136.8	131.4	5.4	21.5	167.8	152.9	14.9

第9表　産業、就業形態別労働者1人平均月間現金給与額

平成28年11月分

事業所規模 ＝ 5人以上

（単位:円）

産業		一般労働者					パートタイム労働者				
		現金給与総額	きまって支給する給与	所定内給与	超過労働給与	特別に支払われた給与	現金給与総額	きまって支給する給与	所定内給与	超過労働給与	特別に支払われた給与
TL	調査産業計	331,590	316,557	286,755	29,802	15,033	94,866	94,082	91,276	2,806	784
D	建設業	333,618	330,791	313,314	17,477	2,827	105,544	105,544	104,375	1,169	0
E	製造業	362,774	331,373	288,976	42,397	31,401	110,795	109,248	105,707	3,541	1,547
F	電気・ガス・熱供給・水道業	378,643	378,643	356,481	22,162	0	139,310	139,310	139,310	0	0
G	情報通信業	391,163	369,638	349,437	20,201	21,525	81,624	81,624	79,990	1,634	0
H	運輸業，郵便業	322,645	315,088	261,173	53,915	7,557	106,254	100,372	92,189	8,183	5,882
I	卸売業，小売業	314,664	305,827	289,704	16,123	8,837	91,389	91,049	89,536	1,513	340
J	金融業，保険業	361,055	355,163	329,490	25,673	5,892	142,735	141,843	137,572	4,271	892
K	不動産業，物品賃貸業	354,596	350,511	328,423	22,088	4,085	112,498	111,944	109,361	2,583	554
L	学術研究，専門・技術サービス業	361,548	355,066	325,989	29,077	6,482	113,889	113,307	105,097	8,210	582
M	宿泊業，飲食サービス業	269,909	266,095	243,236	22,859	3,814	70,244	70,134	68,230	1,904	110
N	生活関連サービス業，娯楽業	269,068	265,093	250,473	14,620	3,975	92,045	92,045	88,704	3,341	0
O	教育，学習支援業	353,796	353,632	352,760	872	164	81,187	81,187	80,158	1,029	0
P	医療，福祉	293,881	284,547	262,099	22,448	9,334	122,332	120,577	115,462	5,115	1,755
Q	複合サービス事業	311,659	310,579	299,561	11,018	1,080	131,013	129,748	121,791	7,957	1,265
R	サービス業（他に分類されないもの）	238,125	237,575	215,871	21,704	550	96,264	95,748	94,101	1,647	516
E09,10	食料品・たばこ	302,602	271,866	237,597	34,269	30,736	112,738	109,361	105,460	3,901	3,377
E11	繊維工業	249,008	246,234	225,171	21,063	2,774	83,101	81,937	79,439	2,498	1,164
E12	木材・木製品	284,617	284,617	267,987	16,630	0	115,275	115,275	114,560	715	0
E13	家具・装備品	274,469	274,455	258,454	16,001	14	100,021	100,021	99,813	208	0
E14	パルプ・紙	397,185	333,184	274,499	58,685	64,001	92,343	89,706	89,463	243	2,637
E15	印刷・同関連業	326,104	309,750	262,968	46,782	16,354	119,598	118,538	105,827	12,711	1,060
E16,17	化学、石油・石炭	435,881	375,076	343,638	31,438	60,805	115,476	115,476	111,484	3,992	0
E18	プラスチック製品	292,222	292,222	249,915	42,307	0	108,883	108,883	103,227	5,656	0
E19	ゴム製品	378,894	324,967	278,208	46,759	53,927	106,686	104,323	103,459	864	2,363
E21	窯業・土石製品	402,766	343,493	314,175	29,318	59,273	139,220	139,220	137,166	2,054	0
E22	鉄鋼業	329,686	329,686	295,702	33,984	0	147,794	147,794	147,794	0	0
E23	非鉄金属製造業	337,418	336,580	273,976	62,604	838	134,553	134,553	132,211	2,342	0
E24	金属製品製造業	294,725	294,725	251,573	43,152	0	106,454	106,454	106,358	96	0
E25	はん用機械器具	365,797	364,490	305,779	58,711	1,307	132,507	132,507	129,687	2,820	0
E26	生産用機械器具	380,941	380,778	322,798	57,980	163	120,552	120,552	119,538	1,014	0
E27	業務用機械器具	346,953	320,794	274,748	46,046	26,159	146,454	144,826	135,467	9,359	1,628
E28	電子・デバイス	583,085	339,348	306,613	32,735	243,737	98,564	98,564	96,568	1,996	0
E29	電気機械器具	428,101	335,545	297,823	37,722	92,556	93,752	93,688	91,638	2,050	64
E30	情報通信機械器具	366,574	365,430	335,841	29,589	1,144	106,285	105,927	104,730	1,197	358
E31	輸送用機械器具	368,439	349,689	302,695	46,994	18,750	130,886	130,886	126,535	4,351	0
E32,20	その他の製造業、なめし革	318,807	318,807	283,996	34,811	0	93,056	93,056	90,803	2,253	0
I-1	卸売業（I50 ～ I55）	324,917	324,524	308,326	16,198	393	106,195	102,916	102,023	893	3,279
I-2	小売業（I56 ～ I61）	303,658	285,758	269,716	16,042	17,900	90,021	89,953	88,383	1,570	68
M75	宿泊業	254,027	253,904	235,893	18,011	123	76,499	76,164	74,596	1,568	335
MS	M一括分	277,711	272,084	246,844	25,240	5,627	68,424	68,380	66,379	2,001	44
P83	医療業	344,393	330,365	301,055	29,310	14,028	111,452	111,158	108,049	3,109	294
PS	P一括分	248,310	243,210	226,953	16,257	5,100	128,396	125,826	119,592	6,234	2,570
R91	職業紹介・派遣業	197,603	195,817	177,702	18,115	1,786	166,015	162,636	161,379	1,257	3,379
R92	他の事業サービス	221,471	221,436	204,990	16,446	35	86,836	86,700	85,016	1,684	136
RS	R一括分	292,110	292,110	261,574	30,536	0	86,870	86,870	84,842	2,028	0

第10表　産業、就業形態別労働者1人平均月間現金給与額

平成28年11月分

事業所規模 ＝ 30人以上

（単位：円）

産業		一般労働者					パートタイム労働者				
		現金給与総額	きまって支給する給与	所定内給与	超過労働給与	特別に支払われた給与	現金給与総額	きまって支給する給与	所定内給与	超過労働給与	特別に支払われた給与
TL	調査産業計	347,223	328,782	293,180	35,602	18,441	105,886	104,755	100,904	3,851	1,131
D	建設業	343,928	343,928	310,886	33,042	0	82,571	82,571	81,249	1,322	0
E	製造業	377,799	345,626	298,833	46,793	32,173	119,253	116,288	110,611	5,677	2,965
F	電気・ガス・熱供給・水道業	391,302	391,302	363,712	27,590	0	121,928	121,928	121,928	0	0
G	情報通信業	424,410	405,561	381,997	23,564	18,849	152,081	152,081	147,033	5,048	0
H	運輸業，郵便業	324,756	313,457	252,690	60,767	11,299	108,675	101,819	92,565	9,254	6,856
I	卸売業，小売業	323,860	303,455	286,949	16,506	20,405	100,072	99,354	97,991	1,363	718
J	金融業，保険業	377,398	366,010	330,873	35,137	11,388	144,743	142,976	138,153	4,823	1,767
K	不動産業，物品賃貸業	399,982	395,629	364,054	31,575	4,353	101,983	100,446	97,366	3,080	1,537
L	学術研究，専門・技術サービス業	381,814	378,339	342,436	35,903	3,475	98,127	96,331	93,780	2,551	1,796
M	宿泊業，飲食サービス業	269,325	262,155	241,526	20,629	7,170	85,891	85,620	82,397	3,223	271
N	生活関連サービス業，娯楽業	282,073	282,065	264,983	17,082	8	116,083	116,083	109,213	6,870	0
O	教育，学習支援業	376,082	375,998	375,104	894	84	88,796	88,796	88,360	436	0
P	医療，福祉	304,437	296,763	271,797	24,966	7,674	135,666	135,666	128,730	6,936	0
Q	複合サービス事業	331,727	331,649	315,460	16,189	78	141,210	141,210	125,405	15,805	0
R	サービス業（他に分類されないもの）	219,911	219,062	202,035	17,027	849	95,017	94,345	92,851	1,494	672
E09,10	食料品・たばこ	327,477	296,068	255,775	40,293	31,409	120,464	114,749	109,021	5,728	5,715
E11	繊維工業	253,380	247,318	206,476	40,842	6,062	126,399	120,301	119,757	544	6,098
E12	木材・木製品	286,863	286,863	256,290	30,573	0	151,498	151,498	147,394	4,104	0
E13	家具・装備品	298,297	298,274	276,044	22,230	23	119,308	119,308	118,238	1,070	0
E14	パルプ・紙	411,627	340,056	277,479	62,577	71,571	112,255	86,693	84,335	2,358	25,562
E15	印刷・同関連業	334,220	334,220	279,024	55,196	0	124,487	124,487	108,949	15,538	0
E16,17	化学、石油・石炭	377,094	376,879	345,394	31,485	215	115,476	115,476	111,484	3,992	0
E18	プラスチック製品	305,650	305,650	258,996	46,654	0	133,266	133,266	121,637	11,629	0
E19	ゴム製品	387,746	329,923	279,978	49,945	57,823	132,852	126,919	124,749	2,170	5,933
E21	窯業・土石製品	496,569	383,160	338,705	44,455	113,409	135,667	135,667	135,667	0	0
E22	鉄鋼業	335,154	335,154	298,529	36,625	0	150,986	150,986	150,986	0	0
E23	非鉄金属製造業	337,418	336,580	273,976	62,604	838	134,553	134,553	132,211	2,342	0
E24	金属製品製造業	286,867	286,867	241,722	45,145	0	88,005	88,005	87,923	82	0
E25	はん用機械器具	382,645	380,839	309,320	71,519	1,806	163,817	163,817	156,755	7,062	0
E26	生産用機械器具	403,319	403,098	333,228	69,870	221	156,070	156,070	153,626	2,444	0
E27	業務用機械器具	358,391	328,077	280,929	47,148	30,314	113,808	111,317	108,169	3,148	2,491
E28	電子・デバイス	583,085	339,348	306,613	32,735	243,737	98,564	98,564	96,568	1,996	0
E29	電気機械器具	451,438	348,389	308,303	40,086	103,049	141,539	141,042	138,516	2,526	497
E30	情報通信機械器具	368,913	367,745	337,834	29,911	1,168	140,361	140,361	136,389	3,972	0
E31	輸送用機械器具	377,395	357,170	308,483	48,687	20,225	125,805	125,805	120,609	5,196	0
E32,20	その他の製造業、なめし革	343,261	343,261	301,237	42,024	0	89,590	89,590	87,067	2,523	0
I-1	卸売業（I50 ～ I55）	319,922	319,627	304,600	15,027	295	110,822	104,124	103,539	585	6,698
I-2	小売業（I56 ～ I61）	328,388	284,861	266,654	18,207	43,527	99,041	98,897	97,459	1,438	144
M75	宿泊業	275,168	274,973	252,103	22,870	195	84,724	84,256	82,064	2,192	468
MS	M一括分	265,582	253,944	234,751	19,193	11,638	86,663	86,523	82,618	3,905	140
P83	医療業	369,332	353,486	319,415	34,071	15,846	130,933	130,933	126,131	4,802	0
PS	P一括分	243,499	243,499	227,082	16,417	0	138,938	138,938	130,526	8,412	0
R91	職業紹介・派遣業	197,925	195,993	179,774	16,219	1,932	169,628	166,086	164,768	1,318	3,542
R92	他の事業サービス	220,433	220,382	202,768	17,614	51	82,073	81,899	80,375	1,524	174
RS	R一括分	280,515	280,515	262,832	17,683	0	0	0	0	0	0

第11表　産業、就業形態別労働者1人平均月間出勤日数及び実労働時間

平成28年11月分

事業所規模 ＝ 5人以上

産業		一般労働者				パートタイム労働者			
		出勤日数	総実労働時間	所定内労働時間	所定外労働時間	出勤日数	総実労働時間	所定内労働時間	所定外労働時間
		日	時間	時間	時間	日	時間	時間	時間
TL	調査産業計	20.7	175.2	158.8	16.4	16.0	90.0	88.0	2.0
D	建設業	22.1	177.7	168.2	9.5	14.5	89.3	89.0	0.3
E	製造業	20.6	179.1	159.3	19.8	17.6	110.5	107.8	2.7
F	電気・ガス・熱供給・水道業	19.6	155.2	145.0	10.2	14.3	85.3	85.3	0.0
G	情報通信業	19.7	155.7	147.1	8.6	10.0	69.2	68.1	1.1
H	運輸業，郵便業	22.0	195.9	165.1	30.8	16.2	99.1	93.3	5.8
I	卸売業，小売業	21.2	176.3	166.5	9.8	17.0	92.3	91.0	1.3
J	金融業，保険業	18.9	149.6	137.0	12.6	17.2	117.0	112.7	4.3
K	不動産業，物品賃貸業	19.9	162.8	152.9	9.9	16.2	105.4	103.1	2.3
L	学術研究，専門・技術サービス業	20.2	169.6	158.6	11.0	18.6	110.3	105.9	4.4
M	宿泊業，飲食サービス業	22.4	196.3	182.0	14.3	14.1	72.8	71.2	1.6
N	生活関連サービス業，娯楽業	21.0	175.2	165.2	10.0	14.4	86.4	84.8	1.6
O	教育，学習支援業	19.5	176.8	144.9	31.9	13.3	62.0	61.0	1.0
P	医療，福祉	19.8	161.0	153.1	7.9	15.8	95.0	91.7	3.3
Q	複合サービス事業	18.9	152.3	146.5	5.8	16.3	121.3	115.5	5.8
R	サービス業（他に分類されないもの）	20.8	170.3	156.2	14.1	18.1	96.0	94.7	1.3
E09,10	食料品・たばこ	20.7	180.9	157.3	23.6	17.4	111.5	108.5	3.0
E11	繊維工業	20.4	171.4	162.1	9.3	13.7	90.6	90.4	0.2
E12	木材・木製品	20.8	176.3	166.8	9.5	15.8	110.2	109.7	0.5
E13	家具・装備品	20.6	169.8	161.9	7.9	15.7	97.3	97.1	0.2
E14	パルプ・紙	21.1	177.6	156.1	21.5	17.8	96.2	96.0	0.2
E15	印刷・同関連業	20.7	186.3	163.5	22.8	17.3	126.8	116.0	10.8
E16,17	化学、石油・石炭	19.4	160.9	146.6	14.3	18.8	119.7	115.8	3.9
E18	プラスチック製品	20.8	187.7	165.6	22.1	17.3	112.1	107.4	4.7
E19	ゴム製品	19.9	174.7	154.9	19.8	19.2	109.0	108.2	0.8
E21	窯業・土石製品	20.2	168.3	156.1	12.2	15.9	113.8	112.4	1.4
E22	鉄鋼業	21.6	191.7	171.6	20.1	18.1	138.6	138.6	0.0
E23	非鉄金属製造業	20.4	179.0	155.8	23.2	14.5	97.3	96.1	1.2
E24	金属製品製造業	21.4	193.8	165.7	28.1	17.2	108.7	108.6	0.1
E25	はん用機械器具	20.7	188.6	155.9	32.7	16.9	104.8	102.9	1.9
E26	生産用機械器具	21.3	188.5	161.6	26.9	17.5	101.2	100.4	0.8
E27	業務用機械器具	20.5	175.6	155.8	19.8	19.5	129.4	123.7	5.7
E28	電子・デバイス	20.3	175.9	158.9	17.0	18.0	109.7	107.6	2.1
E29	電気機械器具	19.7	169.8	154.4	15.4	18.0	97.8	96.7	1.1
E30	情報通信機械器具	18.8	159.9	146.7	13.2	17.5	107.6	106.8	0.8
E31	輸送用機械器具	20.9	182.9	164.9	18.0	20.3	132.3	129.2	3.1
E32,20	その他の製造業、なめし革	20.3	166.6	151.3	15.3	17.0	100.0	98.3	1.7
I-1	卸売業（I50 ～ I55）	20.7	171.2	161.7	9.5	16.7	97.9	96.9	1.0
I-2	小売業（I56 ～ I61）	21.8	181.8	171.7	10.1	17.0	91.7	90.4	1.3
M75	宿泊業	22.6	184.9	170.1	14.8	14.8	78.2	77.0	1.2
MS	M一括分	22.3	202.0	187.9	14.1	13.8	71.2	69.5	1.7
P83	医療業	20.4	164.1	155.5	8.6	14.1	77.4	76.4	1.0
PS	P一括分	19.2	158.2	150.9	7.3	16.7	104.9	100.3	4.6
R91	職業紹介・派遣業	18.5	145.2	134.5	10.7	17.5	119.2	118.5	0.7
R92	他の事業サービス	20.1	162.3	150.2	12.1	18.4	93.5	92.1	1.4
RS	R一括分	23.6	201.4	182.0	19.4	13.7	79.3	77.8	1.5

第12表　産業、就業形態別労働者1人平均月間出勤日数及び実労働時間

平成28年11月分

事業所規模 ＝ 30人以上

産業		一般労働者				パートタイム労働者			
		出勤日数	総実労働時間	所定内労働時間	所定外労働時間	出勤日数	総実労働時間	所定内労働時間	所定外労働時間
		日	時間	時間	時間	日	時間	時間	時間
TL	調査産業計	20.2	174.0	155.3	18.7	17.0	98.6	95.7	2.9
D	建設業	22.1	180.5	162.8	17.7	14.8	87.3	86.2	1.1
E	製造業	20.4	179.5	158.8	20.7	17.2	112.2	107.8	4.4
F	電気・ガス・熱供給・水道業	18.7	150.4	142.9	7.5	20.4	105.3	105.3	0.0
G	情報通信業	19.4	150.9	141.8	9.1	16.1	116.4	112.9	3.5
H	運輸業，郵便業	21.8	195.0	158.6	36.4	16.8	103.9	97.3	6.6
I	卸売業，小売業	20.4	170.2	159.9	10.3	18.2	101.8	100.2	1.6
J	金融業，保険業	18.7	144.2	134.7	9.5	16.2	106.1	102.3	3.8
K	不動産業，物品賃貸業	19.5	162.9	148.8	14.1	16.1	94.5	91.5	3.0
L	学術研究，専門・技術サービス業	20.1	170.9	158.1	12.8	18.3	102.0	100.1	1.9
M	宿泊業，飲食サービス業	20.6	175.6	160.5	15.1	15.9	87.0	84.8	2.2
N	生活関連サービス業，娯楽業	22.1	176.8	164.1	12.7	15.3	100.1	96.8	3.3
O	教育，学習支援業	19.4	182.3	144.1	38.2	13.0	57.5	57.1	0.4
P	医療，福祉	19.2	157.0	149.8	7.2	16.7	107.6	103.1	4.5
Q	複合サービス事業	19.0	155.1	147.0	8.1	19.8	139.2	127.5	11.7
R	サービス業（他に分類されないもの）	19.9	162.1	151.4	10.7	17.7	88.3	87.0	1.3
E09,10	食料品・たばこ	20.7	184.9	159.9	25.0	16.1	106.6	102.4	4.2
E11	繊維工業	20.2	178.1	158.6	19.5	19.1	125.2	124.1	1.1
E12	木材・木製品	20.2	177.6	162.6	15.0	18.9	129.6	126.9	2.7
E13	家具・装備品	20.6	173.1	162.6	10.5	18.6	119.0	117.9	1.1
E14	パルプ・紙	21.0	176.4	154.5	21.9	14.6	92.6	90.5	2.1
E15	印刷・同関連業	20.0	184.3	158.9	25.4	17.3	132.2	118.8	13.4
E16,17	化学、石油・石炭	19.2	159.3	144.8	14.5	18.8	119.7	115.8	3.9
E18	プラスチック製品	20.6	189.6	166.3	23.3	17.9	127.2	117.7	9.5
E19	ゴム製品	19.9	176.4	155.2	21.2	19.8	122.9	120.9	2.0
E21	窯業・土石製品	19.5	170.2	153.0	17.2	10.3	80.0	80.0	0.0
E22	鉄鋼業	21.8	194.8	172.7	22.1	15.4	108.3	108.3	0.0
E23	非鉄金属製造業	20.4	179.0	155.8	23.2	14.5	97.3	96.1	1.2
E24	金属製品製造業	21.0	191.5	164.2	27.3	18.8	90.2	90.1	0.1
E25	はん用機械器具	20.5	191.5	151.2	40.3	19.5	141.4	136.7	4.7
E26	生産用機械器具	21.0	191.8	159.7	32.1	19.8	124.5	122.8	1.7
E27	業務用機械器具	20.0	172.8	153.5	19.3	17.3	112.6	111.1	1.5
E28	電子・デバイス	20.3	175.9	158.9	17.0	18.0	109.7	107.6	2.1
E29	電気機械器具	19.5	170.5	154.5	16.0	19.1	125.3	123.5	1.8
E30	情報通信機械器具	18.8	159.9	146.5	13.4	17.4	106.9	104.7	2.2
E31	輸送用機械器具	20.9	183.2	165.0	18.2	19.8	124.1	120.1	4.0
E32,20	その他の製造業、なめし革	20.7	172.7	155.4	17.3	16.7	96.0	94.1	1.9
I-1	卸売業（I50 ～ I55）	20.0	165.1	156.5	8.6	15.5	96.2	95.6	0.6
I-2	小売業（I56 ～ I61）	20.9	176.1	163.9	12.2	18.4	102.3	100.6	1.7
M75	宿泊業	22.1	194.8	175.5	19.3	15.7	84.5	82.8	1.7
MS	M一括分	19.7	163.3	150.9	12.4	16.0	88.7	86.1	2.6
P83	医療業	20.1	163.6	155.2	8.4	14.7	89.1	87.7	1.4
PS	P一括分	18.3	150.7	144.7	6.0	18.1	120.4	113.7	6.7
R91	職業紹介・派遣業	18.6	144.8	135.0	9.8	17.7	121.0	120.2	0.8
R92	他の事業サービス	20.2	160.8	149.0	11.8	17.7	82.7	81.3	1.4
RS	R一括分	22.5	214.1	204.3	9.8	0.0	0.0	0.0	0.0

第13表　産業、就業形態別労働者数

平成28年11月分

事業所規模 ＝ 5人以上

（単位：人）

産業		一般労働者				パートタイム労働者			
		前月末労働者数	本月中の増加労働者数	本月中の減少労働者数	本月末労働者数	前月末労働者数	本月中の増加労働者数	本月中の減少労働者数	本月末労働者数
TL	調査産業計	973,491	8,613	9,369	972,310	423,296	16,156	12,243	427,634
D	建設業	59,964	1,156	483	60,160	4,259	778	98	5,416
E	製造業	344,693	2,457	2,751	344,391	50,041	2,426	689	51,786
F	電気・ガス・熱供給・水道業	7,350	10	10	7,350	666	86	1	751
G	情報通信業	17,860	126	122	17,863	2,777	122	0	2,900
H	運輸業，郵便業	77,107	657	1,395	76,368	14,263	318	1,348	13,234
I	卸売業，小売業	105,025	738	749	105,102	110,418	3,396	3,078	110,648
J	金融業，保険業	33,069	220	388	32,898	4,051	181	78	4,157
K	不動産業，物品賃貸業	13,718	63	420	13,361	4,471	201	74	4,598
L	学術研究，専門・技術サービス業	26,901	292	158	27,036	10,530	317	345	10,501
M	宿泊業，飲食サービス業	28,819	355	136	29,037	95,692	5,423	3,852	97,264
N	生活関連サービス業，娯楽業	15,656	412	313	15,755	17,829	312	245	17,896
O	教育，学習支援業	53,874	93	34	53,933	19,487	299	438	19,348
P	医療，福祉	117,078	1,029	862	117,224	52,926	1,787	1,497	53,237
Q	複合サービス事業	9,906	9	26	9,888	2,179	95	6	2,269
R	サービス業（他に分類されないもの）	61,719	896	1,520	61,094	33,607	415	494	33,529
E09,10	食料品・たばこ	36,710	246	385	36,570	19,437	1,695	430	20,703
E11	繊維工業	6,239	11	17	6,234	1,222	25	0	1,246
E12	木材・木製品	3,772	7	3	3,774	661	1	0	664
E13	家具・装備品	6,188	13	141	6,059	473	4	0	478
E14	パルプ・紙	15,132	89	136	15,085	1,298	60	0	1,358
E15	印刷・同関連業	6,523	9	68	6,465	2,045	0	55	1,989
E16,17	化学、石油・石炭	24,031	75	233	23,873	246	0	0	246
E18	プラスチック製品	15,711	117	257	15,571	4,062	180	0	4,242
E19	ゴム製品	6,142	37	76	6,101	865	18	35	850
E21	窯業・土石製品	5,503	15	50	5,468	205	0	0	205
E22	鉄鋼業	3,425	0	0	3,426	83	0	0	82
E23	非鉄金属製造業	4,633	14	12	4,635	126	0	24	102
E24	金属製品製造業	20,118	71	69	20,118	3,544	89	29	3,606
E25	はん用機械器具	10,739	64	20	10,782	925	7	0	933
E26	生産用機械器具	28,494	424	69	28,849	2,315	138	1	2,452
E27	業務用機械器具	8,060	107	43	8,125	955	62	13	1,003
E28	電子・デバイス	7,689	120	32	7,775	2,048	29	67	2,012
E29	電気機械器具	29,698	256	414	29,540	3,251	0	30	3,221
E30	情報通信機械器具	8,522	11	75	8,458	193	0	0	193
E31	輸送用機械器具	86,326	757	538	86,544	3,386	94	5	3,476
E32,20	その他の製造業、なめし革	11,038	14	113	10,939	2,701	24	0	2,725
I-1	卸売業（I50 ～ I55）	54,527	242	601	54,254	9,347	198	105	9,354
I-2	小売業（I56 ～ I61）	50,498	496	148	50,848	101,071	3,198	2,973	101,294
M75	宿泊業	9,452	215	57	9,609	21,599	622	348	21,874
MS	M一括分	19,367	140	79	19,428	74,093	4,801	3,504	75,390
P83	医療業	55,458	795	584	55,670	19,059	333	458	18,933
PS	P一括分	61,620	234	278	61,554	33,867	1,454	1,039	34,304
R91	職業紹介・派遣業	18,886	352	1,147	18,090	4,015	2	40	3,978
R92	他の事業サービス	22,224	260	320	22,164	28,273	360	454	28,179
RS	R一括分	20,609	284	53	20,840	1,319	53	0	1,372

第14表　産業、就業形態別労働者数

平成28年11月分
事業所規模 ＝ 30人以上

（単位：人）

産業		一般労働者				パートタイム労働者			
		前月末労働者数	本月中の増加労働者数	本月中の減少労働者数	本月末労働者数	前月末労働者数	本月中の増加労働者数	本月中の減少労働者数	本月末労働者数
TL	調査産業計	635,533	6,060	6,099	635,544	207,046	6,273	4,309	208,960
D	建設業	17,780	1,002	399	18,384	406	584	9	980
E	製造業	280,378	2,118	2,402	280,086	25,877	293	413	25,765
F	電気・ガス・熱供給・水道業	5,111	10	10	5,111	235	0	1	234
G	情報通信業	11,224	38	34	11,227	901	34	0	936
H	運輸業，郵便業	51,370	482	566	51,286	11,776	318	278	11,816
I	卸売業，小売業	40,684	415	407	40,779	52,223	1,249	997	52,388
J	金融業，保険業	15,544	123	291	15,374	2,058	27	4	2,083
K	不動産業，物品賃貸業	6,034	63	115	5,982	1,635	39	39	1,635
L	学術研究，専門・技術サービス業	18,041	79	158	17,963	3,472	21	154	3,338
M	宿泊業，飲食サービス業	15,324	265	137	15,450	38,948	1,515	1,293	39,172
N	生活関連サービス業，娯楽業	7,749	135	104	7,779	8,583	276	101	8,759
O	教育，学習支援業	39,281	4	34	39,250	5,176	65	11	5,231
P	医療，福祉	87,447	840	435	87,830	29,113	1,480	633	29,982
Q	複合サービス事業	3,742	9	26	3,724	852	10	6	857
R	サービス業（他に分類されないもの）	35,770	477	979	35,267	25,791	362	370	25,784
E09,10	食料品・たばこ	28,148	247	384	28,009	11,889	156	213	11,834
E11	繊維工業	2,857	11	17	2,851	223	25	0	248
E12	木材・木製品	2,045	7	3	2,047	114	1	0	117
E13	家具・装備品	3,828	13	47	3,793	90	4	0	95
E14	パルプ・紙	13,496	89	88	13,497	137	0	0	137
E15	印刷・同関連業	4,432	9	38	4,404	1,661	0	55	1,605
E16,17	化学、石油・石炭	21,694	75	233	21,536	246	0	0	246
E18	プラスチック製品	11,475	117	183	11,409	1,830	0	0	1,830
E19	ゴム製品	5,729	37	76	5,689	334	18	4	349
E21	窯業・土石製品	2,866	15	13	2,868	3	0	0	3
E22	鉄鋼業	2,950	0	0	2,951	36	0	0	35
E23	非鉄金属製造業	4,633	14	12	4,635	126	0	24	102
E24	金属製品製造業	9,356	71	69	9,356	588	0	29	561
E25	はん用機械器具	7,777	34	20	7,790	367	7	0	375
E26	生産用機械器具	21,148	185	69	21,265	663	19	1	680
E27	業務用機械器具	6,951	107	43	7,016	647	0	13	633
E28	電子・デバイス	7,689	120	32	7,775	2,048	29	67	2,012
E29	電気機械器具	26,718	185	414	26,488	415	0	2	414
E30	情報通信機械器具	8,348	11	75	8,284	36	0	0	36
E31	輸送用機械器具	80,020	757	538	80,239	2,322	10	5	2,327
E32,20	その他の製造業、なめし革	8,218	14	48	8,184	2,102	24	0	2,126
I-1	卸売業（I50～I55）	21,806	130	259	21,763	4,620	0	0	4,534
I-2	小売業（I56～I61）	18,878	285	148	19,016	47,603	1,249	997	47,854
M75	宿泊業	5,975	124	57	6,041	15,412	531	261	15,683
MS	M一括分	9,349	141	80	9,409	23,536	984	1,032	23,489
P83	医療業	42,205	795	323	42,677	11,936	333	48	12,221
PS	P一括分	45,242	45	112	45,153	17,177	1,147	585	17,761
R91	職業紹介・派遣業	15,412	262	659	15,014	3,831	2	40	3,794
R92	他の事業サービス	14,988	174	320	14,842	21,960	360	330	21,990
RS	R一括分	5,370	41	0	5,411	0	0	0	0

毎 月 勤 労 統 計 調 査 の 説 明

１　調査の目的

この調査は、統計法（平成19年法律第53号）第２条第４項に規定する基幹統計であり、賃金、労働時間及び雇用について静岡県における変動を毎月明らかにすることを目的としています。

２　調査の対象

日本標準産業分類に定める、鉱業，採石業，砂利採取業、建設業、製造業、電気･ガス･熱供給･水道業、情報通信業、運輸業，郵便業、卸売業，小売業、金融業，保険業、不動産業，物品賃貸業、学術研究，専門・技術サービス業、宿泊業，飲食サービス業、生活関連サービス業，娯楽業、教育，学習支援業、医療，福祉、複合サービス事業及びサービス業(他に分類されないもの）に属し、常時５人以上の常用労働者を雇用する県内全事業所のうち、厚生労働省が無作為抽出により指定した約1,100事業所を対象として調査を行っています。

なお、常用労働者が５人以上の規模の事業所を「事業所規模５人以上」とし、常用労働者が30人以上の規模の事業所を「事業所規模30人以上」としています。また「事業所規模５人以上」には「事業所規模30人以上」を含んでいます。

３　調査の方法

常用労働者30人以上の事業所については郵送調査で行い、常用労働者５～29人の事業所については、統計調査員による実地調査で調査を行います。また「毎月勤労統計調査オンラインシステム」によるオンライン方式での調査も可能になっています。

４　調査事項の説明

(1) 現金給与額

現金給与額とは、賃金、給与、手当、賞与その他名称を問わず、労働の対償として使用者が労働者に通貨で支払うもので、所得税、社会保険料、組合費等を差し引く以前の金額のことです。また退職を事由に支払われる退職金は含まれません。

「きまって支給する給与（以下、「定期給与」という。）」とは、労働協約、就業規則等によってあらかじめ定められている支給条件、算定方法によって支給される給与で、いわゆる基本給、家族手当、超過勤務手当(超過労働給与)を含みます。

「所定内給与」とは「定期給与」のうち所定外給与以外のものをいいます。
「所定外給与（超過労働給与）」とは、所定の労働時間を超える労働、休日労働、深夜労働等に対して支給される給与のことです。

「特別に支払われた給与（以下「特別給与」という。）」とは、あらかじめ定められた労働協約、就業規則等によらないで一時的又は突発的理由に基づいて支払われる給与又は労働協約、就業規則等によりあらかじめ支給要件が定められているもので、賞与及び期末手当、3か月を超える期間で算定される手当、支給事由の発生が不確定なもの、ベースアップ等が行われた場合の差額追給などをいいます。

「現金給与総額」とは**「定期給与」**と**「特別給与」**の合計額です。

(2) 実労働時間

調査期間中に労働者が実際に労働した時間のことで、休憩時間は除かれますが、鉱業の抗内作業者の休憩時間や運輸関係労働者等の手持ち時間は含めます。なお、本来の職務外として行われる宿日直の時間は含めません。

「所定内労働時間」とは、労働協約、就業規則等で定められた正規の始業時刻と終業時刻の間の実労働時間のことです。

「所定外労働時間」とは、早出、残業、臨時の呼出、休日出勤等の実労働時間のことです。

「総実労働時間」とは**「所定内労働時間」**と**「所定外労働時間」**の合計です。

(3) 出勤日数

調査期間中に労働者が実際に出勤した日数のことです。事業所に出勤しない日は有給であっても出勤日としませんが、１日のうち１時間でも就業すれば、１出勤日とします。

(4) 常用労働者

次のいずれかに該当する労働者をいいます。

① 期間を定めず、又は１ヶ月を超える期間を定めて雇われている者。

② 日々又は１ヶ月以内の期間を定めて雇われている者のうち、調査期間の前２ヶ月にそれぞれ18日以上、雇われた者。

なお、重役、理事などの役員でも、常時勤務して一般の労働者と同じ給与規則で毎月給与の支払を受けている者及び事業主の家族でも、常時その事業所に勤務し、他の労働者と同じ給与規則で毎月給与が支払われている者は常用労働者に含めます。

「パートタイム労働者」とは、常用労働者のうち、次のいずれかに該当する労働者のことをいいます。

① １日の所定労働時間が一般の労働者よりも短い者。

② １日の所定労働時間が一般の労働者と同じで、１週の所定労働日数が一般の労働者より短い者。

「一般労働者」とは、常用労働者のうち、パートタイム労働者でない者のことをいいます。

「パートタイム労働者比率」とは、本調査期間末の全常用労働者に占めるパートタイム労働者の割合を百分率化したものです。

(5) 労働異動率

雇用の流動状況を示す指標としての労働異動率は、以下の式により算出しています。

$$\text{入(離)職率} = \frac{\text{月間の増加(減少)労働者数}}{\text{前月末労働者数}} \times 100$$

なお、この入(離)職率は、単に新規の入(離)職者のみならず、同一企業内の転勤者が含まれています。

毎月勤労統計調査地方調査の表章（公表）産業新旧対照表

（別紙）

表章産業（新産業分類　H22.1～）			旧産業との接続	平成21年以前の表章産業（旧産業分類）	
大分類	TL	調査産業計	○	TL	調査産業計
	C	鉱業，採石業，砂利採取業	◎	D	鉱業
	D	建設業	◎	E	建設業
	E	製造業	◎	F	製造業
	F	電気・ガス・熱供給・水道業	◎	G	電気･ガス･熱供給･水道業
	G	情報通信業	▲	H	情報通信業
	H	運輸業，郵便業	▲	I	運輸業
	I	卸売業，小売業	▲	J	卸売･小売業
	J	金融業，保険業	◎	K	金融･保険業
	K	不動産業，物品賃貸業	×	L	不動産業
	L	学術研究，専門・技術サービス業	×	Q	サービス業（他に分類されないもの）
	M	宿泊業，飲食サービス業	×	M	飲食店,宿泊業
	N	生活関連サービス業，娯楽業	×	Q	サービス業（他に分類されないもの）
	O	教育，学習支援業	▲	O	教育,学習支援業
	P	医療，福祉	○	N	医療,福祉
	Q	複合サービス事業	▲	P	複合サービス事業
	R	サービス業（他に分類されないもの）	×	Q	サービス業（他に分類されないもの）
中分類等	E09,10	食料品製造業、飲料・たばこ・飼料製造業	◎	F09,10	食料品、飲料・たばこ・飼料製造業
	E11	繊維工業	×	F12	衣服・その他の繊維製品製造業
	E12	木材・木製品製造業（家具を除く）	△	F13	木材・木製品製造業（家具を除く）
	E13	家具・装備品製造業	◎	F14	家具・装備品製造業
	E14	パルプ・紙・紙加工品製造業	△	F15	パルプ・紙・紙加工品製造業
	E15	印刷・同関連業	◎	F16	印刷・同関連業
	E16,17	化学工業、石油製品・石炭製品製造業	新設		
	E18	プラスチック製品製造業（別掲を除く）	◎	F19	プラスチック製品製造業（別掲を除く）
	E19	ゴム製品製造業	◎	F20	ゴム製品製造業
	E21	窯業・土石製品製造業	○	F22	窯業・土石製品製造業
	E22	鉄鋼業	◎	F23	鉄鋼業
	E23	非鉄金属製造業	◎	F24	非鉄金属製造業
	E24	金属製品製造業	◎	F25	金属製品製造業
	E25	はん用機械器具製造業	×	F26	一般機械器具製造業
	E26	生産用機械器具製造業	×	F26	一般機械器具製造業
	E27	業務用機械器具製造業	×	F31	精密機械器具製造業
	E28	電子部品・デバイス・電子回路製造業	▲	F29	電子部品・デバイス製造業
	E29	電気機械器具製造業	×	F27	電気機械器具製造業
	E30	情報通信機械器具製造業	×	F28	情報通信機械器具製造業
	E31	輸送用機械器具製造業	◎	F30	輸送用機械器具製造業
	E32,20	その他の製造業、なめし革・同製品・毛皮製造業	新設		
	I-1	卸売業（I50～I55）	△	J-1	卸売業(J49～J54)
	I-2	小売業（I56～I61）	×	J-2	小売業(J55～J60)
	M75	宿泊業			
	MS	M一括分			
	P83	医療業			
	PS	P一括分			
	R91	職業紹介・労働者派遣業			
	R92	その他の事業サービス業			
	RS	R一括分		QS1	Q一括分1

※平成21年以前の結果との接続について

旧産業分類に基づいて表章している平成21年以前の結果との接続については、平成18年事業所・企業統計調査から把握される常用労働者数の新・旧間の変動を基準として、その変動が３％以内に収まる対応（旧産業との接続が「◎、○、△、▲」である対応）を、単純に接続させることとします。

なお、接続しない産業については、指数は平成22年1月分結果から、増減率は平成23年1月分から作成しています。

＜記号の見方＞

◎：完全に接続する対応
○：常用労働者数の変動が0.1％以内の対応
△：常用労働者数の変動が1.0％以内の対応
▲：常用労働者数の変動が3.0％以内の対応
×：その他

静岡県統計情報ホームページ「統計センターしずおか」
あなたの知りたい統計データがあります♪

しずおか　統計　検索

URL　http://toukei.pref.shizuoka.jp/

注目ポイント

スマートフォン版も公開しています。

○ 静岡県毎月勤労統計調査の結果は『統計センターしずおか』で御覧になれます。
○ 毎月の速報結果を公表日から、見ることができます。
○ エクセル形式なので、ダウンロードして使用できます。

静岡県のさまざまな統計情報を掲載！

【毎月公表する統計】	人口、消費者物価指数、鉱工業指数、景気動向指数など
【周期的な統計調査】	国勢調査、経済センサス、工業統計調査など
【統計から見た静岡県】	静岡県の全国順位、県内主要統計指標など
【お知らせ】	統計グラフコンクールなど

―　皆様からのアクセスをお待ちしております。　―

毎月勤労統計調査についてのお問い合わせ先

〒420-8601　静岡市葵区追手町9-6
静岡県政策企画部情報統計局統計調査課　経済班
TEL　054－221－2245、2246　　FAX　054－221－3609